

125
ANOS
DE HISTÓRIA

A ENCICLOPÉDIA
DO FUTEBOL
PAULISTA



QUEM FAZ O FUTEBOL

Desde que o futebol é futebol, sempre houve quem o praticasse, o acompanhasse, o organizasse e o contasse. Para cada protagonista da história do futebol paulista, há uma infinidade de coadjuvantes, fãs, apoiadores e entusiastas do esporte mais apaixonante do mundo.

Esta é uma obra que fala sobre futebol, mas trata, sobretudo, de pessoas, sonhos e paixões.

É fruto de uma pretenciosa missão que estipulamos em 2015, quando assumimos a Federação Paulista de Futebol: oferecer uma obra definitiva e detalhada sobre a história do nosso futebol, que abrangesse o Campeonato Paulista desde suas origens, passando pelas primeiras categorias de base, competições regionais e os campeonatos femininos.

Quando se olha para trás, é nítido que o povo paulista jamais mediu esforços para fazer a bola rolar. E isso faz a diferença desde 1894, quando Charles Miller apresentou ao Brasil a novidade trazida da Inglaterra. A paixão pelo esporte está na veia paulista.

Afinal, nunca deixou-se de jogar bola por aqui. Bairros, vilas, cidades inteiras se mobilizaram. Agremiações se formaram e se uniram. Ligas se fizeram e se reinventaram. Entidades foram criadas, rompidas, divididas por dissidências. Dois Campeonatos Paulistas chegaram a acontecer ao mesmo tempo. Mas a bola jamais parou.

A história do futebol paulista é parte fundamental da história do futebol brasileiro. E ajuda a contar um pouco do Brasil, com suas especificidades, guerras, conflitos, políticas e entidades. E só sabemos disso tudo graças a uma legião de abnegados que o futebol criou tão logo surgiu.

Esta Enciclopédia do Futebol Paulista é uma homenagem a essas pessoas, anônimos e conhecidos, que desde 1902 ajudaram a realizar o Campeonato Paulista. Do Rei Pelé, o maior nome do futebol mundial, que desfilou seu talento por tantos campos do nosso Estado. Ou o historiador Rubens Ribeiro, autor da série de livros que reuniu informações históricas do Paulistão. Nomes que representam as milhares de pessoas que trabalharam para fomentar esse esporte no nosso país.

Nossa missão foi registrar o trabalho de todos. Temos de cuidar com carinho da nossa história. O Futebol Paulista foi, é e será o mais forte do Brasil.

Reinaldo Carneiro Bastos
Presidente da FPF

OBRIGADO, PELÉ!

Não exatamente pelos 466 gols que marcou ou que eventualmente deixou de marcar no Paulistão. Não exatamente pelos dez títulos estaduais que conquistou - ou pelas Copas, Mundiais, Continentais, Nacionais, Regionais e tantas outras conquistas. Não necessariamente pelo que é tangível, calculável, mas principalmente pelo que não se pode medir.

Durante anos, nas Javaris, Barões de Serra Negras e Fontes Luminosas da vida, você encantou. Rodou o Mundo e, antes de tudo, o Estado de São Paulo, encantando e plantando em cada criança e marmanjo que te assistia o sonho de repetir cada movimento, cada lance de genialidade ou de simplicidade, que executava com perfeição.

Você é o maior símbolo do maior momento que o futebol brasileiro viveu. Você representa tantos e tantos craques que jogaram ao seu lado - ou contra - e que contribuíram com a formação do país como o mais vitorioso da história do futebol mundial. Mais que isso. Você, Pelé, representa uma geração que deu ao esporte mais praticado do Planeta um tom lúdico, performático e artístico.

Mais que gols, você e seus contemporâneos nos deram inspiração, nos fizeram sonhar e alimentar a admiração e o amor pelo futebol por décadas a fio e sem fronteiras. Se craques do futebol mundial atual se preocupam em encantar - e encantam - os jovens torcedores, é graças aos encantos que vocês proporcionaram e que sobrevivem e serão eternos.

Por cada passe, arrancada, tabela - com o adversário ou com os companheiros -, drible, finta, jogo de corpo... Por toda a simbiose com a bola, pelo espírito vencedor que transformou o futebol e o próprio brasileiro, por encantar, por nos fazer sonhar e acreditar, obrigado!

A GÊNESE E O DESENVOLVIMENTO DO FUTEBOL

Celebrando os 125 anos da chegada de Charles Miller, da primeira partida e do início do futebol em São Paulo e no Brasil, a Federação Paulista de Futebol lança o livro: “125 Anos de História – A Enciclopédia do Futebol Paulista”. Nesta obra estão reproduzidos todos os campeonatos oficiais das mais diversas divisões da FPF e de suas antecessoras na organização do futebol paulista, desde 1902. O compilado é fruto de anos de pesquisas da Campo de Ação, do Departamento de Comunicação da FPF, e de mais de 20 abnegados pesquisadores que buscam esmiuçar detalhes sobre a gênese do futebol paulista. O resultado desse trabalho é um resumo detalhado não apenas dos campeonatos de Primeira Divisão, mas também os das Segunda, Terceira, Quarta, Municipal e do Interior que foram esquecidos pela história, mas que foram fundamentais para o desenvolvimento do nosso esporte. Além da riqueza de informações e qualidade nos dados, a pesquisa propiciou à Federação Paulista de Futebol dar luz a todas essas competições que estavam arquivadas e até mesmo esquecidas no passado. O livro é também um documento de reconhecimento e homologação destes campeonatos, das “segundonas”, iniciadas em 1916, ou dos Campeonatos do Interior de 1917, até as demais competições oficiais realizadas pelas entidades que antecederam a FPF e pela própria entidade até 1947. Além disso, também foram resgatados os campeonatos oficiais da primeira FPF, de 1933, que teve dois campeões e que a partir dessa publicação passam a fazer parte do seleto grupo de Campeões Paulistas: o Clube Atlético Albion e o Fiorentino (atual Clube Atlético Juventus). Para oferecer o máximo de detalhes de todos esses torneios, o livro é dividido em partes. Inicia com a relação cronológica dos campeonatos, ano a ano, com detalhes de participantes, campanha dos campeões, classificações, fotos e curiosidades desde as primeiras partidas: da formação da primeira Liga e do primeiro campeonato em 1902, até os campeões de 2020. Incluindo o Paulistão Feminino. Na sequência, há uma galeria de campeões de todas as demais competições da Federação Paulista de Futebol: Copa Paulista, Amadores e tudo sobre a Base, incluindo a Copa São Paulo Júnior, além de estatísticas históricas. E para finalizar, a Seção dos Clubes, na qual mais de 800 agremiações de centenas de cidades do nosso Estado são apresentados com suas cores, glórias e participações ao longo dos anos. “125 Anos de História – A Enciclopédia do Futebol Paulista” é fruto de um trabalho gigantesco, feito a muitas mãos, com muito carinho e respeito pela história e pelos que fizeram a história da nossa maior paixão. É uma justa homenagem da Federação Paulista de Futebol ao País do Futebol.

Rodolfo Kussarev

ÍNDICE

A HISTÓRIA DA FPF	12	1942	117	1985	294
TODOS OS CAMPEÕES	14	1943	120	1986	299
ABERTURA	16	1944	123	1987	304
1902	22	1945	126	1988	309
1903	23	1946	129	1989	315
1904	24	1947	133	1990	321
1905	25	1948	137	1991	327
1906	26	1949	139	1992	332
1907	27	1950	142	1993	336
1908	28	1951	145	1994	341
1909	29	1952	148	1995	346
1910	30	1953	151	1996	350
1911	31	1954	153	1997	355
1912	32	1955	156	1998	359
1913	33	1956	159	1999	363
1914	34	1957	162	2000	368
1915	36	1958	166	2001	374
1916	38	1959	170	2002	379
1917	40	1960	174	2003	384
1918	42	1961	178	2004	389
1919	44	1962	182	2005	394
1920	46	1963	186	2006	398
1921	49	1964	191	2007	403
1922	52	1965	196	2008	408
1923	55	1966	201	2009	413
1924	58	1967	207	2010	418
1925	60	1968	211	2011	423
1926	64	1969	214	2012	428
1927	70	1970	217	2013	433
1928	76	1971	220	2014	438
1929	82	1972	223	2015	443
1930	87	1973	226	2016	447
1931	90	1974	229	2017	451
1932	93	1975	234	2018	455
1933	96	1976	238	2019	460
1934	100	1977	243	2020	465
1935	103	1978	248	ESTATÍSTICAS	470
1936	105	1979	255	EQUIPES	472
1937	107	1980	261	FUTEBOL FEMININO	512
1938	109	1981	266	ESTATÍSTICAS DO FEMININO	535
1939	111	1982	273	EQUIPES DO FEMININO	536
1940	113	1983	282	DEMAIS COMPETIÇÕES	540
1941	115	1984	289	BIBLIOGRAFIA	553

HISTÓRIA DA FPF

A Federação Paulista de Futebol nasceu oficialmente com este nome em 1941, mas ela deriva de uma história ainda mais longa e suas antecessoras datam de 1901. Aqui a história da organização do futebol em São Paulo, desde a primeira liga do estado (e do país), as cismas, fusões e pacificações até chegarmos aos dias de hoje.

1913 APSA

De um desentendimento sobre utilização de estádio e a crescente pressão pela aceitação de clubes populares e de colônias, Paulistano, A.A. das Palmeiras e Mackenzie saem da Liga e fundam a Associação Paulista de Sports Athléticos.

1917

FUSÃO APSA-LPF

Após anos de concorrência, a Liga aceita a fusão num processo que teve a participação das Associações do Uruguai e Argentina e a própria prefeitura de São Paulo.



1901 LPF

Fundação da Liga Paulista de Foot-ball, a primeira do Brasil. Clubes fundadores: SPAC, Germânia, Internacional, Mackenzie e Paulistano. Em 1902, organiza o primeiro campeonato do país, vencido pelo SPAC.



1900

1910

1920

1926 LAF

Discordâncias com relação à eminente profissionalização do esporte levaram o Paulistano e outros clubes a saírem da APEA e fundarem a Liga dos Amadores de Futebol, trazendo nova cisão ao futebol paulista. Em dezembro de 1930, os clubes decidem pela dissolução da Liga enquanto a maioria deles se filia à APEA. O Paulistano, maior campeão paulista até então, fecha seu departamento de futebol.



1925 APSA VIRA APEA

Com a tendência crescente de aporuguesar os nomes, a APSA passa a se chamar APEA, Associação Paulista de Esportes Atléticos.

1933 FPF

Fundada a Federação Paulista de Futebol, filiada à CBD. A entidade passa a ser a oficial do Estado, mantendo o amadorismo.

1934 LBD

Palestra Itália (Palmeiras) e Corinthians com o apoio do Vasco e da CBD, fundam a Liga Bandeirante de Desportos, já que a APEA havia rompido com a entidade e fundado a FBF (Federação Brasileira de Futebol) junto com a LCF (Liga Carioca de Futebol).



1935 LPF

A LBD incorpora a FPF e muda de nome com a fundação da Liga Paulista de Futebol. Os clubes fundadores, além de Palestra Itália e Corinthians, foram: São Paulo, Santos, Juventus, Portuguesa Santista e Hespânia (atual Jabaquara).

1937 LFP

Com o iminente fim da APEA, a Liga recebe Portuguesa e Ypiranga e com esses dois novos fundadores, é 'refundada' com o nome de Liga de Futebol Paulista.

1936 FPFA

O advento da cisão entre APEA e LBD/LPF instaurou definitivamente o profissionalismo no futebol de São Paulo (1933). No intuito de manter o amadorismo, nascia a Federação Paulista de Futebol Amador, fundada pelos clubes: Germânia, Indiano, Mackenzie, Piratininga, Sírio e Tietê.

1938 LFESP

A Liga incorpora definitivamente a APEA e passa a se chamar Liga de Futebol do Estado de São Paulo.

2015 FPF

Passando por processo de reestruturação, sob o comando do novo presidente Reinaldo Carneiro Bastos, a FPF teve seu escudo modernizado.



1930

1940



CAMPEÕES

★ Campeonatos homologados pela Federação Paulista de Futebol a partir de 2020.

	1º NÍVEL		2º NÍVEL		3º NÍVEL		4º NÍVEL	
	LIGA	1ª DIVISÃO	2ª DIVISÃO	3ª DIVISÃO	3ª DIVISÃO	4ª DIVISÃO	4ª DIVISÃO	4ª DIVISÃO
1902	LPF	SPAC						
1903	LPF	SPAC						
1904	LPF	SPAC						
1905	LPF	C.A. Paulistano						
1906	LPF	S.C. Germânia						
1907	LPF	S.C. Internacional						
1908	LPF	C.A. Paulistano						
1909	LPF	A.A. das Palmeiras						
1910	LPF	A.A. das Palmeiras						
1911	LPF	SPAC						
1912	LPF	S.C. Americano						
1913	LPF	S.C. Americano						
	APSA	C.A. Paulistano						
1914	LPF	S.C. Corinthians P.						
	APSA	A.A. São Bento						
1915	LPF	S.C. Germânia						
	APSA	A.A. das Palmeiras						
1916	LPF	S.C. Corinthians P.	★ União Brasil F.C.					
	APSA	C.A. Paulistano						
1917	APSA	C.A. Paulistano	★ Minas Gerais F.C.					
1918	APSA	C.A. Paulistano	★ União Fluminense F.C. (C) ★ E.C. Taubaté (I)					
1919	APSA	C.A. Paulistano	★ União Fluminense F.C. (C) ★ Paulista F.C. de Jundiaí (I)	★ C.A. Independência				
1920	APSA	S. Palestra Itália [1]	★ E.C. Sírio (C) ★ Corinthians Jundiahyense F.C. (I)	★ A.A. Estrela de Ouro				
1921	APSA	C.A. Paulistano	★ C.A. Independência (C) ★ Paulista F.C. de Jundiaí (I)	★ Spartanos F.C.				
1922	APSA	S.C. Corinthians P.	★ A. Gráfica P. de D. (C) ★ Rio Branco F.C. de Americana (I)	★ A.A. São Geraldo				
1923	APSA	S.C. Corinthians P.	★ C.A. Audax (C) ★ Rio Branco F.C. de Americana (I)	★ Flor do Belém F.C.				
1924	APSA	S.C. Corinthians P.	★ C.A. Independência (C) <i>Não Realizado (I)</i>	★ A.A. República				
1925	APEA	A.A. São Bento	★ C.A. Silex (C) ★ A.E. Velo Clube (I)	★ A.A. Estrela de Ouro				
	APEA	S. Palestra Itália	★ Primeiro de Maio F.C. (C) ★ E.C. Elvira (I)	★ A.A. Scarpa			<i>Não Realizado</i>	
1926	LAF	C.A. Paulistano	★ C.A. Sant'Anna (C) ★ E.C. Taubaté (I)	★ Touring F.C.				
	APEA	S. Palestra Itália	★ Voluntários da Pátria F.C. (C) ★ Botafogo F.C. de Ribeirão Preto (I)	<i>Não Realizado</i>				
1927	LAF	C.A. Paulistano	★ União Lapa F.C. (C) ★ A.A. Ponte Preta (I) ★ Hespânia F.C. (S)	★ C.A. Brasil (C) ★ S.C. Botafogo de Santos (S)				
	APEA	S.C. Corinthians P.	★ C.A. Silex (C) ★ São Caetano E.C. (I)	★ A.A. Estrela de Ouro			★ A.A. Ordem em Progresso	
1928	LAF	S.C. Internacional	★ União Fluminense F.C. (C) ★ Amparo A.C., Rio Claro F.C. e E.C. Taubaté (I) ★ Brasil F.C. de Santos (S)					
	APEA	S.C. Corinthians P.	★ Cotonifício Rodolfo Crespi F.C. (C) [2] ★ C.A. Floresta (Amparo) (I)	★ A.A. Ordem e Progresso			★ Lusitano F.C.	
1929	LAF	C.A. Paulistano	★ A.A. São Geraldo (C) ★ Rio Claro F.C. e Brasil F.C. (I)					
1930	APEA	S.C. Corinthians P.	★ Antarctica F.C. (C) ★ Amparo A.C. (I)	★ São Caetano E.C.			★ A.A. São Geraldo	
1931	APEA	São Paulo F.C.	★ A.A. São Paulo Alparagatas (C) ★ E.C. XV de Piracicaba (I)	★ Lusitano F.C.			★ União Vasco da Gama F.C.	
			★ C.A. Albion (C) ★ Guarani F.C. (DC) ★ A.A. Portuguesa Santista (DS) (I)*	★ C.A. Parque da Moóca			<i>Não Realizado</i>	
1933	APEA	S. Palestra Itália	★ C.E. Fábricas Orion ★ A.A. Ponte Preta (DC) ★ A.A. Portuguesa Santista (DS)	★ Jardim América F.C.				
	FPF	★ C.A. Albion [3]						
1934	APEA	S. Palestra Itália	★ A.A. Ordem e Progresso (C) ★ A.A. Campinas (DC) ★ A.A. Portuguesa Santista (DS) ★ A.A. Ferroviária de Pindamonhangaba					
1935	APEA	A. Portuguesa de E.						
	LPF	Santos F.C.	★ C.A. Albion					
1936	APEA	A. Portuguesa de E.						
	LPF	S. Palestra Itália						
	FPFA		★ E.C. Sírio					
1937	LFP	S.C. Corinthians P.						
	FPFA		★ A.A. Guanabara					
1938	LFESP	S.C. Corinthians P.	★ A.A. Tramway Cantareira					
	FPFA		★ E.C. Sírio					
1939	LFESP	S.C. Corinthians P.	★ Corinthians F.C. - SA					
	FPFA		★ E.C. Sírio					
1940	LFESP	S. Palestra Itália	★ São Caetano E.C.					
	FPFA		★ Santo Amaro F.C.					

	1º NÍVEL		2º NÍVEL		3º NÍVEL		4º NÍVEL		5º NÍVEL		6º NÍVEL	
	LIGA	1ª DIVISÃO	2ª DIVISÃO	3ª DIVISÃO	4ª DIVISÃO	5ª DIVISÃO	6ª DIVISÃO	7ª DIVISÃO	8ª DIVISÃO	9ª DIVISÃO	10ª DIVISÃO	11ª DIVISÃO
1941	FPF	S.C. Corinthians P.	★ Santo Amaro F.C. (C)	★ C.E. América								
1942	FPF	S.E. Palmeiras	★ A.A. Light & Power (C) ★ E.C. Taubaté (I)	★ União Vasco da Gama F.C.								
1943	FPF	São Paulo F.C.	★ C.E. América (C) ★ E.C. Noroeste de Bauri (I)	★ C.A. Penhense								
1944	FPF	S.E. Palmeiras	★ União Vasco da Gama F.C. (C) ★ Guarani F.C. (I)	★ São Cristóvão F.C.								
1945	FPF	São Paulo F.C.	★ São Cristóvão F.C. (C) ★ Batatais F.C. (I)	★ A.A. Açucena								
1946	FPF	São Paulo F.C.	★ Santo Amaro F.C. (C) ★ Bauri A.C. (I)	★ A.A. Açucena								
1947	FPF	S.E. Palmeiras	E.C. XV de Piracicaba	★ E.C. União Silva Teles (C) ★ Rio Pardo F.C. (I)								
1948	FPF	São Paulo F.C.	E.C. XV de Piracicaba									
1949	FPF	São Paulo F.C.	Guarani F.C.									
1950	FPF	S.E. Palmeiras	Radium F.C.									
1951	FPF	S.C. Corinthians P.	E.C. XV de Jaú									
1952	FPF	S.C. Corinthians P.	C.A. Linense									
1953	FPF	São Paulo F.C.	E.C. Noroeste									
1954	FPF	S.C. Corinthians P.	E.C. Taubaté	C.A. Ituano								
1955	FPF	Santos F.C.	A. Ferroviária de E.	C.A. Ituano								
1956	FPF	Santos F.C.	Botafogo F.C. de Ribeirão Preto	Tanabi E.C.								
1957	FPF	São Paulo F.C.	América F.C. - SJRP	Expresso São Carlos E.C.								
1958	FPF	Santos F.C.	Comercial F.C. - RP	C.A. Nevense								
1959	FPF	S.E. Palmeiras	E.C. Corinthians - PP	S.E. Irmãos Romano								
1960	FPF	Santos F.C.	A. Esportiva de Guaratinguetá	A. Prudentina de E.A.	A.A. Votuporanguense							
1961	FPF	Santos F.C.	A. Prudentina de E.A.	Estrada de Ferro Sorocabana F.C.	GRE Cultura							
1962	FPF	Santos F.C.	E.C. São Bento de Sorocaba	A.E. Santacruzense	C.A. Usina Santa Bárbara							
1963	FPF	S.E. Palmeiras	América F.C. - SJRP	Rio Preto E.C.	Bandeirante E.C. - BIR							
1964	FPF	Santos F.C.	A.A. Portuguesa Santista	C.A. Taquaritinga	E.C. São José							
1965	FPF	Santos F.C.	C.A. Bragantino	E.C. São José	Andradina F.C.							
1966	FPF	S.E. Palmeiras	A. Ferroviária de E. - ARQ	A.A. Ituveravense e A.A. Inter de Limeira	C.A. Ferroviário de Araçatuba							
1967	FPF	Santos F.C.	E.C. XV de Piracicaba	União Barbarense F.C.	Minister Clube							
1968	FPF	Santos F.C.	Paulista F.C. de Jundiá	E.C. Vasco da Gama	A.A. Sãomanoelense							
1969	FPF	Santos F.C.	A.A. Ponte Preta	Garça F.C.	S.E. Itapireense							
1970	FPF	São Paulo F.C.	E.C. Noroeste	E.C. Rio Branco de Ibitinga	Não Realizado							
1971	FPF	São Paulo F.C.	Marília A.C.	Sertãozinho F.C.	Não Realizado							
1972	FPF	S.E. Palmeiras	E.C. São José	José Bonifácio E.C.								
1973	FPF	Santos F.C. e A. Portuguesa D.	A.E. Araçatuba	Independente F.C.								
1974	FPF	S.E. Palmeiras	G.E. Catanduvense	Guarani F.C. de Adamantina								
1975	FPF	São Paulo F.C.	E.C. Santo André	*Não houve Campeão								
1976	FPF	S.E. Palmeiras	E.C. XV de Jaú	A.A. Guaiense								
1977	FPF	S.C. Corinthians P.	A.A. Francana	Ginásio Pinhalense de E.A.	E.C. Primavera							
1978	FPF	Santos F.C.	A.A. Internacional de Limeira	A.A. Votuporanguense	E.C. Lemense	Cruzeiro F.C.						
1979	FPF	S.C. Corinthians P.	E.C. Taubaté	Palmeiras F.C. - SJBV	Fernandópolis F.C.	C.A. Bragantino						
1980	FPF	São Paulo F.C.	São José E.C.	E.C. Lemense								
1981	FPF	São Paulo F.C.	E.C. Santo André	Cruzeiro F.C.								
1982	FPF	S.C. Corinthians P.	C.A. Taquaritinga	A.A. Barra Bonita								
1983	FPF	S.C. Corinthians P.	E.C. XV de Piracicaba	C.A. Lençoense								
1984	FPF	Santos F.C.	E.C. Noroeste	Capivariano F.C.								
1985	FPF	São Paulo F.C.	Mogi Mirim E.C.	G.E. Mauaense								
1986	FPF	A.A. Internacional de Limeira	Bandeirante E.C. - BIR	G.R.E. Descalvadense								
1987	FPF	São Paulo F.C.	União São João E.C.	S.E. Sanjoanense								
1988	FPF	S.C. Corinthians P.	C.A. Bragantino	Jacaré A.C.	A.A. Central Brasileira							
1989	FPF	São Paulo F.C.	F.A. Ituano [4]	G.E. São-carlense	Jaboticabal A.							
1990	FPF	C.A. Bragantino	Olímpia F.C.	Jaboticabal A.	E.C. Corinthians - PV							
1991	FPF	São Paulo F.C.	A. E. Araçatuba	A.D. São Caetano	José Bonifácio E.C.							
1992	FPF	São Paulo F.C.	C.A. Taquaritinga	Oeste F.C.								
1993	FPF	S.E. Palmeiras	E.C. Paraguaçuense	Jabaquara A.C.								
1994	FPF	S.E. Palmeiras	A.E. Araçatuba	Nacional A.C.	Fernandópolis F.C. (B1A) A. Monte Azul (B1B) S.E. Matonense (B1A) E.C. Primavera (B1B)	A.A. Orlândia						
1995	FPF	S.C. Corinthians P.	Mogi Mirim E.C.	E.C. Noroeste	Jaboticabal A.C. C.A. Taquaritinga Oeste F.C.	São Joaquim F.C.						
1996	FPF	S.E. Palmeiras	A.A. Internacional de Limeira	S.E. Matonense	C.A. Taquaritinga	Valinhos F.C.						
1997	FPF	S.C. Corinthians P.	S.E. Matonense	Mirassol F.C.	Oeste F.C.	Oeste F.C.						
1998	FPF	São Paulo F.C.	União A. Barbarense F.C.	A.D. São Caetano	Independente F.C.	C.C.A.A. Guapira						
1999	FPF	S.C. Corinthians P.	América F.C. - SJRP	Rio Preto E.C.	A.A. Flamengo - GRU	A.A. Flamengo - GRU						
2000	FPF	São Paulo F.C.	A.D. São Caetano	Nacional A.C.	E.C. Osasco	E.C. Osasco						
2001	FPF	S.C. Corinthians P.	Etti Jundiá F.L. [5]	E.C. São Bento de Sorocaba	Rio Claro F.C.	E.C. Primavera	S.C. Corinthians P.-B					
2002	FPF	Ituano F.C.	Marília A.C.	Oeste F.C.	G.E. Mauaense	ECUS - Suzano	Jabaquara A.C.					
2003	FPF	S.C. Corinthians P.	Oeste F.C.	E.C. Taubaté	A. Monte Azul	C.A. Jalesense	Força E.C.					
2004	FPF	A.D. São Caetano	A.A. Internacional de Limeira	Sertãozinho F.C.	São Carlos F.L.	C.A. Taboão da Serra						
2005	FPF	São Paulo F.C.	C.A. Juventus	G.R. Barueri	União F.C. de Mogi							
2006	FPF	Santos F.C.	G. R. Barueri	Botafogo F.C. de Ribeirão Preto	Oeste Paulista E.C. [7]							
2007	FPF	Santos F.C.	A. Portuguesa de D.	Olímpia F.C.	Pão de Açúcar E.C. [6]							
2008	FPF	S.E. Palmeiras	E.C. Santo André	A.A. Flamengo de Guarulhos	Red Bull Brasil							
2009	FPF	S.C. Corinthians P.	A. Monte Azul	Votoraty F.C.L.	Taboão da Serra							
2010	FPF	Santos F.C.	C. A. Linense	Red Bull Brasil	Independente F.C.							
2011	FPF	Santos F.C.	E.C. XV de Piracicaba	C.A. Penapolense	C.A. Votuporanguense							
2012	FPF	Santos F.C.	São Bernardo F.C.	Rio Branco E.C. de Americana [8]	S.E. Matonense							
2013	FPF	S.C. Corinthians P.	A. Portuguesa de D.	E.C. São Bento de Sorocaba	Nacional A.C.							
2014	FPF	Ituano F.C.	Capivariano F.C.	Grêmio Novorizontino de F.	São Carlos F.L.							
2015	FPF	Santos F.C.	Ferroviária F.S.A. [9]	E.C. Taubaté	A.A. Portuguesa Santista							
2016	FPF	Santos F.C.	E.C. Santo André	Sertãozinho F.C.	A.D. Manthiqueira F.L.							
2017	FPF	S.C. Corinthians P.	A.D. São Caetano	Nacional A.C.	E.C. Primavera							
2018	FPF	S.C. Corinthians P.	Guarani F.C.	Sport C. Atibaia	Paulista F.C. de Jundiá							
2019	FPF	S.C. Corinthians P.	E.C. Santo André	Grêmio Osasco Audax	São José E.C.							
2020	FPF	S.E. Palmeiras	A.D. São Caetano	A.E. Velo Clube								

Legenda: (C) Campeonatos da Capital, (I) Campeonatos da Divisão do Interior e (S) Campeonatos da Divisão Santista. *A Portuguesa Santista foi campeã absoluta do Interior. [1] O Palestra Itália muda de nome para S.E. Palmeiras em 1942. [2] Cot. Rodolfo Crespi e Fiorentino são nomes anteriores do C.A. Juventus. [3] O São Paulo Alpagatas muda de nome para C.A. Albion em 1932. [4] O F.A. Ituano muda de nome para Ituano F.C. em 1989. [5] Etti Jundiá o atual Paulista F.C. de Jundiá. [6] PAEC é o atual Grêmio Osasco Audax. [7] O Oeste Paulista E.C. é o atual Grêmio D. Prudente. [8] O Rio Branco F.C. muda de nome para Rio Branco E.C. em 1961. [9] A A. Ferroviária de E. muda de nome para Ferroviária F.S.A. em 1999.



NON DUCOR, DUCO: 125 ANOS DE FUTEBOL

Charles Miller era paulistano do Brás, filho de pai escocês e mãe brasileira, foi estudar na Inglaterra com 10 anos. Lá, conheceu um amor: um novo esporte chamado "Football".

Exímio centroavante, atuou em diversos times ingleses onde fez fama pelo talento, desportismo e pela capacidade de organização e promoção do esporte.

Quando retornou a São Paulo, em 18 de fevereiro de 1894, trouxe consigo um livro de regras, dois jogos de camisas, duas bolas usadas e uma bomba para enchê-las. Nascia assim, o "País do Futebol" e a vocação da cidade para conduzir chegava ao esporte.

Em 14 de abril de 1895, seria disputada a primeira partida de futebol do Brasil. Unidos por Charles Miller, amigos do São Paulo Athletic Club, funcionários da The São Paulo Gaz Co., do London Bank e da São Paulo Railway formaram dois times e na várzea do Glicério disputaram a primeira partida organizada que se tem notícia. O time da São Paulo Railway venceu por 4 a 2.

Fundado em 13 de maio de 1898, o São Paulo Athletic Club (SPAC) foi concebido para unir a colônia inglesa da cidade em torno do cricket, esporte muito popular à época entre os britânicos aqui radicados. Após a realização da primeira partida e animado com a repercussão positiva, Charles Miller convenceu os dirigentes do SPAC a montar um departamento de futebol: nascia assim o primeiro clube de futebol do Brasil.

Em 1897 chegaria ao país Hans Nobiling. Filho de alemães, ele voltava de estudos na Europa onde também se apaixonara pelo futebol, tendo jogado no Sport Club Germânia, da cidade de Hamburgo. Hans Nobiling foi, junto com Charles Miller, um dos grandes incentivadores do esporte. Seria fundador do Hans Nobiling Team, o segundo time do Brasil e, depois, do Sport Club Internacional e do Sport Club Germânia.

Outro personagem foi Bernard Shaw. Professor do Mackenzie, retornou dos EUA em 1896 e se tornou um dos maiores incentivadores da prática esportiva, principalmente do basquete, do futebol e do rugby. Interessados por estes 'divertimentos', alunos do colégio fundaram, em 18 de agosto de 1898, a Associação Atlética Mackenzie College, que se tornaria o primeiro clube brasileiro e para brasileiros.

Finalmente, numa reunião realizada na Rotisserie Sportsman, na Rua São Bento, um grupo liderado por Renato Miranda, Olavo de Barros e Sílvio Penteado decidiu fundar um novo clube. A primeira definição era que este fosse essencialmente brasileiro, para fazer frente aos ingleses do SPAC ou alemães do Germânia. Assim nascia, a 29 de dezembro, o Club Athletico Paulistano. O clube do Jardim América foi o 5º elemento dos que acabariam por fundar a primeira liga do Brasil.

INTRODUÇÃO

A partir de agora, veremos um resumo de todas as competições oficiais promovidas pela Federação Paulista de Futebol e suas antecessoras, desde a introdução do Campeonato Paulista em 1902.

Para facilitar a navegação, cada divisão (ou nível) é mostrada numa cor, a saber:

DIVISÕES/NÍVEIS

-  1ª Divisão / 1º Nível (atual Série A1)
-  2ª Divisão / 2º Nível (atual Série A2)
-  3ª Divisão / 3º Nível (atual Série A3)
-  4ª Divisão / 4º Nível (atual Segunda Divisão)
-  5ª Divisão / 5º Nível
-  6ª Divisão / 6º Nível

É importante lembrar que, ao longo dos anos, as competições tiveram diversos nomes oficiais diferentes. Por exemplo, a 1ª Divisão do Estado de São Paulo, ou “Paulistão”, hoje conhecida como “Série A1”, já foi chamada de: “1ª Divisão”, “Divisão Especial”, “Divisão Extra” etc.



E isso ocorreu com todas as divisões, por isso é que as dividimos em cores para que fique claro que nível está sendo mostrado.

Em cada ano, há também uma abertura, logo no cabeçalho, ao lado do ano, com as divisões (com as cores de marcação) e seus respectivos campeões. Essa abertura resume o que será mostrado no ano em questão e as Ligas e Campeonatos realizados naquele determinado ano.

Os detalhes das competições são apresentados sempre da mesma forma, ou seja:

- Nome oficial (com a cor respectiva do nível que representa)
- Clubes que disputaram
- Período de disputa
- Campanha da equipe campeã
- Tabelas de classificação geral e, em certos casos, das fases da competição
- Ficha técnica das finais e artilheiros da 1ª Divisão (Série A1 atual)
- E algumas observações, quando necessárias, autoexplicativas.

Para facilitar a fluidez e leitura desta seção, foram criadas algumas abreviaturas e marcações conforme legenda abaixo:

- D** – Clube que Desistiu antes do início da Competição
- A** – Clube que Abandonou a competição em andamento
- E** – Clube que foi Eliminado da competição por questões técnicas ou disciplinares
-  Clubes que obtiveram Acesso
-  Clubes que foram Rebaixados

ABREVIÇÕES DAS CIDADES

AÇT	Araçatuba	MC	Mogi das Cruzes
ADA	Adamantina	MA	Monte Alto
AME	Americana	MDP	Mirandópolis
AMP	Amparo	MG	Mogi Guaçu
AO	Aparecida d'Oeste	NHA	Nhandeara
ARA	Araras	NO	Nova Odessa
ARQ	Araraquara	OSA	Osasco
AS	Assis	OUR	Ourinhos
ATB	Atibaia	PAL	Palmital
AVA	Avaré	PAP	Paraguaçu Paulista
BAR	Bariri	PB	Pereira Barreto
BBO	Barra Bonita	PF	Porto Feliz
BB	Bebedouro	PIN	Pindamonhangaba
BC	Bernardino de Campos	PIR	Piracicaba
BIR	Birigui	PO	Palmeiras d'Oeste
BRU	Barueri	POT	Potirendaba
BOT	Botucatu	PP	Presidente Prudente
BUR	Buritama	PRJ	Pirajuf
CAI	Caieiras	PRS	Pirassununga
CB	Casa Branca	PV	Presidente Venceslau
CAT	Catanduva	QUI	Quintana
CBO	Capão Bonito	REG	Registro
CER	Cerquilha	RP	Ribeirão Preto
CM	Cândido Mota	SAL	Salto
CPS	Campinas	SA	Santo André
CLP	Campo Limpo Paulista	SAN	Santos
ESP	Espírito Santo do Pinhal	SBC	São Bernardo do Campo
FER	Fernandópolis	SBO	Santa Bárbara d'Oeste
FR	Franco da Rocha	SC	São Carlos
FRA	Franca	SCS	São Caetano do Sul
GAR	Garça	SJBV	São João da Boa Vista
GBA	Guariba	SJC	São José dos Campos
GJA	Guarujá	SJRP	São José do Rio Preto
GRU	Guarulhos	SP	São Paulo (Capital)
GUA	Guararapes	SR	São Roque
IBI	Ibitinga	SV	São Vicente
IPV	Itapeva	SN	Serra Negra
ITA	Itapetininga	SO	Sorocaba
ITN	Itanhaém	SUM	Sumaré
ITU	Itu	SUZ	Suzano
JAÚ	Jaú	TAM	Tambaú
JU	Jundiaí	TAT	Tatuí
LEM	Leme	TIE	Tietê
LIM	Limeira	VC	Vera Cruz
LIN	Lins	VI	Vinhedo
MAI	Mairinque	VO	Votorantim
MAR	Marília	VP	Vale do Paraíba

1902



O primeiro campeonato do País do Futebol



ro no dia anterior. O jogo terminou em 1 a 1. No dia seguinte, quase 3 mil pessoas assistiram a um novo empate, desta vez por 2 gols. A primeira Seleção Paulista, que atuou com o uniforme do Germânia, era escalada com W. Holland; Belfort Duarte e Hans Nobiling; Vanorden, Jeffrey e Muss; Ibanez Salles, Boyes, Casemiro da Costa, Charles Miller e Alicia de Carvalho.

A insistência de Hans Nobiling na promoção dos primeiros amistosos e na criação de novos clubes e o idealismo de Antonio Casemiro da Costa foram determinantes para a criação da Liga Paulista de Foot-Ball. A primeira entidade a organizar competições de futebol no país nasceu em 14 de dezembro de 1901 com o aval de cinco clubes fundadores: SPAC, Germânia, Internacional, Mackenzie e Paulistano. Casimiro da Costa convenceu um renomado sapateiro da Rua Ipiranga a fazer as primeiras bolas nacionais e mandou fazer uma taça de prata, que depois ganharia seu nome.

Com a fundação da Liga, o próximo passo seria a realização do primeiro campeonato. No dia 3 de maio de 1902, no Parque da Antártica Paulista, Mackenzie e Germânia deram o pontapé inicial para o nascimento oficial do futebol no Brasil. Coube a Mario Eppingaux, do Mackenzie, a honra de marcar o primeiro gol oficial do futebol brasileiro. O resultado final foi 2 a 1 para o Germânia. Mas, muito mais que o resultado de jogo, estava acontecendo ali um momento histórico. Estes 22 atletas estavam fazendo história: começaram a criar o País do Futebol.

Durante 6 meses, o primeiro Paulistão foi disputado por pontos corridos. Com uma vitória por 2 a 1 sobre o Paulistano em pleno Velódromo, o SPAC se tornaria o primeiro campeão paulista de futebol, tendo Charles Miller como seu primeiro artilheiro.

O ano de 1899 marca o início da organização do futebol. No dia 5 de março, Mackenzie e Hans Nobling Team faziam a primeira partida entre clubes, que termina empatada por 0 a 0. O SPAC, que tinha se recusado a jogar contra o Mackenzie, se interessou pelo que acontecia ali. A partir deste movimento, foi gerada uma série de confrontos entre os três times, dos quais o SPAC saiu vencedor em todas as oportunidades.

Mas havia a necessidade de um local oficial para essa prática. O Velódromo, criado por Dona Veridiana Prado em 1892 para abrigar as provas de ciclismo, um dos principais

esportes da época, foi alugado para o Club Athletico Paulistano por 250 mil contos de réis para ser a sede do clube. Assim, em 18 de outubro de 1901, passou a receber partidas, se transformando no principal estádio do início do nosso futebol. Além do Velódromo, os jogos do primeiro campeonato de futebol do Brasil seriam realizados também no Parque da Antártica Paulista (de propriedade do Germânia) e no Campo do SPAC.

Para inaugurar o estádio do Velódromo, realizou-se a primeira partida interestadual do país. No dia 19 de outubro, chegou à capital paulista o "scratch" Carioca montado por Oscar Cox, que tinha saído do Rio de Janeiro.

CAMPEONATO DA LIGA PAULISTA DE FOOT-BALL ▶ Disputado de 03 de maio a 26 de outubro de 1902



Germânia



S.C. Internacional



Mackenzie



Paulistano



SPAC

CAMPANHA DO CAMPEÃO

08/05/02	SPAC 4x0 Paulistano
13/05/02	SPAC 3x0 Mackenzie
08/06/02	SPAC 3x0 S.C. Internacional
29/06/02	SPAC 0x1 Paulistano
20/07/02	Germânia 0x4 SPAC
03/08/02	SPAC 3x0 Germânia
24/08/02	SPAC 0x0 S.C. Internacional
20/09/02	SPAC 4x4 Mackenzie

CLASSIFICAÇÃO FINAL

	PG	J	V	E	D	GP	GC	SG
1º SPAC	12	8	5	2	1	21	5	16
Paulistano	12	8	5	2	1	14	8	6
3º Mackenzie	9	8	3	3	2	13	15	-2
4º Germânia	4	8	1	2	5	5	15	-10
5º S.C. Internacional	3	8	0	3	5	4	14	-10



ARTILHEIRO
Charles Miller (SPAC)

10 gols

JOGO DESEMPATE

26/10/02 SPAC 2x1 Paulistano

Local: Velódromo Paulista.

Árbitro: Rócio Egydio de Sousa.

Gols: Charles Miller (2) (SPAC) 1ºT; e Álvaro Rocha (CAP) 2ºT.

SPAC: W. Jeffery, G. Kenworthy e A. Kenworthy;

Wucherer e N. Biddell; Blackcock, Brough, Charles Miller, Montandon e H.S. Boyes.

CAP: Jorge de Miranda Filho, Thiers Marques e G. Rubião; E. Barros, Olavo de Barros e Renato Miranda; Berwasck Cerqueira, João da Costa Marques, Álvaro Rocha, Ibanez Salles e Oscar da Costa Marques

1904

LIGA EM OPERAÇÃO E CAMPEÃO



O Tri e a era soberana do SPAC

O futebol de São Paulo teve duas fases bem distintas. A amadora, que duraria até o fim da década de 1920, e a profissional, cujo início foi nos anos de 1930.

Desse primeiro período, além dos cinco clubes fundadores, haveria mais alguns protagonistas que, posteriormente, se transformariam em campeões. Em 1904, chegava mais um destes grandes do início do nosso futebol, a Associação Atlética das Palmeiras. Fundada em novembro de 1902, era constituída por algumas das mais tradicionais famílias da cidade. A equipe tinha seu primeiro campo na Avenida Angélica e, de sua origem despreziosa, a A.A. das Palmeiras se tornaria um dos "grandes" da época do amadorismo.

Em 1904, além do 'Paulistão', haviam outras competições pelo Estado. A Segunda Liga promoveu seu segundo torneio com quatro clubes: AA Guanabara, Paulistano AC, SC União Bella Cintra e SC Perdizes, que foi o campeão. Além disso, surgiria a primeira liga que se tem notícia no Interior, a 'Liga do Centro'. Fundada em 3 de julho em Mogi Mirim, foi o primeiro campeonato intermunicipal realizado no país. Disputada por 6 clubes (Gymnasio AC de Campinas, Mogy-Mirim SC, Mogy-Mirim FBT, CA Itapireense, AA Casabranquense e AA Amparense). No início todos os jogos seriam em Mogi, mas devido a protestos foi disputado nas outras cidades também, acabou tendo apenas um turno e o Mogy-Mirim Sport Club foi o campeão.

No fim do ano, era fundada a Liga Santista por 4 clubes (C.A. Internacional, S.C. Americano, FBC Vicentino e Grupo de FB



do Boqueirão) em 13 de novembro.

Um novo atleta se destacou no Paulistão desse ano, Hermann Friese. Esse alemão de 21 anos chegou em São Paulo atraído por um bom emprego e, de atleta no seu país de origem, se filiou ao Germânia. Lá, devido à sua forma física, rapidamente se destacou. Ele criaria um lance que ficou conhecido como 'marreta', que era um jogo de corpo, hoje natural, mas que à época gerava protestos.

O Paulistão de 1904 passou a contar com 6 equipes com a inclusão da A.A. das

Palmeiras e, novamente, SPAC e Paulistano chegam empatados ao fim do campeonato com 18 pontos cada. Na final, no Velódromo, o SPAC levantaria o Tri. Com o título, a equipe conquistava em definitivo a posse da Taça Casimiro da Costa, recebida por Charles Miller, artilheiro da competição ao lado de H.S. Boyes, também do SPAC.

Em que pese a rivalidade com o Paulistano, a equipe dos ingleses fez excelentes atuações goleando por 5 a 0 o Mackenzie, S.C. Internacional e A.A. das Palmeiras.

CAMPEONATO DA LIGA PAULISTA DE FOOT-BALL ▶ Disputado de 03 de maio a 30 de outubro de 1904



Germânia



S.C. Internacional



Mackenzie



A.A. das Palmeiras



Paulistano



SPAC

CAMPANHA DO CAMPEÃO

12/05/04 Germânia 0x1 SPAC
 19/06/04 Paulistano 1x1 SPAC
 29/06/04 SPAC 5x0 A.A. das Palmeiras
 10/07/04 SPAC 3x2 Germânia
 24/07/04 Paulistano 0x0 SPAC
 31/07/04 SPAC 3x0 A.A. das Palmeiras
 07/08/04 SPAC 5x0 S.C. Internacional
 15/08/04 SPAC 1x0 Mackenzie
 18/09/04 S.C. Internacional 1x4 SPAC
 28/09/04 Mackenzie 0x5 SPAC

CLASSIFICAÇÃO FINAL

	PG	J	V	E	D	GP	GC	SG
1º SPAC	18	10	8	2	0	28	4	24
Paulistano	18	10	8	2	0	20	6	14
3º S.C. Internacional	12	10	6	0	4	22	15	7
4º Mackenzie	6	10	3	0	7	11	21	-10
5º Germânia	4	10	2	0	8	11	18	-7
6º A.A. das Palmeiras	2	10	1	0	9	6	34	-28

JOGO DESEMPATE

30/10/04 SPAC 1x0 Paulistano

Local: Velódromo Paulista.

Árbitro: E. Lefèvre.

Gol: Charles Miller 2º T.

SPAC: Willy Holland, Jeffery e Hodgekiss; Duff,

Robinson e Mac Ewan; Wright, Sadler, Charles Miller, Roton e Boyes

CAP: Tutu, José Rubião e Guilherme Rubião;

Áureo, Mesquita e Raul; Plínio, Sampaio,

Álvaro Rocha, Ibanez Salles e Joaquim.



ARTILHEIROS

Charles Miller
e H.S. Boyes (SPAC)

9 gols



1905



O início das conquistas do Paulistano

O ano de 1905 marca a chegada do futebol de maneira organizada a outros Estados. No dia 9 de abril foi disputado o primeiro jogo oficial do Campeonato Baiano entre Internacional e Vitória. Além destes dois times, São Salvador e Sport Club da Bahia também disputaram a competição. No dia 8 de julho, no Rio de Janeiro, era fundada a Liga Metropolitana de Foot-ball.

Em São Paulo, no dia 25 de abril, por iniciativa do Sport Club União, é oficialmente fundada a Segunda Liga Paulista de Foot-Ball, com 6 clubes. Quatro deles tomaram parte do primeiro campeonato que foi de maio a setembro e teve o Sport Club Perdizes como campeão ao empatar com o São Paulo Railway em 0 a 0. O time vencedor era formado por: Oscar; Ladeira e Brasão; Francisco, Cardoso e Santos; Fidalgo, Affonso, Augusto, Carlos e Thomaz.

Com o Tricampeonato conquistado em 1904, o SPAC ficou com a posse definitiva da Taça Casemiro da Costa. Assim, a partir de 1905, estaria em disputa a Taça Penteado, oferta do industrial Álvares Penteado. É interessante lembrar que nessa época ainda não se utilizava o termo "Campeonato Estadual". Oficialmente, a competição tinha o nome da taça ou, como era chamado nos jornais da época: "Campeonato da Cidade" ou, simplesmente, "Campeonato de Foot-Ball".

Mas essa 4ª edição do que era, na verdade, o Campeonato Paulista, teve uma surpresa. Pela primeira vez, o Paulistano seria campeão. Mais que uma afirmação para a



© Centro Pró-Memória Club Athletico Paulistano

equipe que sempre chegava em segundo lugar, este sonhado título foi o primeiro conquistado pelos 'brasileiros' sobre os 'britânicos' do SPAC.

O Paulistano foi campeão invicto com

uma rodada de antecipação ao vencer o S.C. Internacional por 2 a 0. O SPAC não perdeu apenas o título. Neste ano, o artilheiro também foi de um rival: Hermann Friese, do Germânia, marcou 14 vezes.

CAMPEONATO DA LIGA PAULISTA DE FOOT-BALL ▶ Disputado de 03 de maio a 01 de novembro de 1905



Germânia



S.C. Internacional



Mackenzie



A.A. das Palmeiras



Paulistano



SPAC

CAMPANHA DO CAMPEÃO

13/05/05 Paulistano 3x0 Mackenzie
 28/05/05 Paulistano 4x0 S.C. Internacional
 29/06/05 Paulistano* Wx0 A.A. das Palmeiras
 * Paulistano ganhou os pontos
 30/07/05 Paulistano 2x0 SPAC
 27/08/05 Paulistano 3x1 A.A. das Palmeiras

08/09/05 Paulistano 2x0 SPAC
 17/09/05 Paulistano 1x1 Germânia
 01/10/05 Paulistano 1x1 Germânia
 22/10/05 Paulistano 2x0 S.C. Internacional
 Local: Velódromo Paulista.
 Árbitro: R. Mazzine.
 Gols: Vevé [2].

CAP: Pederneiras, Urbano e Guilherme Rubião; Salvio, Mesquita e Raul; Plínio, Vevé e José Rubião; Ibanez Salles e Egydio.
 SCG: Osorio, Gutta e Mario Prado; J. Prado, Argemiro e J. Carvalho; Ormundo, Cross, Armando, Leônidas e Tross.
 01/11/05 Paulistano 2x0 Mackenzie

CLASSIFICAÇÃO FINAL

	PG	J	V	E	D	GP	GC	SG
1º Paulistano	18	10	8	2	0	20	3	17
2º Germânia	13	10	5	3	2	30	16	14
3º S.C. Internacional	11	10	4	3	3	15	19	-4
4º SPAC	8	10	4	0	6	16	26	-10
5º Mackenzie	7	10	3	1	6	27	27	0
6º A.A. das Palmeiras	3	10	1	1	8	10	27	-17



ARTILHEIRO
Hermann Friese
(Germânia)

14 gols

1906



O Germânia de Friese faz história



© Acervo Celso Unzelte

Sul por 6 a 0. O primeiro clube brasileiro a disputar uma partida internacional seria o Americano de Santos, que em 1911 venceria a Seleção Uruguaia por 3 a 0.

O Campeonato Paulista de 1906 reservou alguns acontecimentos inusitados. O SPAC abandonou a competição após uma derrota em 5 de agosto, acompanhado pelo Mackenzie logo depois. Virtual campeã, a A.A. das Palmeiras perdeu o título por uma irregularidade. O S.C. Internacional entrou com recurso juto à Liga alegando que o clube descumpriu o estatuto ao cobrar ingressos numa partida. A equipe alvinegra, de campeã, acabou eliminada, e o título caiu no colo do Germânia.

O novo campeão alcançou este feito ao somar apenas 4 pontos perdidos contra 8 do vice-campeão, o S.C. Internacional. A equipe "alemã", que perseguia o título desde 1902, foi liderada pelo artilheiro Friese para o título com 7 vitórias e 2 derrotas.

Nas divisões menores, a Segunda Liga realizou mais uma temporada. Além dos quatro clubes de 1905, se juntaram mais 2 (Internacional FBC e S.C. Marina). O torneio foi de maio a dezembro e o S.C. Perdizes levantou o bicampeonato. Em 1906, surgiram ainda: a Terceira Liga Paulista de Football, com 5 clubes (S.C. Domitilla, S.C. Parnahyba, S.C. Aliança, Pary A.C. e A.A. Diamantina), que teve o Aliança como campeão; e a Quarta Liga Paulista de Foot-Ball, pouco comentada nos jornais da época, que teve a participação de A Paulista de FB, FBC Quinze de Novembro, S.C. Payssandu e S.C. Dom Pedro II. Assim como as anteriores, de vida efêmera.

Em 1906, a Liga Paulista de Football publicou seu primeiro "Guia de Football". Esse precursor dos atuais 'Media Guides' mostrava os detalhes da competição vindoura e das anteriores, além de dar espaço para o primeiro campeonato carioca de futebol, que teve a participação de 6 equipes: Fluminense, Paysandu, Rio Cricket, Botafogo, Bangu e Football & Athletic.

O campeonato desse ano apresentou uma novidade, que foi o primeiro seletivo e a primeira vez que poderíamos entender que houve a criação de uma divisão de entrada. Club Atlético Internacional e Sport Club Americano de Santos pleiteavam um

lugar na competição. A Liga então definiu uma competição entre eles e a A.A. das Palmeiras (caçula de 1905) para definir o 6º participante do torneio. No dia 15 de abril, em Santos, o C.A. Internacional venceu o Americano por 2 a 0 e se classificou para enfrentar o clube paulistano.

Na partida decisiva do dia 22, no Velódromo, a A.A. das Palmeiras defendeu sua posição ao vencer por 4 a 0 e, assim, o campeonato de 1906 teve os mesmos participantes da edição anterior.

No dia 31 de julho, outro marco. No Velódromo seria realizado o primeiro jogo internacional do Brasil. Um combinado Paulista foi derrotado pela Seleção da África do

CAMPEONATO DA LIGA PAULISTA DE FOOT-BALL ▶ Disputado de 03 de maio a 07 de outubro de 1906



Germânia



S.C. Internacional



Mackenzie



A.A. das Palmeiras*



Paulistano



SPAC



Americano*



C.A. Internacional*

*Participaram do Seletivo

CAMPANHA DO CAMPEÃO

13/05/06 Germânia 3x1 S.C. Internacional
 20/05/06 Germânia 6x0 SPAC
 27/05/06 Germânia 1x0 A.A. das Palmeiras
 24/06/06 Germânia 4x0 Paulistano
 08/07/06 Germânia 3x1 SPAC
 14/07/06 Germânia 5x3 Mackenzie
 29/07/06 Germânia 2x0 Paulistano

Local: Velódromo Paulista.

Gols: Fuller e Thiele no 2ºT.

Árbitro: Aquino.

GER: Hantschick, Tommy e J. Vaz Porto; Arnold, Bungner e Kirschner; Einfuhrer, Thiele, Friese, Fuller e F. Vaz Porto.

CAP: Brito, Cajado e Benjamin; Maneco, Tutu e Fabio; Álvaro Rocha, Cassio, Vevé, Passos e Luiz.

12/08/06 A.A. das Palmeiras 3x1 Germânia

19/08/06 S.C. Internacional 1x0 Germânia

CLASSIFICAÇÃO FINAL

	PG	J	V	E	D	GP	GC	SG
1º Germânia	16	9	7	0	2	25	6	19
2º S.C. Internacional	12	9	6	0	3	23	14	9
3º Paulistano	7	8	1	1	6	10	21	-11
4º Mackenzie*	6	5	1	2	2	10	13	-3
5º SPAC*	1	7	0	1	6	5	26	-21
6º A.A. das Palmeiras**	0	7	6	0	1	18	8	10

*Após derrota no dia 5 de agosto, o SPAC abandonou o campeonato e o Mackenzie fez o mesmo logo depois.

**A A.A. das Palmeiras foi a virtual campeã do ano. Mas o Internacional entrou com o recurso sobre irregularidades no jogo do dia 30/09, acusando o adversário de descumprir o estatuto da LPF na cobrança de ingressos para aquela partida. Em 22/10, a Liga julgou que a acusação procedente e, com isso, a equipe teve seus pontos anulados e foi desclassificada.



ARTILHEIROS

Friese (Germânia)
e Léo (Internacional)

7 gols

1907

LIGA EM OPERAÇÃO E CAMPEÃO



A vez do S.C. Internacional

O Campeonato de 1907 trouxe mais uma novidade inédita no futebol paulista e brasileiro. Pela primeira vez, equipes de outra cidade participaram da competição, que assim deixava de ser um torneio municipal para começar a se tornar estadual.

Com as desistências do Mackenzie, que passava por uma reorganização, e da A.A. das Palmeiras, ainda devido aos problemas do ano anterior, a Liga aceitou a inscrição das duas equipes santistas: o C.A. Internacional e o Americano, mantendo o número de 6 participantes.

Outra novidade desta edição do campeonato foi que o Paulistano, pela primeira vez, utilizou um técnico profissional para comandar a sua equipe.

Mas, mesmo assim, o S.C. Internacional passou e nem a perda dos pontos do jogo do dia 20 de outubro contra o Germânia, após decisão da LPF, abalou a campanha que mostrou 5 pontos de vantagem sobre os dois vice-campeões.

A partida decisiva aconteceu no Velódromo contra o Paulistano, pela 8ª rodada, e com um gol de Léo (pela segunda vez artilheiro do campeonato), o Internacional venceu por 2 a 0, conquistando a Taça Penteadado de maneira antecipada.

Este campeonato marcou também o primeiro ensaio de uma competição nacional. Por iniciativa da Liga Metropolitana de Esportes Terrestres do Rio de Janeiro, então capital do Brasil, houve a solicitação da realização de uma competição nacional envolvendo as seleções então 'reconhecidas' pela



Foto retirada do livro "A Bola Rolou", de Wilson Gambeta

entidade da capital, no caso, apenas as do Rio e de São Paulo.

Após entendimentos, por oferta do então Presidente da República Afonso Pena, foi criada a 'Taça Brazil'.

A primeira partida, realizada no dia 25 de setembro no Velódromo, teve a seleção paulista como vencedora por 4 a 1, gols de Léo, Oscar de Andrade, Aquino e Colston. O jogo de volta no Rio de Janeiro, foi disputado no dia 12 de outubro no Campo da Rua Paysandu e São Paulo venceria novamente por 1 a 0, gol de Léo do S.C. Internacional.

Com estes resultados, a Seleção Paulista se tornou a primeira campeã brasileira de futebol. O 'onze' campeão se formou com: Tutu (Paulistano); I. Rittsher (Germânia) e W Jeffery (Paulistano); Thiele (Germânia), Argemiro (S.C. Internacional) e Gerhardt (Germânia); Einfurher (S.C. Internacional), Léo (S.C. Internacional), Aquino (Americano), Oscar de Andrade (Americano) e H. Ruffin (Americano).

Na primeira partida, os Paulistas contaram ainda com o zagueiro Tommy (Paulistano) e o atacante Colston (S.C. Internacional).

CAMPEONATO DA LIGA PAULISTA DE FOOT-BALL ▶ Disputado de 03 de maio a 15 de novembro de 1907



Americano



Germânia



C.A. Internacional



S.C. Internacional



Paulistano



SPAC

CAMPANHA DO CAMPEÃO

12/05/07 S.C. Internacional 1x1 Americano
 23/06/07 S.C. Internacional 2x1 C.A. Internacional
 29/06/07 S.C. Internacional 3x0 SPAC
 28/07/07 S.C. Internacional 3x0 Germânia
 11/08/07 S.C. Internacional 3x0 Paulistano
 01/09/07 C.A. Internacional 0x3 S.C. Internacional
 08/09/07 Americano 1x3 S.C. Internacional
 15/09/07 Paulistano 0x2 S.C. Internacional

Local: Velódromo Paulista.

Árbitro: Hermann Friese.

Gols: Léo e Ormundo 1ºT.

CAP: Armando Pederneiras; J. Miranda e Fernão; Macedo, Rocha e Rubens Salles; Pipio, Roboton, Jeffery, Peres e J. Prado.

SCI: Osorio; Gutta e Dinorah; J. Prado, Mario Prado e J. Carvalho; Einfurher, Léo, Leite, Ormundo e Quartin.

20/10/07 Germânia 3x3* S.C. Internacional

* Após julgamento da LPF, foi decidido vitória a favor do Germânia (3x2)

15/11/07 SPAC 1x1 S.C. Internacional

CLASSIFICAÇÃO FINAL

	PG	J	V	E	D	GP	GC	SG
1º S.C. Internacional	16	10	7	2	1	23	7	16
2º Paulistano*	11	10	5	1	4	14	15	-1
Americano*	11	10	4	3	3	20	17	3
4º Germânia	10	10	5	0	5	18	16	2
5º SPAC**	6	9	2	2	5	11	16	-5
6º C.A. Internacional**	4	9	12	6	7	2	2	-15

* Duas equipes terminaram em 2º lugar pois não havia critério de desempate.

**SPAC e CA Internacional pediram que o último jogo não fosse realizado, por isso ambos têm um jogo a menos.



ARTILHEIRO

Léo
[S.C. Internacional]

8 gols

1908



O futebol começa sua internacionalização

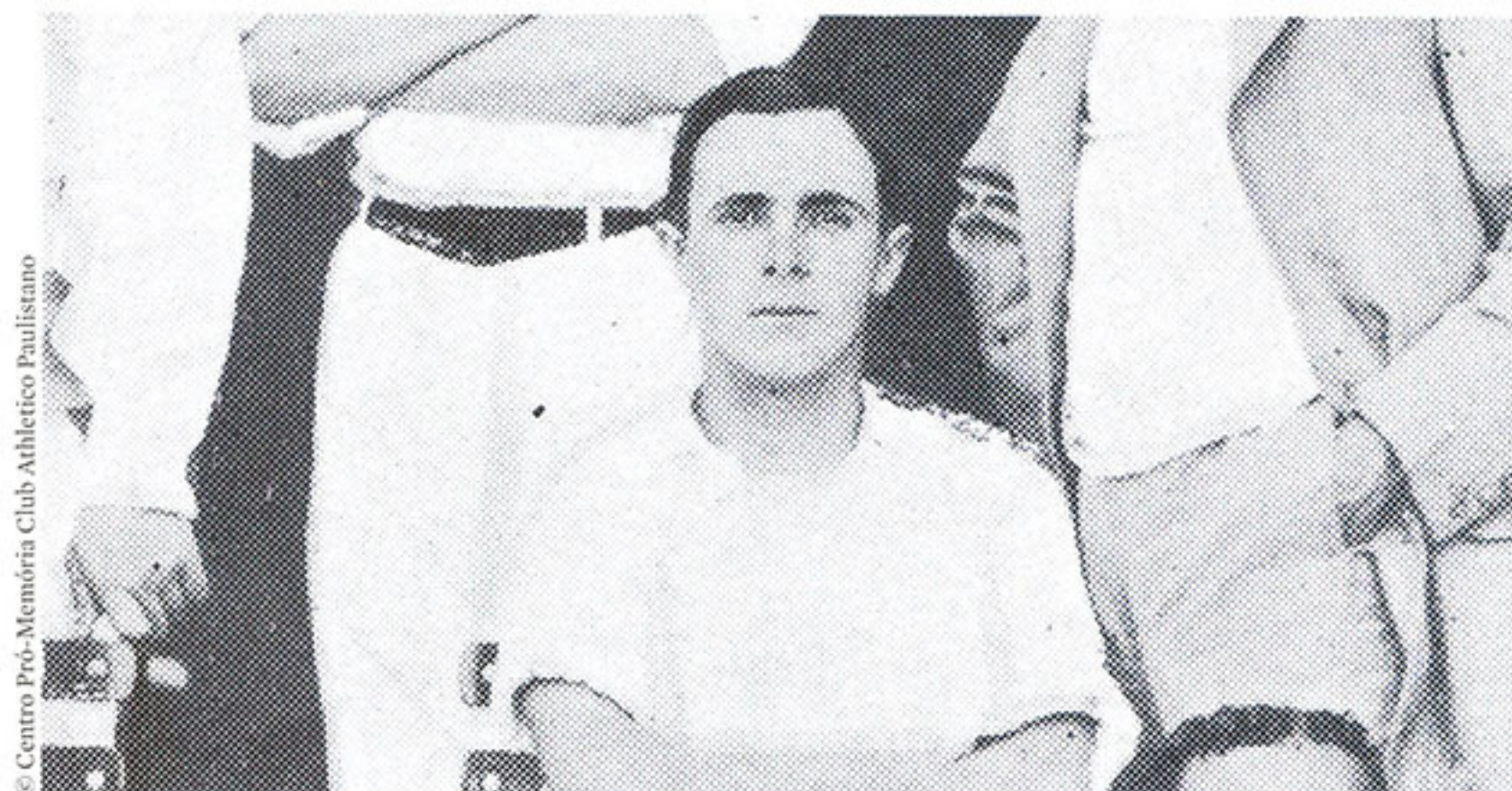

© Centro Pró-Memória Club Athletico Paulistano

Além da Bahia, que teve o Vitória campeão pela primeira vez, e do Rio de Janeiro, que viu o Fluminense levantar a taça, os Estados do Pará e da Paraíba também realizaram campeonatos.

No Pará, a União Sportiva foi a primeira campeã do Estado. Houve uma tentativa de disputa dois anos antes sem sucesso, e esta é considerada até hoje a primeira disputa oficial.

Na Paraíba, a Liga Parahybana de Football organizou seu primeiro torneio, que teve como campeão o Parahyba Football Club de João Pessoa. Mas a Federação Paraibana de Futebol só considera oficiais as disputas a partir de 1919.

Pelo Campeonato Paulista, no dia 22 de novembro, o Germânia bateu o Americano por 2 a 0 e tirou a chance da equipe santista chegar ao título. Com o resultado, o Paulistano se tornou campeão paulista pela segunda vez. Peres, do Paulistano, e Léo, do Inter (pela terceira vez consecutiva), foram os artilheiros desta edição.

Mas o destaque da conquista do Paulistano foi Rubens Salles. Ao contrário da força física que Friese representava, Salles se destacava pela técnica. Com 1,48m, fazia longos lançamentos e tinha uma técnica refinada. Rubens Salles, inclusive, fazia parte de uma das primeiras gerações de atletas brasileiros aqui formados. Entrou no Infantil do Paulistano em 1902, seguiu para o Juvenil e partiu finalmente para o 2º time em 1905, onde foi tricampeão, antes de integrar o time principal do clube.

O futebol ganharia um grande impulso internacionalmente neste ano. Nos Jogos Olímpicos de Londres, o esporte foi incluído pela primeira vez. Os países inscritos foram: Grã-Bretanha, Suécia, Dinamarca, França (que disputou com duas seleções A e B) e Holanda. Hungria e Boêmia (região da

atual República Tcheca) desistiram.

A seleção britânica foi campeã ao bater os dinamarqueses na final, no dia 24 de outubro, por 2 a 0. Estima-se que mais de 8 mil pessoas assistiram a partida.

No Brasil também a bola rolava em outros cantos, onde campeonatos começaram a ser disputados oficialmente.

CAMPEONATO DA LIGA PAULISTA DE FOOT-BALL ▶ Disputado de 13 de maio a 22 de novembro de 1908



Americano



Germânia



C.A. Internacional



S.C. Internacional



Paulistano



SPAC

CAMPANHA DO CAMPEÃO

24/05/08 Paulistano 3x0 C.A. Internacional
 07/06/08 Paulistano 2x2 S.C. Internacional
 24/06/08 Paulistano 3x2 SPAC
 28/06/08 Paulistano 3x2 Americano
 09/08/08 Paulistano 2x2 S.C. Internacional
 30/08/08 Paulistano 2x1 Germânia
 08/09/08 Paulistano 9x3 SPAC
 27/09/08 Paulistano 1x1 Germânia
 15/11/08 Paulistano 1x4 Americano
 22/11/08 Germânia 2x0 Americano

Local: Velódromo Paulista.

Árbitro: Charles Miller.

Gols: Hermann Friese (2) 2ºT.

GER: Gronau; Arnold e J. Vaz Porto; Gerhardt, Thiele e Muss; Pedro Paulo, Stany, Friese, Behrmann e Kirschner.

AME: Hugo; Menezes e Itaborahy; O. Faria, Américo e Valêncio; Eurico, J. Salerno, Pedro, Octávio Bicudo e A. Ruffim.

Nota: Seis jogos não foram realizados. O SPAC, por ter jogadores contundidos, e o C.A. Internacional, por atravessar crise interna, deixaram de comparecer aos seguintes jogos:

26/07/08 Americano x SPAC

Pontos para o Americano

02/08/08 Paulistano x C.A. Internacional

Pontos para o Paulistano

15/08/08 SPAC x C.A. Internacional

Pontos para o SPAC

13/09/08 Americano x SPAC

Pontos para o Americano

20/09/08 S.C. Internacional x C.A. Internacional

Pontos para o S.C. Internacional

12/10/08 Americano x C.A. Internacional

Pontos para o Americano

CLASSIFICAÇÃO FINAL

	PG	J	V	E	D	GP	GC	SG
1º Paulistano	15	10	6	3	1	24	17	7
2º Germânia	14	10	6	2	2	22	8	14
Americano	14	10	6	2	2	15	10	5
4º S.C. Internacional	13	10	5	3	2	20	12	8
5º SPAC	4	10	2	0	8	7	27	-20
6º C.A. Internacional	0	10	0	0	10	0	14	-14



ARTILHEIROS

Leo (S.C. Internacional) e Peres (Paulistano)

7 gols

1909



O surgimento da lenda Friedenreich

Dois tradicionais clubes do Interior foram fundados em 1909. No dia 9 de maio, nascia o Rio Claro Football Club. Enquanto isso, no dia 17, em Jundiaí, funcionários da Companhia Paulista de Estradas de Ferro fundavam o Paulista Football Club.

A A.A. das Palmeiras venceu o Campeonato Paulista pela primeira vez. A equipe alvinegra, que havia abandonado a competição em 1906 por protestos ao título dado ao Germânia, retornava no lugar do C.A. Internacional de Santos agora para levantar a Taça Penteado, ao vencer o Paulistano por 2 a 1, no dia 5 de dezembro.

Mas, nesse ano, nascia a primeira lenda do País do Futebol. No dia 20 de junho, às 14h, no Velódromo, era disputada a segunda rodada do campeonato de 'Segundos Teams' (como era chamado os Aspirantes àquela época), entre Germânia e S.C. internacional. O resultado final foi uma vitória magra dos 'alemães' por 1 a 0, mas na escalação aparecia pela primeira vez um nome que faria história no futebol mundial: Arthur.

Arthur atuou pelo segundo time do Germânia por toda a temporada e, no seu segundo jogo, em 27 de junho, marcou seu primeiro gol oficial na derrota para a A.A. das Palmeiras, por 4 a 1. Posteriormente, nas próprias escalações publicadas pelos jornais da época, começa a aparecer com o nome pelo qual ficou famoso: Friedenreich.

Arthur Friedenreich nasceu em São Paulo em 18 de julho de 1892. Filho de um



© Acervo Celso Unzelte

funcionário público chamado Oscar Friedenreich e de uma professora chamada Mathilde de Moraes e Silva, era a mais pura tradução da São Paulo daquela época, formada por uma mescla de etnias.

A lenda de Friedenreich começa pelo fato dele ser mestiço com cabelos crespos e olhos verdes. Num mundo de futebol elitista, dominado pelas classes mais altas da cidade, não havia espaço para outras raças e foi o talento desse gênio que fez com que o nosso futebol começasse a se abrir para o espaço democrático e pluralista que é hoje.

Por ser filho de alemão, teve a oportunidade de iniciar sua carreira no segundo ti-

me do Germânia, mas sua carreira foi muito além disso. Fried jogou até 1935. Atuou por 11 clubes e defendeu a seleção brasileira de 1914 a 1925. Foi artilheiro do Paulistão nada mais nada menos do que 9 vezes e foi até comandante do exército paulista na Revolução de 1932. Foi campeão paulista 7 vezes, uma vez do brasileiro e, pela seleção, ainda venceu os Sul-Americanos de 1919 e 22.

Se ele fez 1329 ou 1239 gols pouco importa, o fato é que Arthur Friedenreich foi o primeiro grande jogador brasileiro e para sempre será lembrado como um dos maiores artilheiros e um dos maiores craques do futebol mundial.

CAMPEONATO DA LIGA PAULISTA DE FOOT-BALL ▶ Disputado de 13 de maio a 05 de dezembro de 1909



Americano



Germânia



S.C. Internacional



A.A. das Palmeiras



Paulistano



SPAC

CAMPANHA DO CAMPEÃO

13/05/09 A.A. das Palmeiras 4x1 SPAC
 06/06/09 Americano 1x1 A.A. das Palmeiras
 27/06/09 A.A. das Palmeiras 2x1* Germânia
 *Este jogo, na verdade, terminou em 5 a 0 para o A.A. das Palmeiras. Como o Germânia teve um gol anulado pelo árbitro, o clube entrou com recurso e a Liga decidiu confirmar esse gol e anular os demais. O resultado foi então homologado.
 29/06/09 A.A. das Palmeiras 3x0 SPAC
 11/07/09 A.A. das Palmeiras 1x0 Americano
 25/07/09 S.C. Internacional 3x0 A.A. das Palmeiras
 08/08/09 Paulistano 1x1 A.A. das Palmeiras
 12/09/09 Paulistano 2x1 A.A. das Palmeiras
 26/09/09 A.A. das Palmeiras 4x0 Internacional
 05/12/09 Paulistano 1x2 A.A. das Palmeiras

CLASSIFICAÇÃO FINAL

	PG	J	V	E	D	GP	GC	SG
1º A.A. das Palmeiras	14	10	6	2	2	18	8	10
Paulistano	14	10	5	4	2	26	12	14
3º Americano	9	10	2	5	3	10	13	-3
4º Germânia	5	10	2	1	7	11	22	-11
5º SPAC	4	10	2	0	8	7	27	-20
S.C. Internacional	4	10	1	2	7	17	13	4

JOGO DESEMPATE

05/12/09 Paulistano 1x2 A.A. das Palmeiras
 Local: Velódromo Paulista.
 Árbitro: Arthur Kirschner.
 Gols: Irineu e Mário Egydio (AAP) e Aníbal (CAP).
 CAP: Armando Pederneiras; Tommy e Fernão

Salles; Gullo, Macedo e Rubens Salles; Eurico Mendes, Orlando, Bibi, Aníbal e Joaquim.
 AAP: Orlando; Urbano e J. Rubião; Sálvio, T. Collet e Olavo Egydio; J. Salerno, Irineu, Mazzine, Mario Egydio e Deodoro.



ARTILHEIRO
 Bibi (Paulistano)
11 gols

1910



A visita inglesa que mudou o futebol paulista



© Acervo Celso Unzelte

Em agosto de 1910, patrocinado pelo Fluminense do Rio de Janeiro, o Corinthian Football Club faz excursão ao Brasil. O clube amador mais famoso da Inglaterra jogou 3 partidas no Rio e 3 em São Paulo, vencendo todas.

No dia 1º de setembro, era fundado no Bom Retiro, o time de futebol que teria nome em homenagem ao clube inglês: Corin-

thians, que venceu outras sugestões de alcunha, como Santos Dumont, Carlos Gomes ou Guarani. Dez dias depois, a nova equipe já estreava contra o União da Lapa, equipe também da várzea paulistana.

Diz-se que o primeiro uniforme seria creme e azul marinho, como o Corinthian inglês, mas o pesquisador da história do Corinthians, o jornalista Celso Unzelte, contesta essa ver-

são e acredita ser muito improvável que o clube tivesse dinheiro para comprar uniformes que não fossem brancos. “No início, eram feitos com tecido reaproveitado de sacos de farinha”, diz Unzelte.

Histórias à parte, nascia o clube que conquistara até 2019 o maior número de títulos paulistas e que se originou das camadas mais populares, em contradição às equipes da elite de então. Outro tradicional time também foi fundado na mesma data: o Esporte Clube Noroeste, na cidade de Bauru.

Pelo Brasil, 1910 marcou a disputa do primeiro campeonato oficial de Porto Alegre, que, diferentemente dos demais Estados, não foi o primeiro a ser disputado em terras gaúchas. Já havia competições em cidades do interior devido à influência das fronteiras com Uruguai e Argentina.

No Paulistão, novamente 6 clubes lutaram pelo título. O S.C. Internacional, último colocado de 1909, se afastou por dois anos e em seu lugar viria o Ypiranga. Fundado em 1906, o Club Atlético Ypiranga se tornaria um dos times mais tradicionais da cidade. Foi três vezes vice-campeão Paulista e teve o prazer de ter Friedenreich em suas fileiras. Apesar de ter disputado sua última competição oficial em 1959, o Ypiranga foi, até 2018, o 11º clube com mais participações na primeira divisão do Paulistão.

O Bicampeonato da A.A. das Palmeiras veio com estilo. A equipe bateu o Paulistano por 2 a 1 no Velódromo e conquistou o torneio com um mês e meio de antecipação. O vice foi o Americano, que decidiu se mudar definitivamente para São Paulo.

CAMPEONATO DA LIGA PAULISTA DE FOOT-BALL ▶ Disputado de 13 de maio a 05 de dezembro de 1910



Americano



Germânia



A.A. das Palmeiras



Paulistano



SPAC



Ypiranga

CAMPANHA DO CAMPEÃO

03/05/10 A.A. das Palmeiras 4x1 Ypiranga
 29/05/10 A.A. das Palmeiras 3x0 Americano
 17/07/10 A.A. das Palmeiras 6x2 Germânia
 31/07/10 Paulistano 2x1 A.A. das Palmeiras
 07/08/10 A.A. das Palmeiras 8x0 Ypiranga
 14/08/10 A.A. das Palmeiras 5x2 SPAC
 28/08/10 A.A. das Palmeiras 4x1 Americano
 18/09/10 A.A. das Palmeiras 5x1 SPAC
 25/09/10 A.A. das Palmeiras 4x2 Germânia
 02/10/10 A.A. das Palmeiras 3x1 Paulistano

Local: Velódromo Paulista.

Árbitro: Behrmann.

Gols: Mariano (CAP); Deodoro, Eurico Mendes e Godinho (AAP).

AAP: Orlando; Urbano Caldeira e J. Salerno; Octávio, T. Collet e Raul; Godinho, Eurico Mendes, Mario Egydio, Irineu e Deodoro.

CAP: Armando Pederneiras; Tommy e Jeffery; Gullo, Rubens Salles e Célio; Minguito, Macedo, Mariano, Fernão Salles e Eurico.

CLASSIFICAÇÃO FINAL

	PG	J	V	E	D	GP	GC	SG
1º A.A. das Palmeiras	18	10	9	0	1	43	12	31
2º Americano	16	10	8	0	2	25	18	7
3º SPAC	11	10	5	1	4	24	26	-2
4º Paulistano	8	10	3	2	5	19	17	2
5º Ypiranga	4	10	1	2	7	11	32	-21
6º Germânia	3	10	1	1	8	14	31	-17



ARTILHEIROS

Rubens Salles (Paulistano), H. S. Boyes (SPAC) e Eurico Mendes (A.A. das Palmeiras)

10 gols

1911



O SPAC e a Taça desaparecida

A Associação Atlética Ponte Preta, fundada em 1900, é até hoje o clube mais antigo do Estado ainda em atividade. Mas o futebol demorou para engrenar em Campinas. Após a realização da Liga do Centro, em 1904, em que o Gymnasio representou a cidade, nasceram outros clubes. Em 1907, foi organizada uma primeira competição municipal, vencida pela AA Campineira. Em 1911, nascia o Guarani Futebol Clube e, a partir de 1912, a Liga Operária de Foot-ball passou a realizar o campeonato da cidade. Já no primeiro ano, a Ponte venceu e teve o Guarani como vice. Iniciava-se aqui a mais longa rivalidade do futebol do Estado.

Os historiadores discordam sobre a data do primeiro clássico disputado entre Ponte Preta e Guarani. Para alguns, teria sido em 1911, com vitória da Macaca por 1 a 0. Mas o primeiro "Derby," conhecido e registrado pela imprensa da época, ocorreu no dia 24 de março de 1912. No Estádio da Vila Industrial, a Ponte Preta venceu o Guarani por 4 a 1. A primeira vitória bugrina ocorreria apenas em 1914, 2 a 0, no distrito de Sousas.

Outro importante centro, Ribeirão Preto recebia uma nova agremiação com a fundação do Commercial Foot-Ball Club. Definitivamente, o futebol começava a seguir os passos do desenvolvimento da cafeicultura pelas ferrovias paulistas.

A 10ª edição do Paulistão começou com os mesmos 6 clubes do ano anterior. A A.A. das Palmeiras buscava o Tri e, por consequência, a posse definitiva da Taça Penteadada.

Mas o SPAC veio forte neste ano também, disposto a reconquistar o título após seis anos.

Nas últimas rodadas, o SPAC disputava o



© Acervo Celso Unzelte

título com o Americano e faltavam apenas duas partidas para o fim do campeonato, em que ambos enfrentariam o Germânia. Mas o primeiro jogo foi do SPAC, e a equipe dos ingleses não tomou conhecimento do time alemão, vencendo por 2 a 0. O Americano ainda perderia para o Germânia, confirmando a 4ª conquista do SPAC. O artilheiro foi Décio Vicari, do Americano, que marcou 9 gols.

Porém o fato inusitado do ano se daria na festa de entrega das premiações, marcada pela Liga para o dia 12 de novembro. Após a entrega protocolar das medalhas, todos aguardaram a entrega da Taça, mas a A.A. das Palmeiras, que abandonou a competição a 6 rodadas do final, não a levou para o evento. Reclamando dos fatos ocorridos em 1906, quando teve o título cassado, a alvinegra se recusou a entregar o

troféu por alegar que de fato havia vencido três vezes e tinha direito à posse. Quando pressionada, a diretoria do clube disse que a Taça Penteadada havia sumido.

Lendas à parte, o troféu só seria encontrado em 1932, quando, durante a Revolução Constitucionalista, o governo do Estado criou a campanha "Ouro para o bem de São Paulo". Dentro das doações, apareceu a Taça Penteadada. Segundo o historiador Rubens Ribeiro, junto à taça havia um bilhete que dizia: "Quando pesquisava o leito do Rio Tietê, um escafandrista que jogou no Floresta em seus gloriosos tempos encontrou nas águas turvas do secular rio este precioso copo de prata que, emocionado, oferece hoje à Campanha do Ouro para São Paulo."

Não se sabe seu destino, mas o fato é que o SPAC nunca pôde tê-la nas mãos.

CAMPEONATO DA LIGA PAULISTA DE FOOT-BALL ▶ Disputado de 03 de maio a 29 de outubro de 1911



Americano



Germânia



A.A. das Palmeiras



Paulistano



SPAC



Ypiranga

CAMPANHA DO CAMPEÃO

21/05/11 SPAC 2x1 Germânia
 28/05/11 SPAC 5x3 A.A. das Palmeiras
 04/06/11 SPAC 4x3 Americano
 11/06/11 SPAC 3x2 Paulistano
 20/08/11 SPAC 2x2 Americano
 03/09/11 SPAC 2x1 Ypiranga
 17/09/11 Paulistano 2x1 SPAC
 12/10/11 SPAC 2x1 Ypiranga
 22/10/11 SPAC 2x0 Germânia

Local: Velódromo Paulista.

Árbitro: Rubens Salles.

Gols: Colston 1ºT e Banks 2ºT.

SPAC: Daighton, Tommy e Astbury; Boyes, Smith e Bradshaw; Banks, Bradfield, Hamilton, Robert e Colston.

GER: Gronau, O. Niel e José Vaz Porto; Amstatter, Walter e Aungner; Kirschner, Manne, Friedenreich, Baungartner e Francisco Vaz Porto.

CLASSIFICAÇÃO FINAL

	PG	J	V	E	D	GP	GC	SG
1º SPAC	15	9	7	1	1	23	15	8
2º Americano	11	8	5	1	2	29	15	14
3º Paulistano	7	9	3	1	5	17	15	2
4º Germânia	6	9	3	0	6	14	26	-12
5º Ypiranga	5	9	2	1	6	13	28	-15
6º A.A. das Palmeiras*	4	4	2	0	2	13	10	3

*A.A. das Palmeiras abandonou o campeonato e deixou de disputar 6 partidas.



ARTILHEIRO

Décio Vicari
(Americano)

9 gols

1912



Com estrangeiros, Americano leva troféu

Com o afastamento da A.A. Palmeiras e os retornos de S.C Internacional e Mackenzie, o Paulistão contou com 7 clubes pela primeira vez e teve uma temporada atribulada.

Devido à inauguração de uma nova ferrovia ligando o sul do país, que possibilitou contato com Argentina e Uruguai também, a Liga organizou uma excursão para o Rio Grande do Sul durante o campeonato, que acabou sendo paralisado. Quando o combinado paulista retornou, os clubes decidiram que, por falta de datas disponíveis, as partidas restantes não seriam realizadas, e o Americano, clube com o menor número de pontos perdidos naquele momento, foi declarado campeão. Esse fato já havia ocorrido em 1911, mas não alteraria a classificação final como poderia ser neste caso.

O Americano, clube fundado em Santos que se transferira para São Paulo em 1908, alheio a esses problemas, chegava à sua primeira conquista. Um dos destaques do campeão é que ele jogou reforçado de duas contratações uruguaias, um fato inédito para aquela época. Num campeonato emocionante, o título foi decidido apenas no último jogo, disputado no dia 27 de outubro. No estádio do Velódromo, o Americano bateu o Germânia por 3 a 0, terminando o torneio com um ponto perdido a menos que o Paulistano. Friedenreich marcou 16 vezes, atuando pelo Mackenzie, e foi artilheiro da competição pela primeira vez, fato que o craque repetiria várias outras vezes depois.



© Acervo Santos F.C.

Se por um lado o Americano 'perdeu' a chance de levar o primeiro título para Santos, por outro, no dia 14 de abril, por iniciativa de três esportistas da cidade (Raymundo Marques, Mário Ferraz de Campos e Argemiro de Souza Júnior) nasce o Santos Foot-ball Club. Durante a reunião de fundação, surgiu a dúvida quanto ao nome da agremiação. Entre as sugestões, aparece-

ram Concórdia, Euterpe ou Brasil Atlético. Mas foi aclamada, por unanimidade, a proposta de Edmundo Jorge Araújo.

No entanto, os incidentes do ano ficaram latentes e mudariam o rumo do futebol paulista. O SPAC, devido ao ocorrido e também ao problema com a Taça em 1911, desativava seu departamento de futebol e muita coisa ainda estava por mudar.

CAMPEONATO DA LIGA PAULISTA DE FOOT-BALL ▶ Disputado de 07 de abril a 27 de outubro de 1912



Americano



Germânia



S.C. Internacional



Mackenzie



Paulistano



SPAC



Ypiranga

CAMPANHA DO CAMPEÃO

07/04/12 SPAC 2x0 Americano
 20/04/12 Americano 3x2 Mackenzie
 28/04/12 Paulistano 1x1 Americano
 19/05/12 Americano 3x0 Ypiranga
 09/06/12 Americano 1x1 S.C. Internacional
 14/07/12 Americano 2x0 Germânia
 21/07/12 Americano 3x0 SPAC
 11/08/12 Americano 2x0 Paulistano
 29/09/12 Americano 2x2 Ypiranga
 12/10/12 Americano 3x3 Mackenzie
 27/10/12 Americano 3x0 Germânia

Local: Velódromo Paulista.

Árbitro: J. Aquino.

Gols: Irineu (2) e Alencar 1ºT.

AME: Hugo, Menezes e Itaborahy; Bertone I, Bertone II e Sebastião; Eurico, Irineu, Octávio Bicudo, Alencar e Maurício.

GER: Casemiro, O. Neil e Gellert; Bucker, Edgard e J. Vaz Porto; Carmo, Manne, Friese, Wilhelm e Weil.

CLASSIFICAÇÃO FINAL

	PG	J	V	E	D	GP	GC	SG
1º Americano	18	11	7	4	0	25	9	16
2º Paulistano	15	10	7	1	2	28	15	13
3º Germânia	13	12	5	3	4	27	20	7
4º Mackenzie	12	10	5	2	3	35	19	16
5º S.C. Internacional	7	10	2	3	5	11	21	-10
SPAC	7	11	3	1	7	16	28	-12
7º Ypiranga	4	12	1	2	9	20	50	-30

*4 jogos acabaram não sendo realizados.



ARTILHEIRO

Friedenreich
(Mackenzie)

16 gols

1913

LIGA	1ª DIVISÃO	LIGA	1ª DIVISÃO
 LPA LIGA PAULISTA DE FOOT-BALL	 S.C. AMERICANO 1903	 APSA	 C.A. PAULISTANO 1900
LPF	Americano	APSA	Paulistano

A primeira cisão do futebol paulista

Uma discussão que parecia desprezível sobre o estádio do campeonato acabou gerando a primeira cisão do futebol paulista. O Paulistano ainda defendia o futebol mais elitista, sem a participação dos clubes populares, e os incidentes de 1912 reforçaram essa crença. Na verdade, o Paulistano apostou em seu prestígio para manter seu status como líder dos clubes. Mas a questão era outra e girava em torno do início de uma grande discórdia sobre a manutenção do amadorismo no esporte, o que anos mais tarde mudaria para sempre o futebol paulista e brasileiro.

Às vésperas do início da competição, os diretores do Americano mandaram um ofício ao Paulistano afirmando que não jogariam no Velódromo, mas sim no Parque Antarctica, de propriedade do Germânia. Porém a cisma era outra, e o Paulistano, se sentindo traído, se retirou da Liga e buscou outros clubes para fundar, em 24 de abril, a As-

sociação Paulista de Sports Athléticos (APEA). O Mackenzie e a A.A. das Palmeiras, que já estavam descontentes com a LPF, formaram com o clube do Jardim América o primeiro torneio da nova entidade.

Enquanto isso, na Liga, se mantiveram Americano, Germânia, S.C. Internacional e Ypiranga, que receberam dois estreantes, Corinthians e Santos. Era o início de uma nova era do futebol. E, pela primeira vez, o Paulistano teria dois campeões no ano.

Tivemos dois campeonatos em 1913. Pela Liga, o Americano foi bicampeão ao bater o Germânia por 3 a 0. Um dos destaques do torneio foi a realização do primeiro jogo entre Corinthians e Santos, estreantes da competição. Realizado no dia 22 de junho, no Parque da Antarctica Paulista, o Santos venceu por 6 a 3.

No primeiro torneio da APEA, disputado apenas por três equipes, o Pau-

listano conquistou seu terceiro título, vencendo a A.A. das Palmeiras por 1 a 0 no dia 14 de setembro.

Dessa forma, o ano teve dois campeões atuando por duas ligas distintas. Essa realidade se manteria ainda por um bom tempo.

Pelo interior, 1913 foi um ano em que várias equipes foram fundadas, como o Rio Branco de Americana, União de Mogi, São Bento de Sorocaba e XV de Piracicaba.



© Acervo Celso Unzelte

CAMPEONATO DA LIGA PAULISTA DE FOOT-BALL ▶ Disputado de 06 de abril a 26 de outubro de 1913



Americano



Corinthians



Germânia



S.C. Internacional



Santos



Ypiranga

CAMPANHA DO CAMPEÃO

27/04/13 Americano 4x0 Germânia
25/05/13 Americano 7x1 Corinthians
15/06/13 Americano 4x0 S.C. Internacional
06/07/13 Americano 2x0 Ypiranga
07/09/13 Americano 6x1 Santos
14/09/13 Germânia 0x3 Americano
05/10/13 S.C. Internacional 1x1 Americano

Local: Parque da Antártica Paulista.

Árbitro: Octávio Bicudo.

Gols: Léo (SCI) e Décio (AME) 1ºT.

SCI: Barreto, Mário e Facchini; Bucker, Aquino e Sylvio; Léo, Eurico, Hamilton, Pedro Paulo e Marba.

AME: Hugo, Pereira e Itaborahy; Bertone II, Bertone I e Sebastião; Maurício, Malta, Décio, Alencar e Mac Lean.

12/10/13 Ypiranga 2x2 Americano
19/10/13 Americano 1x1 Corinthians

CLASSIFICAÇÃO FINAL

	PG	J	V	E	D	GP	GC	SG
1º Americano	15	9	6	3	0	30	6	24
2º S.C. Internacional	10	9	4	2	3	19	14	5
3º Ypiranga	9	8	3	3	2	10	8	2
4º Germânia	6	9	3	0	6	17	24	-7
Corinthians	6	9	1	4	4	11	22	-11
6º Santos*	2	4	1	0	3	9	22	-13

*O Santos abandonou o torneio e foi desclassificado.



ARTILHEIRO

Décio Vicari
(Americano)

7 gols

CAMPEONATO DA ASSOCIAÇÃO PAULISTA DE SPORTS ATHLÉTICOS

▶ Disputado de 13 de maio de 1913 a 11 de outubro de 1913



Mackenzie



A.A. das Palmeiras



Paulistano

CAMPANHA DO CAMPEÃO

13/05/13 Paulistano 2x1 Mackenzie
01/06/13 Paulistano 2x2 A.A. das Palmeiras
06/07/13 A.A. das Palmeiras 1x2 Paulistano
15/08/13 Mackenzie 5x0 Paulistano
06/09/13 Mackenzie 4x1 Paulistano
14/09/13 Paulistano 1x0 A.A. das Palmeiras

Local: Velódromo Paulista.

Árbitro: Osny (Mackenzie).

Gol: Gaeta 21' do 1ºT.

CAP: Brito, Fernão e Astbury; Bradshaw, Gullo e Raul;

Cyro, Mesquita, Gaeta, Rubens Salles e Marechal.

AAP: Agostinho, Rubião e Octávio, Andrew, Morelli e Paulo; Alberto, Loureiro, Fritz, Pompeu e Pizza.

CLASSIFICAÇÃO FINAL

	PG	J	V	E	D	GP	GC	SG
1º Paulistano	7	6	3	1	2	8	13	-5
2º Mackenzie	6	6	3	0	3	16	12	4
3º A.A. das Palmeiras	5	6	2	1	3	12	11	1



ARTILHEIRO

Gilberto
(A.A. das Palmeiras)

6 gols

1914

LIGA	1ª DIVISÃO	LIGA	1ª DIVISÃO
 LPF	 Corinthians	 APSA	 A.A. São Bento

Corinthians conquista título inédito; rival, Palestra Itália é fundado

Em 1914, pela segunda vez, São Paulo veria a realização de duas competições paralelas.

O Campeonato da Liga teve 7 participantes. Com a saída do Ypiranga, que se filiou à APEA, a Liga abriu espaço para equipes menores da capital, como Campos Elíseos, S.C. Luzitano e Minas Geraes. Uma surpresa: pela primeira vez, o Paulistão teve uma equipe do interior. O Ginásio Hydecroft, de Jundiaí, participou da competição, mas não chegou a terminar o torneio.

Na APEA, o campeonato teve 6 participantes. Além dos 3 fundadores e do Ypiranga, a APEA recebeu duas novas agremiações, o Scottish Wanderers (sucessor do SPAC na colônia britânica) e a Associação Atlética São Bento, fundada em 1º de janeiro pelo Padre Katon, professor do Ginásio São Bento, no Cento da cidade.

Mas o futebol brasileiro estava agitado naquele ano. No dia 8 de junho, era fundada no Rio de Janeiro a Federação Brasileira de Sports. A criação da entidade se deu na sede da Federação Brasileira das Sociedades de Remo e contou com a presença de representantes das entidades de Automobilismo, Hipismo, Ginástica e Aeronáutica. A fundação da entidade visava garantir ao País a possibilidade de disputa de competições internacionais e a admissão às organizações reguladoras como o Comitê Olímpico Internacional e a FIFA.

Mas a Liga Paulista de Futebol não participou deste processo e resolveu pela fundação de uma entidade paralela, a Federação Brasileira de Football. O impasse estava criado. De um lado, uma associação que requiritava ser oficial, criada na então Capital Federal. De outro, todo o poder do futebol paulista, que desde os primórdios liderou o esporte no cenário nacional.

No meio deste processo, a FIFA exigia uma entidade dedicada representativa por país e até a Associação de Futebol Argentino (AFA) tentou intervir, sugerindo a fusão da LPF com a APEA em uma entidade dedicada à modalidade.

O fato é que, desde o início do futebol no Brasil, a Liga Paulista era a referência do esporte e tal posição era entendida por essa história. A LPF já havia, inclusive, representado o Brasil no ano anterior numa partida contra o Combinado Argentino, que visitou São Paulo.

Discussões à parte, o dia 21 de julho marcou a estreia oficial da Seleção Brasileira. O uniforme era branco com detalhes azuis —que nem de longe lembrava a “canarinha”. O selecionado brasileiro jogou contra o time inglês do Exeter City e venceu por 2 a 0, com gols de Osman e Osvaldo Gomes, no Estádio das Laranjeiras, no Rio. Nossa primeira convocação foi a seguinte: Marcos (Fluminense); Píndaro e Nery (Flamengo); Lagreca (A.A. São Bento), Rubens Salles (Paulistano) e Rolando (Botafogo); Abelardo (Botafogo), Osvaldo Gomes (Fluminense), Friedenreich (Ypiranga), Osman (América) e Formiga (Ypiranga).

Em São Paulo, a visita dos times italianos Torino e Pró Vercelli motivaram a colônia a se reunir para a formação de uma agremiação que a representasse. Após duas reuniões acaloradas, bem ao estilo italiano, decidiu-se pela fundação da Società Palestra Italia, no dia 26 de agosto.

Da cidade onde o italiano era a segunda língua mais falada, o Palestra rapidamente cresceu. Em 1942, devido à II Guerra, uma lei do governo federal proi-

biu os clubes de terem nomes geográficos e a equipe passou a se chamar Palestra de São Paulo e, depois, Sociedade Esportiva Palmeiras.

No campeonato promovido pela Liga, uma surpresa: o primeiro título do Corinthians. No dia 8 de novembro, no Parque da Antártica Paulista, o Corinthians venceu o Campos Elíseos por 4 a 0. O primeiro título corintiano veio de forma invicta, e Neco foi o artilheiro com 12 gols. Ele se tornaria, a partir daí, um dos primeiros ídolos do time do Corinthians.

Pela APEA, o campeão foi a A.A. São Bento. Em seu primeiro ano de disputa do torneio, o clube levantou a taça no dia 1º de novembro ao bater o Paulistano em pleno Velódromo, pelo placar de 2 a 1. O artilheiro da competição foi Friedenreich, que anotou 12 gols jogando pelo Ypiranga.

Mas este sucesso não foi por acaso: quando o clube foi formado, o padre Katon reuniu jogadores de todos os clubes paulistanos que já tinham estudado no colégio São Bento. Formando uma verdadeira seleção, não poderia dar em outra.



CAMPEONATO DA LIGA PAULISTA DE FOOT-BALL ▶ Disputado de 05 de abril a 22 de novembro de 1914



Campos Elíseos



Corinthians



Germânia



Hydecroft



S.C. Internacional



S.C. Luzitano



Minas Geraes

CAMPANHA DO CAMPEÃO

12/04/14 S.C. Luzitano **0x6** Corinthians
 10/05/14 S.C. Internacional **2x3** Corinthians
 17/05/14 Minas Geraes **1x2** Corinthians
 21/06/14 Corinthians **3x1** Germânia
 26/07/14 Hydecroft **1x4** Corinthians
 13/09/14 Corinthians **4x2** S.C. Internacional
 08/11/14 Campos Elíseos **0x4** Corinthians

Local: Parque da Antártica Paulista.

Árbitro: Eskildsen (Germânia).

Gols: Apparício e Neco no 1ºT; Police e Peres no 2ºT.

CE: Batista; Miguel e Pacheco; Gelascio, Severino e Bartholomeu; Alexandre, Dante, Mariano Octacílio e Felix.

COR: Aristides; Fúlvio e Casemiro González; Police, Bianco e Cesar Nunes; Américo, Perez, Amílcar, Apprecido e Neco.

15/11/14 Corinthians **3x0** S.C. Luzitano

CLASSIFICAÇÃO FINAL

	PG	J	V	E	D	GP	GC	SG
1º Corinthians	16	8	8	0	0	30	7	23
2º Campos Elíseos	8	7	4	0	3	12	14	-2
3º Minas Geraes	6	7	2	2	3	9	12	-3
4º S.C. Internacional	5	8	2	1	5	13	19	-6
5º S.C. Luzitano	3	8	1	1	6	6	18	-12
6º Germânia	Desclassificado							
Hydecroft	Desclassificado							



ARTILHEIRO
Neco (Corinthians)

12 gols

CAMPEONATO DA ASSOCIAÇÃO PAULISTA DE SPORTS ATHLÉTICOS

▶ Disputado de 05 de abril a 01 de novembro de 1914



Mackenzie



A.A. das Palmeiras



Paulistano



A.A. São Bento



Scottish Wanderers



Ypiranga

CAMPANHA DO CAMPEÃO

05/04/14 Paulistano **2x4** A.A. São Bento
 19/04/14 A.A. São Bento **3x1** A.A. das Palmeiras
 10/05/14 A.A. São Bento **3x0** Wanderers
 21/05/14 A.A. São Bento **0x5** Mackenzie
 07/06/14 A.A. São Bento **2x2** Ypiranga
 05/07/14 A.A. São Bento **3x2** Wanderers
 13/09/14 A.A. São Bento **1x2** Ypiranga
 04/10/14 A.A. das Palmeiras **0x1** A.A. São Bento
 12/10/14 A.A. São Bento **2x1** Mackenzie
 01/11/14 Paulistano **1x2** A.A. São Bento

Local: Velódromo Paulista.

Árbitro: Octávio Egidio.

Gols: Dias 4' e Millon (Contra) 28' (SB) do 1ºT; Gaeta (CAP) 2ºT.

CAP: Hugo, Fernão Salles e Carlito; Gullo, Rubens Salles e Minguito; Delmaço, Millon, Frederico, Mariano e Gaeta.

SB: Montenegro, Luis Alves e Chico Netto, Eurico, Lagreca e Loureiro; Dias, César, Juvenal, Irineu e Milton.

CLASSIFICAÇÃO FINAL

	PG	J	V	E	D	GP	GC	SG
1º A.A. São Bento	15	10	7	1	2	21	16	5
2º Paulistano	14	10	7	0	3	22	15	7
3º Mackenzie	11	10	5	1	4	20	14	6
Ypiranga	11	10	4	3	3	19	15	4
5º Scottish Wanderers	5	10	2	1	7	13	23	-10
6º A.A. das Palmeiras	4	10	1	2	7	11	23	-12



ARTILHEIRO
Freundenreich (Ypiranga)

12 gols

1915

LIGA	1ª DIVISÃO	LIGA	1ª DIVISÃO
LPF	Germânia	APSA	A.A. das Palmeiras

O fim da 1ª casa do futebol paulista

O Velódromo, grande estádio do começo do futebol brasileiro, sucumbiu à especulação imobiliária. O fim de uma era se deu num torneio Rio-São Paulo, conquistado pela Seleção Paulista.

A APEA buscou um novo campo oficial, passando a utilizar o da A.A. das Palmeiras na Chácara da Floresta, que recebeu as arquibancadas desmontadas do Velódromo.

Aos poucos a APEA passava a aumentar a sua influência, prova disso é que os times da Liga começavam a pedir inscrição para mudar de lado. Um deles foi o Corinthians, que foi campeão da Liga em 1914 e tentou se filiar à APEA. Porém, a entidade decidiu não acolher nenhum novo time no seu campeonato e a equipe alvinegra passou o ano sem atividades oficiais, emprestando seus jogadores a outros clubes, como Mackenzie, Scottish Wanderers e Ypiranga.

O Palestra Itália também tentou se inscrever no Campeonato Paulista da APEA, mas, para tal, a equipe deveria primeiro enfrentar algum time filiado. No dia 24 de ja-

neiro, o Palestra venceu o Savóia de Sorocaba por 2 a 0. Mas a APEA pediu que fosse disputada uma partida com algum clube que já disputava o certame principal. Assim, no dia 3 de outubro, o Palestra enfrentou o Santos. Era a primeira vez que este tradicional clássico se realizava, e a equipe da Baixada, com jogadores mais experientes, bateu o novato por 7 a 0, adiando o sonho alviverde para o ano seguinte.

Num campeonato disputado até o último jogo, coube à A.A. das Palmeiras a glória de conquistar o título ao vencer a A.A. São Bento por 3 a 2.

No campeonato da Liga, um tanto esvaaziado, o Germânia foi campeão novamente. Com a saída do Corinthians, a LPF aceitou Grêmio Vicentino e A.A. Maranhão em suas fileiras. O título dos 'alemães' veio no dia 28 de novembro, num empate com o S.C. Luzitano em 2 gols.

As discussões pela entidade representativa nacional e a estreia da Seleção Brasileira fez com o que o futebol tivesse uma onda de novas competições Brasil afora.

Ainda em 1914, Amazonas e Ceará passaram a ter os seus campeonatos estaduais.

Em 1915, nasciam outras tradicionais competições:

- Minas Geraes, que teve como campeão o Atlético;
- Paraná, com o Internacional campeão;
- Pernambuco, cujo campeão foi o Flamengo.

Em São Paulo, a cisão LPF/APEA abria espaço para outras entidades. Em 1914, era fundada a LPSA (Liga Paulista de Sports Athléticos) que, em 1915, faria sua segunda edição, com a participação de 5 clubes (SPR A.C., União Lapa F.C., Perdizes F.C., Aliança F.C. e Santa Marina F.C.).

Em 2 de abril, era fundada uma quarta entidade: a Associação Paulista de Foot-Ball (APFB), que depois mudaria seu nome para Grupo Sportivo Paulista (GSP). Seu campeonato teve 6 participantes (S.C. Florentia, A.A. Liberdade, A.A. Guanabara, Ruggerone F.C., A.C. Lazio e Tupy F.C.). O curioso é que seu campeão, Ruggerone, seria convidado para o campeonato da Liga no ano seguinte.



CAMPEONATO DA LIGA PAULISTA DE FOOT-BALL ▶ Disputado de 11 de abril a 19 de dezembro de 1915



Campos Elíseos



Germânia



S.C. Internacional



S.C. Luzitano



Maranhão



Minas Geraes



Vicentino

CAMPANHA DO CAMPEÃO

11/04/15 Germânia 3x2 Minas Geraes
 25/04/15 Germania 3x1 S.C. Internacional
 13/05/15 Germania 5x1 Maranhão
 06/06/15 Germânia 2x1 Vicentino
 04/07/15 Campos Elíseos 4x1 Germânia
 25/07/15 Germânia 2x0 S.C. Luzitano
 08/08/15 Germânia 3x1 Campos Elíseos
 29/08/15 Germânia 1x0 S.C. Internacional
 19/09/15 Germânia 4x0 Maranhão
 12/10/15 Germânia 3x2 Vicentino
 07/11/15 Germânia 3x0 Campos Elíseos

Local: Parque da Antártica Paulista.

Árbitro: Mario Cardim.

Gols: Manne no 1ºT; Grassmann e Ulbrich no 2ºT.

GER: Mueller II; Mazzieri e Eskildsen, Gerhardt, Friese e Gellert; Ulbrich, Mueller I, Manne, Grassmann e Baungartner.

CE: Carlos Gritto; Grimaldi e Miguel; Radamés, Octacílio e Juquita; Severino, Dante, Facchini, Dionysio e Morelli.

28/11/15 Germânia 2x2 S.C. Luzitano

CLASSIFICAÇÃO FINAL

	PG	J	V	E	D	GP	GC	SG
1º Germânia	21	12	10	1	1	32	14	18
2º Campos Elíseos	18	12	8	2	2	27	14	13
3º S.C. Internacional	17	12	7	3	2	17	10	7
4º S.C. Luzitano	10	12	4	2	6	16	15	1
5º Minas Geraes	8	12	4	0	8	16	24	-8
6º Maranhão	5	12	2	1	9	11	30	-19
Vicentino	5	12	2	1	9	10	22	-12



ARTILHEIRO

Facchini
(Campos Elíseos)

17 gols

CAMPEONATO DA ASSOCIAÇÃO PAULISTA DE SPORTS ATHLÉTICOS

▶ Disputado de 04 de abril a 05 de dezembro de 1915



Mackenzie



A.A. das Palmeiras



Paulistano



A.A. São Bento



Scottish Wanderers



Ypiranga

CAMPANHA DO CAMPEÃO

04/04/15 A.A. das Palmeiras 3x2 Wanderers
 11/04/15 Paulistano 2x5 A.A. das Palmeiras
 09/05/15 A.A. das Palmeiras 4x1 Ypiranga
 23/05/15 A.A. São Bento 0x4 A.A. das Palmeiras
 13/06/15 Mackenzie 1x1 A.A. das Palmeiras
 01/08/15 Ypiranga 2x3 A.A. das Palmeiras
 15/08/15 A.A. das Palmeiras 2x0 Paulistano
 05/09/15 A.A. das Palmeiras 3x0 Wanderers
 26/09/15 Mackenzie 1x2 A.A. das Palmeiras

Local: Velódromo Paulista.

Árbitro: Godinho Cerqueira.

Gols: Demóstenes (AAP) aos 21' e Oscar (MACK) aos 29' do 1ºT; e Demóstenes (AAP) no 2ºT.

MACK: Casemiro I; Casemiro II e Osny, Claudino, Bianchi e Zecchi; Maciel, Alencar, Octávio Bicudo, Nunes e Oscar.

AAP: Rachou; Morelli e Lefèvre, Hugo, Octávio Eydio e Gilberto; Meirelles, Demóstenes, Nazareth, Brenno e Italo.

05/12/15 A.A. das Palmeiras 3x2 A.A. São Bento

CLASSIFICAÇÃO FINAL

	PG	J	V	E	D	GP	GC	SG
1º A.A. das Palmeiras	19	10	9	1	0	30	11	19
2º Mackenzie	15	10	6	3	1	19	11	8
3º Ypiranga	9	10	4	1	5	14	14	0
4º Paulistano	8	9	4	0	5	16	16	0
5º Scottish Wanderers	5	10	2	1	7	15	27	-12
6º A.A. São Bento	2	9	1	1	8	5	20	-15



ARTILHEIRO

Nazareth
(A.A. das Palmeiras)

13 gols

1916

LIGA	1ª DIVISÃO	2ª DIVISÃO	LIGA	1ª DIVISÃO
 LPA LIGA PAULISTA FOOT-BALL	 Corinthians	 União Brasil	 APSA	 Paulistano

O princípio da Segunda Divisão

O Campeonato Paulista de 1916 foi o último disputado pela Liga. A mais antiga entidade organizadora do futebol do Brasil caminhava para o seu fim. A APEA, mais alinhada com a evolução do esporte, aumentou o tempo de jogo, que agora passaria a ser de 40x40, ao contrário do que se praticava até então, 35x35 minutos. A LPF imitou essa medida, e o acirramento fez com que a entidade buscasse ter o maior número de filiados possível, inclusive com a criação da seção B, que seria o primeiro registro oficial de uma segunda divisão no Estado.

A Liga promoveu um torneio seletivo, com 14 clubes, selecionando sete equipes para se juntar às sete do ano anterior na primeira divisão, que passou a se chamar Seção A. Os demais times que não conseguiram a vaga disputaram a segunda divisão, ou a Seção B, que teve como seu primeiro campeão o União Brasil.

Na divisão principal, o Corinthians voltava. Após um ano inativo e a frustrada tentativa de filiação à APEA, o clube levantou o título mais uma vez. Vários jogos deixaram de ser disputados pelas desistências de Germânia e S.C. Internacional e, assim como na Seção B, o título foi dado ao clube com menos pontos perdidos.

A agora fortalecida APEA impôs disciplina e passou a exigir mais de seus filiados para aprimorar a qualidade de suas competições. Contou com o ingresso de Santos (dissidente da LPF) e Palestra Itália (substituindo o Scot-



© Centro Pró-Memória Club Athletico Paulistano

tish Wanderers, que foi eliminado sob a acusação de 'profissionalismo').

O campeão foi o Paulistano, que mesmo sem seu estádio continuou mantendo um time de alto nível. O título veio com uma vitória por 3 a 0 sobre o Ypiranga na Chácara da Floresta.

Com a perda de relevância da Liga, o Germânia também deixou a entidade para se filiar à APEA e, com ele, levou o estádio Parque Antártica, que passou a ser o oficial da entidade.

No fim do ano, o S.C. Internacional também se juntaria à nova entidade.

Outro impasse também se resolveria no

final do ano. A cisão entre FBS e FBF ganhou conotação internacional. A Associação Argentina de Futebol baixou uma resolução dizendo que, enquanto o impasse não fosse resolvido, não participaria de competições com a Seleção Brasileira. Isso motivou a ida de Mario Cardim, delegado da FBF, ao Rio de Janeiro a fim de buscar uma conciliação. Este processo resultou num grande acordo de unificação, que incluiu o fim das hostilidades e as bases de uma nova entidade que pudesse representar todo o País. Nascia a Confederação Brasileira de Desportos, em 5 de dezembro.

TORNEIO ELIMINATÓRIO PARA A 1ª DIVISÃO - LPF ▶ Disputado de 23 de abril a 07 de maio de 1916



Alumny



Antarctica



Atlético Brasil



Corinthians



Itália



Ítalo



Japão



Maranhão



Paysandu



Ruggerone



Scottish Wanderers



União Brasil



União Fluminense



União Lapa

23/04/16 Alumny* 2x1 Atlético Brasil
Ruggerone* 3x1 Ítalo
30/04/16 União Fluminense** 1x0 Japão
Itália** 2x1 Wanderers

03/05/16 União Brasil 0x4 Paysandu*
Friedenreich fez os 3 gols do 1º Tempo
Corinthians* 8x0 Antarctica
Foi o primeiro jogo do Antarctica
07/05/16 Maranhão** 0x1 União Lapa*

*Alumny, Ruggerone, Paysandu, Corinthians e União Lapa conquistaram vaga na Seção A da LPF para disputa do Campeonato Principal.

**Dois dos clubes classificados, União Fluminense e Itália, não preencheram os requisitos da Liga e foram substituídos na Seção A por A.A. Maranhão e Ítalo F.C. respectivamente.

SEÇÃO A - LPF ▶ Disputado de 21 de maio a 26 de novembro de 1916



Alumny



Americano



Campos Elíseos



Corinthians



Germânia



S.C. Internacional



Ítalo



S.C. Luzitano



Maranhão



Minas Geraes



Paysandu



Ruggerone



União Lapa



Vicentino

CAMPANHA DO CAMPEÃO

21/05/16 Corinthians 3x1 Maranhão
06/08/16 Corinthians 6x0 Alumnny
14/08/16 Corinthians Wx0 Ruggerone
03/09/16 Corinthians 2x0 S.C. Luzitano
24/09/16 Campos Elíseos 1x3 Corinthians
29/10/16 Corinthians 2x0 Paysandu
05/11/16 Americano 0x1 Corinthians
19/11/16 Corinthians 3x1 União Lapa

Local: Parque da Antártica Paulista.

Árbitro: Alex Hutchinson.

Gols: Rogério (UL), Amílcar e Apparício (COR) no 1ºT; Américo (COR) no 2ºT.

COR: Pizzocaro; Fúlvio e Casemiro; Police, Plínio e César; Américo, Marconi, Amílcar, Apparício e Neco.

UL: Medalha; Gino e Dionysio; Dias, Guido e Lulú; Camillo, Martins, Roberto, Rogério e Gisto.

CLASSIFICAÇÃO FINAL

	PG	J	V	E	D	GP	GC	SG
1º Corinthians	16	8	8	0	0	20	3	17
2º União Lapa	12	9	6	0	3	16	19	-3
3º Alumnny	10	8	4	2	2	7	11	-4
4º Campos Elíseos	9	8	3	3	2	12	6	6
5º Americano	8	6	3	2	1	17	3	14
6º Ítalo	7	7	3	1	3	8	8	0
Maranhão	7	7	3	1	3	6	7	-1
Minas Geraes	7	7	2	3	2	6	8	-2
Paysandu	7	9	2	3	4	4	9	-5
10º Ruggerone	5	12	2	1	9	5	9	-4
Vicentino	5	8	2	1	5	7	13	-6
S.C. Luzitano	5	7	2	1	4	4	10	-6
13º S.C. Internacional*	4	4	2	0	2	6	6	0
14º Germânia*	0	2	0	0	2	1	7	-6

*Germânia e Internacional abandonaram a Liga na 2ª e 4ª rodadas, respectivamente.
**Com a dissolução da LPF, o campeonato não chegou ao seu final e a classificação acima reproduz a realidade naquele momento.



ARTILHEIRO
Apparício (Corinthians)
7 gols

SEÇÃO B - LPF ▶ Disputado de 23 de abril a 07 de maio de 1916



Antarctica



Athlético Brasil



Itália



Japão



Scottish Wanderers*



União Brasil



União Fluminense

*Apesar de ter disputado o eliminatório, acabou desistindo da Seção B.

CAMPANHA DO CAMPEÃO

04/06/16 União Brasil x* Athlético Brasil
14/07/16 Japão x* União Brasil
20/08/16 U. Fluminense x* União Brasil
10/09/16 União Brasil* x Itália

*Infelizmente, a cobertura da imprensa para a chamada Seção B era irregular. Assim, a tabela acima apresenta os jogos realizados, mas só alguns com os resultados.

03/09/16 Antarctica adiado União Brasil
12/10/16 União Brasil nr** Japão
05/11/16 União Brasil nr** Antarctica
15/11/16 Athlético Brasil nr** União Brasil
19/11/16 Itália nr** União Brasil
03/12/16 União Brasil nr** U. Fluminense

**Além disso, alguns jogos não foram realizados por motivo de adiamento ou devido à descontinuidade da competição com a fusão da LPF com a APSA.

CLASSIFICAÇÃO FINAL

	PP	J	V	E	D	GP	GC	SG	PG
1º União Brasil	2	4	3	0	1	11	10	1	6
2º Antarctica	4	5	2	2	1	12	5	7	6
3º Athlético Brasil	5	5	2	1	2	9	5	4	5
4º União Fluminense	6	7	3	2	2	15	9	6	8
5º Itália	7	7	2	3	2	8	12	4	7
6º Japão	12	8	0	4	4	10	24	14	4

*Em 08/12/1916, a LPF publicou a tabela de classificação da Seção A (1ª Divisão) e da Seção B (2ª Divisão). Nesse mesmo comunicado oficial, chegou a anunciar a nova tabela da 1ª Divisão, terminando em fevereiro, mas os jogos acabaram não sendo realizados. Para essa pesquisa, consideramos a colocação final em Pontos Perdidos, primeiro porque era esse o critério então vigente e

segundo porque seria a única forma justa de apresentar uma tabela final entre equipes com diferença de jogos realizados. Por esse critério, o União Brasil, no momento do fim da Liga, terminou em primeiro lugar, mas vale a pena lembrar que não houve uma homologação oficial, fato ocorrido também com a Seção A, que teve o Corinthians como campeão.

CAMPEONATO DA ASSOCIAÇÃO PAULISTA DE SPORTS ATHLÉTICOS

▶ Disputado de 13 de maio a 17 de dezembro de 1916



Mackenzie



Palestra Itália*



A.A. das Palmeiras



Paulistano



A.A. São Bento



Santos



Ypiranga

*Atual S.E. Palmeiras.

CAMPANHA DO CAMPEÃO

21/05/16 Paulistano 3x1 Santos
01/06/16 A.A. das Palmeiras 3x2 Paulistano
30/07/16 Paulistano 0x2 Ypiranga
27/08/16 Mackenzie 1x3 Paulistano
02/09/16 A.A. São Bento 4x4 Paulistano
10/09/16 Paulistano 3x1 Palestra Itália
08/10/16 Paulistano 2x1 Palestra Itália
22/10/16 Paulistano 3x1 Mackenzie
01/11/16 Paulistano 3x1 A.A. das Palmeiras
19/11/16 Paulistano 9x0 A.A. São Bento
03/12/16 Santos 2x5 Paulistano

Local: Campo do Santos, na Vila Belmiro.

Árbitro: Irineu Malta.

Gols: Agnello (2), Ferreira (2) e Toninho (CAP);

Ary e Marba (SAN).

SAN: Soares; Américo e Arantes; Pereira, Neca e Pintanella; Millon, Marba, Ary, Tedesco e Arnaldo.

CAP: Cunha Bueno; Orlando e Carlito; Sérgio, Rubens Salles e Benedicto; Mário Andrada, Agnello, Toninho, Ferreira e Mariano.

10/12/16 Paulistano 3x0 Ypiranga

CLASSIFICAÇÃO FINAL

	PG	J	V	E	D	GP	GC	SG
1º Paulistano	19	12	9	1	2	40	17	23
2º A.A. São Bento	14	11	6	2	3	26	27	-1
3º Mackenzie	13	12	6	1	5	27	23	4
Ypiranga	13	12	6	1	5	19	19	0
5º Santos	9	11	4	1	6	23	31	-8
6º Palestra Itália	8	12	4	0	8	20	28	-8
7º A.A. das Palmeiras	6	12	2	2	8	16	26	-10

*Em ofício enviado à FPF, o Santos solicita o reconhecimento de mais dois artilheiros do Campeonato da APEA de 1916. Além de Mariano, do Paulistano com 8 gols, solicitam as inclusões de Zecchi, do Mackenzie e Ary, do Santos. Todos com 8 gols.



ARTILHEIROS*
Ary (Santos)
Mariano (Paulistano)
Zecchi (Ypiranga)
8 gols

1917

LIGA	1ª DIVISÃO	2ª DIVISÃO
 APSA	 Paulistano	 Minas Geraes

Futebol paulista é pacificado e nasce o primeiro “Trio-de-Ferro”



© Centro Pró-Memória Club Athletico Paulistano

A equipe uruguaia do Dublin F.C., que fora convidada pela APEA a fazer amistosos na cidade, foi quem auxiliou a mediação entre LPF e APEA no intuito de buscar uma pacificação. O presidente da equipe, junto com o jornalista Casper Líbero e o então prefeito, Washington Luiz, conseguiram reunir os mandatários das duas entidades no dia 13 de janeiro. Deste encontro, ficou decidido que o futebol paulista passaria a ser conduzido pela APEA, que, em contrapartida, deveria receber as equipes da Liga: Corinthians e Internacional ficaram na Primeira Divisão; Alumnny, União Lapa, Paysandu, Campos Elíseos, Vicentino, Americano, Ítalo e Minas Geraes, na Segunda; Luzitano, Ruggerone, Antarctica, Atlético Brasil, Itália, Japão, União Brasil e União Fluminense, na Terceira.

No fim das contas, nem tudo foi levado ao pé da letra conforme o combinado. Alguns clubes foram rearranjados e outros acabaram desaparecendo.

Com o campeonato unificado, o Paulistão de 1917 foi o mais forte até então. Paulistano, Palestra Itália e Corinthians brigaram ponto a ponto até o fim. Apenas o Germânia pediu dispensa pelos acontecimentos da Europa, que passava pela I Guerra.

Este campeonato tem alguns fatos históricos. O primeiro foi a realização do “Derby”. No dia 6 de maio, no Parque da Antártica Paulista, Palestra e Corinthians se enfrentaram pela primeira vez. Mas houve algo ainda mais relevante nesta partida. Naquela época, nenhum dos dois clubes era considerado “grande”, os maiores de então eram Paulistano, Germânia, A.A. das Palmeiras. Mesmo assim, o jogo movimentou a cidade como nunca antes. A explicação, a história já sabe, é que pela primeira vez tivemos equipes populares se enfrentando. De um lado, o Corinthians, que teve sua origem junto aos trabalhadores; de outro, o Palestra e a imensa comunidade italiana da cidade. O estádio lotado viu o Palestra vencer por 3 a 0, com três gols de Caetano.

A verdade é que a unificação das ligas, mais do que uma organização regulamentar, possibilitou o início de uma nova fase do futebol em São Paulo, em que os antigos times da elite já não tinham tanto poder, nem mesmo tecnicamente.

Esse movimento foi coroado no dia 18 de novembro, quando surgiu a expressão “trio-de-ferro paulista”, numa alusão às novas forças, Corinthians e Palestra, que se juntaram ao Paulistano.

O Campeonato de 1917 só foi decidido no final. No dia 18 de novembro, ao vencer a AA das Palmeiras por 3 a 0, o Paulistano levantou a taça mais uma vez. A artilharia, para variar, ficou com Friedenreich, que marcou 20 gols, atuando pelo Ypiranga.

Devido ao acordo com a Liga, a APEA promoveu naquele ano o campeonato da Segunda Divisão. O Minas Geraes F.C., time do Brás, foi o campeão. Apesar de não haver ainda critérios claros de acesso e descenso, o campeão conseguiu a inédita vaga na elite do ano seguinte.

PRIMEIRA DIVISÃO - APSA ▶ Disputado de 08 de abril a 25 de novembro de 1917



CAMPANHA DO CAMPEÃO

15/04/17 Paulistano 1x1 Santos
 22/04/17 A.A. São Bento 1x3 Paulistano
 29/04/17 Paulistano 2x2 Palestra Itália
 06/05/17 Paulistano 4x1 S.C. Internacional
 20/05/17 Paulistano 4x3 Mackenzie
 03/06/17 Ypiranga 0x2 Paulistano
 29/06/17 Paulistano 2x1 Corinthians
 15/07/17 Paulistano 3x2 A.A. São Bento
 08/07/17 A.A. das Palmeiras 0x2 Paulistano
 22/07/17 Santos 3x4 Paulistano
 26/08/17 Palestra 1x0 Paulistano
 02/09/17 Paulistano 5x1 S.C. Internacional
 16/09/17 Paulistano 4x0 Mackenzie
 30/09/17 Paulistano 1x1 Ypiranga
 28/10/17 Paulistano 1x0 Corinthians
 11/11/17 Paulistano 3x0 A.A. das Palmeiras

Local: Chácara da Floresta. Árbitro: Dario Agnese.

Gols: Ciampolini, Agnello e Zonzo.

CAP: Cunha Bueno; Orlando e Carlito; Gullo, Ciampolini e Benedicto; Agnello, Mário Andrada, Rubens Salles, Zonzo e Madureira.

AAP: Rachou; Morelli e Alexi; Ítalo, Lapa e Nardini; Virgílio, Demóstenes, Nazareth, Duílio, e Barros.

O São Bento entregou os pontos para o Santos na última rodada, dia 25/11.

CLASSIFICAÇÃO FINAL

	PG	J	V	E	D	GP	GC	SG
1º Paulistano	27	16	12	3	1	41	17	24
2º Palestra Itália	25	16	10	5	1	41	18	23
3º Corinthians	19	16	8	3	5	39	26	13
4º Santos*	16	15	7	2	6	44	36	8
5º A.A. das Palmeiras	17	16	7	3	6	32	27	5
6º Ypiranga	15	16	6	3	7	34	37	-3
7º A.A. São Bento*	9	15	3	3	9	23	41	-18
8º S.C. Internacional	7	16	3	1	12	25	58	-33
9º Mackenzie	6	16	1	4	11	21	40	-19

* Não computado o jogo não realizado entre São Bento x Santos, na última rodada.



ARTILHEIRO
Friedenreich
(Ypiranga)

20 gols

SEGUNDA DIVISÃO - APSA ▶ Disputado de 06 de maio a 02 de dezembro de 1917



CAMPANHA DO CAMPEÃO

06/05/17 Minas Geraes 2x1 Primeiro de Maio
 03/06/17 União Lapa x* Minas Geraes
 24/06/17 Itália 4x2 Minas Geraes
 08/07/17 Minas Geraes 3x1 U. Fluminense
 29/07/17 Minas Geraes x* União Brasil
 19/08/17 Primeiro de Maio x* Minas Geraes
 16/09/17 Minas Geraes 1x0 União Lapa
 07/10/17 Minas Geraes 0x2 Itália
 21/10/17 U. Fluminense x* Minas Geraes
 04/11/17 União Brasil x* Minas Geraes

JOGO DESEMPATE

02/12/17 Minas Geraes 3x1 U. Fluminense

* Nota: A primeira edição oficial da segunda divisão pela APSA tinha cobertura irregular da imprensa. No primeiro turno ainda havia um pouco mais de espaço, que acabou diminuindo no segundo semestre até pela atenção que a Primeira Grande Guerra despertava. De qualquer modo, Minas Geraes e União Fluminense terminaram os dois turnos empatados, havendo a necessidade de um jogo extra para a definição do campeão, este sim, bem documentado.

■ Acesso: O Minas Geraes foi convidado para participar da Primeira Divisão de 1918.

1918

LIGA	1ª DIVISÃO	2ª DIVISÃO	
 APSA	 Paulistano	CAPITAL  União Fluminense	INTERIOR  Taubaté

O início do Campeonato do Interior e o ensaio de um modelo Estadual

A epidemia de Gripe Espanhola quase acabou com o campeonato de 1918. Estima-se que quase 5 mil pessoas perderam a vida no Estado e todos os jogos a partir do dia 20 de outubro foram cancelados, retomando-se apenas ao fim da epidemia, em meados de dezembro. O sonho da APEA de fazer um campeonato ainda melhor foi frustrado. Apesar do retorno do Germânia, além da epidemia, o Palestra, ao se sentir prejudicado pela arbitragem em um de seus jogos, pediu desfiliação, desfalcando o torneio. O Paulistano foi tricampeão ao vencer a A.A. das Palmeiras por 7 a 0, já em janeiro de 1919. Friedenreich, agora no Paulistano, foi o artilheiro do torneio com 25 gols.

Pela Segunda Divisão, o União Fluminense F.C. levantou o título. O campeonato teve uma fase eliminatória em que 12 equipes brigaram por quatro vagas na Segunda. América, Barra Funda, Ruggerone e Syrio se juntaram a outras seis equipes para a maior 'segundona' até então.

Mas a grande novidade de 1918 seria o Interior. Dividido por zonas e disputado

apenas em 1919, por causa da gripe, o primeiro Campeonato do Interior organizado pela APEA foi vencido pelo Taubaté.

Embalada, a equipe do Vale se credenciou para disputar a Taça Competência, disputa criada para colocar frente a frente o campeão do interior e o da capital.

O jogo, que só seria disputado em agosto de 1919, teve "colossal assistência", segundo jornais da época, mas o Burro da Central não conseguiu frear o melhor time da época: 5x0 para o Paulistano. Apesar de não oficial, essa teria sido a primeira tentativa de um real campeonato estadual em São Paulo.



© Centro Pró-Memória Club Athletico Paulistano

PRIMEIRA DIVISÃO - APSA ▶ Disputado de 07 de abril de 1918 a 19 de janeiro de 1919



CAMPANHA DO CAMPEÃO

21/04/18 Paulistano 7x3 Santos
 28/04/18 A.A. São Bento 2x4 Paulistano
 13/05/18 Paulistano 4x1 S.C. Internacional
 26/05/18 Paulistano 7x1 Ypiranga
 19/06/18 Paulistano 7x0 Mackenzie
 30/06/18 Paulistano 3x1 Palestra Itália
 18/08/18 A.A. das Palmeiras 1x2 Paulistano
 08/09/18 Paulistano 1x2 Corinthians
 15/09/18 Santos 1x0 Paulistano
 29/09/18 Paulistano 11x0 Minas Geraes
 15/12/18 Paulistano 5x0 S.C. Internacional
 29/12/18 Paulistano 3x0 Minas Geraes
 05/01/19 Ypiranga 1x0 Paulistano
 12/01/19 Paulistano 6x1 A.A. São Bento
 19/01/19 Paulistano 7x0 A.A. das Palmeiras

Local: Campo do Paulistano, Jardim América.

Árbitro: Manoel de Freitas Pinto Júnior.

Gols: Friedenreich (4), Carneiro Leão, Carlos Araújo e Mário Andrada.

CAP: Cunha Bueno; Orlando e Carlito; Sérgio, Rubens Salles e Gullo, Alfredo, Mário Andrada, Friedenreich, Carlos Araújo e Carneiro Leão.

AAP: Tuffy, Morelli e Sestini; Duílio, Lapa e Nardini; Evândolo, Demóstenes, Nazareth, Dario e Barros.

CLASSIFICAÇÃO FINAL

	PG	J	V	E	D	GP	GC	SG
1º Paulistano	24	15	12	0	3	65	13	52
2º Corinthians	23	15	11	1	3	57	15	42
3º A.A. das Palmeiras**	20	15	9	2	4	33	24	9
4º Santos**	18	13	7	4	2	42	26	16
5º Ypiranga	12	13	6	0	7	22	38	-16
6º A.A. São Bento	10	12	4	2	6	39	34	5
7º Minas Geraes	5	12	2	1	9	9	48	-39
8º Mackenzie	4	11	2	0	9	17	38	-21
S.C. Internacional	4	14	2	0	12	16	64	-48
Palestra Itália*	Desclassificado							

*Em 30/06, inconformados pela atuação da arbitragem, os jogadores do Palestra não permitiram a conclusão da partida contra o Paulistano. No dia 09/07 o Palestra entrou com um pedido de desfiliação e abandonou o campeonato, sendo desclassificado. Em 28 de setembro, a equipe seria readmitida. Na tabela acima, os jogos da equipe foram anulados. **A classificação por pontos perdidos, também utilizada à época, apontaria o Santos em 3º lugar e a AA das Palmeiras em 4º.



ARTILHEIRO

Friedenreich
(Paulistano)

25 gols

PROVA ELIMINATÓRIA PARA PREENCHIMENTO DE VAGAS DA 2ª DIVISÃO DA APSA

Disputado de 17 de março a 14 de abril de 1918



5 de Outubro



América F.C.



Argentino



Barra Funda



Botafogo



Flor do Ypiranga



Heroe das Chamas



Juta Sant'Anna



Luziadas



Palmeiras F.C.



Ruggerone



Sírio

1ª ELIMINATÓRIA

17/03/18 Sírio 1x4 Barra Funda
17/03/18 América F.C. 2x1 5 de Outubro
17/03/18 Ruggerone 2x0 Flor do Ypiranga

2ª ELIMINATÓRIA

24/03/18 América F.C. 1x0 Juta Sant'Anna
24/03/18 Botafogo 1x1 (0x1) Barra Funda
24/03/18 Argentino 0x0 Ruggerone

JOGO DESEMPATE

31/03/18 Argentino 0x0 (1x0) Ruggerone

REPESCAMENTO

24/03/18 Sírio 3x0 Palmeiras F.C.

TORNEIO FINAL

31/03/18 Botafogo 1x2 Syrio
31/03/18 Flor do Ypiranga 0xW (2x1) Argentino
Em 02/04, o Argentino reclamou de uma prorrogação de 30 min e acabou ganhando os pontos do jogo. Mas a APSA decidiu fazer uma nova partida.

JOGO DESEMPATE

07/04/18 Argentino 1x2 Flor do Ypiranga
Classificados: América F.C., Barra Funda e Ruggerone

REPESCAMENTO FINAL

14/04/18 Flor do Ypiranga 1x0 Sírio
14/04/18 Juta Sant'Anna 2x3 Sírio
14/04/18 Flor do Ypiranga 0x0 (0x1) Sírio
14/04/18 Juta Sant'Anna 0x3 Sírio

CLASSIFICAÇÃO FINAL

	PG
1º Flor do Ypiranga	6
Sírio	6
3º Juta Sant'Anna	0

JOGO DESEMPATE

14/04/18 Sírio 0x0 (1x0) Flor do Ypiranga

Último classificado: Sírio

SEGUNDA DIVISÃO - APSA Disputado de 21 de abril de 1918 a 02 de fevereiro de 1919



América F.C.



Barra Funda



Itália



Ítalo



Primeiro de Maio



Ruggerone



Sírio



União Brasil



União Fluminense



União Lapa

CAMPANHA DO CAMPEÃO

21/04/18 Primeiro de Maio 0x3 U. Fluminense
05/05/18 U. Fluminense 2x2 União Brasil
12/05/18 Ruggerone 2x2 U. Fluminense
19/05/18 U. Fluminense x* Sírio
02/07/18 Itália x* U. Fluminense
21/07/18 América F.C. x* U. Fluminense
15/08/18 U. Fluminense 1x0 União Lapa

22/09/18 U. Fluminense x* Primeiro de Maio
13/10/18 Sírio 0x3 U. Fluminense
Pausa devido à gripe espanhola
29/12/18 U. Fluminense 2x1 Itália
05/01/19 União Brasil x* U. Fluminense
12/01/19 U. Fluminense 1x0 Ítalo
19/01/19 U. Fluminense 4x0 União Lapa

JOGOS DESEMPATE

27/01/19 União Brasil 0x0 U. Fluminense
02/02/19 U. Fluminense 3x0 União Brasil

* Infelizmente, devido à cobertura irregular da imprensa, a tabela acima tem alguns resultados em aberto.

CAMPEONATO DO INTERIOR - APSA Disputado de 23 de março a 13 de abril de 1919



Brasil F.C.-Santos



Caçapavense



Campinas White Team



Comercial-RP



Corinthians Jundiaense



Esportiva de Guará



Paulista-JU



Pirassununguense



Rio Claro



Savóia



Sorocabano



Taubaté



XV de Piracicaba

CAMPANHA DO CAMPEÃO ZONA CENTRAL DO BRASIL

23/03/19 Taubaté 9x1 Caçapavense
30/03/19 Taubaté Wx0 Esportiva de Guará*

*A Esportiva Guaratinguetá entregou os pontos da partida.

PROVAS FINAIS

06/04/19 Taubaté 3x1 Brasil F.C.

FINAL

13/04/19 Taubaté 3x1 Comercial-RP

TAÇA COMPETÊNCIA - APSA

17/08/19 Paulistano 5x0 Taubaté
Local: Campo do Jardim América
Juiz: Odilon Penteadou do Amaral

Gois: José Franco e Mario (2) no 1º T; Mario Andrada e C. Botelho no 2º T
Preliminar teve a seleção da Seção A x Seção B da Segunda Divisão de 1919.

CAMPEÃO



Paulistano

VICE



Taubaté

1919

LIGA	1ª DIVISÃO	2ª DIVISÃO		3ª DIVISÃO
 APSA	 Paulistano	 União Fluminense	 Paulista-JU	 Independência

Paulistano conquista o inédito tetra

O primeiro e, até 2019, único tetracampeão paulista nasceu neste ano. O Paulistano venceu novamente, deixando Corinthians e Palestra para trás. O jogo do título, no dia 21 de dezembro, foi realizado no estádio do Jardim América, onde o Paulistano bateu o Corinthians por 4 a 1 e ainda fez o artilheiro da competição, Mario Andrada, com 22 gols. Neste ano, foi disputado pela primeira vez, o Torneio Início, competição de um dia para marcar o lançamento oficial da temporada. O Corinthians venceu.

A Segunda Divisão teve como bicampeão o União Fluminense. No entanto, mais uma vez, a APEA não definiu critérios de acesso e descenso. O curioso é que a partida final marcou a inauguração de um "moderno" estádio, o do Parque São Jorge, de propriedade do S.C. Sírio, que era conhecido como "time do Parque São Jorge". Isso perdurou até a venda do local para o Corinthians, na década seguinte.

O Campeonato do Interior de 1919, que foi jogado em 1920, já tinha nomes conhecidos para os torcedores de hoje. O campeão



© Centro Pró-Memória Club Athletico Paulistano

foi o Paulista de Jundiaí.

Diferentemente de 1918, o time do interior deu trabalho para o campeão da capital na disputa da Taça Competência. Astro da época, Friedenreich fez três gols para o Paulistano, e Camargo repetiu a marca para o Paulista. O problema para a equipe de Jundiaí, que até fez mais um, com Castro, é que Guariba e Guariba II deram a vitória ao clube da capital.

Jogo digno da realeza, e realmente quase o foi. A data da partida foi alterada

duas vezes, a pedido do governador, para fazer parte da visita do rei da Bélgica, Alberto I. O problema é que o rei não voltou a tempo de uma viagem do interior e perdeu o duelo.

Em 1919, a APEA criou ainda a terceira divisão, chamada de "Campeonato Municipal". O Independência A.C., clube do Ipiranga, foi o melhor dos 34 times. Na decisão, bateu o Audax, que nada tem a ver com o atual. Essa foi a primeira edição oficial da terceira divisão no Estado.

PRIMEIRA DIVISÃO - APSA ▶ Disputado de 27 de abril a 21 de dezembro de 1919



CAMPANHA DO CAMPEÃO

22/06/19 Paulistano 1x1 Palestra Itália
29/06/19 Paulistano 5x1 A.A. das Palmeiras
13/07/19 Santos 1x3 Paulistano
20/07/19 Paulistano 1x3 Ypiranga
03/08/19 Corinthians 3x3 Paulistano
10/08/19 A.A. São Bento 2x0 Paulistano
31/08/19 Paulistano 5x0 S.C. Internacional
07/09/19 Paulistano 4x0 Mackenzie
14/09/19 Paulistano 5x1 Minas Geraes
19/09/19 Ypiranga 2x5 Paulistano
28/09/19 Paulistano 2x0 Santos
12/10/19 Paulistano 7x3 S.C. Internacional
26/10/19 Paulistano 4x0 Mackenzie
01/11/19 Paulistano 2x0 Minas Geraes
16/11/19 Palestra Itália 1x2 Paulistano
30/11/19 Paulistano 7x0 A.A. das Palmeiras
07/12/19 Paulistano 2x0 A.A. São Bento
21/12/19 Paulistano 4x1 Corinthians

Local: Campo do Paulistano, no Jardim América.

Árbitro: Demóstenes de Syllos.

Gols: Zito e Friedenreich (CAP) no 1ºT; Garcia (COR), Friedenreich e Agnelio (CAP) no 2ºT.

CAP: Arnaldo; Orlando e Carlito; Sergio, Rubens Salles e Benedicto; Agnelo, Mario Andrada, Friedenreich, Zito e Cassiano.

COR: Medaglia; Fúlvio e Cesar; Gano, Amílcar e Ciasca; Américo, Armando, Bororó, Garcia e Brasília.

CLASSIFICAÇÃO FINAL

	PG	J	V	E	D	GP	GC	SG
1º Paulistano	30	18	14	2	2	62	19	43
2º Palestra Itália	29	18	14	1	3	59	21	38
3º Corinthians	26	18	12	2	4	51	16	35
4º Ypiranga	25	18	11	3	4	56	34	22
5º A.A. São Bento	16	18	7	2	9	38	44	-6
6º Santos	13	18	6	1	11	36	43	-7
7º S.C. Internacional	11	15	3	5	7	26	44	-18
8º Minas Geraes	10	15	4	2	9	18	49	-31
9º A.A. das Palmeiras	6	15	3	0	12	27	57	-30
10º Mackenzie	2	15	1	0	14	11	57	-46

* O Minas Geraes ganhou os pontos dos jogos contra o Mackenzie (01/06) e Santos (30/11).



ARTILHEIRO
Mario Andrada
(Paulistano)

22 gols

SEGUNDA DIVISÃO - APSA ▶ Disputado de 20 de abril a 28 de dezembro de 1919



CAMPANHA DO CAMPEÃO

20/04/19 U. Fluminense 4x3 Antarctica
 04/05/19 U. Fluminense 0x2 União Lapa
 01/06/19 U. Fluminense 2x1 Primeiro de Maio
 08/06/19 U. Fluminense 4x1 Sírio
 06/07/19 U. Fluminense 1x1 Ítalo
 20/07/19 Itália 1x0 U. Fluminense
 03/08/19 Sírio 1x2 U. Fluminense
 03/08/19 Antarctica 1x2 U. Fluminense
 14/09/19 Primeiro de Maio 0x4 U. Fluminense
 28/09/19 U. Fluminense 2x1 Itália
 19/10/19 U. Fluminense 6x0 Ítalo
 16/11/19 U. Fluminense 3x3 União Lapa

CLASSIFICAÇÃO FINAL

SEÇÃO A	PG	J	V	E	D
1º União Fluminense*	19	12	9	1	2
2º Itália	15	12	7	1	4
3º União Lapa	13	12	5	3	4
Sírio	13	12	5	3	4
5º Primeiro de Maio	10	12	4	2	6
6º Ítalo	7	12	2	3	7
7º Antarctica	5	12	2	1	9

*Classificado para Final.

SEÇÃO B	PG	J	V	E	D
1º Ruggerone*	15	10	6	3	1
Barra Funda	15	10	6	3	1
3º União Cambucy	12	10	4	4	2
União Brasil	12	10	4	4	2
5º Gráfica	6	10	2	2	6
6º Vila Clementino	1	10	0	1	9

*Classificado para Final, depois de vencer o Barra Funda no jogo desempate (1x0).

FINAL

07/12/19 Ruggerone 0x0 U. Fluminense
 28/12/19 U. Fluminense 4x1 Ruggerone

CAMPEONATO DO INTERIOR - APSA ▶ Disputado de 14 de março a 15 de abril de 1920



* Desistiu da competição

CAMPANHA DO CAMPEÃO

14/03/20 Paulista-JU 3x1 Corinthians-JU
 21/03/20 Paulista-JU 6x0 Rio Claro

SEMI-FINAL

09/04/20 Paulista-JU 1x1 Comercial-RP
 11/04/20 Paulista-JU 3x2 Comercial-RP

FINAL

15/04/20 Paulista-JU 5x1 XV de Piracicaba

CAMPEONATO MUNICIPAL - APSA ▶ Disputado de 15 de novembro de 1919 a 04 de janeiro de 1920



*Ex-América F.C.

CAMPANHA DO CAMPEÃO

1ª ELIMINATÓRIA
 15/11/19 Independência 3x0 Auto
2ª ELIMINATÓRIA

30/11/19 Independência 2x1 Concórdia
3ª ELIMINATÓRIA
 21/12/19 Flor do Ypiranga 0x0 Independência
 25/12/19 Independência 1x0 Flor do Ypiranga

SEMI-FINAL

01/01/20 Independência 1x0 Oriente

FINAL

04/01/20 Independência 1x0 Audax

TAÇA COMPETÊNCIA - APSA

10/10/20 Paulistano 5x4 Paulista-JU
 Local: Campo da Floresta na Ponte Grande (Estádio da A.A. das Palmeiras)
 Juiz: Léon Worvad.

Gols: Guariba II, Friedenreich (3) e Guariba (CAP), Camargo (3) e Castro (PAU).
 Preliminar: Associação Santista x Combinado Syrio-Ruggerone-Cambucy

CAMPEÃO



Paulistano

VICE



Paulista-JU



1920

LIGA	1ª DIVISÃO	2ª DIVISÃO		3ª DIVISÃO
		CAPITAL	INTERIOR	
 APSA	 Palestra Itália	 Sírío	 Corinthians-JU	 Estrela de Ouro

Palestra levanta seu primeiro troféu



© Acervo Sociedade Esportiva Palmeiras

Da fusão de cinco clubes da colônia lusitana (Luziadas, 5 de Outubro, Marquês de Pombal, Portugal Marinhense e Lusitano), era fundada, em 14 de agosto, a Associação Portuguesa de Esportes. A data foi escolhida para fazer uma alusão à Batalha de Aljubarrota, que marca a independência de Portugal. Por meio de uma fusão com o Mackenzie, o clube foi a novidade do campeonato atuando com o nome de Portuguesa-Mackenzie ou Mack-Port, como alguns jornais à época mencionavam.

Mas o campeonato de 1920 será sempre lembrado pela torcida palmeirense, pois foi o ano do primeiro título do clube. O torneio marcou também a consolidação da rivalidade entre palestrinos e corintianos. O Palestra havia vencido o rival na rodada inaugural por 3 a 0, no campo do Corinthians. Na

volta, o Corinthians venceu por 2 a 1 no Parque Antarctica, mas o Palestra reclamou dos dois gols corintianos e, mais que isso, uma briga entre Neco, do Corinthians, e Primo, do Palestra, terminou com a partida.

Acusações de ambos os lados, o Palestra pediu para se desfilial da Liga. Em assembleia, os clubes convenceram o Palestra a se manter no campeonato. Paulistano e Palestra terminaram com o mesmo número de pontos e houve um jogo desempate. O Palestra venceu por 2 a 1. Mas coube ao Paulistano a maior goleada do torneio, que se mantém até hoje como a maior do Campeonato Paulista: 12 a 0 sobre a A.A. das Palmeiras.

Pela Segunda Divisão, o Sírío conquistou o título e exigiu que o tema do acesso fosse retomado. O União Fluminense, bicampeão (1918-1919), desistiu do futebol por não ter sido incluído na Primeira Divi-

são. Em reunião realizada no dia 11 de maio, os clubes decidiram aceitar o Sírío, mas o segundo colocado, a Associação Gráfica, acabou sendo preterida em favor do Germânia, que voltava após licença.

Na Divisão Municipal, 42 times disputaram, mas a taça ficou com o Estrela de Ouro, com uma defesa respeitável: só dois gols sofridos em cinco jogos.

O título do Interior se manteve em Jundiá, mas dessa vez nas mãos do Corinthians-JU. Entretanto, a disputa da Taça Competência acabou em polêmica. Parecia que a rivalidade entre Palmeiras e Corinthians acontecia até mesmo quando um ainda se chamava Palestra Itália e o outro nem era o da capital. A partida teve seu local alterado do Campo da Floresta para o Parque Antarctica. Contrariada, a equipe de Jundiá não compareceu e perdeu por WO.

PRIMEIRA DIVISÃO - APSA ▶ Disputado de 21 de abril a 19 de dezembro de 1920



CAMPANHA DO CAMPEÃO

25/04/20	Palestra Itália	3x0	Corinthians
09/05/20	Minas Geraes	1x3	Palestra Itália
26/05/20	Palestra Itália	7x0	Port./Mackenzie
30/05/20	Santos	2x3	Palestra Itália
04/07/20	Palestra Itália	4x2	A.A. São Bento
18/07/20	A.A. das Palmeiras	0x5	Palestra Itália
01/08/20	Palestra Itália	1x0	Ypiranga
08/08/20	Palestra Itália	11x0	S.C. Internacional
15/08/20	Palestra Itália	1x1	Paulistano
05/09/20	Palestra Itália	1x2	Corinthians
12/09/20	Palestra Itália	0x1	Paulistano
03/10/20	Palestra Itália	0x1	Ypiranga
17/10/20	Palestra Itália	4x1	Port./Mackenzie
31/10/20	Palestra Itália	1x0	Minas Geraes
07/11/20	S.C. Internacional	1x6	Palestra Itália
15/11/20	A.A. São Bento	0x1	Palestra Itália
21/11/20	Palestra Itália	5x0	A.A. das Palmeiras

Nota: Após a fusão, a equipe Portuguesa-Mackenzie começou a disputar o campeonato a partir do jogo contra o São Bento, no dia 7 de novembro. Antes dessa data, os jogos foram cumpridos pelo Mackenzie.

CLASSIFICAÇÃO FINAL

	PG	J	V	E	D	GP	GC	SG
1º Palestra Itália	30	17	13	2	2	58	11	47
Paulistano	30	17	13	2	2	68	3	65
3º Corinthians	29	17	13	1	3	75	21	54
4º A.A. São Bento	23	17	10	1	6	36	26	10
5º Ypiranga	19	17	7	3	7	38	31	7
6º Minas Geraes	18	16	6	2	8	47	31	16
7º S.C. Internacional	13	17	5	1	11	24	61	-37
8º Palmeiras	9	17	3	1	13	22	77	-55
9º Portuguesa/Mackenzie	5	16	1	1	14	10	77	-67
Santos*								Desclassificado

* O Santos pediu licença do campeonato e a APEA determinou que se contassem para seus adversários os pontos dos 11 jogos que deixou de disputar.

JOGO DESEMPATE

19/12/20 Palestra Itália 2x1 Paulistano
Local: Chácara da Floresta.
Árbitro: Hermann Friese.
Gols: Martinelli (PAL) aos 10', Mario Andrada (CAP) aos 14' e Forte (PAL) aos 29' do 2ºT.
PAL: Primo; Bianco e Ocar (Pedretti); Bertolini, Picagli e Fabbi (Severino); Caetano (Forte), Ministro, Heitor, Imparato I (Federici) e Martinelli.
CAP: Arnaldo; Guarany e Carlito; Sergio, Zito e Mariano; Agnello, Mario Andrada, Friedenreich, Cassiano e Carneiro Leão.



ARTILHEIRO
Néco (Corinthians)
24 gols

SEGUNDA DIVISÃO - APSA ▶ Disputado de 25 de abril a 12 de dezembro de 1920



CAMPANHA DO CAMPEÃO

25/04/20	Sírio	8x1	Vila Clementino
16/05/20	Sírio	6x0	Barra Funda
30/05/20	Sírio	2x2	União Lapa
06/06/20	Sírio	1x1	União Cambucy
20/06/20	Sírio	3x3	Ítalo
27/06/20	Gráfica	2x0	Sírio
18/07/20	Sírio	2x1	União Fluminense
01/08/20	Sírio	3x0	União Brasil
15/08/20	Sírio	4x0	Primeiro de Maio
29/08/20	Sírio	8x1	Itália
19/09/20	Sírio	4x1	Ruggerone
03/10/20	Antártica	1x0	Sírio
24/10/20	Sírio	7x2	Gráfica
31/10/20	Sírio	2x1	Antártica
14/11/20	Sírio	1x0	União Lapa
28/11/20	Sírio	2x1	Ruggerone
05/12/20	Sírio	3x0	União Cambucy

CLASSIFICAÇÃO FINAL

	PG	J	V	E	D	GP	GC	SG
1º Sírio*	27	17	12	3	2	56	17	39
2º União Cambucy	23	17	9	5	3	39	24	15
3º Gráfica	20	17	9	2	6	37	29	8
4º Antártica	19	17	8	3	6	30	22	8
União Lapa	19	17	7	5	5	31	17	14
6º Ruggerone	17	17	7	3	7	33	27	6
7º Barra Funda	14	12	5	4	3	22	21	1
8º União Brasil	10	12	5	0	7	20	24	-4
União Fluminense	10	12	4	2	6	30	24	6
Itália	10	12	3	4	5	15	27	-12
11º Primeiro de Maio	9	12	3	3	6	11	27	-16
12º Ítalo	6	12	2	2	8	14	30	-16
13º Vila Clementino	2	12	1	0	11	6	55	-49

* Convidado para participar da Primeira Divisão de 1921

DIVISÃO DO INTERIOR - APSA ▶ Disputado de 20 de março a 17 de abril de 1921



CAMPANHA DO CAMPEÃO

FASE PRELIMINAR

03/04/21 Corinthians-JU 2x1 Paulista-JU

SEMI-FINAL

10/04/21 Corinthians-JU 4x2 Caçapavense
Em São Paulo

FINAL

17/04/21 Corinthians-JU 3x1 Sanjoanense

DIVISÃO MUNICIPAL - APSA ▶ Disputado de 26 de dezembro de 1920 a 13 de fevereiro de 1921



CAMPANHA DO CAMPEÃO

1ª ELIMINATÓRIA

26/12/20 Estrela de Ouro 3x0 Jaceguay

2ª ELIMINATÓRIA

09/01/21 Estrela de Ouro 2x0 Voluntários

3ª ELIMINATÓRIA

16/01/21 Estrela de Ouro 4x1 Oriente

4ª ELIMINATÓRIA

23/01/21 Estrela de Ouro 3x0 Aliança Militar

FINAL

13/02/21 Estrela de Ouro 2x1 Audax

TAÇA COMPETÊNCIA - APSA

12/10/21 Palestra Itália Wx0 Corinthians-JU
Nota: O Corinthians decidiu entregar os pontos da partida por não concordar com uma

mudança no regulamento da competição que alterou o local do jogo do campo da Floresta para o Parque Antarctica.

CAMPEÃO



Palestra Itália

VICE



Corinthians-JU

1921

LIGA EM OPERAÇÃO E CAMPEÕES

LIGA	1ª DIVISÃO	2ª DIVISÃO		3ª DIVISÃO
 APSA	 Paulistano	 Independência	 Paulista-JU	 Spartanos

Paulistano recupera sua hegemonia

O União Fluminense foi campeão da Segunda Divisão em 1918 e 1919 e, como não existia uma lei para o acesso, permaneceu na sua divisão.

Já o Sírio, campeão em 1920, acabou se juntando à elite no ano seguinte. O anúncio deste acesso revoltou os clubes de menor expressão.

O elitismo existia, mas o fato de ter estádio ajudou o Sírio. E as confusões causadas pelo União Fluminense e sua torcida não colaboraram em nada para o avanço da equipe.

Então, liderados pelo União Fluminense, oito times abandonaram a APEA e fundaram a Federação Paulista de Desportos (FPD), deixando a divisão inferior com apenas três participantes. Sem condições de se disputar um campeonato assim, a entidade abriu vaga para outros clubes, chegando a oito. O título acabou nas mãos do Independência.

Pela 'terceirona', 28 clubes disputaram a Divisão Municipal, e o Spartanos (da Penha) foi o campeão.

Ao todo, 28 clubes também se inscreveram para a disputa do Campeonato do Interior, 15 a mais que no ano anterior. Em 1921, o campeonato começou pela primeira vez

no próprio ano, mas devido ao número de participantes, só terminaria em abril do ano seguinte. O Paulista faturou o bi e o terceiro título consecutivo para a cidade de Jundiaí.

O Paulistão, passou a contar com 12 equipes com a volta do Germânia e o acesso do Sírio. O Paulistano recuperou a hegemonia, mas não foi fácil. Na rodada final, a equipe do Jardim América tinha 37 pontos contra 38 do Corinthians. No dia 24 de dezembro, o Paulistano vencia o Sírio por 3 a 2 e chegava aos 39 pontos. No dia seguinte, entravam em campo Palestra e Corinthians. Estranho para hoje, àquela época a imprensa dizia que o Palestra poderia entregar o jogo para evitar que o Paulistano ganhasse mais um título. Mas é nesta hora que se vê como se forma uma rivalidade. O Palestra venceu por 3 a 0 e o título ficou com o Paulistano. Friedenreich foi o artilheiro novamente, marcando notáveis 33 gols.

Assim como em 1919, o Paulistano, campeão da Primeira Divisão, enfrentou o Paulista de Jundiaí na Taça Competência e a vitória, mais uma vez, ficou com o time da capital: 6 x 3.



Foto retirada da revista "A Vida Moderna"

PRIMEIRA DIVISÃO - APSA ▶ Disputado de 21 de abril a 25 de dezembro de 1921



CAMPANHA DO CAMPEÃO

01/05/21	Palestra Itália 1x4 Paulistano
15/05/21	Paulistano 9x1 S.C. Internacional
29/05/21	Paulistano 7x0 Sírio
05/06/21	Paulistano 5x0 Port/Mackenzie
12/06/26	Paulistano 5x0 Germânia
03/07/21	Paulistano 4x1 A.A. das Palmeiras
17/07/21	A.A. São Bento 0x6 Paulistano
24/07/21	Paulistano 5x0 Minas Geraes
07/08/21	Corinthians 0x0 Paulistano
28/08/21	Paulistano 12x1 Ypiranga
04/09/21	Santos 0x7 Paulistano
18/09/21	Paulistano 2x1 Minas Geraes
25/09/21	Paulistano 4x0 Santos
09/10/21	Ypiranga 2x3 Paulistano
16/10/21	Paulistano 6x0 A.A. São Bento
30/10/21	Paulistano 2x0 Port/Mackenzie
06/11/21	Paulistano 1x0 Palestra Itália
15/11/21	Germânia 0x5 Paulistano
27/11/21	Paulistano 0x2 Corinthians
04/12/21	Paulistano 4x0 S.C. Internacional
11/12/21	A.A. das Palmeiras 3x4 Paulistano
24/12/21	Paulistano 3x2 Sírio

Local: Campo do Paulistano, no Jardim América.

Árbitro: Natal Paolillo.

Gols: Carnaval e Ruffa (SIR) e Friedenreich (CAP) no 1ºT; Mario Andrada e Formiga (CAP) no 2ºT.
CAP: Arnaldo; Clodoaldo e Orlando; Sergio, Zito e J.

Franco; Formiga, Mario Andrada, Friedenreich, Cassiano e Netinho.

SIR: Athiê; Benjamin e Chicão; Mezinho, Milanese e Salim; Oliossi, Carnaval, Ruffa, Viola e Alvariza.

CLASSIFICAÇÃO FINAL

	PG	J	V	E	D	GP	GC	SG
1º Paulistano*	39	22	19	1	2	98	14	84
2º Palestra Itália	38	22	19	0	3	81	23	58
Corinthians	38	22	18	2	2	79	22	57
4º A.A. São Bento	25	22	11	3	8	42	41	1
5º Ypiranga	22	22	9	4	9	35	58	-23
6º Minas Geraes	21	22	8	5	9	39	41	-2
7º Sírio	20	22	9	2	11	40	55	-15
8º Portuguesa/Mackenzie	17	22	7	3	12	25	48	-23
9º A.A. das Palmeiras	14	22	5	4	13	33	40	-7
10º Santos	13	22	5	3	14	26	61	-35
11º S.C. Internacional	10	22	4	2	16	36	83	-47
12º Germânia	7	22	2	3	17	19	67	-48

* Por ter utilizado jogador em situação irregular, o Paulistano perdeu os pontos da partida que disputou contra o Ipiranga no dia 09/10.



ARTILHEIRO
Friedenreich
(Paulistano)

33 gols



SEGUNDA DIVISÃO - APSA ▶ Disputado de 24 de julho a 06 de novembro de 1921



Audax



Flor do Ypiranga



Gráfica



Independência



Ítalo



Palmeiras F.C.



Primeiro de Maio



União Belém

CAMPANHA DO CAMPEÃO

31/07/21 Independência 1x1 Ítalo
 14/08/21 Independência 3x1 Flor do Ypiranga
 28/08/21 Audax 2x1 Independência
 11/09/21 Independência 3x1 União Belém
 25/09/21 Independência 4x0 Palmeiras F.C.
 09/10/21 Primeiro de Maio 0x2 Independência
 16/10/21 Independência 1x0 Gráfica

CLASSIFICAÇÃO FINAL

	PG	J	V	E	D	GP	GC	SG
1º Independência	11	7	5	1	1	15	5	10
2º Gráfica	10	7	4	2	1	18	5	13
3º Audax	8	7	3	2	2	14	16	-2
4º União Belém	6	7	3	0	4	10	14	-4
Primeiro de Maio	6	7	2	2	3	18	9	9
Ítalo	6	7	2	2	3	9	11	-2
7º Flor do Ypiranga	5	7	2	1	4	11	15	-4
8º Palmeiras	4	7	1	2	4	7	27	-20

DIVISÃO DO INTERIOR - APSA ▶ Disputado de 27 de novembro de 1921 a 02 de abril de 1922



América-SR



Amparo*



Bragança



Caçapavense



Comercial-RP



Concórdia-CPS



Corinthians-JU*



Elvira



Floresta-AMP*



Francana



Guarani



Ítalo-SAL*



S.C. Itapira*



Maranhão-ITU



Paulista-JU



Pirassununguense



Rio Branco F.C.-AME



Sanjoanense**



São João-JU



S. Paulo Atlético



São Roque



Savóia**



Sorocense



Sorocabano



Taubaté



União Barbarense



Vila Industrial



XV de Piracicaba

*Desistiram antes do início da competição.

** Desistiu após a divulgação da tabela e os jogos foram cancelados.

CAMPANHA DO CAMPEÃO

27/11/21 Paulista-JU 1x1 São João-JU
 18/12/21 Paulista-JU 7x0 Bragança

CLASSIFICAÇÃO FINAL • ZONA SÃO PAULO RAILWAY

	PG	J	V	E	D	GP	GC	SG
1º Paulista-JU*	3	2	1	1	0	8	1	7
São João-JU	3	2	1	1	0	3	1	2
3º Bragança	0	2	0	0	2	0	9	-9

JOGO DESEMPATE

22/01/22 Paulista-JU 4x3 São João-JU

CLASSIFICAÇÃO FINAL • ZONA PAULISTA

	PG	J	V	E	D	GP	GC	SG
1º Guarani	8	5	4	0	1	9	2	7
Rio Branco F.C.-AME*	8	5	4	0	1	7	2	5
3º União Barbarense	6	5	3	0	2	4	4	0
4º Concórdia	5	5	2	1	2	4	9	-5
5º Pirassununguense	2	5	1	0	4	3	3	0
6º Vila Industrial	1	5	0	1	4	2	9	-7

JOGO DESEMPATE

29/01/22 Guarani 2x5 Rio Branco F.C.-AME

CLASSIFICAÇÃO FINAL • ZONA MOGIANA

	PG	J	V	E	D	GP	GC	SG
1º Comercial-RP*	6	3	3	0	0	13	2	11
2º Francana	4	3	2	0	1	3	5	-2
3º Amparo	2	3	0	2	1	9	6	3
4º Sorocense	0	3	0	0	3	0	12	-12

CLASSIFICAÇÃO FINAL • ZONA CENTRAL DO BRASIL

	PG	J	V	E	D	GP	GC	SG
1º Taubaté*	3	2	1	1	0	5	4	1
Caçapavense	3	2	1	1	0	5	3	2
3º Elvira	0	2	0	0	2	3	6	-3

JOGO DESEMPATE

29/01/22 Caçapavense 1x4 Taubaté

CLASSIFICAÇÃO FINAL • ZONA SOROCABANA

	PG	J	V	E	D	GP	GC	SG
1º XV de Piracicaba*	8	5	4	0	1	10	5	5
2º Maranhão-ITU	7	5	2	3	0	3	1	2
3º América-SR	5	5	1	3	1	6	7	-1
São Roque	5	5	1	3	1	4	5	-1
5º Sorocabano	4	5	1	2	2	8	9	-1
6º São Paulo Atlético	1	5	0	1	4	6	10	-4

*Classificados para a Fase Final.

FASE FINAL

24/02/22 Paulista-JU 11x1 Taubaté
 12/03/22 Paulista-JU 11x0 XV de Piracicaba
 19/03/22 Paulista-JU 1x0 Rio Branco F.C.-AME
 02/04/22 Paulista-JU 1x1 Comercial-RP

CLASSIFICAÇÃO FASE FINAL

	PG	J	V	E	D	GP	GC	SG
1º Paulista-JU	7	4	3	1	0	24	2	22
2º Comercial-RP	5	4	2	1	1	5	4	1
3º Rio Branco F.C.-AME	4	4	2	0	2	7	4	3
4º Taubaté	2	4	1	0	3	6	18	-12
XV de Piracicaba	2	4	1	0	3	5	19	-14

DIVISÃO MUNICIPAL - APSA ▶ Disputado de 29 de janeiro a 09 de abril de 1922



CAMPANHA DO CAMPEÃO

1ª ELIMINATÓRIA

12/02/22 Spartanos 4x2 Brasil S.C.

2ª ELIMINATÓRIA

05/03/22 Spartanos 1x0 Busiris

3ª ELIMINATÓRIA

19/03/22 Spartanos 3x1 A.A. Ordem e Progresso

SEMI-FINAL

26/03/22 Spartanos 1x1 Sul América

JOGO DESEMPATE

02/04/22 Spartanos 2x1 Sul América

FINAL

09/04/22 Spartanos 2x1 Oriente

TAÇA COMPETÊNCIA - APSA

21/04/22 Paulistano 6x3 Paulista-JU
Local: Campo da Ponte Grande (Floresta) da A.A. das Palmeiras
Juiz: Bartolomeu Gugani (Barthô).
Gols: Mario, Zecchi (CAP), Camargo (PAU)

no 1º T; Mario (CAP), Minguita (PAU), Sérgio (CAP), Arnaldo (PAU), Mario e Friedenreich (CAP).
Preliminar entre os campeões da 2ª e 3ª divisões: Independência 5x0 Spartanos.

CAMPEÃO



Paulistano

VICE



Paulista-JU

1922

LIGA	1ª DIVISÃO	2ª DIVISÃO		3ª DIVISÃO
 APSA	 Corinthians	 Gráfica	 Rio Branco F.C.-AME	 São Geraldo

O campeonato do centenário da independência foi alvinegro



© Arquivo Nacional

No campeonato que celebrava o centenário da Independência, Corinthians e Palestra Itália seguiram juntos até a última rodada. Mas o Paulistano foi o fiel da balança: venceu o Palestra por 5 a 1 e duas rodadas depois não conseguiu segurar o Corinthians, sendo derrotado por 2 a 0 no dia 4 de fevereiro de 1923. O título ficou novamente com o alvinegro, que ainda fez o artilheiro, Gambarotta, com 19 gols.

O fracasso da liga paralela organizada pela FPD fez com que União Brasil, Barra Funda e Antartica voltassem à APEA. A 'Segundona' passou de oito para 11 times e foi vencida pelo Gráfica, que sofreu apenas uma derrota.

O Campeonato do Interior, em contrapartida, diminuiu o número de participantes (de 28 para 21), mas, com nova fórmula, cresceu em duração (de cinco para oito meses). O Rio Branco de Americana ficou com a taça ao bater Taubaté, Sanjoanense e

América de São Roque na fase final.

Todos os gols que não levou no Interior, o Rio Branco sofreu na Taça Competência, já em 1923. O Corinthians de Neco, autor de três gols, venceu por 5 x 0.

O centenário da independência foi um ano repleto de celebrações. Além da Semana de Arte Moderna, realizada em fevereiro, 1922 marca a primeira edição do "Campeonato Brasileiro de Futebol", em uma edição experimental.

O então Presidente da República, Epitácio Pessoa, foi quem sugeriu sua criação. Essa iniciativa inédita previa que a competição seria disputada por Seleções Estaduais. Dois anos antes, a CBD havia promovido a Copa dos Campeões Estaduais, que pode ser considerado o primeiro campeonato nacional de clubes. Nesta competição, o Paulistano sagrou-se campeão ao bater o Fluminense do Rio e o Brasil de Pelotas/RS.

Mas o campeonato só voltaria a ser

repetido uma vez, em 1936, e ganhou caráter oficial. Já o Campeonato Brasileiro foi a principal competição nacional até a década de 60, sendo disputadas mais de 30 edições. Tanto é que quando o campeonato ganhou o formato atual, na década de 70, se chamava "Campeonato Nacional" para não confundir com essa outra disputa. Da primeira edição do torneio tomaram parte as seleções da Bahia, São Paulo, Minas Geraes, Distrito Federal (cidade do Rio de Janeiro), Rio de Janeiro (Estado, capital: Niterói), Paraná e Rio Grande do Sul.

A final, no dia 13 de agosto, foi disputada no campo da Chácara da Floresta, e os Paulistas bateram os Cariocas do Distrito Federal por 4 a 1, gols de Friedenreich (2), Rodrigues e Neco. A campanha paulista foi a seguinte: São Paulo 13x0 Minas Geraes; São Paulo 4x2 Rio Grande do Sul; São Paulo 3x0 Bahia e São Paulo 4x1 Distrito Federal.

PRIMEIRA DIVISÃO - APSA ▶ Disputado de 23 de abril de 1922 a 04 de fevereiro de 1923



Corinthians



Germânia



S.C. Internacional



Minas Geraes



Palestra Itália



A.A. das Palmeiras



Paulistano



Portuguesa/
Mackenzie



Santos



A.A. São Bento



Sírio



Ypiranga

CAMPANHA DO CAMPEÃO

23/04/22 Palestra Itália 2x2 Corinthians
 07/05/22 Corinthians 5x0 Germânia
 28/05/22 Corinthians 6x3 A.A. das Palmeiras
 11/06/22 Corinthians 3x2 Ypiranga
 15/06/22 Port/Mackenzie 0x9 Corinthians
 18/06/22 A.A. São Bento 0x1 Corinthians
 02/07/22 Paulistano 2x3 Corinthians
 05/11/22 Corinthians 9x0 S.C. Internacional
 05/11/22 Corinthians 2x3 Sírio
 19/11/22 Corinthians 6x2 Santos
 19/11/22 Corinthians 4x0 Minas Geraes
 03/12/22 A.A. das Palmeiras 0x0 Corinthians
 17/12/22 Corinthians 7x0 A.A. São Bento
 24/12/22 Palestra Itália 3x2 Corinthians
 07/01/23 Ypiranga 0x3 Corinthians
 14/01/23 Minas Geraes 2x7 Corinthians
 25/01/23 Sírio 0x1 Corinthians
 04/02/23 Corinthians 2x0 Paulistano

Local: Chácara da Floresta.

Árbitro: Bartholomeu Gugani.

Gols: Tatú aos 2' do 1ºT; Gambarotta aos 17' do 2ºT.

COR: Mario; Raphael e Del Débbio; Gelindo, Amílcar e Ciasca; Peres, Néco, Gambarotta, Tatú e Rodrigues.

CAP: Arnaldo; Clodoaldo e Guarany; Mestres, J. Franco e Abate; Formiga, Mario Andrada, Friedenreich, Zecchi e Alfredinho.

CLASSIFICAÇÃO FINAL

	PG	J	V	E	D	GP	GC	SG
1º Corinthians	30	18	14	2	2	72	19	53
2º Palestra Itália	29	18	14	1	3	48	24	24
3º Sírio	26	18	11	4	3	44	27	17
4º Paulistano	22	18	10	2	6	51	34	17
5º A.A. das Palmeiras	18	18	7	4	7	37	29	8
6º Ypiranga	15	18	5	5	8	32	34	-2
7º Minas Geraes	14	18	6	2	10	25	54	-29
8º A.A. São Bento	13	18	6	1	11	25	32	-7

EQUIPES NÃO CLASSIFICADAS PARA O RETORNO:

9º Germânia	7	11	3	1	7	16	36	-20
10º Portuguesa/Mackenzie	6	11	3	0	8	15	33	-18
11º Santos	5	11	2	1	8	17	31	-14
12º S.C. Internacional	3	11	1	1	9	10	39	-29



ARTILHEIRO

Gambarotta
(Corinthians)

19 gols

SEGUNDA DIVISÃO - APSA ▶ Disputado de 14 de maio a 26 de novembro de 1922



Antártica



Audax



Barra Funda



Flor do Ypiranga



Gráfica



Independência



Ítalo



Palmeiras F.C.



Primeiro de Maio



União Belém



União Brasil

CAMPANHA DO CAMPEÃO

14/05/22 Graphica 2x2 Audax
 04/06/22 Graphica 5x0 Antartica
 11/06/22 Palmeiras F.C. 1x5 Graphica
 18/06/22 Barra Funda 1x2 Graphica
 02/07/22 Graphica 2x2 Independência
 09/07/22 União Belém 2x1 Graphica
 23/07/22 União Brasil 0x1 Graphica
 30/07/22 Graphica 2x2 Primeiro de Maio
 20/08/22 Ítalo 0x5 Graphica
 27/08/22 Graphica 3x0 Flor do Ypiranga
 03/09/22 Graphica 5x1 Audax
 17/09/22 Graphica 3x0 União Belém
 01/10/22 Graphica 1x0 Palmeiras F.C.
 08/10/22 Flor do Ypiranga 0x4 Graphica
 15/10/22 Primeiro de Maio 1x1 Graphica
 29/10/22 Independência 0x2 Graphica
 12/11/22 Antartica 2x2 Graphica

CLASSIFICAÇÃO FINAL

	PG	J	V	E	D	GP	GC	SG
1º Gráfica	27	17	11	5	1	46	13	33
2º Flor do Ypiranga	26	17	12	2	3	25	18	7
3º Independência	22	17	8	6	3	34	14	20
4º Primeiro de Maio	21	17	8	5	4	41	20	21
5º Antártica	19	17	6	7	4	33	25	8
6º Audax	15	17	7	1	9	32	31	1
7º União Belém	14	17	4	6	7	15	23	-8
8º Palmeiras F.C.	12	17	5	2	10	15	30	-15

EQUIPES NÃO CLASSIFICADAS PARA O RETORNO:

9º União Brasil	7	10	2	3	5	10	23	-13
10º Ítalo	3	10	1	1	8	5	30	-25
11º Barra Funda	0	10	0	0	10	3	32	-29

DIVISÃO DO INTERIOR - APSA ▶ Disputado de 23 de julho de 1922 a 08 de abril de 1923



* Desistiram antes do início da competição. ** Desclassificado em outubro. *** Desclassificado em dezembro após desistir de uma partida.

CAMPANHA DO CAMPEÃO

13/08/22 Rio Branco F.C.-AME 3x1 Guarani
 03/09/22 Rio Branco F.C.-AME 2x0 São João-JU
 12/10/22 Rio Branco F.C.-AME 2x1 Paulista-JU

Jogos anulados em vista da desistência do Vila Industrial:

30/07/22 Rio Branco F.C.-AME nr Vila Industrial
 22/10/22 Paulista-JU* ADIADO Rio Branco F.C.-AME

* O Paulista não compareceu ao campo em protesto pela escolha do local

29/10/22 São João-JU 1x2 Rio Branco F.C.-AME
 12/11/22 Guarani 0xW Rio Branco F.C.-AME
 17/12/22 Paulista-JU 3x1 Rio Branco F.C.-AME

CLASSIFICAÇÃO FINAL - ZONA BAIXA PAULISTA

	PG	J	V	E	D	GP	GC	SG
1º Paulista-JU	10	5	5	0	1	27	8	17
Rio Branco F.C.-AME*	10	5	5	0	1	10	6	6
3º Guarani	4	6	2	0	4	11	20	-9
4º São João-JU	0	6	0	0	6	8	22	-14

JOGO DESEMPATE

04/03/23 Rio Branco F.C.-AME 2x1 Paulista-JU

CLASSIFICAÇÃO FINAL - ZONA ALTA PAULISTA

	PG	J	V	E	D	GP	GC	SG
1º Rio Claro	10	6	5	0	1	12	5	7
2º XV de Piracicaba	8	6	4	0	2	14	7	7
3º Velo Club	4	6	2	0	4	7	11	-4
4º União Barbarense	2	6	1	0	5	8	18	-10

DECISÃO DA ZONA PAULISTA

Campeão da Zona Baixa Paulista x Zona Alta Paulista

11/03/23 Rio Branco F.C.-AME 3x2 Rio Claro

CLASSIFICAÇÃO FINAL - ZONA CENTRAL DO BRASIL

	PG	J	V	E	D	GP	GC	SG
1º Taubaté*	19	12	8	3	1	26	13	13
2º Esportiva de Guará	18	12	8	2	2	28	12	16
3º Elvira	15	12	6	3	3	23	11	12
4º Caçapavense	11	12	4	3	5	23	26	-3
5º Hepacaré	9	12	4	1	7	20	27	-7
6º Cruzeiro	7	12	2	3	7	20	39	-19
7º Esportiva de S. José	5	12	1	3	8	14	26	-12

CLASSIFICAÇÃO FINAL - ZONA MOGIANA

	PG	J	V	E	D	GP	GC	SG
1º Sanjoanense*	8	4	4	0	0	11	6	5
2º Francana	3	4	1	1	2	3	4	-1
3º Botafogo-RP	1	4	0	1	3	6	10	-4
Batatais	Desclassificado							
Amparo	Desclassificado							

ZONA SOROCABANA*

* Todos os jogos cancelados devido à desistência de São Bento-SR e Savóia

CLASSIFICAÇÃO FINAL

América-SR classificado por W.O.

*Classificados para a Fase Final.

FASE FINAL

18/03/23 Rio Branco F.C.-AME 0x0 Sanjoanense
 01/04/23 Rio Branco F.C.-AME 2x0 América-SR
 08/04/23 Rio Branco F.C.-AME 2x1 Taubaté

CLASSIFICAÇÃO FINAL

	PG	J	V	E	D	GP	GC	SG
1º Rio Branco F.C.-AME	5	3	2	1	0	4	1	3
2º Sanjoanense	3	3	1	1	1	2	2	0
3º Taubaté	2	3	1	0	2	6	4	2
América-SR	2	3	1	0	2	1	6	-5

DIVISÃO MUNICIPAL - APSA ▶ Disputado de 18 de fevereiro a 01 de abril de 1923



CAMPANHA DO CAMPEÃO

1ª ELIMINATÓRIA

18/02/23 Aliança do Norte 0xW São Geraldo

2ª ELIMINATÓRIA

25/02/23 Colombo 1x3 São Geraldo

4ª ELIMINATÓRIA

25/03/23 São Geraldo 3x0 Ordem e Progresso

FINAL

01/04/23 São Geraldo 3x2 Flor do Belém

TAÇA COMPETÊNCIA - APSA

03/05/23 Corinthians 5x0 Rio Branco F.C.-AME
 Local: Campo da Floresta (Estádio da A.A. das Palmeiras)

Juiz: Ernani Comodo.
 Gols: Neco(3), Peres e Gambarotta.

CAMPEÃO



Corinthians

VICE



Rio Branco - AME

1923

LIGA	1ª DIVISÃO	2ª DIVISÃO		3ª DIVISÃO
 APSA	 Corinthians	CAPITAL  Audax	INTERIOR  Rio Branco F.C.-AME	 Flor do Belém

O bicampeonato corintiano, e a Portuguesa segue carreira solo

O ano de 1923 trouxe mudanças significativas nas divisões inferiores do futebol paulista. O São Geraldo, campeão da Divisão Municipal (ou Terceira Divisão) do ano anterior, foi convidado para ser um dos 12 clubes da Segundona. O convite não foi um mero acaso. O acesso foi ratificado e a competição passou a ser vista como uma divisão de fato. Dentro de campo, o Flor do Belém foi o melhor dos 22 participantes.

O Campeonato do Interior e a Primeira Divisão foram um replay do ano anterior. Rio Branco de Americana e Corinthians, respectivamente, ficaram com o bicampeonato e foram para a disputa da Taça Competência. Mais uma repetição: vitória do Timão, desta vez por 2 x 1.

Mas o Paulistão teve muitas histórias. O Mackenzie saía do cenário do futebol paulista dando sua vaga à Portuguesa. Para definir o acesso da segunda divisão, a APEA promoveu o "Torneio Eliminatório", que teve como campeão a A.A. das Palmeiras, frustrando a possibilidade da Gráfica e do Sílex (1º e 2º colocados, respectivamente, da Segunda Divisão do ano anterior), de disputar o campeonato principal.

O campeonato começou com tumultos no jogo Ypiranga e Paulistano. A APEA resolveu dar um ponto para cada um, mas o

Paulistano, que vencia por 1 a 0, achou injusta a decisão e se retirou do campeonato. Isso deixou o caminho livre para o Corinthians chegar ao bi, ao vencer a A.A. São Bento, por 3 a 0 no dia 2 de setembro. Haveria mais um jogo do Corinthians, mas o Palestra se recusou a disputar, uma vez que a equipe alviverde não tinha mais chances de chegar ao título. Assim, os pontos foram entregues ao Corinthians, que ganhou antecipadamente a taça.

Em 1923, aconteceram outros dois feitos para o futebol brasileiro. Em

maio, a FIFA recebeu a filiação da Confederação Brasileira de Desportos, que passou a ser o 26ª nação a ser aceita na entidade e a quarta sul-americana, uma vez que Argentina, Chile e Paraguai já eram filiadas. Além disso, no dia 26 de março, em seu campo na Várzea do Glicério, a A.A. Light & Power perdeu um amistoso para a A.A. República por 2 a 1 no primeiro jogo noturno da história. O estádio foi iluminado por faróis de bondes colocados em postes ao lado do campo.



© Memorial Corinthians

PRIMEIRA DIVISÃO - APSA ▶ Disputado de 22 de abril a 28 de outubro de 1923



Braz*



Corinthians



Germânia



S.C. Internacional



Palestra Itália



A.A. das Palmeiras



Paulistano



Portuguesa



Santos



A.A. São Bento



Sírio



Ypiranga

*O Minas Geraes passa a se chamar Braz A.C.

CAMPANHA DO CAMPEÃO

22/04/23 Corinthians 4x1 Portuguesa
06/05/23 S.C. Internacional 0x9 Corinthians
20/05/23 Corinthians 5x2 Germânia
27/05/23 A.A. São Bento 1x6 Corinthians
03/06/23 Braz 3x3 Corinthians
17/06/23 Corinthians 2x0 Ypiranga
24/06/23 Corinthians 3x1 Santos
08/07/23 Corinthians 4x1 Palestra Itália
22/07/23 Corinthians 2x0 Sírio
12/08/23 A.A. das Palmeiras 0x1 Corinthians

19/08/23 Germânia 0x4 Corinthians
26/08/23 Ypiranga 1x2 Corinthians
02/09/23 Corinthians 3x0 A.A. São Bento
09/09/23 Portuguesa 1x0 Corinthians
16/09/23 Palestra Itália x Corinthians
Local: Parque da Antártica Paulista.
Nota: Por discordar de decisão tomada pela APEA após o jogo contra o Germânia no dia 9 de setembro, o Palestra enviou carta à entidade, avisando que não compareceria para este jogo. O Corinthians ganhou por WO.

30/09/23 Corinthians 3x0 A.A. das Palmeiras
Local: Campo do Corinthians, na Ponte Grande.
Árbitro: Antonio Zecchi.
Gols: Raphael e Néco no 1ºT; e Neco no 2ºT.
COR: Colombo; Pinheiro e Del Débbio; Gelindo, Raphael e Ciasca; Peres, Néco, Apparício, Tatú e Rodrigues.
AAP: Silva Pinto; Vallim e Janeiro; Carmo, Nondas e Nardine; Jayme, Brotero, Bairão, Brenno e Barros.
14/10/23 Sírio 3x2 Corinthians

CLASSIFICAÇÃO FINAL

	PG	J	V	E	D	GP	GC	SG
1º Corinthians	29	17	14	1	2	53	14	39
2º Palestra Itália	24	17	11	2	4	41	19	22
3º Sírio	23	17	10	3	4	35	14	21
4º Portuguesa	18	17	6	6	5	24	21	3
5º A.A. São Bento	17	17	7	3	7	34	34	0
6º Ypiranga	15	17	5	5	7	22	24	-2
7º Germânia	14	17	6	2	9	27	42	-15
8º A.A. das Palmeiras	11	17	4	3	10	26	47	-21

EQUIPES NÃO CLASSIFICADAS PARA O RETORNO:

9º Santos	7	10	2	3	5	12	19	-7
10º S.C. Internacional	3	10	1	1	8	11	36	-25
Braz A.C.	3	10	0	3	7	13	28	-15
Paulistano	Desclassificado							

Nota: No final do campeonato de 1923, para os oito clubes que participaram do retorno, a APEA não considerou os pontos dos jogos disputados contra o Paulistano. No entanto, computou os gols marcados nessas partidas, para efeito de resumo técnico.



ARTILHEIRO
Feitiço (A.A. São Bento)
18 gols

SEGUNDA DIVISÃO - APSA ▶ Disputado de 22 de abril a 18 de novembro de 1923



Antártica



Audax



Barra Funda



Gráfica



Independência



Ítalo



Palmeiras F.C.



Primeiro de Maio



São Geraldo



Silex*



União Belém



União Brasil

*Encampado pela empresa do mesmo nome, o Flor do Ypiranga muda de nome para C.A. Silex.

CAMPANHA DO CAMPEÃO

29/04/23	Audax 9x1 Barra Funda
13/05/23	Audax 4x1 Silex
24/06/23	Audax 2x0 União Belém
08/07/23	São Geraldo 2x4 Audax
22/07/23	Independência 1x1 Audax
29/07/23	Audax 2x1 Antártica
19/08/23	Audax 1x3 Gráfica
26/08/23	União Brasil 1x4 Audax
09/09/23	Audax 6x1 Palmeiras F.C.
30/09/23	Audax 2x1 Independência
07/10/23	Silex 2x4 Audax
28/10/23	União Belém 0x3 Audax
11/11/23	Gráfica 3x3 Audax
18/11/23	Antártica 1x0 Audax
Jogos anulados devido às desclassificações de Ítalo e Primeiro de Maio.	
27/05/23	Primeiro de Maio 3x2 Audax
05/08/23	Ítalo 1x0 Audax
21/10/23	Ítalo 1x2 Audax
04/11/23	Audax Wx0 Primeiro de Maio

CLASSIFICAÇÃO FINAL

	PG	J	V	E	D	GP	GC	SG
1º Audax	22	14	10	2	2	45	18	27
2º Independência	19	14	9	1	4	38	15	23
3º Gráfica	17	14	6	5	3	22	13	9
4º Antártica	16	14	7	2	5	22	13	9
5º União Belém	14	14	5	4	5	20	29	-9
6º Silex	13	14	5	3	6	18	17	1

EQUIPES NÃO CLASSIFICADAS PARA O RETORNO:

7º São Geraldo	7	9	3	1	5	11	21	-10
8º Barra Funda	6	9	3	0	6	15	28	-13
9º União Brasil	3	9	1	1	7	5	19	-14
Palmeiras F.C.	3	9	1	1	7	9	32	-23
Ítalo	Desclassificado							
Primeiro de Maio	Desclassificado							

CAMPEONATO DO INTERIOR - APSA ▶ Disputado de 08 de julho de 1923 a 24 de fevereiro de 1924



Atibaense



Botucatuense



Brasil-SBC



Botafogo-RP



Carioba



Caçapavense



Corinthians-SBC



Corinthians-JU



Cruzeiro



Elvira



Esportiva de Guará



Esportiva de S.José



Francana



Guarani



Hepacaré



Inter de Limeira



Palestra Itália-SC**



Paulista-JU



Ponte Preta



Rio Branco F.C.-AME



Rio Claro**



São Bento-SO



Sãomanuelense



São Paulo Atlético



Sorocabano



União Barbarense



Velo Clube



XV de Piracicaba*

* Desclassificado ** Desclassificados em 17/11 por abandono da competição.

CAMPANHA DO CAMPEÃO

08/07/23	Inter de Limeira 0x0 Rio Branco F.C.-AME	07/10/23	U. Barbarense 0x1 Rio Branco F.C.-AME	25/11/23	Rio Branco -AME 1x1 Inter de Limeira
22/07/23	Rio Branco F.C.-AME 1x1 Carioba	28/10/23	Rio Branco F.C.-AME 4x0 U. Barbarense	02/12/23	Rio Branco F.C.-AME 3x1 Ponte Preta
19/08/23	Rio Branco F.C.-AME 3x1 Guarani	04/11/23	Rio Claro 3x0 Rio Branco F.C.-AME	23/12/23	Rio Branco F.C.-AME 1x0 Velo Club
09/09/23	Ponte Preta 3x3 Rio Branco F.C.-AME	15/11/23	Carioba 0x1 Rio Branco F.C.-AME		
		18/11/23	Guarani 1x1 Rio Branco F.C.-AME		

Jogos do 1º Turno eliminados devido à desclassificação de Palestra Itália-SC, Rio Claro e XV de Piracicaba

12/08/23 Rio Branco F.C.-AME 1x3 Rio Claro
 02/09/23 Rio Branco F.C.-AME 3x1 XV de Piracicaba
 23/09/23 Rio Branco F.C.-AME 2x1 Palestra Itália-SC
 21/10/23 Palestra Itália-SC 0x1 Rio Branco F.C.-AME

ZONA MOGIANA

	PG	J	V	E	D	GP	GC	SG
1º Francana*	4	8	2	0	0	6	2	4
2º Botafogo-RP	0	8	0	0	2	2	6	-4

ZONA PAULISTA

	PG	J	V	E	D	GP	GC	SG
1º Rio Branco F.C.-AME*	19	12	7	5	0	21	8	13
2º Inter de Limeira	16	12	6	4	2	17	9	8
3º Carioba	15	12	7	1	4	24	16	8
4º Guarani	13	12	3	7	2	18	13	5
5º Ponte Preta	9	12	2	5	5	18	23	-5
6º Velo Clube	7	12	2	3	7	23	27	-4
7º União Barbarense	5	12	1	3	8	11	36	-25

ZONA CENTRAL DO BRASIL

	PG	J	V	E	D	GP	GC	SG
1º Esportiva de Guará*	16	10	8	0	2	26	16	10
2º Elvira	13	10	6	1	3	29	18	11
3º Cruzeiro	12	10	6	0	4	20	18	2
4º Hepacaré	11	10	5	1	4	24	17	7
5º Caçapavense	6	9	3	0	6	10	15	-5
6º Esportiva-SJ	0	9	0	0	9	2	27	-25

ZONA SÃO PAULO RAILWAY

	PG	J	V	E	D	GP	GC	SG
1º Paulista-JU*	14	8	7	0	1	29	5	24
2º Corinthians-JU	12	8	6	0	2	26	7	19
3º Corinthians-SBC	10	8	5	0	3	14	4	10
4º Atibaense	3	8	1	1	6	8	38	-30
5º Brasil-SBC	1	8	0	1	7	5	28	-23

ZONA SOROCABANA

	PG	J	V	E	D	GP	GC	SG
1º Sorocabano*	14	8	7	0	1	27	20	7
2º Sãomanuelense	11	8	5	1	2	20	11	9
3º Botucatuense	7	8	3	1	4	14	13	1
4º São Bento-SO	4	8	2	0	6	16	20	-4
São Paulo Atlético	4	8	2	0	6	11	24	-13

*Classificados para a Fase Final.

FASE FINAL

06/01/24 Rio Branco F.C.-AME 1x0 Paulista-JU
 25/01/24 Rio Branco F.C.-AME 1x0 Francana
 10/02/24 Rio Branco F.C.-AME 0x0 Sorocabano
 A Esportiva de Guaratinguetá comunica desistência do campeonato, e os seguintes jogos foram cancelados:
 24/02/24 Rio Branco F.C.-AME NR Esportiva de Guará

CLASSIFICAÇÃO FASE FINAL

	PG	J	V	E	D	GP	GC	SG
1º Rio Branco F.C.-AME	5	3	2	1	0	2	0	2
2º Sorocabano	4	3	1	2	0	4	3	1
3º Francana	3	3	1	1	1	6	6	0
4º Paulista-JU	0	3	0	0	3	2	5	-3

DIVISÃO MUNICIPAL - APSA ▶ Disputado de 25 de novembro de 1923 a 13 de janeiro de 1924

 A.A. Cambucy	 Colombo	 Commercial	 Estrela da Saúde	 Estrela de Ouro	 Flor do Belém	 Guanabara	 Liberdade	 A.A. Ordem e Progresso
 Paulistana	 República	 Rio Branco-SP	 Roma	 Santo Amaro	 São Caetano E.C.	 Sul América	 C.A. Syrio	 Territorial Paulista
 Touring	 União Lapa	 Vila Deodoro	 XX de Setembro					

CAMPANHA DO CAMPEÃO

1ª ELIMINATÓRIA

25/11/23 Flor do Belém 2x0 A.A. Cambucy

3ª ELIMINATÓRIA

23/12/23 Flor do Belém 0x0 Ordem e Progresso
 30/12/23 Flor do Belém 3x0 Ordem e Progresso

FINAL

06/01/24 Flor do Belém 2x1 Roma
 13/01/24 Flor do Belém 4x1 Guanabara

TAÇA COMPETÊNCIA - APSA

30/03/24 Corinthians 2x1 Rio Branco F.C.-AME
 Local: Estádio Parque Antarctica
 Gols: Pinheiro e Tatú (COR).

CAMPEÃO



Corinthians

VICE



Rio Branco - AME

1924

LIGA	1ª DIVISÃO	2ª DIVISÃO		3ª DIVISÃO
 APSA	 Corinthians	CAPITAL  Independência	INTERIOR Não disputado	 República

APEA inova com a primeira Lei do Acesso

O ano não foi do Palestra. Começou com a proibição da APEA da inscrição de Amílcar, uma vez que um jogador não podia defender duas equipes no mesmo ano. Na primeira partida, o Paulistano venceu a equipe palestrina por 3 a 1. Atos de indisciplina deixaram o alviverde desfalcado para o segundo jogo, contra o Braz F.C.. Nova derrota e mais indisciplina levaram a diretoria a pedir afastamento da competição. Esse fato dava clara conotação às mudanças.

O caráter amadorístico do passado já não existia e por mais que se tentasse manter os princípios do "football", uma nova era chegava. O campeonato só seria decidido em janeiro de 25, quando o Corinthians bateu o Paulistano por 1 a 0 e levou o tricampeonato.

Mas a situação política do Estado de São Paulo estava tensa em 1924. Insatisfeitos com a concentração cada vez maior de poder nas mãos dos políticos paulistas e mineiros, os militares comandaram a Revolta Paulista, com o intuito de depor o presidente Artur Bernardes.

A capital chegou a ser bombardeada

por aviões do Governo Federal e rebeliões aconteceram em várias cidades. O movimento durou praticamente todo o mês de julho e, por conta disso, o Campeonato do Interior não foi disputado. Por consequência, a Taça Competência também não, e o título caiu no colo do Corinthians, outro tri.

Na capital, a Segunda Divisão viveu uma guerra de bastidores. Já no início do campeonato, o Gráfica se recusou a participar. Como o acesso não era cumprido à risca, o campeão da Segunda em 1923 não subiu à elite e, em protesto, se retirou da competição. Com 11 times, o Independência foi o grande vencedor e também decidiu brigar fora de campo. Cobrando o cumprimento da regra, exigiu uma partida contra o lanterna da

Primeira Divisão, para tentar o acesso.

O Palestra Itália, que desistira no meio do campeonato, relutou (como desistiu, alegou que o Internacional é que teria sido o último colocado), mas acabou fazendo o jogo e venceu os campeões da segunda por 8 x 1. O resultado foi horrível para o Independência, mas a briga deu força à primeira Lei do Acesso.



© Acervo Memorial Corinthians

PRIMEIRA DIVISÃO - APSA ▶ Disputado de 20 de abril de 1924 a 18 de janeiro de 1925



Braz



Corinthians



Germânia



S.C. Internacional



Palestra Itália



A.A. das Palmeiras



Paulistano



Portuguesa



Santos



A.A. São Bento



Sírio



Ypiranga

CAMPANHA DO CAMPEÃO

20/04/24 Corinthians 5x1 Portuguesa
 27/04/24 Corinthians 3x2 Germânia
 04/05/24 Corinthians 6x2 S.C. Internacional
 13/05/24 A.A. das Palmeiras 2x7 Corinthians
 25/05/24 Ypiranga 0x2 Corinthians
 08/06/24 Corinthians 6x1 Santos
 19/06/24 Sírio 2x0 Corinthians
 17/08/24 Corinthians 0x1 Paulistano
 21/09/24 Corinthians 2x1 Braz
 28/09/24 Corinthians 0x2 A.A. São Bento
 12/10/24 Santos 2x0 Corinthians
 26/10/24 Corinthians 1x0 Ypiranga
 23/11/24 Portuguesa 2x4 Corinthians
 30/11/24 Corinthians 0x0 A.A. São Bento
 14/12/24 Braz 3x6 Corinthians
 28/12/24 Corinthians 3x2 Sírio
 11/01/25 Paulistano 0x1 Corinthians

Local: Campo do Paulistano, no Jardim América.

Árbitro: Carlos Strobel.

Gol: Tatu no 2ºT.

CAP: Kunz; Caetano e Clodoaldo; Villela, Mello e Abate; Formiga, Mario Andrada, Friedenreich, Mario Seixas e Netinho.

COR: Colombo; Grané e Pinheiro; Raphael, Gambarotta e Gelindo; Apparício, Néco, Napoli, Tatu e Rodrigues.

CLASSIFICAÇÃO FINAL

	PG	J	V	E	D	GP	GC	SG
1º Corinthians	25	17	12	1	4	46	23	23
2º Paulistano	23	17	10	3	4	31	15	16
3º A.A. São Bento	22	17	9	4	4	30	20	10
4º Santos	21	17	9	3	5	44	29	15
5º Ypiranga	20	17	9	2	6	29	24	5
6º Sírio	17	17	6	5	6	29	26	3
7º Brás Atlético**	11	17	3	5	9	24	41	-17
8º Portuguesa**	9	17	3	3	11	18	39	-21

EQUIPES NÃO CLASSIFICADAS PARA O RETORNO:

9º A.A. das Palmeiras	8	10	4	0	6	22	27	-5
10º Germânia	7	10	3	1	6	16	21	-5
11º S.C. Internacional	3	10	0	3	7	8	32	-24
Palestra Itália*	Desclassificado							

*O Palestra teve problemas disciplinares nas duas primeiras rodadas. Depois da derrota para o Paulistano alguns jogadores foram suspensos por indisciplina. Após reincidência na derrota para o Brás Atlético a APEA suspendeu mais 2 atletas. Inconformado o clube comunicou à APEA que não jogaria contra o Santos, o que de fato ocorreu. A APEA ainda manteve a tabela, mas após novo W.O. contra o Sírio, o clube foi desclassificado. Portuguesa e Sírio tiveram punições semelhantes e foram suspensos temporariamente.

**O jogo Brás e Portuguesa do retorno não foi realizado



ARTILHEIRO

Feitiço

[A.A. São Bento]

14 gols

SEGUNDA DIVISÃO - APSA ▶ Disputado de 21 de abril de 1924 a 11 de janeiro de 1925



Antártica



Audax



Barra Funda



Independência



Ítalo



Palmeiras F.C.



Primeiro de Maio



São Geraldo



Silex



União Belém



União Brasil

CAMPANHA DO CAMPEÃO

21/04/24 Independência 5x2 União Belém
 03/05/24 Independência 2x0 Barra Funda
 11/05/24 Primeiro de Maio 0x0 Independência
 18/05/24 Independência 4x0 Antártica
 01/06/24 Independência 2x0 União Brasil
 15/06/24 Independência 3x0 Palmeiras F.C.
 17/08/24 Independência 6x2 São Geraldo
 21/09/24 Silex 1x0 Independência

Estas partidas foram canceladas por desistência do Ítalo do campeonato:

05/10/24 Independência 6x0 Ítalo
 19/10/24 Independência 3x0 São Geraldo
 09/11/24 Independência 2x1 Silex
 16/11/24 Independência 8x1 União Belém
 07/12/24 Independência 4x1 Antártica
 14/12/24 Independência 0x2 Primeiro de Maio

Estas partidas foram canceladas por eliminação do Audax do campeonato:

31/08/24 Independência 1x0 Audax
 12/10/24 Independência 2x1 Audax

CLASSIFICAÇÃO FINAL 2º TURNO

	PG	J	V	E	D	GP	GC	SG
1º Independência	23	14	11	1	2	35	9	26
Silex	23	14	11	1	2	32	9	23
Primeiro de Maio	23	14	10	3	1	26	6	20
4º Antártica	13	14	5	3	6	22	22	0
São Geraldo	13	14	5	3	6	20	23	-3
6º União Belém	11	14	4	3	7	13	29	-16
Audax	Desclassificado							
Ítalo	Desclassificado							

TORNEIO FINAL DE DESEMPATE

04/01/25 Independência 4x2 Primeiro de Maio
 11/01/25 Independência 2x0 Silex

CLASSIFICAÇÃO DO TORNEIO FINAL

	PG	J	V	E	D	GP	GC	SG
1º Independência*	4	2	2	0	0	6	2	4
2º Silex	2	2	1	0	1	6	3	3
3º Primeiro de Maio	0	2	0	0	2	3	10	-7

ACESSO - JOGO DE SELEÇÃO

Último colocado da 1ª Divisão x Campeão da 2ª Divisão
 08/01/25 Palestra Itália 8x1 Independência

*Classificado para o Jogo de Seleção, o Independência não obteve acesso ao ser derrotado pelo Palestra Itália.

CAMPEONATO DO INTERIOR - APSA ▶ Não realizado. Devido à revolução de 1924, o campeonato foi cancelado.

DIVISÃO MUNICIPAL - APSA ▶ Disputado de 17 de agosto a 21 de dezembro de 1924



Aliança do Norte



Concórdia



A.A. Cambucy



Colombo



Éden Liberdade



Estrela de Ouro



Estrela da Saúde



Guanabara



Helvétia



Juta Belém



Lapa



Liberdade



A.A. Ordem e Progresso



Paulistana



Progresso



República



Rio Branco-SP



Roma



Santo Amaro



SPR



São Caetano E.C.



Sul América*



C.A. Syrio



Territorial Paulista



Touring



Vila Deodoro*



Voluntários da Pátria



XX de Setembro

* Equipes desclassificadas

CAMPANHA DO CAMPEÃO

21/09/24 República 4x1 Aliança do Norte
 28/09/24 República 2x0 Paulistana
 05/10/24 República 0x0 Estrela da Saúde
 01/11/24 República Wx0 Roma
 09/11/24 República 1x0 Touring
 30/11/24 República 2x2 Juta Belém
 07/12/24 República 1x0 Santo Amaro
 21/12/24 República 1x1 Ordem e Progresso

CLASSIFICAÇÃO

	PG	J	V	E	D	GP	GC	SG
1º República	4	3	1	2	0	4	3	1
2º Santo Amaro	3	3	1	1	1	6	4	2
Juta Belém	3	3	1	1	1	5	5	0
4º Ordem e Progresso	2	3	0	2	1	3	6	-3

TAÇA COMPETÊNCIA - APSA

Em vista da não realização do campeonato da Divisão do Interior, o Corinthians, campeão da 1ª Divisão, foi declarado vencedor da Taça Competência deste ano.

CAMPEÃO



Corinthians



1925

LIGA	1ª DIVISÃO	2ª DIVISÃO		3ª DIVISÃO
		CAPITAL	INTERIOR	
 APEA	 A.A. São Bento	 Silex	 Velo Clube	 Estrela de Ouro

A Europa descobre o futebol brasileiro



© Arquivo Campo de Ação

A então Associação Paulista de Sports Athleticos passa a se chamar Associação Paulista de Esportes Atléticos (APEA), mas a principal mudança ocorre mesmo no fim do ano. Defensora da profissionalização do futebol, a principal entidade do Estado vê Paulistano, Germânia e A.A. das Palmeiras irem embora ao fim da temporada (o trio fundaria a Liga dos Amadores de Futebol no ano seguinte).

Paulistano e Germânia ainda disputaram todo o Estadual, que não teve novidades (a não ser a fusão de Audax e Braz) e foi vencido pela A.A. São Bento.

Na Segunda Divisão, duas equipes novas chegaram após acesso: República e Flor do Belém. O título ficou com o Silex. O campeão teve a chance de subir à elite ao enfrentar o lanterna da Primeira Divisão, o Auto-Audax, mas perdeu por 1 x 0.

Saindo da capital, a Divisão do Interior, que começava a ser conhecida oficialmente como Campeonato do Interior, teve a sua maior edição. Os 33 times brigaram por 10 meses, e o Velo Clube de Rio Claro foi o grande campeão.

Assim como nos anos anteriores, o Ve-

lo não conseguiu passar pelo time da capital na Taça Competência. A A.A. São Bento venceu por 2 x 0, com gols de Feitiço e Pepico.

O ano de 1925 foi uma das temporadas mais importantes para o futebol brasileiro. No dia 15 de março, o Paulistano estava em campo em Paris, para enfrentar a Seleção Francesa. O começo chegou a ser constrangedor. Desacostumados em jogar num campo com neve, os brasileiros foram ridicularizados. No entanto, os jogadores foram se acostumando e o placar final mostrou isso: 7 a 2 para o Paulistano. No segundo jogo, ainda em Paris, o Paulistano venceu a equipe do Stade Français por 3 a 1. A imprensa francesa não se conteve e chamou os brasileiros de "Les Rois du Football" (Os Reis do Futebol).

Para que se tenha ideia do feito do Paulistano, a equipe fez 10 jogos na Europa e perdeu apenas 1. Terminou a campanha em Lisboa aplicando 6 a 0 sobre a Seleção Portuguesa. Os europeus nunca haviam visto nada igual. O Paulistano chegou ao Porto de Santos no dia 13 de maio e diz-se que mais de 100 mil pessoas festejaram sua chegada. O mundo descobria o "País do Futebol".

Paulistano alinhado para enfrentar a seleção francesa, em Paris

PRIMEIRA DIVISÃO - APEA ▶ Disputado de 19 de abril a 22 de novembro de 1925



Auto*



Corinthians



Germânia



S.C. Internacional



Palestra Itália



A.A. das Palmeiras



Paulistano



Portuguesa



Santos



A.A. São Bento



Sírio



Ypiranga

*O Braz A.C. (ex-Minas Geraes F.C.) passa a se chamar Auto F.C.

CAMPANHA DO CAMPEÃO

19/04/25 Portuguesa 1x2 A.A. São Bento
 26/04/25 Palestra Itália 1x2 A.A. São Bento
 10/05/25 A.A. São Bento 4x3 Sírio
 13/05/25 A.A. São Bento 3x2 S.C. Internacional
 24/05/25 A.A. São Bento 3x0 Auto
 07/06/25 Corinthians 2x1 A.A. São Bento
 14/06/25 Palmeiras 0x1 A.A. São Bento
 28/06/25 Santos 3x1 A.A. São Bento
 27/09/25 A.A. São Bento 5x3 Ypiranga

25/10/25 Germânia 2x3 A.A. São Bento
 08/11/25 A.A. São Bento 1x0 Paulistano
Local: Parque da Antártica Paulista.
Árbitro: Carlos Strobel. **Gol:** Feitiço.
SB: Alberto; Augusto e Apprá; Pauly, Mosca e Nico; Varella, Pepico, Feitiço, Paulo e Agostinho.
CAP: Kunz; Clodô e Barthô; Villela, Nondas e Abate; Filó, Mario Andrada, Friedenreich, Mario Seixas e Castro I.
Nota: Devido a problemas com a arbitragem,

este jogo não foi disputado em todo o seu tempo regulamentar.

Obs: O Germânia havia recorrido contra o resultado (1x1) do jogo disputado no dia 07/06 e a APEA lhe deu ganho de causa no final da temporada. O Palestra ficou sem um ponto e o Germânia com mais um na classificação. A A.A. das Palmeiras sai da classificação, por ter abandonado o certame após o jogo do dia 21/06, contra o Internacional.

CLASSIFICAÇÃO FINAL

	PG	J	V	E	D	GP	GC	SG
1º A.A. São Bento	16	10	8	0	2	25	17	8
2º Corinthians	15	10	7	1	2	20	7	13
Paulistano	15	10	7	1	2	20	10	10
4º Santos	13	10	6	1	3	19	15	4
5º Palestra Itália	11	10	5	1	4	23	16	7
Sírio	11	10	5	1	4	23	20	3
7º Portuguesa	8	10	4	0	6	14	17	-3
8º S.C. Internacional	6	10	3	0	7	15	23	-8
Germânia	6	10	3	0	7	14	24	-10
Ypiranga	6	10	2	2	6	12	21	-9
11º Auto	3	10	1	1	8	9	24	-15
A.A. das Palmeiras*	Desclassificada							

*A A.A. das Palmeiras abandonou o campeonato após a rodada de 21/06.



ARTILHEIRO
 Feitiço (A.A. São Bento)
10 gols

SEGUNDA DIVISÃO - APEA ▶ Disputado de 03 de maio a 22 de novembro de 1925



Antártica



Barra Funda



Flor do Belém



Independência



Ítalo



Palmeiras F.C.



Primeiro de Maio



República



São Geraldo



Silex



União Belém



União Brasil

CAMPANHA DO CAMPEÃO

03/05/25 Silex 12x0 Palmeiras F.C.
 17/05/25 Silex 4x0 Independência
 07/06/25 Barra Funda 1x5 Silex
 21/06/25 Ítalo 1x6 Silex
 05/07/25 União Brasil 0x5 Silex
 19/07/25 São Geraldo 0x4 Silex
 16/08/25 Antártica 1x1 Silex
 23/08/25 Silex 4x0 União Belém
 06/09/25 Silex 1x0 Primeiro de Maio
 13/09/25 Silex 3x1 República
 27/09/25 Antártica 1x1 Silex
 11/10/25 Flor do Belém 0x3 Silex
 18/10/25 Silex 4x1 República
 25/10/25 Silex 1x0 Antártica
 08/11/25 Independência 3x3 Silex
 15/11/25 Primeiro de Maio 1x2 Silex
 22/11/25 Silex 2x0 Barra Funda

CLASSIFICAÇÃO FINAL

	PG	J	V	E	D	GP	GC	SG
1º Silex	30	16	14	2	0	60	9	51
2º Primeiro de Maio	24	16	10	4	2	50	12	38
3º Antártica	23	16	10	3	3	41	22	19
4º Independência	21	16	8	5	3	37	22	15
5º República	17	16	8	1	7	32	31	1
6º Barra Funda	14	16	6	2	8	25	35	-10

ACESSO - JOGO DE SELEÇÃO

03/01/25 Auto 1x0 Silex*

■ Acesso: Apesar de ser derrotado, o Silex acabou sendo convidado para disputar a Primeira Divisão em 1926.

DIVISÃO DO INTERIOR - APEA ▶ Disputado de 24 de maio de 1925 a 28 de março 1926



XV de Piracicaba

*18/08/1925 - Desclassificado por escalação de jogadores irregulares e não comparecimento aos jogos

**14/10/1925 - O Hepacaré pediu desligamento junto à APSA

***22/10/1925 - Resolução da APSA suspende o E.C. Taubaté por 30 dias devido aos incidentes do jogo contra a Esportiva Guaratinguetá

CAMPANHA DO CAMPEÃO

07/06/25 Velo Clube 4x1 Palestra Itália-SC

21/06/25 Rio Claro 3x2 Velo Clube

05/07/25 Velo Clube 4x1 Paulista-SC

07/06/25 Velo Clube 4x1 Palestra Itália-SC

21/06/25 Rio Claro 3x2 Velo Clube

05/07/25 Velo Clube 4x1 Paulista-SC

Os jogos do Jaboticabal foram cancelados devido à sua desclassificação

CLASSIFICAÇÃO

1ª REGIÃO	PG	J	V	E	D	GP	GC	SG
1º Francana*	23	12	11	1	0	37	12	25
2º Comercial-RP	16	11	7	2	2	38	18	20
3º Operário	11	11	4	3	4	22	21	1
Botafogo-RP	11	12	4	3	5	24	29	-5
5º União Paulista	8	12	3	2	7	6	17	-11
6º Palestra Itália-RP	6	10	2	2	6	11	12	-1
7º Itália	3	10	0	3	7	10	39	-29

2ª REGIÃO	PG	J	V	E	D	GP	GC	SG
1º Velo Clube*	9	6	4	1	1	17	8	9
2º Palestra Itália-SC	7	6	3	1	2	11	14	-3
3º Rio Claro	5	6	2	1	3	11	14	-3
4º Paulista-SC	3	6	1	1	4	10	13	-3
Jaboticabal	Desclassificado							

3ª REGIÃO	PG	J	V	E	D	GP	GC	SG
1º Rio Branco F.C.-AME*	17	10	8	1	1	14	13	1
2º Inter de Limeira	15	10	7	1	2	18	8	10
3º Carioba	10	10	4	2	4	13	11	2
4º União Barbarense	9	10	3	3	4	12	7	5
5º XV de Piracicaba	5	10	1	3	6	10	14	-4
6º São João-PI	4	10	1	2	7	10	24	-14

4ª REGIÃO	PG	J	V	E	D	GP	GC	SG
1º Paulista-JU*	12	8	5	2	1	12	5	7
2º Ponte Preta	11	8	4	3	1	14	9	5
3º Corinthians-SBC	7	8	2	3	3	12	14	-2
4º Guarani	5	8	2	1	5	5	9	-4
D'Alva	5	8	0	5	3	8	14	-6

5ª REGIÃO	PG	J	V	E	D	GP	GC	SG
1º Elvira*	13	10	6	1	3	21	14	7
2º Caçapavense	12	10	5	2	3	20	14	6
Taubaté	12	10	4	4	2	13	7	6
4º Esportiva de Guará	11	10	5	1	4	20	17	3
5º Cruzeiro	8	10	3	2	5	17	24	-7
6º Esperança	4	10	1	2	7	13	28	-15
Hepacaré	Desclassificado							

6ª REGIÃO	PG	J	V	E	D	GP	GC	SG
1º Sorocabano*	7	4	3	1	0	6	3	3
2º Savóia	3	4	1	1	2	6	4	2
3º São Paulo Atlético	2	4	1	0	3	4	10	-6

*Classificados para a Fase Final.

FASE FINAL

17/01/26 Velo Clube 3x1 Francana

07/02/26 Velo Clube 2x1 Elvira

21/02/26 Velo Clube 4x2 Rio Branco F.C.-AME

07/03/26 Sorocabano 3x2 Velo Clube

Em março, o Paulista-JU deixou a APEA, filiou-se à LAF e seus jogos foram cancelados

CLASSIFICAÇÃO FINAL

	PG	J	V	E	D	GP	GC	SG
1º Velo Clube	6	4	3	0	1	11	7	4
2º Sorocabano	5	4	2	1	1	6	5	1
Elvira	5	4	2	1	1	5	4	1
4º Rio Branco F.C.-AME	3	4	1	1	2	6	7	-1
5º Francana	2	4	0	2	2	3	8	-5
Paulista-JU	Eliminado							

DIVISÃO MUNICIPAL - APEA ▶ Disputado de 01 de novembro de 1925 a 28 de fevereiro de 1926



*O Britania pediu desligamento da APEA em 19/12/1925.

CAMPANHA DO CAMPEÃO

08/11/25 Estrela de Ouro **5x2** Colombo
 22/11/25 São Caetano E.C. **0x0** Estrela de Ouro
 06/12/25 Lusitano F.C. **0x0** Estrela de Ouro
 20/12/25 E.C. Progresso **0x1** Estrela de Ouro
 27/12/25 S.P. Alpargatas **1x2** Estrela de Ouro
 17/01/26 Estrela de Ouro **Wx0** Estrela da Saúde

CLASSIFICAÇÃO

SÉRIE A	PG	J	V	E	D	GP	GC	SG
1º Santo Amaro	10	6	4	2	0	17	5	12
A.A. Cambucy	10	6	4	2	0	12	2	10
3º Touring	8	6	3	2	1	14	7	7
4º Juta Belém	6	6	2	2	2	9	4	5
5º Guanabara	4	6	2	0	4	9	17	-8
6º Brasil S.C.	2	6	1	0	5	5	15	-10
SPR	2	6	1	0	5	6	22	-16

SÉRIE B	PG	J	V	E	D	GP	GC	SG
1º E.C. Progresso	10	5	5	0	0	16	1	15
2º Voluntários	8	5	4	0	1	8	2	6
3º Territorial Pta.	6	5	3	0	2	14	5	9
4º XX de Setembro	4	5	2	0	3	6	10	-4
5º Eden Liberdade	1	5	0	1	4	4	22	-18
Liberdade	1	5	0	1	4	3	11	-8

SÉRIE C	PG	J	V	E	D	GP	GC	SG
1º Estrela de Ouro	10	6	4	2	0	8	3	5
2º São Caetano E.C.	9	6	4	1	1	10	5	5
3º Lusitano F.C.	6	6	1	4	1	5	4	1
Ordem e Progresso	6	6	2	2	2	4	2	2
5º S. P. Alpargatas	5	6	2	1	3	7	10	-3
6º Colombo	3	6	1	1	4	5	11	-6
Estrela da Saúde	3	6	1	1	4	4	8	-4

SÉRIE D	PG	J	V	E	D	GP	GC	SG
1º Concórdia	8	4	4	0	0	15	5	10
2º Abílio Soares	4	4	2	0	2	5	5	0
3º Paulistana	3	4	1	1	2	7	8	-1
Roma	3	4	1	1	2	6	8	-2
5º Helvétia	2	4	1	0	3	4	11	-7
Britania	Abandonou							

*Classificados para a Fase Final.

FASE FINAL

31/01/1926 Estrela de Ouro **2x1** Santo Amaro
 07/02/1926 Estrela de Ouro **4x0** A. Concórdia
 21/02/1926 E.C. Progresso **2x1** Estrela de Ouro

CLASSIFICAÇÃO FINAL

	PG	J	V	E	D	GP	GC	SG
1º Estrela de Ouro	4	3	2	0	1	7	3	4
E.C. Progresso	4	3	1	2	0	7	6	1
3º Santo Amaro	3	3	1	1	1	4	4	0
4º Concórdia	1	3	0	1	2	3	8	-5

JOGO DESEMPATE

28/02/26 Estrela de Ouro **4x0** E.C. Progresso

TAÇA COMPETÊNCIA - APEA

18/04/26 A.A. São Bento **2x0** Velo Clube
 Juiz: Atilio Grimaldi.
 Gols: Feitico e Pepico (SB).

CAMPEÃO



A.A. São Bento

VICE



Velo Clube

1926

LIGA	1ª DIVISÃO	2ª DIVISÃO		3ª DIVISÃO
 APEA	 Palestra Itália	CAPITAL  Primeiro de Maio	INTERIOR  Elvira	 Scarpa

Nova cisão no futebol paulista retoma disputa com duas ligas



© Arquivo Nacional

O Paulistano pediu desfiliação à APEA. A excursão à Europa havia dado uma outra noção ao time do Jardim América, e os incidentes da sua volta reforçaram essa opinião. Mas o que de fato ocorria é que o Paulistano, como um dos fundadores do futebol no País, não se conformava com o rumo que o esporte havia tomado.

No dia 3 de dezembro, ao lado da A.A. das Palmeiras e do Germânia, era fundada a Liga dos Amadores do Futebol (LAF). O nome da nova entidade deixava claras as intenções dos fundadores. Se por um lado esse movimento já não tinha sentido e sucumbiu após 4 anos, por outro, a fundação da LAF propiciou uma rivalidade produtiva que gerou uma grande competitividade entre as duas entidades. O período em que LAF e APEA rivalizaram foi o mais fértil para os times do Interior. Nessa época, por exemplo, Guarani e Ponte Preta tiveram

acesso à principal divisão do Estado.

Mas o Campeonato Paulista de 1926 teria, novamente, duas ligas e dois campeões.

Para se ter uma ideia do que essa ruptura representava, somados os títulos dos participantes, os times da LAF venceriam os da APEA por 13x8.

A LAF nascia com o objetivo de organizar o esporte. Criou um ranking de pontos para regulamentar os acessos, exigiu que todas as equipes da primeira divisão tivessem times juvenis, além de fazer um seletivo para preencher as vagas restantes e criar a Segunda Divisão e a Divisão do Interior. Assim, neste novo formato, foi permitido o primeiro acesso de uma equipe do Interior à divisão principal: o Paulista de Jundiaí, que venceu o seletivo caipira.

Apesar desta cisão no futebol paulista, a APEA continuou existindo e mantendo clubes que cada vez mais se tornariam relevantes no cenário nacional, como Palestra,

Corinthians, Santos e Portuguesa, e promoveu as mesmas divisões do ano anterior.

A LAF, por sua vez, também nasceu com o mesmo número de competições, o que fez com que o futebol de São Paulo tivesse nada menos do que 8 campeonatos oficiais organizados neste ano, além da disputa da Taça Competência da APEA.

No campeonato organizado pela APEA, o Sílex, campeão da Segunda Divisão de 1925, foi convidado para completar os 10 clubes da Primeira Divisão. Sem o Paulistano, o caminho ficou livre para o Palestra Itália. No dia 20 de agosto, uma goleada por 5 a 0 sobre a A.A. São Bento decretou o segundo título palestrino da história.

Na LAF, tudo novo. Além dos três grandes, o certame contou com as estreias de A.C. Britannia, Paulista de Jundiaí, Antártica F.C. e Atlético Santista. Em campo, o Paulistano desfilou e ganhou o título ao bater o Britannia por 4 a 1 no dia 3 de outubro.

LIGA	1ª DIVISÃO	2ª DIVISÃO		3ª DIVISÃO
		CAPITAL	INTERIOR	
				
LAF	Paulistano	Sant'Anna	Taubaté	Touring

PRIMEIRA DIVISÃO - APEA ▶ Disputado de 25 de abril a 17 de outubro de 1926



CAMPANHA DO CAMPEÃO

25/04/26 Palestra Itália 3x0 Auto
 16/05/26 Palestra Itália 5x1 Sírio
 06/06/26 Santos 2x3 Palestra Itália
 20/06/26 S.C. Internacional 0x1 Palestra Itália
 27/06/26 Palestra Itália 3x1 Ypiranga
 01/08/26 Palestra Itália 3x1 Portuguesa
 15/08/26 Palestra Itália 3x2 Corinthians
 20/08/26 Palestra Itália 5x0 A.A. São Bento
Local: Parque da Antártica Paulista.
Árbitro: Domingos Nicolellis.
Gols: Mathias no 1ºT; Heitor (P), Carrone (2) e Melle no 2ºT.
PAL: Primo; Bianco e Loschiavo; Xingo, Amilcar e Serafim; Mathias, Carrone, Heitor, Imperato II e Melle.
SB: João; Miguel e Aprá; Pauly, Isidoro e Nico; Botelho, Lica, Feitiço, Paulo e Varella.
 05/09/26 Palestra Itália 7x1 Sílex

CLASSIFICAÇÃO FINAL

	PG	J	V	E	D	GP	GC	SG
1º Palestra Itália	27	9	9	0	0	33	8	25
2º Auto	21	9	7	0	2	25	14	11
3º Corinthians	19	9	6	1	2	26	9	17
4º Santos	16	9	5	1	3	24	17	7
5º Sílex	11	9	3	2	4	17	26	-9
6º Sírio	10	9	3	1	5	21	20	1
Ypiranga	10	9	3	1	5	16	22	-6
8º Portuguesa	9	9	2	3	4	17	26	-9
9º A.A. São Bento	6	9	2	0	7	9	31	-22
10º S.C. Internacional	1	9	0	1	8	9	24	-15

Nota: Este campeonato foi disputado num único turno.

*Até a publicação deste livro, Heitor era considerado o único artilheiro da competição. Após ofício enviado à FPF pelo Santos e conferência com outras fontes, encontramos registro de 13 gols de Araken e 11 gols de Heitor, em jogos oficiais. A partir de então, portanto, passamos a considerar Araken o único artilheiro da competição em 1926.



ARTILHEIRO*
Araken Patuska
(Santos)

13 gols

SEGUNDA DIVISÃO - APEA ▶ Disputado de 23 de maio de 1926 a 30 de janeiro de 1927



CAMPANHA DO CAMPEÃO

30/05/26 Primeiro de Maio 2x0 Barra Funda
 13/06/26 Estrela de Ouro 3x4 Primeiro de Maio
 20/06/26 Primeiro de Maio 6x1 S.P. Alparagatas
 04/07/26 República 3x2 Primeiro de Maio
 25/07/26 Primeiro de Maio 12x0 União Belém
 01/08/26 Flor do Belém 1x3 Primeiro de Maio
 15/08/26 Primeiro de Maio 4x1 União Brasil
 29/08/26 São Geraldo 3x2 Primeiro de Maio
 05/09/26 Primeiro de Maio 2x1 SPR
 24/10/26 Barra Funda 2x2 Primeiro de Maio
 07/11/26 SPR 0x6 Primeiro de Maio
 21/11/26 Primeiro de Maio 1x0 República
 30/11/26 Primeiro de Maio 2x1 Estrela de Ouro
 05/12/26 Primeiro de Maio 2x0 Flor do Belém
 19/12/26 Primeiro de Maio 3x1 São Geraldo
 26/12/26 União Brasil 3x3 Primeiro de Maio
 09/01/27 União Belém 0x0 Primeiro de Maio
 16/01/27 S.P. Alparagatas 1x2 Primeiro de Maio

JOGO DE ACESSO - PARTIDA DE SELEÇÃO

Último colocado da 1ª Divisão x Campeão da 2ª Divisão
 20/02/27 S.C. Internacional 3x4 Primeiro de Maio

Nota: O Primeiro de Maio foi o primeiro time a ganhar o acesso na APEA desde a criação do sistema de Partida de Seleção. O S.C. Internacional, após a derrota e a eliminação da divisão, acabou por se juntar à LAF.

CLASSIFICAÇÃO FINAL

	PG	J	V	E	D	GP	GC	SG
1º Primeiro de Maio	29	18	13	3	2	58	21	37
2º República	27	18	12	3	3	44	18	26
3º São Geraldo	25	18	12	1	5	36	22	14
Barra Funda	25	18	10	5	3	30	17	13
5º União Brasil	19	18	8	3	7	29	27	2
6º Estrela de Ouro	16	18	6	4	8	22	28	-6
7º S.P. Alparagatas	15	18	5	5	8	24	28	-4
8º Flor do Belém	10	18	4	2	12	21	39	-18
9º SPR	7	18	3	1	14	16	44	-28
União Belém	7	18	1	5	12	9	45	-36

DIVISÃO DO INTERIOR - APEA ▶ Disputado de 15 de agosto de 1926 a 29 de maio 1927



* Desclassificada em março de 1927 ** Desclassificado em outubro de 1926

CAMPANHA DO CAMPEÃO

19/09/26 Elvira **2x1** Esportiva de Guará
 03/10/26 Caçapavense **0x1** Elvira
 24/10/26 Esportiva de Guará **1x0** Elvira
 19/12/26 Caçapavense **0x1** Elvira

CLASSIFICAÇÃO

1ª REGIÃO	PG	J	V	E	D	GP	GC	SG
1º Comercial-RP**	22	12	11	0	1	46	17	29
2º Operário-RP*	17	12	8	1	3	27	24	3
3º Francana	15	12	7	1	4	27	21	6
4º Palestra Itália-RP	12	12	6	0	6	31	21	10
5º Itália-RP	10	12	5	0	7	26	27	-1
6º Botafogo-RP	8	12	4	0	8	19	29	-10
7º União Paulista	0	12	0	0	12	7	44	-37

**O Comercial-RP foi convidado a disputar a 1ª Divisão da APEA e abandonou a competição. Assim, o Operário-RP foi considerado campeão da Região.

2ª REGIÃO	PG	J	V	E	D	GP	GC	SG
1º Pinhalense**	15	10	7	1	2	13	7	6
2º Guarani***	14	10	5	4	1	31	10	21
3º Ponte Preta****	12	9	5	2	2	23	8	15
4º Rio Branco F.C.-AME****	7	9	3	1	5	13	23	-10
D'Alva*	7	10	2	3	5	12	22	-10
6º Ipiranga-CPS	3	10	1	1	8	10	32	-22

**A Pinhalense foi campeã da Região e começou a fase final, mas acabou se desfilando para se juntar à LAF abandonando a competição.

***O Guarani foi convidado a disputar a 1ª Divisão da APEA e abandonou a competição.

****A Ponte Preta e o Rio Branco F.C.-AME se filiaram à LAF e foram desclassificados. Dessa forma, o D'Alva foi considerado campeão da Região.

3ª REGIÃO	PG	J	V	E	D	GP	GC	SG
1º XV de Piracicaba	9	6	4	1	1	33	15	18
Velo Clube*	9	6	4	1	1	16	12	4
3º Palestra Itália-SC	6	6	3	0	3	10	17	-7
4º São João-PIR	0	6	0	0	6	2	17	-15

JOGO DESEMPATE

20/02/27 Velo Clube **5x3** XV de Piracicaba

4ª REGIÃO	PG	J	V	E	D	GP	GC	SG
1º XV de Jaú*	2	2	1	0	1	8	4	4
Botucatuense	2	2	1	0	1	4	8	-4

JOGO DESEMPATE

27/03/27 XV de Jaú **Wx0** Botucatuense*

*A Botucatuense entregou os pontos

5ª REGIÃO	PG	J	V	E	D	GP	GC	SG
1º Elvira*	6	4	3	0	1	4	2	2
2º Esportiva de Guará	4	4	2	0	2	4	6	-2
3º Caçapavense	2	4	1	0	3	4	4	0
4º Cruzeiro	Desclassificado							

6ª REGIÃO

Corinthians-SBC* Classificado por W.O.

*Classificados para a Fase Final.

FASE FINAL

03/04/27 Elvira **1x0** XV de Jaú

24/04/27 Velo Clube **1x2** Elvira

08/05/27 Elvira **Wx0** D'Alva

29/05/27 Elvira **Wx0** Operário-RP

O Corinthians-SBC foi convidado a disputar a 1ª Divisão da APEA, abandonou a competição e seus jogos foram cancelados:

21/04/27 Corinthians-SBC **1x5** Elvira

CLASSIFICAÇÃO FINAL

	PG	J	V	E	D	GP	GC	SG
1º Elvira	8	4	4	0	0	3	1	2
2º XV de Jaú	6	4	3	0	1	5	2	3
3º Velo Clube	4	4	2	0	2	9	9	0
4º Operário-RP	0	3	0	0	3	1	4	-3
D'Alva	0	3	0	0	3	2	4	-2

DIVISÃO EXTRA - APEA ▶ Disputado de 13 de junho de 1926 a 20 de fevereiro de 1927



Audax



A.A. Cambucy



Colombo



Guanabara



Liberdade



Lusitano F.C.



Paulistana



Santo Amaro



Scarpa



Voluntários da Pátria

CAMPANHA DO CAMPEÃO

27/06/26 Scarpa 4x0 A.A. Cambucy
 11/07/26 Colombo 0x1 Scarpa
 01/08/26 Audax 0x0 Scarpa
 15/08/26 Liberdade 1x6 Scarpa
 29/08/26 Voluntários 2x3 Scarpa
 12/09/26 Paulistana 1x3 Scarpa
 19/09/26 Scarpa 1x1 Lusitano F.C.
 26/09/26 Scarpa 1x0 Santo Amaro

Jogos anulados devido

à eliminação do Guanabara

13/06/26 Guanabara 1x2 Scarpa
 17/10/26 A.A. Cambucy 0x1* Scarpa

*Jogo encerrado faltando 22 minutos

24/10/26 Scarpa Wx0 Paulistana
 05/12/26 Lusitano F.C. 1x2 Scarpa
 12/12/26 Scarpa 1x0 Voluntários
 25/12/26 Santo Amaro 1x0 Scarpa

16/01/27 Scarpa 1x0 Liberdade
 30/01/27 Scarpa 0x1 Colombo
 06/02/27 Scarpa 2x0 Audax

Complemento de jogos inacabados

20/02/27 A.A. Cambucy 0xW Scarpa

CLASSIFICAÇÃO FINAL

	PG	J	V	E	D
1º Scarpa	28	16	13	2	1
2º Colombo	24	16	11	2	3
3º Lusitano F.C.	20	17	9	2	6
4º Santo Amaro	18	16	9	0	7
5º Voluntários	16	16	7	2	7
6º A.A. Cambucy	15	17	7	1	9
7º Audax	14	16	6	2	8
8º Liberdade	7	16	2	3	11
9º Paulistana	4	16	1	2	13
10º Guanabara					Desclassificado

TAÇA COMPETÊNCIA - APEA

07/08/27 Palestra Itália 9x0 Elvira (Jacareí)
 Estádio: Palestra Itália
 Juiz: Alzemiro Ballio.

CAMPEÃO



Palestra Itália

VICE



Elvira

TORNEIO ELIMINATÓRIO PARA 1ª DIVISÃO - LAF ▶ Disputado de 14 de março a 04 de abril de 1926



Audax*



A.A. Campinas



Carioba



Castellões



Esperança



Estrela do Norte



Helvécia



Independência



E.C. Lemense



Linhas e Cabos



Oriental



Paulista de Aníagens



Paulista-JU



Paulistano-AME



Taubaté



Territorial Paulista



União Lapa

* O Audax foi desfilado e eliminado da competição

INTERIOR

1ª ELIMINATÓRIA

21/03/26 Paulista-JU 3x0 Paulistano

2ª ELIMINATÓRIA

28/03/26 Paulista-JU 4x1 Campinas

FINAL

04/04/26 Paulista-JU 3x1 Carioba

CAPITAL

1ª ELIMINATÓRIA

14/03/26 Independência 6x0 Castellões

2ª ELIMINATÓRIA

21/03/26 Independência 5x0 Estrela do Norte

FINAL

04/04/26 Independência 2x1 Pta. de Aníagens

Classificados: Paulista-JU e Independência.

PRIMEIRA DIVISÃO - LAF ▶ Disputado de 18 de abril a 15 de novembro de 1926



Antártica



Atlético Santista



Britânia



Germânia



Independência



A.A. das Palmeiras



Paulista-JU



Paulistano

CAMPANHA DO CAMPEÃO

18/04/26 Paulistano **6x0** Independência
 25/04/26 Paulistano **7x1** Paulista-JU
 03/05/26 Paulistano **7x0** Germânia
 16/05/26 Paulistano **4x1** Antártica
 30/05/26 Atlético Santista **1x5** Paulistano
 09/06/26 Paulistano **9x2** Britânia
 27/06/26 A.A. das Palmeiras **2x3** Paulistano
 14/07/26 Antártica **0x1** Paulistano
 05/09/26 Paulistano **2x2** Independência
 07/09/26 Paulista-JU **0x1** Paulistano
 12/09/26 Paulistano **2x2** Germânia

Local: Campo do Paulistano, no Jardim América.

Árbitro: Edmundo Cesar Amorim.

Marcadores: Seixas (CAP) aos 25' do 1ºT;
 Kamerer (GER) aos 14', Seixas (CAP) aos 26'
 e Kamerer (GER)(P) aos 36' do 2ºT.

CAP: Nestor; Caetano e Barthô; Abate, Mestres e
 Alves; Filó, Miguel, Friedenreich, Seixas e Netinho.

GER: Meyer; Borges e Ré; Cayuba, Roberto e Juca;
 Laerte, Moura, Kamerer, Krueger e Strobell.

03/10/26 Paulistano **4x0** Britânia

24/10/26 Atlético Santista **3x2** Paulistano

15/11/26 Paulistano **2x0** A.A. das Palmeiras

CLASSIFICAÇÃO FINAL

	PG	J	V	E	D	GP	GC	SG
1º Paulistano	35	14	11	2	1	55	14	41
2º Germânia	26	14	8	2	4	38	28	10
3º Independência	24	14	7	3	4	37	30	7
4º Antártica	23	14	6	5	3	25	19	6
5º A.A. das Palmeiras	21	14	6	3	5	28	24	4
6º Atlético Santista	16	14	5	1	8	30	32	-2
7º Paulista-JU	10	14	2	4	8	24	46	-22
8º Britânia	2	14	0	2	12	20	64	-44



ARTILHEIRO

Filó
 (Paulistano)

16 gols

SEGUNDA DIVISÃO - LAF ▶ Disputado de 02 de maio a 19 de dezembro de 1926



Castellões



Helvétia



Linhas e Cabos



Oriental



Paulista de Aniagens



Sant'Anna*



Territorial Paulista



União Lapa

* Ex-Estrela do Norte F.C.

CAMPANHA DO CAMPEÃO

09/05/26 Sant'Anna **4x1** Pta. de Aniagens
 16/05/26 Sant'Anna **5x1** Oriental
 06/06/26 Sant'Anna **3x2** Helvétia
 20/06/26 Sant'Anna **5x1** Territorial Pta.
 04/07/26 Castellões **6x3** Sant'Anna
 12/09/26 União Lapa **2x0** Sant'Anna
 19/09/26 União Lapa **2x3** Sant'Anna
 17/10/26 Sant'Anna **4x1** Territorial Pta.
 21/11/26 Sant'Anna **2x0** Castellões
 28/11/26 Helvétia **4x4** Sant'Anna
 12/12/26 Sant'Anna **6x0** Oriental
 19/12/26 Sant'Anna **5x0** Pta. de Aniagens

Esta partida foi cancelada, por eliminação do Linhas e
 Cabos do campeonato:

12/10/26 Sant'Anna **4x0** Linhas e Cabos

CLASSIFICAÇÃO FINAL

	PG	J	V	E	D	GP	GC	SG
1º Sant'Anna	19	12	9	1	2	44	20	24
2º União Lapa	18	12	8	2	2	24	11	13
3º Oriental	13	12	6	1	5	19	26	-7
4º Territorial Paulista	10	12	5	0	7	19	24	-5
5º Castellões	9	12	4	1	7	25	25	0
Helvétia	9	12	3	3	6	28	36	-8
7º Paulista de Aniagens	6	12	2	2	8	17	34	-17
Linhas e Cabos								Desclassificado

CAMPEONATO DO INTERIOR - LAF ▶ Disputado de 06 de junho a 07 de novembro de 1926



*Desistiu. **Eliminado em 8/10/1926. ***Desclassificados em 13/7/1926. ****Eliminada após resolução do dia 12/11/1926.

CAMPANHA DO CAMPEÃO

13/06/26 Hepacaré 1x2 Taubaté
 11/07/26 Taubaté 2x1 Esperança
 29/08/26 Taubaté 3x1 Hepacaré
 12/09/26 Esperança 2x1 Taubaté

CLASSIFICAÇÃO FINAL

REGIÃO A

Obs.: O Amparo venceu por desistência da A.A. Campinas, mas foi eliminado em 8/10/26

REGIÃO B	PG	J	V	E	D	GP	GC	SG
1º Carioba*	7	4	3	1	0	16	6	10
2º Inter de Limeira	5	4	2	1	1	7	7	0
3º Rio Claro	0	4	0	0	4	6	16	-10
Paulista-SC	Desclassificado							
Paulistano-AME	Desclassificado							

REGIÃO C	PG	J	V	E	D	GP	GC	SG
1º E.C. Lemense*	8	4	4	0	0	10	2	8
2º Porto Ferreira	3	4	1	1	2	5	7	-2
3º Pirassununguense	1	4	0	1	3	3	9	-6

REGIÃO D	PG	J	V	E	D	GP	GC	SG
1º Taubaté*	6	4	3	0	1	8	5	3
2º Esperança	5	4	2	1	1	10	9	1
3º Hepacaré	1	4	0	1	3	8	12	-4

REGIÃO E	PG	J	V	E	D	GP	GC	SG
1º Agudos*	4	2	2	0	0	5	3	2
2º Lusitana**	0	2	0	0	2	3	5	-2

*Classificados para a Semifinal.

**O Lusitana foi eliminado da competição, e a continuação do jogo não foi realizada.

SEMIFINAL

17/10/26 E.C. Lemense 2x1 Carioba
 31/10/26 Agudos 1x3 Taubaté

FINAL

07/11/26 E.C. Lemense 1x2 Taubaté

■ Acesso: Taubaté

DIVISÃO MUNICIPAL - LAF ▶ Disputado de 14 de julho a 10 de outubro de 1926

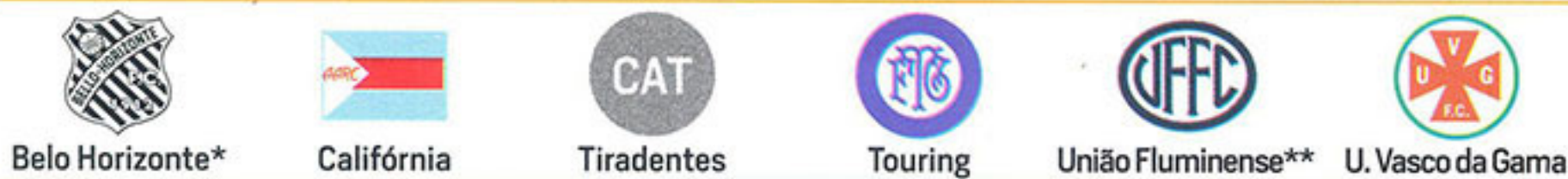

* Teve a filiação cancelada e não disputou a competição

** Desclassificado em 23/7, mas a LAF voltou atrás e o clube foi reintegrado

CAMPANHA DO CAMPEÃO

TURNÚNICO

23/07/26 U. Fluminense 0xW Touring
 22/08/26 Tiradentes 0x1 Touring
 03/10/26 U. Vasco da Gama 0x1 Touring
 10/10/26 Califórnia 0x2 Touring

CLASSIFICAÇÃO FINAL

	PG	J	V	E	D	GP	GC	SG
1º Touring	8	4	4	0	0	4	0	4
2º Tiradentes	5	4	2	1	1	4	3	1
3º União Fluminense	4	4	2	0	2	5	2	3
4º Califórnia	2	4	1	0	3	5	8	-3
5º U. Vasco da Gama	1	4	0	1	3	4	9	-5

1927

LIGA	1ª DIVISÃO	2ª DIVISÃO		3ª DIVISÃO
 APEA	 Palestra Itália	 Capital	 Interior	Não disputado
		Voluntários da Pátria	Botafogo-RP	

Os bicampeonatos nas Ligas



© Acervo Sociedade Esportiva Palmeiras

As brigas pelo poder do futebol nacional que levaram à fundação da CBD voltaram à tona com a cisão do futebol de São Paulo. Havia uma dúvida sobre qual das duas entidades seria a 'oficial' junto à CBD.

Esse sentimento ficou mais forte quando o Corinthians deixou a APEA para se juntar à LAF, junto com A.A. São Bento e S.C. Internacional. A APEA não só estava enfraquecida, como também desorganizada. Em termos de títulos Estaduais até o momento, perdia de lavada para a LAF, 22x2. Na verdade, dos campeões, apenas o Palestra se manteve fiel à APEA.

Mas a LAF deu um passo maior que as pernas e prometeu organizar 7 campeonatos oficiais, além do juvenil e do universitário. Criou, inclusive, a Divisão Santista, com dois níveis. Mas, na prática, a história foi outra. A terceira divisão não foi disputada por falta de interessados, e a primeira começou com 15 clubes e acabou com 10.

Em junho, a LAF foi requerer seu reconhecimento junto à CBD, mas foi negado. Outro duro golpe foi a desfiliação do Corinthians em julho.

Mas a debandada de clubes no início do ano ofereceu uma excelente oportunidade à APEA. Além do Primeiro de Maio de São Bernardo do Campo, que conseguiu o acesso da Segunda Divisão, foram convidados ainda: Guarani de Campinas, Comercial de Ribeirão Preto, Corinthians de São Bernardo, A.A. Barra Funda e São

Paulo Alpargatas.

No campeonato, o destaque foi o ataque do Santos, chamado de "o ataque dos 100 gols". A equipe da Vila Belmiro montou um supertime com uma linha sem igual: Omar, Camarão, Araken, Feitiço e Evangelista. Os primeiros jogos do Peixe foram inacreditáveis: 12x1 no Ypiranga, 10x2 no República, 4x2 no Primeiro de Maio, 11x2 no Barra Funda, 5x2 na Portuguesa e 11x3 no Americano. Mas o Palestra Itália também cumpria boa campanha e no jogo decisivo, pela última rodada, em Santos, o Palestra venceu por 3 a 2.

O Santos terminou a competição com 100 gols marcados, venceu 14 jogos e perdeu apenas 2, ambos para os palestrinos.

Pelo campeonato da LAF, o curioso foi a presença do Corinthians. A equipe deixou a APEA em janeiro e se inscreveu na liga rival. No entanto, não terminou a competição. No dia 26 de junho, vencia o Paulistano por 1 a 0, quando o juiz marcou um pênalti contra o alvinegro. Os jogadores corinthianos se revoltaram e impediram a cobrança da penalidade. O jogo foi suspenso, os pontos ficaram com o Paulistano, e o Corinthians abandonou a competição.

No dia 31 de julho, já com o certame em andamento, voltou e estreou no Campeonato da APEA. Sem o Timão, o caminho ficou fácil para o Paulistano chegar ao bicampeonato. O título veio em Jundiaí. Vitória por 4 a 0 sobre o Paulista. Friedenreich foi o artilheiro com 13 gols.

LIGA	1ª DIVISÃO	2ª DIVISÃO			3ª DIVISÃO	
		CAPITAL	INTERIOR	SANTOS	CAPITAL	SANTOS
 LAF	 Paulistano	 União Lapa	 Ponte Preta	 Hespanha Extra*	 C.A. Brasil	 E.C. Botafogo

* Time B do atual Jabaquara.

PRIMEIRA DIVISÃO - APEA ▶ Disputado de 03 de maio de 1927 a 11 de março de 1928



*O Auto S.C. se funde com o C.A. Audax formando o Auto-Audax, que depois reorganiza o E.C. Americano, adotando essa denominação.

CAMPANHA DO CAMPEÃO

03/05/27 Palestra Itália 6x2 Comercial-RP
 15/05/27 Palestra Itália 6x1 Alpargatas
 29/05/27 Palestra Itália 5x0 Ypiranga
 05/06/27 Palestra Itália 9x0 Primeiro de Maio
 12/06/27 Guarani 1x1 Palestra Itália
 03/07/27 Palestra Itália 9x0 Barra Funda
 17/07/27 Palestra Itália 11x2 Corinthians-SB
 31/07/27 Palestra Itália 9x2 República
 21/08/27 Palestra Itália 3x1 Corinthians
 29/08/27 Palestra Itália 6x2 Americano
 18/09/27 Palestra Itália 7x2 Portuguesa
 22/01/28 Palestra Itália 4x1 Santos
 26/02/28 Palestra Itália 4x2 Guarani
 04/03/28 Santos 2x3 Palestra Itália
Local: Campo do Santos, na Vila Belmiro.
Árbitro: Anthero Molinaro.
Gols: Tedesco (PAL)(P) e Siriri (SFC) no 1ºT; Lara e Perillo (PAL) e Camarão (SFC) no 2ºT.
SFC: Athié; Bilú e Meira; Hugo, Júlio e Alfredo; Omar, Camarão, Siriri, Araken e Evangelista.
PAL: Augusto; Bianco e Miguel; Xingo, Gogliardo e Serafim; Tedesco, Heitor, Armando, Lara e Perillo.
 11/03/28 Palestra Itália 1x3 Corinthians

CLASSIFICAÇÃO FINAL

	PG	J	V	E	D	GP	GC	SG	PP
1º Palestra Itália	29	16	14	1	1	89	22	67	3
2º Santos	28	16	14	0	2	100	33	67	4
3º Corinthians	24	16	12	0	4	60	32	28	8
4º Guarani	19	16	9	1	6	55	42	13	13

EQUIPES NÃO CLASSIFICADAS PARA O RETORNO:

5º Portuguesa	14	13	7	0	6	43	44	-1	12
6º Alpargatas	13	13	6	1	6	34	41	-7	13
República	13	13	6	1	6	29	39	-10	13
8º Comercial-RP	8	11	4	0	7	13	22	-9	14
9º Silex	9	13	4	1	8	26	32	-6	17
10º Primeiro de Maio	6	12	3	0	9	29	43	-14	18
11º Barra Funda	7	13	3	1	9	12	40	-28	19
Americano	7	13	3	1	9	17	48	-31	19
Corinthians-SB	7	13	3	1	9	20	43	-23	19
14º Ypiranga	4	12	2	0	10	19	65	-46	20



ARTILHEIRO

Araken
(Santos)

31 gols

SEGUNDA DIVISÃO - APEA ▶ Disputado de 08 de maio a 06 de novembro de 1927



CAMPANHA DO CAMPEÃO

08/05/27 Scarpa 2x4 Voluntários
 22/05/27 Guanabara 1x2 Voluntários
 29/05/27 Voluntários 1x1 C.R. Crespi
 03/07/27 Voluntários 3x2 União Belém
 17/07/27 Estrela da Saúde 2x4 Voluntários
 31/07/27 Roma 2x1 Voluntários
 07/08/27 Voluntários 3x2 A.A. Cambucy
 04/09/27 Voluntários 2x1 Estrela de Ouro
 25/09/27 Flor do Belém 0x0 Voluntários
 09/10/27 União Belém 0x1 Voluntários
 16/10/27 Voluntários 2x2 Flor do Belém
 23/10/27 Voluntários 3x2 Roma
 30/10/27 C.R. Crespi 3x2 Voluntários

CLASSIFICAÇÃO FINAL

	PG	J	V	E	D	GP	GC	SG
1º Voluntários	19	13	8	3	2	28	20	8
C.R. Crespi	19	13	9	1	3	22	11	11
Flor do Belém	19	13	8	3	2	16	11	5
4º União Belém	15	13	7	1	5	20	16	4
5º Roma	11	13	4	3	6	15	18	-3

EQUIPES NÃO CLASSIFICADAS PARA O RETORNO:

6º Estrela de Ouro	9	9	4	1	4	16	13	3
7º Scarpa	7	9	2	3	4	12	14	-2
8º Estrela da Saúde	6	9	3	0	6	13	19	-6
9º A.A. Cambucy	4	9	1	2	6	12	20	-8
10º Guanabara	1	9	0	1	8	6	18	-12

JOGO DESEMPATE

06/11/27 C.R. Crespi 1x3 Voluntários

CAMPEONATO DO INTERIOR - APEA ▶ Disputado de 14 de agosto de 1927 a 15 de abril 1928



CAMPANHA DO CAMPEÃO

1ª PRELIMINARES

28/08/27 Botafogo-RP 3x1 Itália F.C.
 18/09/27 Palestra Itália-RP 1x2 Botafogo-RP
 13/11/27 União Paulista 3x5 Botafogo-RP
 20/11/27 Operário 2x6 Botafogo-RP
 04/12/27 Itália F.C. 1x1 Botafogo-RP
 11/12/27 Botafogo-RP 8x1 Palestra Itália-RP
 08/01/28 Botafogo-RP 3x0 União Paulista
 29/01/28 Botafogo-RP 5x3 Operário

CLASSIFICAÇÃO

1ª REGIÃO	PG	J	V	E	D	GP	GC	SG
1º Botafogo-RP*	15	8	7	1	0	33	12	21
2º União Paulista	8	8	4	0	4	18	22	-4
3º Palestra Itália-RP	6	7	3	0	4	16	17	-1
Itália F.C.	6	8	2	2	4	14	20	-6
5º Operário	3	7	1	1	5	12	22	-10

2ª PRELIMINARES

12/02/28 Francana 4x2 Botafogo-RP
 26/02/28 Botafogo-RP 4x0 Francana

JOGO DESEMPATE

18/03/28 Botafogo-RP 3x1 Francana

2ª REGIÃO	PG	J	V	E	D	GP	GC	SG
1º Radium*	3	2	1	1	0	4	2	2
2º Floresta-AMP	1	2	0	1	1	2	4	-2

3ª REGIÃO	PG	J	V	E	D	GP	GC	SG
1º Savoia*	6	4	3	0	1	7	4	3
2º D'Alva	4	4	2	0	2	6	3	3
3º São Caetano	2	4	1	0	3	4	10	-6

*Concórdia e Voluntários da Pátria não se classificaram para a 2ª Preliminar.

4ª REGIÃO	PG	J	V	E	D	GP	GC	SG
1º XV de Jaú*	4	3	2	0	1	4	2	2
2º Palestra Itália-PIR	2	3	1	0	2	2	4	-2

*Rio Branco F.C.-AME, São João-PIR, União Barbarense e Velo Clube não se classificaram para a 2ª Preliminar.

5ª REGIÃO	PG	J	V	E	D	GP	GC	SG
1º Esportiva de Guará**	6	4	3	0	1	8	10	-2
2º Elvira	5	4	2	1	1	11	7	4
3º Caçapavense	1	4	0	1	3	5	7	-2

*Classificados para a Fase Final. **A Esportiva de Guará desistiu da competição.

FASE FINAL

25/03/28 Botafogo-RP 3x0 XV de Jaú
 08/04/28 Botafogo-RP Wx0 Savoia
 15/04/28 Botafogo-RP Wx0 Radium

CLASSIFICAÇÃO FINAL

	PG	J	V	E	D	GP	GC	SG
1º Botafogo-RP	6	3	3	0	0	3	0	3
2º Savoia	3	3	1	1	1	5	4	1
3º Radium	2	3	0	2	1	1	1	0
4º XV de Jaú	1	3	0	1	2	3	7	-4

TAÇA COMPETÊNCIA - APEA

20/05/28 Palestra Itália 5x0 Botafogo-RP
 Campo: Parque Antarctica

CAMPEÃO

VICE



Palestra Itália



Botafogo-RP

PRIMEIRA DIVISÃO SÉRIE PRINCIPAL - LAF ▶ Disputado de 03 de abril a 30 de outubro de 1927



CAMPANHA DO CAMPEÃO

03/04/27 Germânia 2x2 Paulistano
 24/04/27 Hespanha 0x4 Paulistano
 01/05/27 Paulistano 1x1 A.A. São Bento
 06/06/27 Independência 2x2 Paulistano
 26/06/27 Paulistano 0x1 Corinthians

Nota: Houve atos de indisciplina neste jogo. A LAF, além de suspender vários jogadores do

Corinthians, deu os pontos para o Paulistano. Por esse motivo o Corinthians se desligou da entidade.
 10/07/27 Paulistano 5x1 S.C. Internacional
 24/07/27 Atlético Santista 1x4 Paulistano
 28/08/27 Paulista-JU 0x4 Paulistano
 04/09/27 Paulistano 7x0 Antártica
 18/09/27 Paulistano 2x2 A.A. das Palmeiras
 25/09/27 Sant'Anna 0x1 Paulistano

Local: Chácara da Floresta.
 Árbitro: Adrião de Brito.
 Gol: Formiga.
 SAN: Bozzato; Pérsio e Roma; Patti, Duílio e Capelucci; Carmello, Antídio, Fagundes, Alciste e Mário.
 CAP: Nestor; Clodô e Villela; Zara, Rueda e Abate; Formiga, Miguel, Friedenreich, Seixas e Cariani.

CLASSIFICAÇÃO FINAL

	PG	J	V	E	D	GP	GC	SG
1º Paulistano	15	9	6	3	0	30	7	23
2º Hespânia	13	9	6	1	2	23	16	7
3º A.A. São Bento	11	9	5	1	3	17	11	6
Paulista	11	9	5	1	3	24	20	4
5º Germânia	10	9	4	2	3	25	22	3
6º A.A. das Palmeiras	8	9	3	2	4	15	23	-8
7º S.C. Internacional	7	9	3	1	5	16	20	-4
8º Atlético Santista	5	9	2	1	6	17	18	-1
Antártica	5	9	2	1	6	16	33	-17
Sant'Anna	5	9	2	1	6	8	21	-13
Taubaté*	Desclassificado							
Corinthians**	Desclassificado							
Sílex**	Desclassificado							
Independência***	Desclassificado							
Sírio****	Desclassificado							

*Após o jogo contra a AA São Bento no dia 12/6 o Taubaté desistiu da competição e preferiu ficar na Divisão do Interior.

**Após discussões sobre arbitragem no jogo contra o Paulistano (26/6). No dia 12/07, o Corinthians pediu desfiliação e retornou à APEA, disputando assim, as duas ligas no mesmo ano. No dia 17/07, após confronto generalizado, o Sílex acabou sendo punido pela LAF e também se desfiliou retornando à APEA.

***Após o jogo contra o Hespânia em 31/7 Independência toma o mesmo rumo.

****O Sírio recebeu suspensão da LAF por 6 meses e comunicou oficialmente, em setembro, seu desligamento da Liga.



ARTILHEIRO

Friedenreich
[Paulistano]

13 gols

PRIMEIRA DIVISÃO - SÉRIE INTERMEDIÁRIA - LAF ▶ Disputado de 03 de março a 04 de dezembro de 1927



Castellões



Colombo



Helvétia



Oriental



Paulista de Aníagens



São Geraldo



SPR



Territorial Paulista



Touring



União Fluminense



União Lapa

CAMPANHA DO CAMPEÃO

03/04/27	União Lapa 2x0 Castellões
21/04/27	Territorial Pta. 1x4 União Lapa
03/05/27	União Lapa 1x0 São Geraldo
29/05/27	União Lapa 2x1 Pta. de Aníagens
05/06/27	União Lapa 3x2 SPR
19/06/27	União Fluminense 1x2 União Lapa
24/07/27	Helvetia 2x5 União Lapa
28/08/27	Oriental 2x5 União Lapa
02/10/27	União Lapa 4x2 Colombo
15/11/27	União Lapa 12x1 Touring

CLASSIFICAÇÃO FINAL

	PG	J	V	E	D	GP	GC	SG
1º União Lapa	20	10	10	0	0	38	13	25
2º União Fluminense	15	10	7	1	2	31	15	16
3º Oriental	12	9	6	0	3	18	18	0
São Geraldo	12	10	6	0	4	39	14	25
5º SPR	11	10	4	3	3	26	14	12
6º Colombo	10	10	4	2	4	19	21	-2
7º Castellões	9	10	4	1	5	16	18	-2
8º Paulista de Aníagens	8	10	3	2	5	15	20	-5
9º Territorial Paulista	6	10	3	0	7	21	31	-10
10º Touring	5	10	2	1	7	13	42	-29
11º Helvétia	0	9	0	0	9	11	41	-30

CAMPEONATO DO INTERIOR - LAF ▶ Disputado de 12 de junho de 1927 a 29 de janeiro de 1928



7 de Setembro de Cruzeiro**



Amparo



Cachoeira



Carioba



Cruzeiro



Esperança



Esportiva de S. José



Hepacaré



S.C. Itapira



Inter de Limeira



Lemense



A.A. Pinhalense



Pirassununguense***



Porto Ferreira



Ponte Preta



Quirim



Rio Claro



Sanjoanense*



XV de Piracicaba

* Desistiu do campeonato

** Desistiu no segundo turno da 1ª Fase

*** No dia 16/10/1927, o clube desligou-se da LAF.

CAMPANHA DO CAMPEÃO

12/06/27	Ponte Preta 3x0 S.C. Itapira
26/06/27	Amparo 0x2 Ponte Preta
03/07/27	Ponte Preta 2x1 A.A. Pinhalense

04/09/27	Ponte Preta 3x1 Amparo
18/09/27	S.C. Itapira 2x2 Ponte Preta
06/11/27	A.A. Pinhalense 4x0 Ponte Preta

Jogos cancelados devido à desistência da S.E. Sanjoanense

07/08/27 Ponte Preta x Sanjoanense

CLASSIFICAÇÃO

ZONA MOGIANA	PG	J	V	E	D	GP	GC	SG
1º Ponte Preta*	8	4	4	0	0	10	2	8
2º S.C. Itapira	4	3	2	0	1	6	4	2
3º A.A. Pinhalense	2	3	1	0	2	8	8	0
4º Amparo	0	4	0	0	4	3	13	-10

ZONA CENTRAL DO BRASIL

SEÇÃO NORTE	PG	J	V	E	D	GP	GC	SG
1º Hepacaré**	6	4	3	0	1	17	6	11
Cruzeiro	6	4	3	0	1	16	7	9
3º Cachoeira	0	4	0	0	4	2	22	-20

SEÇÃO SUL	PG	J	V	E	D	GP	GC	SG
1º Esperança	8	4	4	0	0	12	2	10
2º Esportiva de S. José	3	4	1	1	2	2	10	-8
3º Quiririm	1	4	0	1	3	4	6	-2

**O Hepacaré se classificou para a Fase Final após vencer o Cruzeiro no jogo desempate (2x1) e vencer a decisão geral da Zona por W.O. frente ao Esperança.

ZONA DA PAULISTA	PG	J	V	E	D	GP	GC	SG
1º Inter de Limeira*	11	6	5	1	0	23	6	17
2º Carioba	6	6	2	2	2	11	13	-2
XV de Piracicaba	6	5	2	2	1	9	7	2
4º Porto Ferreira	5	6	2	1	3	11	16	-5
5º E.C. Lemense	4	6	1	2	3	10	12	-2
Pirassununguense	4	5	1	2	2	8	13	-5
Rio Claro	4	6	2	0	4	10	15	-5

*Classificados para a Fase Final.

FINAL

Hepacaré x* Ponte Preta

* Cancelado pela desistência do Hepacaré

Ponte Preta fr Inter de Limeira

Obs: Não foi encontrado em nenhum Comunicado Oficial da LAF, de 1927 e 1928, a definição da situação do Campeonato. Na temporada 1928, a Ponte Preta acabou por ser convidada a disputar a 1ª Divisão da LAF, assim como o Campeão da Divisão Intermediária (2ª) da Capital, o que denotaria uma decisão pelo título à equipe Campineira. Supostamente, o título seria decidido entre Inter de Limeira e Ponte Preta após a desistência do Hepacaré, mas não há registro dessa partida. O Relatório Oficial da Federação Paulista de Futebol de 1944 confirma a Ponte Preta como campeã.

■ Acesso: A Ponte Preta foi convidada para a Primeira Divisão de 1928.

DIVISÃO SANTISTA - SÉRIE PRINCIPAL - LAF ▶ Disputado de 10 de abril a 16 de outubro de 1927



Atlético Santista Extra*



Brasil A.C.



Brasil F.C.



Glorioso



Hespânia Extra*



Palestra Itália-SAN



Ribeirão Pires**



Syria

* O equivalente aos times "B" de hoje ** Abandonou a competição e foi desclassificado

CAMPANHA DO CAMPEÃO

21/04/27 Hespânia Extra 3x2 Brasil F.C.
 15/05/27 Syria 0x10 Hespânia Extra
 26/06/27 Hespânia Extra 6x1 Atlético Santista Extra
 10/07/27 Glorioso 0x1 Hespânia Extra
 07/08/27 Palestra Itália 0x8 Hespânia Extra
 21/08/27 Hespânia Extra 6x0 Brasil A.C.

CLASSIFICAÇÃO FINAL

	PG	J	V	E	D	GP	GC	SG
1º Hespânia Extra	12	6	6	0	0	34	3	31
2º Glorioso	10	6	5	0	1	16	6	10
3º Brasil F.C.	8	6	4	0	2	18	7	11
4º Atlético Santista Extra	6	6	3	0	3	20	14	6
5º Syria	3	6	1	1	4	6	21	-15
6º Brasil A.C.	2	6	1	0	5	7	27	-20
7º Palestra Itália	1	6	0	1	5	3	26	-23
Ribeirão Pires								Desclassificado

SEGUNDA DIVISÃO - SÉRIE PRINCIPAL - LAF ▶ Disputado de 10 de abril de 1927 a 22 de janeiro de 1928



C.A. Brasil



Califórnia



Húngaro Paulistano



Lusitano F.C.



E.C. Ordem e Progresso



Portuguesa F.



Santo Amaro*



Tiradentes



União dos Operários**



U. Vasco da Gama

* Acabou desistindo da disputa ** Pediu desligamento em agosto e ingressou na APEA

CAMPANHA DO CAMPEÃO

TURNO ÚNICO

05/06/27 Califórnia 2x2 C.A. Brasil
 19/06/27 Lusitano F.C. 1x3 C.A. Brasil
 17/07/27 C.A. Brasil 3x1 Portuguesa F.
 24/07/27 C.A. Brasil 4x0 Tiradentes
 21/08/27 C.A. Brasil 3x3 União Vasco da Gama

LAF publica nova tabela com as desclassificações de Santo Amaro e União dos Operários

16/10/27 Húngaro P. 1x3 C.A. Brasil
 06/11/27 Ordem e Progresso 3x4 C.A. Brasil

Além dos Jogos do Santo Amaro, foram anulados os jogos do União dos Operários devido à sua desfiliação

01/05/27 C.A. Brasil 1x2 União dos Operários

CLASSIFICAÇÃO FINAL

	PG	J	V	E	D	GP	GC	SG
1º C.A. Brasil	12	7	5	2	0	22	11	11
Portuguesa F.	12	7	6	0	1	22	11	11
3º Ordem e Progresso	8	7	4	0	3	14	11	3
4º U. Vasco da Gama	6	7	2	2	3	15	16	-1
Húngaro P.	6	7	1	4	2	9	12	-3
6º Lusitano F.C.	5	6	2	1	3	8	9	-1
7º Califórnia	2	7	0	2	5	5	16	-11
8º Tiradentes	1	6	0	1	5	8	17	-9

JOGO DESEMPATE

22/01/28 C.A. Brasil 4x0 Portuguesa F.

DIVISÃO SANTISTA - SÉRIE INTERMEDIÁRIA - LAF ▶ Disputado de 10 de abril de 1927 a 22 de janeiro de 1928



Bahia F.C.



E.C. Botafogo



Corinthians
Santista**



Ipiranga*

* Desclassificado em 2/6/1927 ** Desclassificado em Setembro

CAMPANHA DO CAMPEÃO

12/06/27 E.C. Botafogo 3x1 Bahia F.C

17/07/27 Bahia F.C. 0x0 E.C. Botafogo

Jogos anulados em vista da desclassificação de Ipiranga e Corinthians Santista:

26/06/27 E.C. Botafogo 0x4 Corinthians

CLASSIFICAÇÃO FINAL

	PG	J	V	E	D	GP	GC	SG
1º E.C. Botafogo	4	2	2	0	0	3	1	2
2º Bahia F.C.	0	2	0	0	2	1	3	-2

Nota: A LAF instituiu neste ano o a Divisão Santista, com nível similar à Divisão do Interior. A APEA tinha como filiada a ASEA (Associação Santista de Esportes Atlético), que também realizava o seu campeonato, mas não havia o mesmo vínculo ou nivelamento que a LAF. A ASEA promoveu os campeonatos santistas de 1917 a 1935.

OS CAMPEÕES DA ASEA, FORAM:



1917

C. Atlético Santista



1918

Brasil F.C.



1919

C. Atlético Santista



1920

C. Atlético Santista



1921

SPR A.C.



1922

Brasil F.C.



1923

A.A. Portuguesa Santista



1924

A.A. Portuguesa Santista



1925

A.A. Americana



1926

A.A. Portuguesa Santista



1927

A.A. Portuguesa Santista



1928

Atlas-Flamengo F.C.



1929

Santos F.C. Extra



1930

Hespanha F.C.
(Jabaquara)



1931

A.A. Portuguesa Santista



1932

A.A. Portuguesa Santista



1933

A.A. Portuguesa Santista



1934

A.A. Portuguesa Santista



1935

SPR A.C.

1928

LIGA	1ª DIVISÃO	2ª DIVISÃO		3ª DIVISÃO	4ª DIVISÃO
 APEA	 Corinthians	CAPITAL  Silex	INTERIOR  São Caetano E.C.	 Estrela de Ouro	 A.A.Ordem e Progresso

O ano em que os bastidores foram mais comentados do que o campo

No dia 3 de janeiro, foi marcada uma reunião para se discutir a unificação das duas ligas. Apesar da volta por cima da APEA, em 1927, a LAF se negou a participar, afirmando que continuaria independentemente.

No início de abril, houve a tentativa de se criar uma liga profissional nos moldes da F.A. inglesa, a Liga Paulista de Profissionais de Futebol. Mas como essa iniciativa previa a unificação das duas existentes, a ideia também não vingou.

O campeonato da APEA teve uma redução de 14 para 8 participantes e mudou de nome, passando a se chamar "Divisão Especial". A entidade optou por manter os melhores e ter um campeonato tecnicamente mais forte. O Corinthians conquistou o título no dia 25 de novembro, ao vencer a Portuguesa por 2 a 1. O time do Parque São Jorge venceu a competição, sofrendo apenas uma derrota na temporada.

As demais divisões também tiveram suas nomenclaturas alteradas e a APEA ainda criaria a quarta divisão, chamada de Divisão Municipal.



© Arquivo Nacional

Na LAF, a A.A. das Palmeiras foi desclassificada após uma briga e o título ficou para o S.C. Internacional, ao vencer, no jogo desempate, o Paulistano por 2 a 0. Friendenreich, mais uma vez, foi o artilheiro

com 29 gols. A LAF enxugou a Divisão Santista, extinguiu a Terceirona, e o Campeonato do Interior não teve sua fase final, sendo os campeões regionais declarados campeões em conjunto.

DIVISÃO ESPECIAL - APEA ▶ Disputado de 03 de junho a 02 de dezembro de 1928



CAMPANHA DO CAMPEÃO

03/06/28 Portuguesa 1x2 Corinthians
17/06/28 Corinthians 4x0 Sírio
08/07/28 Ypiranga 1x5 Corinthians
19/08/28 Santos 1x3 Corinthians
26/08/28 Comercial-RP x Corinthians
02/09/28 Corinthians 5x1 Guarani
23/09/28 Corinthians 3x0 Palestra Itália
07/10/28 Guarani 1x3 Corinthians
21/10/28 Corinthians 5x2 Ypiranga
28/10/28 Corinthians 6x0 Sírio
11/11/28 Corinthians 2x3 Santos
25/11/28 Corinthians 3x2 Portuguesa

Local: Campo do Corinthians, na Ponte Grande.

Árbitro: Eneas Sgarzi.

Gols: Amleto (POR), De Maria e Gambarotta (COR) no 1ºT; Néco (COR) e Salles (POR) no 2ºT.

COR: Tuffy; Grané e Del Débbio; Nerino, Soarez e Munhoz; Apparício, Néco, Gambarotta, Ratto e De Maria.

POR: Dyonísio; Raposo e Machado; Américo, Salvador e Ramon; Bellini, Salles, Maxambomba, Amleto e Varella.

02/12/28 Palestra 0x0 Corinthians

CLASSIFICAÇÃO FINAL

	PG	J	V	E	D	GP	GC	SG
1º Corinthians	21	12	10	1	1	41	12	29
2º Santos	19	12	9	1	2	42	12	30
3º Palestra Itália	18	12	8	2	2	45	16	29
4º Guarani	11	12	5	1	6	28	24	4
5º Portuguesa	7	12	3	1	8	12	35	-23
6º Ypiranga	5	12	2	1	9	15	47	-32
7º Sírio	3	12	1	1	10	7	44	-37
Comercial-RP								Desclassificado



ARTILHEIRO
Heitor
(Palestra Itália)
16 gols

LIGA	1ª DIVISÃO	2ª DIVISÃO				
		CAPITAL		INTERIOR		SANTOS
 LAF	 S.C. Internacional	 União Fluminense	 Amparo	 Rio Claro	 Taubaté	 Brasil F.C.

PRIMEIRA DIVISÃO - APEA ▶ Disputado de 03 de junho a 18 de novembro de 1928

 Barra Funda	 Cotonificio Rodolfo Crespi*	 Independência***	 República	 C.A. São Bernardo**	 São Paulo Alpargatas	 Silex	 Voluntários da Pátria
--	--	---	---	--	---	--	--

*Em ata de 28/06, o Cotonificio Rodolfo Crespi F.C. foi promovido da 2ª para a 1ª Divisão, ocupando a vaga do Independência. **Em 10/06, o jogo do Primeiro de Maio contra o República foi adiado, apesar de estar na tabela, devido à fusão do clube com o Corinthians de São Bernardo, dando origem ao Clube Atlético São Bernardo. ***Em 21/06, o Independência se desligou da APEA se juntou ao C.A. Sant'Anna formando o C.A. Independência-Sant'Anna na 1ª divisão da LAF.

CAMPANHA DO CAMPEÃO

03/06/28	Silex 2x1 Voluntários
17/06/28	Silex 6x0 Barra Funda
01/07/28	República 2x3 Silex
15/07/28	S.P. Alpargatas 1x2 Silex
22/07/28	C.R. Crespi 3x5 Silex
12/08/28	C.A. São Bernardo 3x1 Silex
19/08/28	Voluntários 1x6 Silex
02/09/28	Silex 4x0 Barra Funda
16/09/28	Silex 2x0 C.R. Crespi
23/09/28	S.P. Alpargatas 0x2 Silex
14/10/28	Silex 2x1 C.A. São Bernardo
28/10/28	Silex 2x2 República
Jogos cancelados devido ao desligamento do Independência	
24/06/28	Independência x Silex

CLASSIFICAÇÃO FINAL

	PG	J	V	E	D	GP	GC	SG
1º Silex	21	12	10	1	1	38	14	24
2º República	17	12	8	1	3	39	18	21
3º C.A. São Bernardo	15	12	7	1	4	32	21	11
4º S.P. Alpargatas	14	12	7	0	5	19	16	3
5º C.R. Crespi	13	12	6	1	5	25	17	8
6º Voluntários	4	12	2	0	10	14	39	-25
7º Barra Funda	0	12	0	0	12	8	50	-42

SEGUNDA DIVISÃO - APEA ▶ Disputado de 03 de junho a 18 de novembro 1928

 A.A. Cambucy	 Cotonificio Rodolfo Crespi*	 Estrela da Saúde	 Estrela de Ouro	 Flor do Belém	 Roma	 Scarpa	 União Belém
---	--	---	---	--	---	---	--

* Foi promovido à 1ª Divisão após o início da competição.

CAMPANHA DO CAMPEÃO

10/06/28	Flor do Belém 2x2 Estrela de Ouro
01/07/28	A.A. Cambucy 3x3 Estrela de Ouro
22/07/28	União Belém 4x3 Estrela de Ouro
29/07/28	Scarpa 2x2 Estrela de Ouro
19/08/28	Roma 0x2 Estrela de Ouro
26/08/28	Estrela de Ouro 3x0 Estrela da Saúde
09/09/28	Estrela de Ouro 3x1 Flor do Belém
30/09/28	Estrela de Ouro 1x1 A.A. Cambucy
14/10/28	Estrela de Ouro 6x3 União Belém
21/10/28	Estrela de Ouro 2x0 Scarpa
28/10/28	Estrela de Ouro 1x1 Roma
04/11/28	Estrela de Ouro 2x2 Estrela da Saúde

Jogos anulados devido ao acesso do Cotonificio Rodolfo Crespi:
24/06/28 Estrela de Ouro 2x0 C.R. Crespi

CLASSIFICAÇÃO FINAL

	PG	J	V	E	D	GP	GC	SG
1º Estrela de Ouro	16	12	5	6	1	30	19	11
2º Scarpa	15	12	6	3	3	25	17	8
3º Roma	14	12	5	4	3	18	18	0
4º Estrela da Saúde	13	12	4	5	3	15	17	-2
5º A.A. Cambucy	10	12	3	4	5	19	20	-1
6º Flor do Belém	9	12	2	5	5	14	17	-3
7º União Belém	7	12	2	3	7	19	32	-13

DIVISÃO DO INTERIOR - APEA ▶ Disputado de 30 de setembro de 1928 a 14 de abril de 1929



CAMPANHA DO CAMPEÃO

30/09/28 São Caetano E.C. 2x0 Ipiranga-JU
 14/10/28 São Caetano E.C. 1x1 Palestra-JU
 21/10/28 São João-JU 0x0 São Caetano E.C.
 02/12/28 Ipiranga-JU 2x2 São Caetano E.C.
 09/12/28 São Caetano E.C. 1x1 São João-JU
 16/12/28 Palestra-JU 0x3 São Caetano E.C.

CLASSIFICAÇÃO

1ª REGIÃO	PG	J	V	E	D	GP	GC	SG
1º Caçapavense*	2	2	1	0	1	5	5	0
União de Mogi**	2	2	1	0	1	5	5	0
Elvira***	Desclassificado							

*Desclassificada em 23/03 após a decisão da região.
 **Após incidentes no jogo decisivo da região em 18/02, pediu desfiliação e foi desclassificado.
 ***Desistiu da competição em 12/01.

2ª REGIÃO	PG	J	V	E	D	GP	GC	SG
1º São Caetano E.C.*	8	6	2	4	0	9	4	5
Ipiranga-JU	8	6	3	2	1	19	8	11
3º Palestra-JU	5	6	1	3	2	8	14	-6
4º São João-JU	3	6	0	3	3	5	15	-10

JOGO DESEMPATE

30/12/28 São Caetano E.C. 3x0 Ipiranga-JU

3ª REGIÃO	PG	J	V	E	D	GP	GC	SG
1º Radium*	10	6	5	0	1	17	6	11
2º Voluntários	7	6	3	1	2	13	5	8
Floresta-AMP	7	6	3	1	2	18	7	11
4º Valinhense	0	6	0	0	6	1	31	-30

4ª REGIÃO	PG	J	V	E	D	GP	GC	SG
1º Velo Clube*	6	4	3	0	1	8	3	5
2º Araraquara	4	4	2	0	2	5	4	1
3º Descalvadense	2	4	1	0	3	3	9	-6
Palestra Itália-PIR**	Desclassificado							
São João-PIR***	Desclassificado							

**O Palestra desistiu no meio do 1º Turno.
 ***O São João comunica que foi extinto em 03/11/1928.

5ª REGIÃO	PG	J	V	E	D	GP	GC	SG
1º Botafogo-RP*	8	4	4	0	0	15	2	13
2º Itália F.C.-RP	3	4	1	1	2	7	11	-4
3º Operário-RP	1	4	0	1	3	2	11	-9
Palestra Itália-RP**	Desclassificado							

*Classificados para a Fase Final. O Botafogo-RP se classificou ao vencer a Francana em 3 jogos.
 **O Palestra desistiu no meio do 1º Turno.
 Nota: A 6ª região foi suprimida em 17/01/1929 em vista da desistência da Botucatuense que era a única representante.

FASE FINAL

17/02/29 São Caetano E.C. 2x1 Radium
 24/03/29 São Caetano E.C. 2x0 Botafogo-RP
 14/04/29 São Caetano E.C. Wx0 Velo Clube
 Em 23/3/29, a Caçapavense foi desclassificada e seus jogos foram anulados:
 03/03/29 Caçapavense 0x6 São Caetano E.C.

CLASSIFICAÇÃO FINAL

	PG	J	V	E	D	GP	GC	SG
1º São Caetano E.C.	6	3	3	0	0	4	1	3
2º Botafogo-RP	4	3	2	0	1	3	3	0
3º Radium	2	3	1	0	2	4	6	-2
4º Velo Clube	0	3	0	0	3	1	2	-1
Caçapavense	Desclassificada							

DIVISÃO MUNICIPAL - APEA ▶ Disputado de 03 de junho a 18 de novembro 1928



* Desistiu antes do início da competição

CAMPANHA DO CAMPEÃO

1ª FASE

29/07/28 A.A. Ordem e Progresso 3x0 Parque da Mooca

2ª FASE

05/08/28 A.A. Ordem e Progresso 4x2 Luso Brasileiro

02/09/28 Luziadas 0x0 A.A. Ordem e Progresso

09/09/28 Spartanos 0x0 A.A. Ordem e Progresso

23/09/28 A.A. Ordem e Progresso 1x0 Oriente

30/09/28 Ponte Grande 0x4 A.A. Ordem e Progresso

07/10/28 A.A. Ordem e Progresso Wx0 U. dos Operários

CLASSIFICAÇÃO FINAL

	PG	J	V	E	D	GP	GC	SG
1º A.A. Ordem e Progresso	8	5	3	2	0	5	0	5
2º Oriente	6	5	3	0	2	7	2	5
3º Luziadas	5	4	2	1	1	3	3	0
4º Spartanos	3	3	1	1	1	3	2	1
5º Ponte Grande	2	4	1	0	3	3	11	-8
U. dos Operários	2	5	1	0	4	2	5	-3

PRIMEIRA DIVISÃO - LAF ▶ Disputado de 15 de abril a 30 de dezembro de 1928



*Até o mês de junho, era apenas C.A. Sant'Anna. Depois fez a fusão com o Independência e conclui sua participação no campeonato com o nome de C.A. Independência-Sant'Anna.

CAMPANHA DO CAMPEÃO

15/04/28 União Lapa 0x7 S.C. Internacional

22/04/28 S.C. Internacional 2x2 Paulista-JU

03/05/28 Hespanha 1x1 S.C. Internacional

06/05/28 Paulistano 6x2 S.C. Internacional

27/05/28 S.C. Internacional 3x0 Antártica

10/06/28 Atlético Santista 2x2 S.C. Internacional

17/06/28 S.C. Internacional 5x1 Germânia

08/07/28 A.A. das Palmeiras 2x3 S.C. Internacional

14/07/28 A.A. São Bento 3x4 S.C. Internacional

22/07/28 Ponte Preta 2x0 S.C. Internacional

29/07/28 S.C. Internacional* x Indep.-Sant'Anna

* Vitória do Internacional por WO. O Sant'Anna não conseguiu formar seu time e não compareceu.

19/08/28 S.C. Internacional 9x1 União Lapa

02/09/28 Paulista-JU 0x1 S.C. Internacional

09/09/28 Indep.-Sant'Anna 1x1 S.C. Internacional

23/09/28 Hespanha 1x6 S.C. Internacional

21/10/28 Germânia 1x2 S.C. Internacional

28/10/28 Ponte Preta 2x2 S.C. Internacional

04/11/28 A.A. das Palmeiras 1x2 S.C. Internacional

18/11/28 A.A. São Bento 2x4 S.C. Internacional

09/12/28 Antártica 3x4 S.C. Internacional

16/12/28 S.C. Internacional 1x0 Atlético Santista

JOGO DESEMPATE

30/12/28 Paulistano 0x2 S.C. Internacional

Local: Chácara da Floresta.

Árbitro: Luis Felizatti.

Gols: Campos no 1ºT; Martins no 2ºT.

CAP: Nestor; Clodô e Caetano; Amadeu, Rueda e

Abate; Formiga, Joãozinho, Friedenreich, Seixas e Filó.

SCI: Moreno; Adhemar e Narciso; Rossi,

Fritoli e Bastos; Martins, Ministro, Camargo,

Sorrentino e Campos.

CLASSIFICAÇÃO FINAL

	PG	J	V	E	D	GP	GC	SG
1º S.C. Internacional	33	22	14	5	3	61	32	29
Paulistano	33	22	15	3	4	61	22	39
3º Hespanha*	30	22	13	4	5	52	38	14
Ponte Preta	30	22	13	4	5	60	37	23
5º Atlético Santista	26	22	10	6	6	57	31	26
6º A.A. São Bento	23	22	9	5	8	41	40	1
7º Indep.-Sant'Anna	18	22	8	2	12	50	58	-8
Antártica	18	22	6	6	10	40	54	-14
9º Paulista-JU	17	22	7	3	12	29	43	-14
10º Germânia	13	22	5	3	14	48	66	-18
11º União Lapa	12	22	5	2	15	28	86	-58
12º A.A. das Palmeiras	11	22	4	3	15	35	55	-20

*Atual Jabaquara A.C.



ARTILHEIRO
Friedenreich (Paulistano)
29 gols

DIVISÃO INTERMEDIÁRIA - LAF ▶ Disputado de 08 de abril a 23 de dezembro de 1928



* Desclassificada em 27/10 conforme circular do dia 04/08. ** Desclassificada em 19/10 após incidentes de 04/08.
 *** Desclassificada em 13/10 após incidentes de 04/08. **** Desclassificada em 15/09 ***** O clube foi suspenso em 21/11 por 45 dias.

CAMPANHA DO CAMPEÃO

15/04/28 U. Fluminense 2x0 C.A. Brasil
 22/04/28 U. Vasco da Gama 1x5 U. Fluminense
 03/05/28 Castellões 0x3 U. Fluminense
 24/06/28 Oriental 1x1 U. Fluminense
 22/07/28 SPR 1x3 União Fluminense
 05/08/28 U. Fluminense 3x0 Paulista de Aniagens
 19/08/28 Territorial Paulista 0x5 U. Fluminense
 16/09/28 U. Fluminense 9x1 E.C.Ordem e Progresso
 07/10/28 U. Fluminense 1x1 São Geraldo
 15/11/28 E.C.Ordem e Progresso 1x2 U. Fluminense
 18/11/28 U. Fluminense 4x1 Castellões
 25/11/28 Territorial Paulista* 0xW U. Fluminense
 * O clube foi suspenso por 45 dias
 02/12/28 U. Fluminense 3x1 Oriental
 16/12/28 U. Fluminense 1x0 Paulista de Aniagens
 23/12/28 São Geraldo 2x2 U. Fluminense

Jogos anulados devido à desclassificação de Portuguesa de Futebol, Colombo, Helvética e Califórnia:

20/05/28 U. Fluminense 10x0 Helvética
 10/06/28 U. Fluminense 6x3 Colombo
 14/07/28 U. Fluminense 4x1 Califórnia
 02/09/28 Portuguesa 0xW U. Fluminense

CLASSIFICAÇÃO FINAL

	PG	J	V	E	D	GP	GC	SG
1º União Fluminense	27	15	12	3	0	44	10	34
2º São Geraldo	25	15	11	3	1	35	12	23
3º Paulista de Aniagens	18	15	7	4	4	26	24	2
4º Oriental	15	15	6	3	6	23	24	-1
5º Castellões	13	15	5	3	7	21	28	-7
6º E.C.Ordem e Progresso	11	15	4	3	8	23	38	-15
7º Territorial Paulista	9	15	4	1	10	15	23	-8

EQUIPES NÃO CLASSIFICADAS PARA O RETORNO

8º SPR	6	9	2	2	5	12	16	-4
9º U. Vasco da Gama	5	9	2	1	6	14	24	-10
10º C.A. Brasil	3	9	1	1	7	8	22	-14

DIVISÃO SANTISTA - LAF ▶ Disputado de 08 de abril a 16 de dezembro de 1927



*Desclassificado em 10/11.

CAMPANHA DO CAMPEÃO

08/04/28 A. Santista Extra 5x1 Brasil F.C.
 15/04/28 E.C. Botafogo 1x2 Brasil F.C.
 01/05/28 Brasil F.C. 1x0 Brasil A.C.
 06/05/28 Brasil F.C. 2x2 Hespanha Extra
 10/06/28 Bahia F.C. 1x1 Brasil F.C.

O Botafogo retorna à LAF, após ter sido eliminado devido a problemas no jogo com o Atlético Santista.

09/09/28 Brasil F.C. 3x1 E.C. Botafogo
 23/09/28 Brasil F.C. 1x0 Brasil A.C.
 25/11/28 Hespanha Extra 0x0 Brasil F.C.
 02/12/28 Brasil F.C. 4x1 A. Santista Extra
 16/12/28 Brasil F.C. ñr Bahia F.C.

Jogos cancelados devido à desclassificação do Syria F.C.:

20/05/28 Brasil F.C. 2x0 Syria
 12/10/28 Syria 0x1 Brasil F.C.

CLASSIFICAÇÃO FINAL

	PG	J	V	E	D	GP	GC	SG
1º Brasil F.C.	15	9	6	3	0	26	6	20
2º Hespanha Extra	13	10	4	5	1	24	12	12
3º Bahia F.C.	11	9	4	3	2	20	15	5
4º A. Santista Extra	10	9	4	2	3	16	17	-1
5º E.C. Botafogo	4	9	1	2	6	8	23	-15
6º Brasil A.C.	3	10	1	1	8	4	25	-21
Syria								Desclassificada

DIVISÃO DO INTERIOR - LAF ▶ Disputado de 08 de julho a 09 de dezembro de 1928



Amparo



Cachoeira



Carioba



Cruzeiro



Hepacaré



Inter de Limeira



Ipiranga-CPS



S.C. Itapira



A.A. Pinhalense



Quiririm*



Rio Claro



Santana-SJC



Taubaté



XV de Piracicaba

* Desclassificada em 26/09.

CAMPANHA DO CAMPEÃO

REGIÃO PAULISTA

22/07/28 Inter de Limeira **2x1** Rio Claro
 05/08/28 Ipiranga-CPS **2x1** Rio Claro
 19/08/28 Rio Claro **2x0** Carioba
 02/09/28 Rio Claro **5x1** XV de Piracicaba
 23/09/28 Carioba **1x4** Rio Claro
 07/10/28 Rio Claro **3x1** Inter de Limeira
 21/10/28 Rio Claro **Wx0** Ipiranga-CPS
 04/11/28 XV de Piracicaba **2x2** Rio Claro

REGIÃO MOGIANA

12/08/28 Amparo **4x2** A.A. Pinhalense*
 * Após a marcação de um pênalti, os jogadores da Pinhalense deitaram-se no campo em protesto até o fim do tempo regulamentar.
 19/08/1928 S.C. Itapira **0x1** Amparo
 16/09/28 Amparo **4x0** S.C. Itapira
 02/12/28 A.A. Pinhalense **Wx0** Amparo*

REGIÃO CENTRAL DO BRASIL

SEÇÃO SUL

22/07/28 Taubaté **6x1** Sant'Anna
 09/09/28 Sant'Anna **Wx0** Taubaté
 Jogos anulados em vista da desclassificação do Quiririm:
 29/07/28 Taubaté **6x2** Quiririm
 26/08/28 Quiririm **nr** Taubaté

CLASSIFICAÇÃO FINAL

REGIÃO PAULISTA

	PG	J	V	E	D	GP	GC	SG
1º Rio Claro	11	8	5	1	2	18	9	9
2º Inter de Limeira	9	8	4	1	3	16	13	3
3º Ipiranga-CPS	8	8	4	0	4	8	14	-6
4º XV de Piracicaba	7	8	2	3	3	19	19	0
5º Carioba	5	8	2	1	5	11	17	-6

REGIÃO MOGIANA

	PG	J	V	E	D	GP	GC	SG
1º Amparo	6	4	3	0	1	9	2	7
2º S.C. Itapira	4	4	2	0	2	1	5	-4
3º A.A. Pinhalense	2	4	1	0	3	2	5	-3

SEÇÃO SUL

	PG	J	V	E	D	GP	GC	SG
1º Taubaté	2	2	1	0	1	6	1	5
Sant'Anna	2	2	1	0	1	1	6	-5
Quiririm	Desclassificado							

JOGO DESEMPATE

04/11/28 Sant'Anna **0xW** Taubaté
 Em Jacareí

SEÇÃO NORTE

	PG	J	V	E	D	GP	GC	SG
1º Cachoeira	8	6	3	2	1	9	5	4
2º Hepacaré	6	6	3	0	3	10	11	-1
3º Cruzeiro	4	6	1	2	3	8	11	-3

FINAL DA REGIÃO

Campeão da Seção Sul x Campeão da Seção Norte

09/12/28 Taubaté **Wx0** Cachoeira

Em Jacareí

Obs: Assim como no ano anterior, não houve uma final geral do campeonato. E cada região teve o seu campeão.

1929

LIGA	1ª DIVISÃO	2ª DIVISÃO		3ª DIVISÃO	4ª DIVISÃO
 APEA	 Corinthians	CAPITAL  Cotonifício Rodolfo Crespi	INTERIOR  Floresta-AMP	 A.A. Ordem e Progresso	 Lusitano F.C.

O fim da era romântica do amadorismo

A complicada situação política do futebol paulista acabou afetando a qualidade do jogo. A Seleção Estadual fez feio no Campeonato Brasileiro de 1928 e, para tentar reverter essa situação, a unificação entre APEA e LAF voltou à pauta.

A APEA impôs uma série de exigências, que a LAF se recusou a aceitar, seguindo com seus campeonatos. Mas a LAF começava a se perder no caminho. A tentativa de organizar o acesso nos anos anteriores foi por água abaixo. Não houve acesso da Segunda para a Primeira.

Se por um lado a ruptura vinha enfraquecendo a LAF, a APEA soube crescer com isso. A entidade conseguiu se organizar melhor e promoveu cinco campeonatos com estrutura e regras —incluindo o acesso— bem semelhantes.

No campeonato, o Corinthians sagrou-se bicampeão. O certame, que havia sido planejado para ter dois turnos, um antes e outro depois do Campeonato Brasileiro, foi atrapalhado pela desintegração da LAF. Neste cenário, o Corinthians foi campeão justamente sobre o rival, Palestra Itália, numa goleada por 4 a 1 já em janeiro de 1930.

O Cotonifício Rodolfo Crespi (atual Juventus) ficou com o título da Segunda Divisão, e a A.A. Ordem e Progresso conseguiu mais um acesso em sua história ao vencer, desta vez, a Terceira Divisão.



© Acervo Memorial Corinthians

Foi o último ano da LAF. A entidade buscava uma fórmula para a sua continuidade, mas a supremacia da rival era flagrante. O reconhecimento internacional também. Por São Paulo, a convite da APEA, passaram Rampla Juniors (Uruguai), Ferencvaros (Hungria), Chelsea (Inglaterra), Bologna (Itália) e Vitória de Setúbal (Portugal). Tal situação se refletiu sobre os filiados da LAF e o primeiro a pedir desfiliação e volta para a APEA foi justamente a A.A. das Palmeiras, no dia 15 de novembro.

O campeonato da LAF se arrastou melancolicamente até o final e foi decidido no campo do Jardim América. Com a vitória

por 6 a 1 sobre o Antártica F.C., o Paulistano conquistava seu 11º título do Estadual, o maior vencedor até então, e um dos maiores até hoje.

Dias antes do Natal, os dirigentes das duas entidades começaram a buscar uma unificação, que, de fato, nunca aconteceu. No dia 7 de janeiro de 1930, a LAF estava extinta e, junto com ela, o futebol romântico amador. Na última reunião da entidade, Antonio Prado Junior, então presidente do Paulistano, recebeu votos de louvor e gratidão e anunciou que o clube não tinha mais por que manter o seu departamento de futebol. Era o fim de uma era.

DIVISÃO ESPECIAL - APEA ▶ Disputado de 12 de maio a 14 de dezembro de 1929



Corinthians



Guarani



Palestra Itália



Portuguesa



Santos



Silex



Sírio



Ypiranga

CAMPANHA DO CAMPEÃO

22/05/29 Corinthians 3x2 Ypiranga
25/08/29 Corinthians 6x2 Sírio
01/09/29 Corinthians 7x0 Silex
06/10/29 Corinthians 4x1 Santos
13/10/29 Corinthians 2x1 Guarani
03/11/29 Corinthians 7x1 Portuguesa
14/12/29 Palestra Itália 1x4 Corinthians

Local: Parque Antártica.

Árbitro: Antônio de Souza Villas Boas.

Gols: Filó (COR) aos 25' do 1ºT; Carrone (PAL) aos 8', De Maria aos 10', Gambarotta aos 25' e De Maria (COR) aos 40' do 2ºT.

PAL: Nascimento; Nelson e Nigro; Pepe, Gagliardo e Serafim; Ministrinho, Carrone, Heitor, Lara e Osses.

COR: Tuffy; Grané e Del Débbio; Nerino, Guimarães e Munhoz; Filó, Peres, Gambarotta, Ratto e De Maria

CLASSIFICAÇÃO FINAL

	PG	J	V	E	D	GP	GC	SG
1º Corinthians	14	7	7	0	0	33	8	25
2º Santos	11	7	5	1	1	30	13	17
3º Palestra Itália	10	7	4	2	1	21	11	10
4º Portuguesa	8	7	3	2	2	20	22	-2
5º Guarani	6	7	2	2	3	15	15	0
6º Sírio	3	7	1	1	5	9	21	-12
7º Silex	2	7	1	0	6	8	26	-18
Ypiranga	2	7	1	0	6	8	28	-20



ARTILHEIRO

Feitiço (Santos)

13 gols

LIGA	1ª DIVISÃO	2ª DIVISÃO		
		CAPITAL	INTERIOR	SANTOS
 LAF	 Paulistano	 São Geraldo	 Rio Claro	 Brasil F.C.

PRIMEIRA DIVISÃO - APEA ▶ Disputado de 19 de maio de 1929 a 02 de fevereiro de 1930



CAMPANHA DO CAMPEÃO

19/05/29 C.R. Crespi 1x0 Barra Funda
 02/06/29 C.R. Crespi 7x1 Roma
 16/06/29 C.R. Crespi 3x0 Voluntários
 14/07/29 C.R. Crespi 5x2 Estrela de Ouro
 25/08/29 C.R. Crespi 4x0 União Lapa
 06/10/29 C.R. Crespi 1x1 Scarpa
 12/10/29 C.R. Crespi 2x1 República
 20/10/29 C.R. Crespi 1x1 S.P. Alpargatas
 27/10/29 C.R. Crespi 5x0 Voluntários
 03/11/29 C.R. Crespi 2x0 Barra Funda
 10/11/29 Roma 4x2 C.R. Crespi
 17/11/29 C.R. Crespi 5x1 Estrela de Ouro
 01/12/29 C.R. Crespi 3x1 União Lapa
 29/12/29 C.R. Crespi 4x0 Scarpa
 19/01/30 C.R. Crespi 1x0 S.P. Alpargatas
 26/01/30 C.R. Crespi 1x0 República

CLASSIFICAÇÃO FINAL

	PG	J	V	E	D	GF	GC	SG
1º C.R. Crespi	28	16	13	2	1	47	12	35
2º República	24	16	10	4	2	32	13	19
3º S.P. Alpargatas	20	15	8	4	3	33	15	18
4º Roma	18	16	7	4	5	35	34	1
5º Estrela de Ouro	13	16	4	5	7	20	29	-9
6º Voluntários	11	16	4	3	9	23	42	-19
7º Scarpa	10	16	3	4	9	17	29	-12
União Lapa	10	15	3	4	8	21	38	-17
9º Barra Funda	8	16	2	4	10	13	29	-16

SEGUNDA DIVISÃO - APEA ▶ Disputado de 19 de maio de 1929 a 02 de março de 1930



CAMPANHA DO CAMPEÃO

26/05/29 A.A. Cambucy 0x3 Ordem e Progresso
 09/06/29 Ponte Grande 1x1 Ordem e Progresso
 23/06/29 Ordem e Progresso 1x0 Estrela da Saúde
 14/07/29 Oriente 0x1 Ordem e Progresso

Paralização devido à visita dos clubes estrangeiros

25/08/29 São Caetano E.C. 1x1 Ordem e Progresso
 15/09/29 Ordem e Progresso 1x0 União Belém
 29/09/29 Flor do Belém 1x3 Ordem e Progresso
 20/10/29 Ordem e Progresso 4x2 U. Operários
 27/10/29 Luzíadas 2x3 Ordem e Progresso
 15/11/29 Ordem e Progresso 2x0 A.A. Cambucy
 17/11/29 Ordem e Progresso 4x0 Ponte Grande
 01/12/29 Estrela da Saúde 0x4 Ordem e Progresso
 08/12/29 Ordem e Progresso 3x1 Oriente
 19/01/30 União Belém 1x3 Ordem e Progresso
 02/02/30 Ordem e Progresso 2x0 Luzíadas
 09/02/30 Ordem e Progresso 6x1 Flor do Belém
 16/02/30 U. Operários 0xW Ordem e Progresso
 23/02/30 Ordem e Progresso 0x0 São Caetano E.C.

CLASSIFICAÇÃO FINAL

	PG	J	V	E	D	GP	GC	SG
1º A.A. Ordem e Progresso	33	18	15	3	0	42	10	32
2º São Caetano E.C.	28	18	10	8	0	26	12	14
3º Ponte Grande	22	18	8	6	4	31	26	5
4º Oriente	21	18	8	5	5	28	22	6
5º União Belém	17	18	7	3	8	17	27	-10
Flor do Belém	17	18	5	7	6	19	23	-4
7º Luzíadas	14	18	4	6	8	16	20	-4
8º A.A. Cambucy	12	18	5	2	11	17	30	-13
9º Estrela da Saúde	9	18	4	1	13	13	32	-19
10º União dos Operários	7	18	2	3	13	11	18	-7

DIVISÃO MUNICIPAL - APEA ▶ Disputado de 27 de outubro de 1929 a 16 de março de 1930



Estrela do Pari



Franco Brasileiro



Húngara República



Húngaro Paulistano



Jardim América



Lapa



Lusitano



Luso Brasileiro



Parque da Moóca



Republicano Paulista



Sampson

CAMPANHA DO CAMPEÃO SÉRIE A

10/11/29 Republicano Paulista **3x2** Parque da Moóca
 17/11/29 Republicano Paulista **0x0** Luso Brasileiro
 08/12/29 Republicano Paulista **4x1** Húngara República
 19/01/30 Republicano Paulista **6x0** Lapa
 02/02/30 Republicano Paulista **4x2** Estrela do Pari

CLASSIFICAÇÃO

	PG	J	V	E	D	GP	GC	SG
1º Republicano Paulista*	9	5	4	1	0	17	5	12
2º Luso Brasileiro	8	5	3	2	0	17	3	14
3º Parque da Moóca	7	5	3	1	1	15	8	7
4º Estrela do Pari	3	5	1	1	3	8	13	-5
5º Húngara República	2	5	1	0	4	2	11	-9
6º Lapa	1	5	0	1	4	3	22	-19

*Classificado para a Final.

CAMPANHA DO CAMPEÃO SÉRIE B

27/10/29 Lusitano F.C. **2x1** Franco Brasileiro
 10/11/29 Lusitano F.C. **4x1** Sampson
 17/11/29 Lusitano F.C. **4x1** Húngaro Paulistano
 08/12/29 Lusitano F.C. **3x3** Jardim América

CLASSIFICAÇÃO

	PG	J	V	E	D	GP	GC	SG
1º Lusitano F.C.*	7	4	3	1	0	13	6	7
Jardim América	7	4	3	1	0	11	7	4
3º Franco Brasileiro	4	4	2	0	2	8	5	3
4º Húngaro Paulistano	2	4	1	0	3	2	8	-6
5º Sampson	0	4	0	0	4	2	10	-8

*Classificado para a Final após jogo desempate.

JOGO DESEMPATE

05/01/30 Lusitano F.C. **2x2** Jardim América
 12/01/30 Lusitano F.C. **4x0** Jardim América

FINAIS

23/02/30 Lusitano F.C. **1x1** Republicano Paulista
 02/03/30 Republicano Paulista **2x1** Lusitano F.C.
 09/03/30 Lusitano F.C. **2x1** Republicano Paulista
 16/03/30 Lusitano F.C. **1x0** Republicano Paulista

■ Acesso: Lusitano F.C.

DIVISÃO DO INTERIOR - APEA ▶ Disputado de 17 de novembro de 1929 a 16 de março de 1930



Floresta-AMP



Francana



Ipiranga-JU



Itália-RP



Palestra Itália-JU



Palestra Itália-RP



São João-JU



União Paulista-RP*



Velo Clube



Voluntários da Pátria-CPS

* Desclassificado em 12/12 com 1 jogo disputado.

CAMPANHA DO CAMPEÃO

17/11/29 Floresta-AMP **3x0** Velo Clube
 24/11/29 Velo Clube **1x1** Floresta-AMP
 08/12/29 Floresta-AMP **2x2** Velo Clube

CLASSIFICAÇÃO

1ª REGIÃO	PG	J	V	E	D	GP	GC	SG
1º Ipiranga-JU**	8	6	3	2	1	14	13	1
Palestra-JU	8	6	3	2	1	6	5	1
3º Voluntários	3	5	1	1	3	11	14	-3
São João-JU	3	5	1	1	3	9	8	1

**Classificado para a Final após vencer o Palestra-JU no jogo desempate (9x2).

2ª REGIÃO	PG	J	V	E	D	GP	GC	SG
1º Floresta-AMP*	4	3	1	2	0	6	2	4
2º Velo Clube	2	3	0	2	1	2	6	-4

*Classificado para a Fase Final.

3ª REGIÃO	PG	J	V	E	D	GP	GC	SG
1º Itália-RP***	4	2	2	0	0	6	1	5
2º Palestra-RP	0	2	0	0	2	1	6	-5
União Paulista-RP	Desclassificado							

***Classificado para a Fase Final após vencer a Francana na decisão da região.

FASE FINAL

09/03/30 Floresta-AMP **2x1** Ipiranga-JU
 16/03/30 Francana **1x5** Floresta-AMP

PRIMEIRA DIVISÃO - LAF ▶ Disputado de 14 de abril a 22 de dezembro de 1929



Antártica



Atlético Santista



Germânia



Hespanha



Independência



S.C. Internacional



A.A. das Palmeiras



Paulista-JU



Paulistano



Ponte Preta



Port. Santista



A.A. São Bento

CAMPANHA DO CAMPEÃO

21/04/29 Antártica 0x3 Paulistano
 05/05/29 Paulistano 5x0 Port. Santista
 22/05/29 Paulistano 0x1 S.C. Internacional
 02/06/29 Paulistano 3x0 Paulista-JU
 09/06/29 Hespanha 1x4 Paulistano
 16/06/29 Paulistano 4x0 Ponte Preta
 14/07/29 Paulistano 3x1 A.A. São Bento
 21/07/29 Atlético Santista 0x4 Paulistano
 28/17/29 Germânia 0x5 Paulistano
 04/08/29 A.A. das Palmeiras 1x3 Paulistano
 11/08/29 Paulistano 2x1 Independência
 15/09/29 S.C. Internacional 1x2 Paulistano
 22/09/29 Port. Santista 0x2 Paulistano
 10/11/29 A.A. São Bento 2x0 Paulistano
 17/11/29 Independência 2x1 Paulistano
 24/11/29 Paulista-JU 2x2 Paulistano
 08/12/29 Paulistano 2x2 Hespanha
 15/12/29 Paulistano 6x1 Antártica

Local: Campo do Paulistano, no Jardim América.

Árbitro: Thomaz Ceccarelli.

Gols: Milton (3), Friedenreich, Luizinho

e Zuanella [CAP]; Spitaletti [ANT].

CAP: Nestor, Clodô e Barthô; Romeu, Rueda e Abbate; Luizinho, Joãozinho, Friedenreich, Milton e Zuanella.

ANT: Damião, Jahu e Roque; Romano, Mono e Coca; Mathias, Alfredinho, Maxambomba, Spitaletti e Delphim.

22/12/29 Paulistano Wx0 Germânia

CLASSIFICAÇÃO FINAL

	PG	J	V	E	D	GP	GC	SG	PP
1º Paulistano	30	19	14	2	3	53	15	38	8
2º S.C. Internacional	23	18	9	5	4	34	23	11	13
3º Ponte Preta	26	20	12	2	6	55	36	19	14
4º Hespanha	22	20	8	6	6	46	35	11	18
5º Germânia*	18	18	8	2	8	38	45	-7	18
6º Independência	21	20	8	5	7	42	37	5	19
7º Atlético Santista	19	19	7	5	7	34	28	6	19
8º A.A. São Bento	16	19	5	6	8	20	32	-12	22
9º A.A. das Palmeiras**	11	17	5	1	11	28	50	-22	23
10º Portuguesa Santista	18	21	7	4	10	37	40	-3	24
11º Antártica	17	21	5	7	9	30	47	-17	25
12º Paulista-JU	11	20	5	1	14	29	58	-29	29

*O Germânia também deixou a liga após o jogo do dia 11 de dezembro e entregou os pontos das partidas seguintes que definiriam a competição, contra Inter e Paulistano.



ARTILHEIRO
 Friedenreich [Paulistano] e Nabor [Ponte Preta]

16 gols

DIVISÃO INTERMEDIÁRIA - LAF ▶ Disputado de 14 de abril a 06 de outubro de 1929



C.A. Brasil



Califórnia**



Castellões



Indianópolis***



E.C. Ordem e Progresso**



Oriental



Portuguesa de Futebol



Paulista de Anígens*



São Geraldo



SPR**



União Fluminense**



União Vasco da Gama****

* Em 05/06, o clube foi suspenso do campeonato por 60 dias

** Desclassificados

***Ex-Território Paulista C.

**** O União Vasco da Gama ganhou a última vaga ao vencer o Helvécia na Eliminatória por 5x0.

CAMPANHA DO CAMPEÃO

14/04/29 São Geraldo 2x0 C.A. Brasil
 26/05/29 São Geraldo 2x0 Portuguesa de F.
 14/07/29 São Geraldo 3x1 Castellões
 28/07/29 São Geraldo 1x0 U. Vasco da Gama
 15/09/29 São Geraldo 3x0 Indianópolis
 06/10/29 São Geraldo 3x0 Oriental

Estas partidas foram canceladas por desistência do Califórnia do campeonato:

12/05/29 São Geraldo 1x0 Califórnia

Estas partidas foram canceladas por desistência do SPR do campeonato:

23/06/29 São Geraldo 1x0 SPR

CLASSIFICAÇÃO FINAL

	PG	J	V	E	D	GP	GC	SG
1º São Geraldo	12	6	6	0	0	14	1	13
2º União Vasco da Gama	10	6	5	0	1	18	3	15
3º C.A. Brasil	8	6	4	0	2	11	9	2
4º Indianópolis	4	6	2	0	4	9	14	-5
5º Castellões	3	6	1	1	4	4	10	-6
Oriental	3	6	1	1	4	8	18	-10
7º Portuguesa de Futebol	2	6	1	0	5	9	18	-9

DIVISÃO DO INTERIOR - LAF ▶ Disputado de 14 de abril a 22 de dezembro de 1929



Amparo*



Atlético Santista Extra



Bahia



Botafogo-SAN



Brasil A.C.



Brasil F.C.-SAN



Campo Grande



Cravinhos**



Hespanha



Inter de Limeira***



Ypiranga-CPS****



A.A. Pinhalense



Port. Santista Extra



Rio Claro



Syria



XV Piracicaba

* Desclassificado em 11/12 após 2º WO ** Em ofício do dia 25/11, o Cravinhos desistiu e foi desclassificado da competição.

*** Desclassificada em 24/11 **** Em 16/10, o Ypiranga foi desclassificado após realizar o 2º WO.

Nota: A Região Central acabou não sendo disputada por falta de equipes inscritas. Pelo mesmo motivo as regiões Paulista e Mogiana foram reunidas numa só. E a agora extinta Divisão Santista passou a fazer parte da Divisão do Interior, como Região Litoral.

CAMPANHA DO CAMPEÃO

REGIÃO PAULISTA-MOGIANA

04/08/29 XV de Piracicaba 1x1 Rio Claro

29/09/29 A.A. Pinhalense 5x2 Rio Claro

08/12/29 Rio Claro 3x2 A.A. Pinhalense

15/12/29 Rio Claro 2x0* XV de Piracicaba

* Faltando 15 minutos, o juiz foi agredido por um torcedor do XV de Piracicaba, e o jogo não foi finalizado. Jogos anulados devido à desclassificação do Ypiranga, do Amparo, da Inter de Limeira e do Cravinhos:

14/07/29 Inter de Limeira 3x0 Rio Claro

21/07/29 Rio Claro 0x0 Amparo

18/08/29 Rio Claro 2x0 Ypiranga-CPS

06/10/29 Cravinhos 1x1 Rio Claro

13/10/29 Rio Claro x Inter de Limeira

27/10/29 Amparo 2x1 Rio Claro

17/11/29 Rio Claro 0xW Cravinhos

CLASSIFICAÇÃO FINAL

	PG	J	V	E	D	GP	GC	SG
1º Rio Claro	5	4	2	1	1	8	8	0
2º A.A. Pinhalense	4	4	2	0	2	8	7	1
3º XV de Piracicaba	3	4	1	1	2	3	4	-1
Amparo	Desclassificado							
Cravinhos	Desclassificado							
Inter de Limeira	Desclassificada							
Ypiranga-CPS	Desclassificado							

CAMPANHA DO CAMPEÃO

REGIÃO LITORAL

05/05/29 Brasil F.C. 2x1 Bahia

02/06/29 Port. Santista Extra 2x1 Brasil F.C.

09/06/29 Brasil F.C. 1x1 A. Santista Extra

23/06/29 Brasil F.C. 3x3 Hespanha Extra

11/08/29 Brasil F.C. 1x0 Syria

20/10/29 Campo Grande 1x2 Brasil F.C.

17/11/29 Brasil F.C. 1x0 Brasil A.C.

08/12/29 Botafogo-SAN 0x2 Brasil F.C.

CLASSIFICAÇÃO FINAL

	PG	J	V	E	D	GP	GC	SG
1º Brasil F.C.	12	8	5	2	1	13	8	5
2º Botafogo-SAN	11	8	4	3	1	17	10	7
3º Bahia	10	8	4	2	2	14	11	3
Hespanha Extra	10	8	3	4	1	12	9	3
5º Brasil A.C.	8	8	4	0	4	14	14	0
Port. Santista Extra	8	7	3	2	2	11	8	3
7º Campo Grande	5	8	2	1	5	13	16	-3
8º Atlético Santista Extra	4	7	1	2	4	6	12	-6
9º Syria	0	6	0	0	6	5	17	-12

Nota: Assim como nos anos anteriores, não houve um campeão unificado, foram declarados campeões o Rio Claro F.C., pela região Paulista-Mogiana, e o Brasil F.C., pela Região Litoral.

1930

LIGA	1ª DIVISÃO	2ª DIVISÃO		3ª DIVISÃO	4ª DIVISÃO
 APEA	 Corinthians	CAPITAL  Antarctica	INTERIOR  Amparo	 São Caetano E.C.	 São Geraldo

O Juventus da Mooca é batizado

Apesar do fim da briga entre entidades paulistas, o cenário político do futebol brasileiro ainda seguia conturbado. A APEA viu a comissão inteira da Seleção Brasileira para a 1ª Copa do Mundo ser formada só por cariocas. Em retaliação, não liberou nenhum jogador do estado para a Copa do Mundo de 1930. Apenas com jogadores do Rio (mais Araken Patuska, que brigara com o Santos), o Brasil foi eliminado ainda na primeira fase.

Consolidado no Brasil, o Campeonato da APEA de 1930 foi um dos melhores até então, com 14 equipes. A APEA proibiu o nome de empresas nos clubes, assim o Sílex passou a se chamar C.E. América, e o novato que veio da segundona, o Cotonificio Rodolfo Crespi, mudou de nome para C.A. Juventus. Neste ano, o Campeonato do Interior chegou ao número recorde de 41 equipes, só terminando em agosto de 1931. Além disso, a APEA criou a Divisão Varzeana, e o Campeonato Santista da ASEA (As-

sociação Santista de Esportes Atléticos) ficou fortalecido com a volta dos times regressos da LAF, como o Hespânia (atual Jabaquara), que foi o campeão.

Mas, voltando ao Paulistão, se por um lado a extinção do "Glorioso", como o Paulistano era chamado, abria uma lacuna para Corinthians e Palestra, os dois agora tinham um novo rival: o São Paulo Futebol Clube, que logo em seu primeiro ano chegou ao vice-campeonato. O jogo do Tri do Corinthians foi contra o Santos, na Vila, já em janeiro de 1931. O alvinegro venceu por 5 a 2, sem dar chances ao Peixe, que por outro lado fez o artilheiro da competição, Feitiço, com 37 gols.

A extinção do departamento de futebol do Paulistano e a desestruturação da A.A. das Palmeiras deixaram uma legião de apaixonados pelo esporte desamparados. Assim, no dia 25 de janeiro, nascia o São Paulo Futebol Clube. As cores do

novo time foram herdadas destes antecessores, o vermelho e branco do Paulistano e o preto e branco da A.A. das Palmeiras. Ficou decidido, ainda, que a sede do novo clube seria na Chácara da Floresta. O novo time entrou na APEA na vaga da A.A. das Palmeiras e, respaldado pelo passado de glórias de seus genitores, já nasceu grande, e logo no seu 2º campeonato levantaria o título.



© Acervo Memorial Corinthians

DIVISÃO ESPECIAL - APEA ▶ Disputado de 16 de março de 1930 a 04 de janeiro de 1931

 C.E. América*	 Atlético Santista	 Corinthians	 Germânia	 Guarani	 S.C. Internacional	 Juventus*	 Palestra Itália
 Portuguesa	 Santos	 A.A. São Bento	 São Paulo	 Sírio	 Ypiranga	*Dois novos integrantes da APEA eram originários de empresas e, seguindo as leis da liga, tiveram que modificar seus nomes. Assim, o Cotonificio Rodolfo Crespi virou Juventus; e o Sílex, virou América	

CAMPANHA DO CAMPEÃO

16/03/30	Corinthians 3x1 Portuguesa
23/03/30	Guarani 2x3 Corinthians
30/03/30	C.E. América 3x6 Corinthians
13/04/30	Germania 1x7 Corinthians
20/04/30	Corinthians 4x0 Ypiranga
27/04/30	Juventus 0x5 Corinthians
04/05/30	Palestra Itália 1x0 Corinthians*
11/05/30	Corinthians 4x2 Sírio
18/05/30	Corinthians 2x0 Santos
25/05/30	Corinthians 2x1 São Paulo
01/06/30	Corinthians 4x1 A.A. São Bento
10/08/30	Atlético Santista 1x1 Corinthians
17/08/30	Corinthians 2x2 S.C. Internacional
24/08/30	Palestra Itália 4x0 Corinthians
31/08/30	S.C. Internacional 2x2 Corinthians
07/09/30	Corinthians 7x1 A.A. São Bento
14/09/30	Corinthians 1x2 Juventus
28/09/30	Corinthians 8x0 Ypiranga
05/10/30	Corinthians 3x1 Atlético Santista
11/10/30	Sírio 3x5 Corinthians
09/11/30	Corinthians 5x1 Guarani
23/11/30	Corinthians 7x0 C.E. América
30/11/30	Corinthians 4x0 Germânia
07/12/30	São Paulo 1x1 Corinthians
14/12/30	Portuguesa 1x3 Corinthians

04/01/31 Santos 2x5 Corinthians
Local: Vila Belmiro. Árbitro: Victório Sylvestre.
Gols: Feitiço (SFC) aos 2', Gambarotta aos 20' e Filó aos 30' (COR) do 1ºT; De Maria aos 15', Gambarotta aos 21' e Napoli aos 27' (COR) e Victor (SFC) aos 36' do 2ºT.

CLASSIFICAÇÃO FINAL

	PG	J	V	E	D	GP	GC	SG	
1º	Corinthians*	42	25	19	4	2	94	33	61
2º	Palestra Itália*	40	25	17	6	2	85	27	58
	São Paulo	40	26	15	10	1	74	27	47
	Santos	40	26	18	4	4	80	38	42
5º	Portuguesa	30	26	13	4	9	67	56	11
6º	Guarani	29	26	13	3	10	66	52	14
7º	S.C. Internacional	25	26	10	5	11	45	43	2
8º	Atlético Santista	23	26	9	5	12	53	65	-12
	Sírio	23	26	10	3	13	65	60	5
10º	Juventus	21	26	10	1	15	39	61	-22
11º	C.E. América	16	26	7	2	17	33	73	-40
	Ypiranga	11	26	4	3	19	29	100	-71
	Germânia	11	26	5	1	20	44	79	-35
	A.A. São Bento	11	26	4	3	19	34	94	-60

SFC: Athié; Aristides e Meira; Oswaldo, Hugo e Alfredo; Omar, Camarão, Feitiço, Victor e Evangelista.
COR: Tuffy; Grané e Del Débbio; Leone, Guimarães e Munhoz; Filó, Napoli, Gambarotta, Ratto e De Maria.

*Corinthians e Palestra aparecem com um jogo a menos pois a partida entre ambos, realizada em 4/5 não terminou. O Palestra venceu por 1x0 quando no início do 2º tempo houve gol anulado do Palestra que gerou reclamações, invasão de torcida e o Palestra não quis prosseguir a partida. O jogo foi paralisado e, em julgamento, a APEA decidiu não contar os pontos da partida.



ARTILHEIRO
Feitiço (Santos)
37 gols

PRIMEIRA DIVISÃO - APEA ▶ Disputado de 13 de abril a 23 de novembro de 1930



Antarctica



Barra Funda



Estrela de Ouro



A.A. Ordem e Progresso



República



Roma



São Paulo Alparagatas



Scarpa



União Lapa*



Voluntários da Pátria

* Desistiu no meio do 2º turno.

CAMPANHA DO CAMPEÃO

20/04/30 Antarctica 6x2 República
 04/05/30 S.P. Alparagatas 1x1 Antarctica
 11/05/30 Antarctica 8x0 Barra Funda
 08/06/30 Antarctica 3x1 Ordem e Progresso
 15/06/30 Antarctica 3x2 Scarpa
 29/06/30 Antarctica 4x0 Voluntários
 13/07/30 Roma 2x1 Antarctica
 20/07/30 Antarctica 3x0 Estrela de Ouro
 10/08/30 Antarctica 2x1 República
 24/08/30 S.P. Alparagatas 1x1 Antarctica
 31/08/30 Antarctica 7x1 Barra Funda
 28/09/30 Antarctica 4x1 Ordem e Progresso
 05/10/30 Antarctica 3x0 Scarpa
 19/10/30 Antarctica 5x0 Voluntários
 09/11/30 Antarctica 2x0 Roma

16/11/30 Antarctica 5x0 Estrela de Ouro

Esta partida foi cancelada por desistência do União Lapa do campeonato:

25/05/30 Antarctica 2x0 União Lapa

CLASSIFICAÇÃO FINAL

	PG	J	V	E	D	GP	GC	SG
1º Antarctica	28	16	13	2	1	58	12	46
2º São Paulo Alparagatas	25	16	9	7	0	32	11	21
3º Roma	21	16	9	3	4	37	24	13
4º República	18	15	7	4	4	36	26	10
5º Estrela de Ouro	14	15	6	2	7	26	33	-7
Ordem e Progresso	14	16	4	6	6	19	26	-7
7º Voluntários	10	16	4	2	10	22	44	-22
8º Scarpa	9	16	3	3	10	26	38	-12
9º Barra Funda	1	14	0	1	13	11	53	-42
União Lapa								Desclassificado

CAMPEONATO DO INTERIOR - APEA ▶ Disputado de 31 de agosto de 1930 a 02 de agosto de 1931



Amparo



Avareense



Barra Bonita



Batatais



Botafogo-RP



Botucatuense



Carioba



Caçapavense



Comercial-RP



Corinthians-JU



Cravinhos



Cruzeiro



Esportiva de Guará



Esportiva de São José



Elvira



Floresta-AMP



Francana



Itália-RP



Inter-BB



Inter de Limeira



Ipiranga-JU



Palestra Itália-JU



Palestra Itália-PIR



Palestra Itália-RP



Paulista-JU



A.A. Pinhalense



Ponte Preta



F.C. Rio Bonito*



Rio Branco F.C.-AME



Rio Claro



Sanjoanense



São João-JU



São João-PIR



Socorrense



Sucrierie



Taubaté



União Barbarense



Velo Clube



Voluntários da Pátria-CPS



XV de Jaú



XV de Piracicaba

Nota: Em comunicado do dia 26/07/1930, a APEA esclarece as regras da competição. Neste ano, as Regiões passam a ter jurisdição autônoma, decidindo sobre juizes, representantes, formas de disputa etc. A APEA passa a organizar a competição quando de seu interesse, geralmente nas fases decisivas ou finais. Devido a isso, poucos resultados foram divulgados e nenhum da Fase de Classificação homologado pela entidade.

CAMPANHA DO CAMPEÃO

QUARTAS DE FINAL

14/06/31 Comercial-RP 1x1 [0x0] Amparo

JOGOS DESEMPATE

21/06/31 Comercial-RP 1x1 [0x0]* Amparo

* O Amparo fez um segundo gol na prorrogação que foi anulado e o jogo foi para o tribunal da APEA, que acabou desclassificando o Comercial.
 28/06/31 Comercial-RP ãr Amparo

SEMIFINAL

12/07/31 XV de Jaú 1x1 Amparo

FINAL

02/08/31 Amparo 6x2 Paulista-JU

TORNEIO ELIMINATÓRIO PARA A SEGUNDA DIVISÃO - APEA ▶ Disputado de 20 de abril de 1930 a 18 de maio de 1930



1ª ELIMINATÓRIA

21/04/30 Luso Brasileiro 3x0 Oriental
21/04/30 Franco Brasileiro Wx0 Castellões

2ª ELIMINATÓRIA

01/05/30 Luso Brasileiro 4x1 Húngaro Ypiranga

3ª ELIMINATÓRIA

18/05/30 Luso Brasileiro 2x1 Abílio Soares

18/05/30 Franco Brasileiro 2x0 Estrela do Pari

Com estes resultados, o Luso Brasileiro e o Franco Brasileiro foram classificados para a Segunda Divisão de 30.

SEGUNDA DIVISÃO - APEA ▶ Disputado de 08 de junho a 16 de novembro de 1930



CAMPANHA DO CAMPEÃO

08/06/30 São Caetano E.C. 4x3 Estrela da Saúde
22/06/30 São Caetano E.C. 4x4 A.A. Cambucy
06/07/30 São Caetano E.C. 3x1 Flor do Belém
20/07/30 São Caetano E.C. 3x1 Franco Brasileiro
03/08/30 São Caetano E.C. 2x0 Luzíadas
17/08/30 São Caetano E.C. 3x1 Luso Brasileiro
31/08/30 São Caetano E.C. 3x1 U. Operários
14/09/30 Lusitano F.C. 2x1 São Caetano E.C.
28/09/30 São Caetano E.C. 4x0 União Belém
12/10/30 São Caetano E.C. 3x1 Ponte Grande
09/11/30 São Caetano E.C. 2x1 Oriente

CLASSIFICAÇÃO FINAL

	PG	J	V	E	D	GP	GC	SG
1º São Caetano E.C.	19	11	9	1	1	32	15	17
2º Luso Brasileiro	17	11	8	1	2	25	13	12
3º Ponte Grande	16	11	7	2	2	22	15	7
Lusitano F.C.	16	11	6	4	1	19	13	6
5º União dos Operários	11	11	4	3	4	16	21	-5
6º Oriente	10	11	4	2	5	25	25	0
Estrela da Saúde	10	11	3	4	4	23	21	2
8º Luzíadas	7	11	3	1	7	19	26	-7
A.A. Cambucy	7	11	2	3	6	18	24	-6
União Belém	7	11	2	3	6	13	23	-10
11º Flor do Belém	6	11	2	2	7	17	25	-8
Franco Brasileiro	6	11	2	2	7	17	25	-8

DIVISÃO MUNICIPAL - APEA ▶ Disputado de 01 de março a 31 de maio de 1931



CAMPANHA DO CAMPEÃO

15/03/31 São Geraldo 3x0 Lusitana
05/04/31 São Geraldo Wx0 Húngaro R.
12/04/31 São Geraldo 2x1 Democrático Pta.
08/03/31 São Geraldo 5x2 Jardim América

CLASSIFICAÇÃO

SÉRIE A	PG	J	V	E	D	GP	GC	SG
1º União Vasco da Gama*	10	5	5	0	0	11	2	9
2º Estrela do Pari	7	5	3	1	1	10	5	5
3º Castellões	5	5	1	3	1	8	8	0
Húngaro Paulistano	5	5	2	1	2	5	5	0
5º C.A. Brasil	3	5	1	1	3	2	7	-5
6º Republicano Paulista	0	5	0	0	5	3	12	-9

SÉRIE B	PG	J	V	E	D	GP	GC	SG
1º Parque da Moóca**	8	5	3	2	0	7	5	2
Abílio Soares	8	5	3	2	0	12	8	4
3º União Vila Esperança	6	5	3	0	2	9	8	1
4º Vila Deodoro	5	5	2	1	2	16	6	10
5º Húngaro Ypiranga	3	5	1	1	3	7	13	-6
6º Commercial	0	5	0	0	5	0	11	-11

SÉRIE C	PG	J	V	E	D	GP	GC	SG
1º São Geraldo*	8	4	4	0	0	10	3	7
2º Lusitana	4	4	2	0	2	7	7	0
Democrático Paulista	4	4	2	0	2	5	6	-1
Jardim América	4	4	2	0	2	6	9	-3
5º Húngara República	0	4	0	0	4	2	5	-3

*Classificados para a Fase Final.

**O Parque da Moóca se classificou para a Fase Final ao vencer o Abílio Soares nos jogos desempate (1x1 e 1x0).

FASE FINAL

26/04/31 São Geraldo 2x1 U. Vasco da Gama
17/05/31 São Geraldo 0x0 Pq. da Moóca

CLASSIFICAÇÃO FINAL

	PG	J	V	E	D	GP	GC	SG
1º Parque da Moóca	3	2	1	1	0	4	0	4
São Geraldo	3	2	1	1	0	2	1	1
3º União Vasco da Gama	0	2	0	0	2	1	6	-5

JOGO DESEMPATE

31/05/31 São Geraldo 3x0 Parque da Moóca

■ Acesso: São Geraldo



1931

LIGA EM OPERAÇÃO E CAMPEÕES

LIGA	1ª DIVISÃO	2ª DIVISÃO		3ª DIVISÃO	4ª DIVISÃO
		CAPITAL	INTERIOR		
					
APEA	São Paulo	São Paulo Alpagatas	XV de Piracicaba	Lusitano F.C.	União Vasco da Gama

O São Paulo desbanca os rivais

Com o fim da LAF, as discussões sobre a profissionalização ganharam força. No Rio de Janeiro, havia uma grande discussão a respeito disso, uma vez que as duas entidades tinham opiniões distintas e o embate entre AMEA (Associação Metropolitana de Esportes Atléticos) e LMDT (Liga Metropolitana de Desportos Terrestres) era forte.

Na Europa, após a I Copa do Mundo, o futebol italiano inicia um processo de profissionalização. Em consequência disso, começa também a exportação dos nossos craques. Para a Lazio foram 9 jogadores, entre eles, Del Debbio, Filó, Rato e Serafini. O Napoli levou Goliardo, Juvenal, Caetano e Barilotti, e a Juventus de Turim ficou com Ministrinho. Tal realidade fez com que os clubes começassem a pressionar a APEA rumo ao profissionalismo.

Mas esse novo cenário abriu espaço para o São Paulo e seu time de "veteranos", que acabou ganhando o apelido de "Esquadrão de Aço". O jogo decisivo foi em janeiro de 32, no Parque São Jorge, onde o tricolor bateu o Corinthians por 4 a 1, levantando seu primei-



© Arquivo Nacional

ro título e o último de Friedenreich.

Mas a padronização das divisões começou a ganhar forma na APEA. A Divisão Principal (antiga Especial) contou com 14 equipes, já Primeira, Segunda e Municipal

tiveram dez. O Campeonato do Interior contou com 36 equipes, mas como as fases iniciais eram organizadas pelos próprios clubes, houve muitos problemas e a competição só se encerraria em abril de 1932.

DIVISÃO ESPECIAL - APEA ▶ Disputado de 29 de março de 1931 a 10 de janeiro de 1932



CAMPANHA DO CAMPEÃO

29/03/31	Santos 2x2	São Paulo
12/04/31	São Paulo 3x1	S.C. Internacional
01/05/31	Palestra Itália 3x2	São Paulo
10/05/31	São Paulo 2x2	Guarani
16/05/31	São Paulo 4x1	Germânia
24/05/31	A.A. São Bento 2x4	São Paulo
31/05/31	São Paulo 3x1	Juventus
07/06/31	São Paulo 2x0	Ypiranga
14/06/31	São Paulo 3x3	Atlético Santista
21/06/31	São Paulo 8x1	C.E. América
28/06/31	São Paulo 2x2	Corinthians
20/06/31	São Paulo 5x1	Sírio
27/09/31	São Paulo 2x1	Portuguesa
18/10/31	São Paulo 6x0	Ypiranga
25/10/31	São Paulo 4x2	Santos
31/10/31	São Paulo 2x0	S.C. Internacional
08/11/31	São Paulo 7x0	C.E. América
15/11/31	Portuguesa 1x3	São Paulo
22/11/31	Juventus 1x8	São Paulo
29/11/31	C.A. Santista 1x1	São Paulo
06/12/31	São Paulo 4x0	Palestra Itália
13/12/31	Guarani 0x2	São Paulo
20/12/31	Germania 3x3	São Paulo
27/12/31	A.A. São Bento 2x4	São Paulo
03/01/31	São Paulo 2x1	Sírio

10/01/32 Corinthians 1x4 São Paulo
Local: Parque São Jorge.
Árbitro: Virgílio Fredrighi.
Gols: Armandinho aos 11' e 25' e Friedenreich aos 28' (SPFC) do 1ºT; Guimarães (COR) aos 2' e Araken (SPFC) aos 19'.

COR: Onça; Granet e Juvenal; Parras, Oswaldo e Munhoz; Filhote, Bertone, Gambarotta, Tony e Guimarães.
SPFC: Joãozinho; Clodô e Barthô; Milton, Bino e Sasso; Luizinho, Armandinho, Friedenreich, Araken e Junqueira

CLASSIFICAÇÃO FINAL

	PG	J	V	E	D	GP	GC	SG	
1º	São Paulo	45	26	20	5	1	92	30	62
2º	Santos	42	25	18	6	1	79	28	51
3º	Palestra Itália	43	26	21	1	4	84	35	49
4º	Atlético Santista	31	24	12	7	5	66	44	22
5º	Portuguesa	32	25	14	4	7	55	35	20
6º	Corinthians	30	26	11	8	7	66	47	19
7º	Guarani	26	26	11	4	11	54	49	5
8º	Juventus	23	26	10	3	13	47	64	-17
9º	Sírio	22	26	10	2	14	60	56	4
10º	S.C. Internacional	19	26	7	5	14	35	51	-16
11º	A.A. São Bento	14	26	4	6	16	45	74	-29
12º	Ypiranga	13	26	5	3	18	31	82	-51
13º	C.E. América	12	26	5	2	19	32	95	-63
14º	Germânia	10	26	4	2	20	35	91	-56



ARTILHEIRO

Feitiço (Santos)

39 gols

PRIMEIRA DIVISÃO - APEA ▶ Disputado de 24 de maio de 1931 a 10 de janeiro de 1932



Antarctica



Estrela de Ouro



Luso Brasileiro



A.A. Ordem e Progresso



República



Roma



São Caetano E.C.



São Paulo Alparagatas



Scarpa



Voluntários da Pátria

CAMPANHA DO CAMPEÃO

31/05/31	S.P. Alparagatas	0x0	Roma
07/06/31	S.P. Alparagatas	1x1	Ordem e Progresso
14/06/31	S.P. Alparagatas	4x4	República
28/06/31	S.P. Alparagatas	5x2	Scarpa
19/07/31	Antarctica	2x2	S.P. Alparagatas
02/08/31	S.P. Alparagatas	1x1	São Caetano E.C.
09/08/31	S.P. Alparagatas	3x1	Estrela de Ouro
23/08/31	S.P. Alparagatas	2x0	Luso Brasileiro
06/09/31	S.P. Alparagatas	5x1	Voluntários
20/09/31	S.P. Alparagatas	2x0	Roma
27/09/31	S.P. Alparagatas	2x2	Ordem e Progresso
04/10/31	República	2x0	S.P. Alparagatas
18/10/31	S.P. Alparagatas	2x2	Scarpa
22/11/31	São Caetano E.C.	2x4	S.P. Alparagatas
29/11/31	S.P. Alparagatas	1x0	Estrela de Ouro
13/12/31	Luso Brasileiro	0x0	S.P. Alparagatas
20/12/31	S.P. Alparagatas	Wx0	Voluntários
27/12/31	Antarctica	1x1	S.P. Alparagatas

CLASSIFICAÇÃO FINAL

	PG	J	V	E	D	GP	GC	SG
1º Antarctica	25	18	11	3	4	42	21	21
S.P. Alparagatas	25	18	0	9	1	36	21	15
3º São Caetano E.C.	23	18	10	3	5	37	24	13
4º Ordem e Progresso	22	18	10	2	6	41	34	7
5º Roma	20	18	8	4	6	30	26	4
6º Estrela de Ouro	18	18	9	0	9	27	28	-1
Luso Brasileiro	18	18	8	2	8	30	30	0
República	18	18	7	4	7	36	43	-7
9º Scarpa	7	18	1	5	12	24	46	-22
10º Voluntários	4	18	1	2	15	12	42	-30

JOGO DESEMPATE

10/01/32 S.P. Alparagatas 1x0 Antarctica

CAMPEONATO DO INTERIOR - APEA ▶ Disputado de 25 de outubro de 1931 a 17 de abril de 1932



Amparo



Avareense**



Barra Bonita



Batatais



Bocaina



Botafogo-RP



Botucatuense*



Cachoeira



Campinas F.C.



Comercial-RP



Corinthians-JU



Corinthians-SBC*



Cravinhos



Elvira



Esportiva de Guará



Esportiva de São José



Floresta-AMP



Inter de Limeira



Ipiranga-JU



Itália-RP



Mirassol F.C.



Operário Araras



Palestra Itália-JU



Palestra Itália-PIR



Palestra Itália-RP



Paulista-JU



Ponte Preta



F.C. Ribeirão Bonito*



Rio Branco F.C.-AME



Rio Claro



Ruy Barbosa



São João-JU



São João-PIR



Sucrierie



Taubaté



Velo Clube



Voluntários da Pátria-CPS



XV de Jaú



XV de Piracicaba

*Botucatuense, Ribeirão Bonito e Corinthians-SBC desistiram antes do início da competição.

**A Avareense classificou-se na Região por WO da Botucatuense, mas não tomou parte da fase final entregando os pontos na primeira eliminatória - não jogou nenhuma partida.

CAMPANHA DO CAMPEÃO

FASE FINAL

1ª ELIMINATÓRIA

06/03/32 XV de Piracicaba 2x1 Rio Claro

2ª ELIMINATÓRIA

XV de Piracicaba folga e segue para a 3ª Eliminatória

3ª ELIMINATÓRIA

20/03/32 XV de Jaú 3x4 XV de Piracicaba

FINAL

03/04/32 XV de Piracicaba 3x0 Campinas F.C.

17/04/32 XV de Piracicaba 2x1 Cravinhos

Após a marcação do 2º gol do XV aos 39' do 2º tempo, os jogadores do Cravinhos, inconformados, não permitiram que o jogo prosseguisse.

SEGUNDA DIVISÃO - APEA ▶ Disputado de 14 de junho de 1931 a 10 de janeiro de 1932



A.A. Cambucy



Estrela da Saúde



Flor de Belém



Franco Brasileiro



Lusitano F.C.



Luziadas



Oriente



Ponte Grande



União Belém



União dos Operários

CAMPANHA DO CAMPEÃO

21/06/31	U. dos Operários	1x0	Lusitano F.C.
28/06/31	Lusitano F.C.	4x0	A.A. Cambucy
12/07/31	Lusitano F.C.	3x0	Oriente
26/07/31	Lusitano F.C.	3x2	União Belém
02/08/31	Lusitano F.C.	2x1	Flor do Belém
16/08/31	Lusitano F.C.	3x0	Estrela da Saúde
06/09/31	Lusitano F.C.	2x0	Franco Brasileiro
13/09/31	Lusitano F.C.	4x2	Luziadas
20/09/31	Lusitano F.C.	1x1	Ponte Grande
11/10/31	Lusitano F.C.	4x1	U. dos Operários
18/10/31	Lusitano F.C.	9x0	A.A. Cambucy
01/11/31	Lusitano F.C.	3x0	Oriente
15/11/31	Lusitano F.C.	1x0	União Belém
22/11/31	Lusitano F.C.	Wx0	Flor do Belém
06/12/31	Lusitano F.C.	4x0	Estrela da Saúde
20/12/31	Lusitano F.C.	3x1	Franco Brasileiro
27/12/31	Lusitano F.C.	5x0	Luziadas
03/01/32	Lusitano F.C.	Wx0	Ponte Grande

CLASSIFICAÇÃO FINAL

	PG	J	V	E	D	GP	GC	SG	
1º	Lusitano F.C.	33	18	16	1	1	53	9	44
2º	União dos Operários	28	18	13	2	3	44	21	23
3º	Luziadas	21	18	9	3	6	31	31	0
	A.A. Cambucy	21	18	8	5	5	33	40	-7
5º	Estrela da Saúde	17	18	8	1	9	29	28	1
6º	Ponte Grande	16	18	7	2	9	27	29	-2
7º	Flor do Belém	14	18	6	2	10	24	31	-7
8º	Franco Brasileiro	13	18	4	5	9	27	30	-3
9º	União Belém	9	18	2	5	11	13	40	-27
10º	Oriente	8	18	3	2	13	14	36	-22

DIVISÃO MUNICIPAL - APEA ▶ Disputado de 03 de abril a 19 de junho de 1932

Nota: Originalmente, esse campeonato da Divisão Municipal é referente a 1931. Devido ao atraso em seu início, acabou também sendo considerado de 1932. A própria APEA oferece as duas versões e não confirma a não realização do certame de 1931. Assim, essa edição pode ser considerada 1931/1932. Essa foi a última edição da Divisão Municipal.



C.A. Brasil



Castellões



Democrático Paulista



Estrela do Pari



Húngaro Ypiranga



Húngaro Paulistano



Lex*



Parque da Moóca**



União Vasco da Gama



União Vila Esperança

*Em 22/04, o Lex F.C. foi desligado da APEA e desclassificado do campeonato.
**Em abril, foi convidado a disputar a Segunda Divisão (3º nível).

CAMPANHA DO CAMPEÃO

17/04/32	Húngaro Ypiranga	4x0	U. Vasco da Gama
24/04/32	U. Vasco da Gama	2x1	V. Esperança
01/05/32	U. Vasco da Gama	2x1	Estrela do Pari
10/04/32	U. Vasco da Gama	1x0	Lex

CLASSIFICAÇÃO

SÉRIE A	PG	J	V	E	D	GP	GC	SG	
1º	Castellões*	6	3	3	0	0	11	3	7
2º	C.A. Brasil	3	3	1	1	1	4	6	0
	Húngaro Ypiranga	3	3	1	1	1	2	4	-3
4º	Democrático Paulista	0	3	0	0	3	5	6	-4

*Classificado para a Final.

SÉRIE B	PG	J	V	E	D	GP	GC	SG	
1º	Estrela do Pari	4	3	2	0	1	5	3	2
	União Vasco da Gama*	4	3	2	0	1	4	6	-2
3º	Húngaro Ypiranga	3	3	1	1	1	6	4	2
4º	União Vila Esperança	1	3	0	1	2	4	6	-2

*Classificado para a Final após os jogos desempate.

JOGO DESEMPATE

08/05/32	Estrela do Pari	3x0*	U. Vasco da Gama
	Estrela do Pari	0xw*	U. Vasco da Gama

*O Estrela do Pari foi desclassificado e perdeu os pontos dessa partida

FINAL

12/06/32	U. Vasco da Gama	1x1	Castellões
19/06/32	Castellões	2x3	U. Vasco da Gama

1932

LIGA	1ª DIVISÃO	2ª DIVISÃO			3ª DIVISÃO
		CAPITAL	CAMPINEIRA	SANTISTA	
 APEA	 Palestra Itália	 Albion	 Guarani	 Portuguesa Santista*	 Parque da Moóca

* Campeão Geral do Interior

No ano da Revolução, Palestra é o primeiro campeão 'Estadual'

A grande novidade promovida pela APEA em 1932 foi a intenção de transformar o campeonato no Paulistão como conhecemos hoje, com clubes de todo o Estado. A ideia nasceu após a complicada disputa do Campeonato do Interior de 1931 e seus problemas de organização.

Em 19 de abril eram criadas as Divisões Campineira e Santista, conforme ata da APEA, 'no mesmo nível' da Divisão Principal e com os mais 'eficientes' equipes do Litoral, Campinas, Piracicaba, Amparo, Jundiá e Americana. Além disso, ficou definido que o campeão santista enfrentaria o campeão campineiro para se apurar o melhor time do interior e este jogaria o título do estado contra o campeão da Divisão Principal. Era a volta da Taça Competência, que há quatro anos não era disputada, e que agora tinha caráter oficial.

O Campeonato Principal de 32 estava programado para ter dois turnos, mas a Revolução Constitucionalista, iniciada em 9 de julho, acabou paralisando a competição por 4 meses. Quem se deu bem com isso foi o Palestra, que venceu todos os seus jogos levantando a taça com 100% de aproveitamento, fato inédito no Paulistão. O palestrino Ro-



© Arquivo Nacional

meu, com 18 gols, foi o artilheiro da competição. A campanha perfeita teve um 9x1 sobre o Germânia, um 8x0 sobre o Santos e um 7x0 sobre o Atlético Santista. No jogo final, disputado dia 20 de novembro, o Palestra desfilou com um 3 a 0 sobre a Portuguesa.

Já em janeiro de 1933, a Portuguesa Santista, campeã da Divisão Santista, ven-

ceu o Guarani, campeão da Divisão Campineira, se qualificando para a final estadual.

Foram dois jogos na Capital. No primeiro, no campo da Ponte Grande, empate em 2 a 2. No dia 19 de fevereiro, no Estádio do Corinthians, o Palestra vencia a Briosia por 6 a 0 ganhando a Taça Competência e, o 'primeiro' Paulistão Estadual.

DIVISÃO PRINCIPAL - APEA ▶ Disputado de 01 de maio a 18 de dezembro de 1932

 Atlético Santista	 Corinthians	 Germânia	 S.C. Internacional	 Juventus	 Palestra Itália	 Portuguesa	 Santos
 A.A. São Bento	 São Paulo	 Sírio	 Ypiranga				

CAMPANHA DO CAMPEÃO

01/05/32 Palestra Itália 4x0 Sírio
08/05/32 São Paulo 2x3 Palestra Itália
22/05/32 Palestra Itália 2x1 A.A. São Bento
29/05/32 Palestra Itália 3x1 S.C. Internacional
12/06/32 Palestra Itália 3x1 Juventus
19/06/32 Palestra Itália 7x0 Atlético Santista
03/07/32 Palestra Itália 4x2 Ypiranga

Nota: Após esta rodada, o campeonato foi interrompido por causa da Revolução Constitucionalista, eclodida no dia 09 de julho de 32.

06/11/32 Palestra Itália 3x0 Corinthians
20/11/32 Portuguesa 0x3 Palestra Itália
Local: Campo da Portuguesa, na Rua Cesário Ramalho.

Árbitro: Antonio Sotero de Mendonça.

Gols: Avelino aos 24' e Romeu aos 34' do 1ºT; Romeu aos 33' do 2ºT.

POR: Waldemar; Raposo e Machado; Carrapixo, Barros e Xaxá; Teixeira, Dimas, Russinho,

Paschoalino e Luna.

PAL: Nascimento; Loschiavo e Junqueira; Tunga, Gogliardo e Adolpho; Avelino, Sandro, Romeu, Lara

e Imparato.

05/12/32 Palestra Itália 9x1 Germânia
11/12/32 Palestra Itália 8x0 Santos

CLASSIFICAÇÃO FINAL

	PG	J	V	E	D	GP	GC	SG
1º Palestra Itália	22	11	11	0	0	49	8	41
2º São Paulo	17	11	8	1	2	34	12	22
3º Juventus	16	11	8	0	3	31	18	13
4º Germânia	11	11	4	3	4	25	32	-7
5º Corinthians	10	11	5	0	6	29	28	1
Portuguesa	10	11	4	2	5	22	24	-2
Santos	10	11	5	0	6	26	31	-5
Ypiranga	10	11	4	2	5	27	22	5
9º A.A. São Bento	9	11	3	3	5	22	27	-5
10º Sírio	8	11	4	0	7	19	28	-9
Atlético Santista	8	11	3	2	6	22	39	-17
12º S.C. Internacional	1	11	0	1	10	13	50	-37



ARTILHEIRO
Romeu Pellicari
(Palestra Itália)

18 gols

DIVISÃO DO INTERIOR - SÉRIE CAMPINEIRA - APEA ▶ Disputado de 26 de junho a 18 de dezembro de 1932



Amparo



Campinas F.C.



Guarani



Paulista-JU



Ponte Preta



Rio Branco F.C.-AME



São João-JU



Voluntários da Pátria-CPS

* XV de Piracicaba e Rio Claro F.C. se inscreveram no início do anúncio da competição, mas não confirmaram participação. O XV acabou aceitando o convite e participou do campeonato da Liga Rio Clarence.

Nota 1: A tabela original do 1º turno foi publicada em junho e teve duas rodadas realizadas.

26/06/32 Guarani 2x0 Campinas F.C.
São João-JU 3x2 Ponte Preta
03/07/32 Ponte Preta 1x0 Voluntários-CPS
Amparo 3x1 Rio Branco F.C.-AME

Nota 2: Com a eclosão da Revolução Constitucionalista de 32, a APEA suspendeu as partidas de futebol. O campeonato só seria retomado em novembro com a decisão de se fazer a série em turno único retomando em 06/11 até 18/12/32. Além disso, nenhum órgão de imprensa paulistano cobriu o restante do torneio,

noticiando apenas que o Guarani foi o campeão da série e classificou-se para a disputa da Final Geral do Estado.

06/11/32 Rio Branco F.C.-AME 1x2 Guarani
20/11/32 Guarani 2x1 Ponte Preta

DIVISÃO DO INTERIOR - SÉRIE SANTISTA - APEA ▶ Disputado de 05 de junho a 04 de dezembro de 1932



Americana



Bandeirantes



Brasil F.C.



Hespanha



Portuários



Port. Santista



Vasco da Gama

CAMPANHA DO CAMPEÃO

05/06/32 Port. Santista 2x0 Bandeirantes
26/06/32 Port. Santista 2x1 Brasil F.C.
06/11/32 Port. Santista 2x0 Hespanha
20/11/32 Port. Santista 2x1 Americana
27/11/32 Port. Santista 1x0 Portuários

O jogo foi interrompido aos 39' do 2º tempo devido a uma confusão generalizada após uma falta sobre a Portuguesa.

Partidas anuladas devido à desclassificação do Vasco da Gama:

12/06/32 Port. Santista 4x2 Vasco da Gama

CLASSIFICAÇÃO FINAL

	PG	J	V	E	D	GP	GC	SG
1º Portuguesa Santista	10	5	5	0	0	9	2	7
2º Hespanha	8	5	4	0	1	20	4	16
3º Brasil F.C.	5	5	2	1	2	11	9	2
4º Portuários	4	5	2	0	3	11	11	0
5º Americana	2	5	1	0	4	4	21	-17
6º Bandeirantes	1	5	0	1	4	7	15	-8
7º Vasco da Gama*	Desclassificado							

* Desclassificado após desistência do jogo do dia 26/6

FINAL DA DIVISÃO DO INTERIOR

15/01/33 Guarani 0x1 Port. Santista

TAÇA COMPETÊNCIA - FINAL GERAL ESTADUAL

Nota: A Taça Competência voltava a ser disputada após quatro anos, mas, de fato, adquiriu outro caráter. Com a criação das Séries Campineira e Santista com o mesmo status da Divisão Principal, Guarani, Portuguesa Santista e Palestra Itália disputaram uma verdadeira edição estadual do campeonato, a primeira oficialmente.

29/01/33 Palestra Itália 2x2 Port. Santista
Estádio: Ponte Grande

19/02/33 Palestra Itália 6x0 Port. Santista
Estádio: Alfredo Schurig

Juiz: Antônio Sotero de Mendonça
Gols: Lara, Romeu Pellicciari (2), Tunga, Sandro, Imperato III, Romeu Pellicciari (PI)

CAMPEÃO



Palestra Itália

VICE



Portuguesa Santista

PRIMEIRA DIVISÃO - APEA ▶ Disputado de 22 de maio de 1932 a 15 de janeiro de 1933



*Ex-São Paulo Alpargatas

CAMPANHA DO CAMPEÃO

22/05/32 Albion 3x2 Humberto I
 12/06/32 Albion 4x1 Roma
 26/06/32 Albion 3x2 Light & Power
 03/07/32 Albion 5x2 Estrela de Ouro
 20/11/32 Albion 3x2 Fábricas Orion
 27/11/32 Albion 4x0 Cama Patente
 18/12/32 Albion 4x3 São Caetano E.C.

CLASSIFICAÇÃO

SÉRIE A	PG	J	V	E	D	GP	GC	SG
1º Albion*	14	7	7	0	0	26	12	14
2º Cama Patente	9	7	4	1	2	17	13	4
3º Light & Power	7	7	3	1	3	19	19	0
São Caetano	7	7	3	1	3	15	15	0
5º Fábricas Orion	6	7	3	0	4	14	18	-4
6º Roma	5	7	2	1	4	10	14	-4
Estrela de Ouro	5	7	2	1	4	8	17	-9
8º Humberto I	3	7	1	1	5	14	15	-1

SÉRIE B	PG	J	V	E	D	GP	GC	SG
1º Lusitano F.C.*	11	7	4	3	0	18	10	8
2º Ítalo Brasileiro	9	7	4	1	2	12	11	1
3º Ordem e Progresso	8	7	3	2	2	12	13	-1
4º Luso Brasileiro	7	7	3	1	3	16	11	5
República	7	7	3	1	3	19	17	2
U. dos Operários	7	7	2	3	2	12	13	-1
7º Minas Gerais	5	7	1	3	3	12	18	-6
8º Ramenzoni	2	7	0	2	5	9	17	-8

*Classificados para a Final.

FINAL

08/01/33 Albion 1x1 Lusitano F.C.
 15/01/33 Albion 4x1 Lusitano F.C.

SEGUNDA DIVISÃO - APEA ▶ Disputado de 29 de maio a 11 de dezembro de 1932



* Desligada da competição por não apresentar o seu segundo quadro em campo duas vezes repetidas.

CAMPANHA DO CAMPEÃO

05/06/32 Parque da Moóca 3x2 U. Belém
 12/06/32 Parque da Moóca 2x2 Luzíadas
 03/07/32 Parque da Moóca 4x2 Húngaro Ypiranga
 27/11/32 Parque da Moóca 2x2 Estrela da Saúde
 04/12/32 Parque da Moóca 4x2 Dante Alighieri
 11/12/32 Parque da Moóca 1x0 São Geraldo
Partidas anuladas devido à desistência do Cambucy:
 29/05/32 Parque da Moóca 4x2 A.A. Cambucy

CLASSIFICAÇÃO FINAL

	PG	J	V	E	D	GP	GC	SG
1º Parque da Moóca	10	6	4	2	0	16	10	6
2º São Geraldo	8	6	4	0	2	8	4	4
3º Estrela da Saúde	7	6	2	3	1	8	5	3
4º União Belém	6	6	2	2	2	9	9	0
5º Luzíadas	5	6	1	3	2	11	11	0
6º Húngaro Ypiranga	3	6	1	1	4	7	13	-6
Dante Alighieri	3	6	1	1	4	6	13	-7

1933

LIGA	1ª DIVISÃO	2ª DIVISÃO			3ª DIVISÃO
		CAPITAL	CAMPINEIRA	SANTISTA	
					
APEA	Palestra Itália	Fábrcas Orion	Ponte Preta	Portuguesa Santista*	Jardim América

Debate sobre profissionalismo rompe o futebol paulista novamente



© Arquivo Nacional

O futebol profissional chegava ao Brasil. Dentro da APEA, os clubes estavam divididos. Alguns ainda tinham o ideal do elitismo e amadorismo em sua formação, mas os tempos eram outros. Enquanto isso, no Rio de Janeiro, a AMEA decidiu se manter no amadorismo e deu total apoio à CBD, que era contra a profissionalização do esporte. Isso gerou uma cisão na Capital Federal e o nascimento da Liga Carioca de Futebol (LCF), profissional. Temendo outro êxodo de jogadores a APEA rompeu com a CBD e se profissionalizou. No dia 12 de março, São Paulo e Santos fizeram a primeira partida profissional do País, na abertura do Campeonato Paulista. O Tricolor bateu o Peixe por 5 a 1 na Vila, e o primeiro gol 'profissional' da história do futebol brasileiro, ironicamente, foi marcado por Friedenreich.

Também em março, a APEA e a LCF criaram o Torneio Rio-São Paulo, chamado de "Campeonato Brasileiro de Clubes", até porque reunia os principais clubes profissionais do Brasil de então. Corinthians, Palestra, Portuguesa, Santos, A.A. São Bento, São Paulo e Ypiranga representavam o fute-

bol paulista; enquanto América, Bangu, Bonsucesso, Fluminense e Vasco defendiam as cores cariocas.

As entidades profissionais fizeram mais uma movimentação importante neste ano. Em agosto, fundaram, novamente, a Federação Brasileira de Futebol com o propósito de ter uma liga nacional profissional e realizar o Campeonato Brasileiro de Futebol Profissional.

Em resposta, a CBD promove a fundação da Federação Paulista de Futebol (que não é a atual) com o intuito de acolher as equipes da APEA que desejassem se manter no amadorismo. No dia 20 de junho, a FPF divulga a tabela da competição com 10 clubes incluindo A.A. das Palmeiras (que era reorganizada), Albion (ex-São Paulo Alparagatas), C.A. Paulista (fusão do S.C. Internacional com o Antarctica), SPR (Atual Nacional) e Minas Gerais.

Em agosto, com a briga acirrada, a CBD oficializa a FPF e desfilia a APEA. Assim, o Campeonato da FPF passava a ser o campeonato oficial do Estado.

O primeiro Paulistão Profissional, chamado de Divisão dos Fundadores, foi vencido pelo Palestra Itália, que, de quebra, le-

vou também a I edição do Torneio Rio-São Paulo. Na verdade, o Verdão venceu as duas competições no mesmo dia. O regulamento do Rio-São Paulo previa que os jogos dos estaduais também valiam pela competição interestadual. Assim, no dia 12 de novembro, no Parque Antarctica, o Palestra venceu o São Paulo por 1 a 0, gol de Avelino, e faturou as duas taças. Estima-se que mais de 30 mil pessoas viram o jogo. O detalhe é que o São Paulo também lutava pelas duas competições e foi vice em ambas.

Já pelo Interior, a profissionalização fez com que o campeonato estadual não fosse disputado. A Ponte Preta foi a Campeã da Divisão Campineira e a Portuguesa levou o bicampeonato santista, mas não houve cruzamento para a definição do campeão geral do Interior, nem Taça Competência, que não seria mais realizada.

Pela FPF, o Campeonato Oficial do Estado teve o Albion como campeão. A equipe tricolor levantou o título ao bater o União Vasco da Gama por 6 a 1 no dia 24 de dezembro. Em sua última participação, a A.A. das Palmeiras abandonou o campeonato e terminou, desclassificada, em 7ª lugar.

DIVISÃO ESPECIAL - APEA ▶ Disputado de 07 de maio a 26 de novembro de 1933



CAMPANHA DO CAMPEÃO

07/15/33 Corinthians 1x5 Palestra Itália
 14/05/33 São Paulo 2x3 Palestra Itália
 28/05/33 Santos 1x3 Palestra Itália
 11/06/33 Sírio 1x5 Palestra Itália
 25/06/33 Palestra Itália 1x3 Portuguesa
 09/07/33 Palestra Itália 2x0 A.A. São Bento
 30/07/33 Palestra Itália 2x1 Ypiranga
 27/08/33 Palestra Itália 4x3 Santos
 07/09/33 Palestra Itália 1x1 Portuguesa
 24/09/33 Palestra Itália 5x0 Ypiranga
 15/10/33 Palestra Itália 5x0 Sírio
 22/10/33 Palestra Itália 3x0 A.A. São Bento
 05/11/33 Palestra Itália 8x0 Corinthians
 12/11/33 Palestra Itália 1x0 São Paulo

Local: Parque Antártica.

Árbitro: Alzemiro Ballio.

Gols: Avelino aos 34' do 2ºT.

PAL: Nascimento; Carnera e Junqueira; Tunga, Dula e Tuffy; Avelino, Gabardo, Romeu, Lara e Imparato.

SPFC: José; Silvio e Iracino; Raffa, Zarzur e Orozimbo; Luizinho, Armandinho (Friedenreich), Waldemar de Brito, Araken e Hércules.

CLASSIFICAÇÃO FINAL

	PG	J	V	E	D	GP	GC	SG
1º Palestra Itália	25	14	12	1	1	48	13	35
2º São Paulo	23	14	11	1	2	62	16	46
3º Portuguesa	21	14	9	3	2	41	16	25
4º Corinthians	15	14	7	1	6	31	38	-7
5º Santos	13	14	6	1	7	41	38	3
6º A.A. São Bento	9	14	4	1	9	19	27	-8
7º Ypiranga	6	14	3	0	11	20	44	-24
8º Sírio	0	14	0	0	14	10	80	-70



ARTILHEIRO
 Waldemar de Brito
 (São Paulo)
21 gols

PRIMEIRA DIVISÃO - APEA ▶ Disputado de 02 de julho de 1933 a 11 de fevereiro de 1934



* Desclassificado no dia 24/07/1933

CAMPANHA DO CAMPEÃO

16/07/33 Humberto Primo 2x2 Fábricas Orion
 06/08/33 Fábricas Orion 3x0 Lusitano F.C.
 20/08/33 São Caetano E.C. 5x4 Fábricas Orion
 27/08/33 Fábricas Orion 3x2 Cama Patente
 17/09/33 Fábricas Orion 2x0 Light & Power
 24/09/33 Fábricas Orion 6x1 Humberto Primo
 08/10/33 Fábricas Orion 4x0 Lusitano F.C.
 15/10/33 Fábricas Orion 3x0 São Caetano E.C.
 22/10/33 Cama Patente 4x2 Fábricas Orion
 29/10/33 Fábricas Orion Wx0 Light & Power

CLASSIFICAÇÃO

SÉRIE A	PG	J	V	E	D	GP	GC	SG
1º Fábricas Orion*	15	10	7	1	2	29	14	15
São Caetano E.C.	15	10	7	1	2	23	13	10
3º Cama Patente	13	10	6	1	3	22	14	8
4º Humberto Primo	7	10	2	3	5	13	21	-8
Lusitano F.C.	7	9	2	3	5	4	14	-10
6º Light & Power	3	10	1	1	8	5	20	-15
Estrela de Ouro								Desclassificado

SÉRIE B	PG	J	V	E	D	GP	GC	SG
1º Ítalo Brasileiro*	21	14	9	3	2	21	14	7
2º A.A. Ordem e Progresso	16	13	6	4	3	26	26	0
3º Ramenzoni	15	13	7	1	5	31	21	10
4º Luso Brasileiro	14	14	6	2	6	24	22	2
Luzíadas	14	14	6	2	6	25	23	2
6º Estrela da Saúde	13	14	4	5	5	14	14	0
7º União dos Operários	11	14	5	1	8	22	21	1
8º Parque da Mooca	6	14	2	2	10	21	43	-22

*Classificados para a Final.

JOGO DESEMPATE

21/01/34 Fábricas Orion 3x1 São Caetano E.C.

FINAL

04/02/34 Ítalo Brasileiro 0x1 Fábricas Orion
 11/02/34 Fábricas Orion 4x0 Ítalo Brasileiro



C.A. Brasil



Castellões



Húngaro Ypiranga



Jardim América



São Geraldo

CAMPANHA DO CAMPEÃO

09/07/33	Jardim América 3x1	C.A. Brasil
16/07/33	Jardim América 3x2	Húngaro Ypiranga
30/07/33	Jardim América 0x0	São Geraldo
13/08/33	Castellões 2x0	Jardim América
10/09/33	Jardim América 3x0	C.A. Brasil
17/09/33	Jardim América 5x1	Húngaro Ypiranga
01/10/33	Jardim América 4x2	São Geraldo
08/10/33	Castellões 0x0	Jardim América

CLASSIFICAÇÃO FINAL

	PG	J	V	E	D	GP	GC	SG
1º Castellões	12	8	5	2	1	11	5	6
Jardim América	12	8	5	2	1	18	8	10
3º São Geraldo	8	8	3	2	3	8	8	0
4º Húngaro Ypiranga	4	8	2	0	6	12	18	-6
C.A. Brasil	4	8	2	0	6	9	17	-8

JOGO DESEMPATE

05/11/33 Jardim América 2x0 Castellões

CAMPEONATO DO INTERIOR - APEA

Nota: A APEA não promoveu o campeonato da Divisão do Interior. Cada Região fazia sua própria competição. As Séries Campineira e Santista continuaram sendo disputadas, mas não houve uma final estadual como em 1932.

SÉRIE CAMPINEIRA - APEA

Nota: Em Setembro de 1933, após o campeonato, E.C. Corinthians, Voluntários da Pátria F.C., Auto F.C., Campinas F.C. e A.A. Ponte Preta, pertencentes à Série Campineira da APEA, pediram desfiliação e se filiaram à LCEA (Liga Campineira de Esportes Atlético, filiada à FPF). Dessa forma, a Série Campineira da APEA passou a contar com apenas uma equipe: o Guarani F.C. A LCEA, por outro lado, passava a ter 13 filiados, os acima, mais: Guanabara F.C., Bonfim F.C., Jardim F.C., Pátria F.C., Capim Fresco F.C., Palmeiras F.C., Cosmopolitano F.C. (de Cosmópolis) e Vasco da Gama F.C..



Auto-CPS



Campinas F.C.



Corinthians-CPS



Guarani



Paulista-JU



Ponte Preta*



São João-JU



Voluntários da Pátria-CPS



Ypiranga-CPS

*Não foram encontradas informações do campeonato, apenas da final que teve a Ponte Preta como campeã.

SÉRIE SANTISTA - APEA



Americana



Bandeirantes



Brasil F.C.



Hespanha*



Portuários



Port. Santista

* O Hespanha foi suspenso por seis meses por participar de uma partida não autorizada e por vínculo com a FPF. Foi readmitido, mais suas partidas durante a suspensão foram dadas como WO.

CAMPANHA DO CAMPEÃO

11/06/33	Hespanha 4x4	Port. Santista
02/07/33	Port. Santista 3x2	Bandeirantes
09/07/33	Port. Santista 4x0	Brasil F.C.
16/07/33	Port. Santista 5x1	Portuários
30/07/33	Port. Santista 4x2	Americana
20/08/33	Port. Santista 2x1	Hespanha
17/09/33	Port. Santista 6x3	Bandeirantes
24/09/33	Port. Santista 2x0	Brasil F.C.
01/10/33	Port. Santista 2x1	Portuários
08/10/33	Port. Santista 7x2	Americana

CLASSIFICAÇÃO FINAL

	PG	J	V	E	D	GP	GC	SG
1º Portuguesa Santista	19	10	9	1	0	39	16	23
2º Bandeirantes	12	10	6	0	4	32	23	9
Portuários	12	10	5	2	3	17	19	-2
4º Hespanha	8	10	3	2	5	16	12	4
5º Americana	5	10	2	1	7	11	32	-21
6º Brasil F.C.	4	10	1	2	7	3	16	-13



Albion



Casale Paulista



Feira Livre



Minas Gerais**



A.A. das Palmeiras***



C.A. Paulista*



República**



SPR



União Guarany



U. Vasco da Gama

*O C.A. Paulista nasceu da fusão do S.C. Internacional com o Antarctica F.C. em 1933. Desistiu antes do início e não chegou a disputar o campeonato.

**Desclassificados no final do 1º Turno

***Abandonou a competição no início do 2º Turno

CAMPANHA DO CAMPEÃO

02/07/33 República 1x2 Albion
 09/07/33 Albion 8x4 A.A. das Palmeiras
 30/07/33 Albion 2x1 SPR
 20/08/33 Casale Paulista 1x1 Albion
 03/09/33 Albion 3x2 U. Vasco da Gama
 24/09/33 Albion 0x1 União Guarany
 08/10/33 Feira Livre 3x3 Albion
 05/11/33 Albion Wx0 Minas Gerais

Nota: Na virada do turno, o República e o Minas Gerais deixaram o campeonato. Suas partidas porém não foram canceladas e os resultados continuaram sendo computados para a classificação final da competição.

19/11/33 Feira Livre 2x3 Albion
 03/12/33 Albion 1x1 União Guarany
 10/12/33 SPR 0x1 Albion
 17/12/33 A.A. das Palmeiras* 0xW Albion
 24/12/33 U. Vasco da Gama 1x6 Albion

Local: Campo do Albion, na Rua São Jorge.

Árbitro: Dyionísio dos Santos

Gols: Juca, Danillo (2) e Arnaldo (ALB) no 1ºT; Osório (UVG), Gino e Arnaldo (ALB) no 2ºT.

UVG: Arietti; Mario e Palheta; Domingos, Braghetto e Daniel; Dino, Amado, Osório, Rossi e Antonio.

ALB: Roberto; Batata e Ditão; França, Mello e Moura; Gino, Marianno, Juca, Danillo e Arnaldo.

*Jogo interrompido aos 25' do 2ºT. Após incidente, o União Vasco da Gama abandonou o campo.

31/12/33 Albion 2x0 Casale Paulista

CLASSIFICAÇÃO FINAL

	PG	J	V	E	D	GP	GC	SG
1º Albion	23	14	10	3	1	32	17	15
2º União Guarany	19	14	8	3	3	28	19	9
3º SPR	17	14	7	3	4	21	18	3
4º Casale Paulista	16	14	5	6	3	23	25	-2
5º Feira Livre	12	14	5	2	7	24	21	3
U. Vasco da Gama	12	14	4	4	6	29	36	-7
7º A.A. das Palmeiras**	9	14	4	1	9	37	30	7
8º Minas Gerais*	4	8	2	0	6	11	22	-11
9º República*	2	8	1	0	7	13	30	-17

*Foram desclassificados e não terminaram a competição

**A A.A. das Palmeiras deixou o campeonato após a primeira rodada do 2º turno, mas suas partidas não foram canceladas. Os adversários venceram os jogos por WO.



ARTILHEIRO

Miguel
(A.A. das Palmeiras)

13 gols

1934

LIGA	1ª DIVISÃO	2ª DIVISÃO		
		CAPITAL	CAMPINEIRA	SANTISTA
 APEA	 Palestra Itália	 A.A. Ordem e Progresso	 Campinas F.C.	 Portuguesa Santista

Palestra fatura o tri na APEA; pela FPF, o Fiorentina é o campeão

O ano de 1934 foi ainda mais acalorado nos bastidores devido à realização da 2ª Copa do Mundo. Com a nova cisão, os melhores jogadores do Brasil, que estavam nos principais clubes profissionais e filiados à FBF não poderiam disputar a Copa, pela qual a CBD, como filiada à FIFA, era responsável. Houve vários acontecimentos antes da Copa da Itália. O São Paulo teve 4 atletas que 'fugiram' após um jogo com a Portuguesa para servir à Seleção. Já o Palestra Itália levou seu elenco para uma intertemporada no interior em local até hoje desconhecido para evitar 'aliciamento' da entidade amadora.

Na Copa, a Seleção disputou apenas um jogo, no dia 27 de maio, em Gênova, e perdeu para a Seleção da Espanha por 3 a 1, sendo eliminada.

Essa má campanha na Itália fez a CBD reconsiderar sua posição, iniciando um processo de pacificação com a APEA e a LCF. Isso fez com que a FPF perdesse espaço, mas ainda assim, a entidade amadora finalizou seu segundo campeonato e ainda criou uma competição estadual. Seria o segundo ano que o futebol teria campeões profissionais e amadores: Palestra Itália (profissional) e Fiorentina (atual Juventus, amador) em São Paulo; Vasco da Gama (profissional) e Botafogo (amador) no Rio.

Até o Campeonato Brasileiro foi afetado e, nesse período, tanto CBD como FBF promoveram competições. Enfraquecidos de seus principais times e atletas, Paulistas e Cariocas viram a Seleção Baiana sagrar-se campeã amadora (pela CBD), mas a Seleção Paulista faturou o caneco profissional.

No Campeonato da APEA, o Palestra Itália conseguiu seu primeiro tricampeonato paulista. A equipe se reforçou com jogadores do Botafogo do Rio, que insistia em se



© Acervo Sociedade Esportiva Palmeiras

manter no amadorismo. O título veio no dia 26 de agosto, coincidentemente aniversário do clube, com uma vitória sobre o C.A. Paulista da Capital por 3 a 1. O campeonato só não foi melhor para o Palestra porque no último jogo o São Paulo derrotou o alviverde por 1 a 0, tirando-lhe a invencibilidade.

Pelo Campeonato da FPF, o campeão foi o C.A. Fiorentina, que nada mais era do que o Juventus, que mudara de nome para disputar como amador, uma vez que havia se profissionalizado no mesmo ano.

Devido a essa cisão, o futebol do Interior ficaria mais um ano órfão. A APEA, novamente, não promoveu o Campeonato do Interior, apenas mantendo as Divisões Santista e Campineira. Aproveitando essa lacuna, a FPF criou o Campeonato Paulista Estadual, com um grupo na Capital e outro no Interior. O Fiorentina venceu também, ao bater a Ferroviária de Pindamonhangaba

por 5 a 0 em outubro.

Mas a CBD intensificou o aliciamento sobre os clubes das ligas profissionais 'dissidentes', como Palestra, em São Paulo, e o Vasco, no Rio, oferecendo a oficialização dos mesmos e a possibilidade de tomar parte de amistosos e competições internacionais. No dia 10 de dezembro, o Palestra junto com o Corinthians e com o apoio do Vasco da Gama, fundavam a LBD (Liga Bandeirante de Desportos) e se desfilavam da APEA. Até o fim do ano, há uma aproximação da FPF, que, inclusive, organiza o amistoso do Palestra contra a Seleção Oficial da CBD, em São Paulo. No Rio de Janeiro, acontece um fenômeno similar, no dia 11 de dezembro o Botafogo, junto com clubes da LCF como Vasco, Bangu e São Cristóvão, fundam a FMD (Federação Metropolitana de Desportos) encampando a AMEA e iniciando o fim do amadorismo.

DIVISÃO ESPECIAL - APEA ▶ Disputado de 25 de março a 16 de setembro de 1934



Corinthians



Palestra Itália



Portuguesa



C.A. Paulista*



Santos



São Paulo



Sírio



Ypiranga

*CA Paulista nasceu da fusão do S.C. Internacional com o Antarctica FC em 1933.

CAMPANHA DO CAMPEÃO

01/04/34 Palestra Itália 7x1 Ypiranga
08/04/34 Palestra Itália 6x0 Sírio
15/04/34 Santos 0x3 Palestra Itália
06/05/34 Corinthians 1x2 Palestra Itália
13/05/34 Palestra Itália 1x1 Portuguesa
27/05/34 Palestra Itália 3x2 C.A. Paulista
03/06/34 Palestra Itália 2x0 São Paulo
24/06/34 Palestra Itália 5x0 Ypiranga

01/07/34 Palestra Itália 4x0 Sírio
08/07/34 Palestra Itália 5x0 Santos
29/07/34 Palestra Itália 3x1 Corinthians
12/08/34 Portuguesa 0x1 Palestra Itália
26/08/34 C.A. Paulista 1x3 Palestra Itália
Local: Estádio Antônio Alonso, na Mooca.
Árbitro: Victor Carratu.
Gols: Gabardo aos 6' e Gutierrez aos 13' (PAL), Zuta (PTA) aos 32' e Vicente (PAL) aos 40 2ºT.

PTA: Rossetti; Pinheiro e Pedro (Palermo); Cayuba, Del Popolo e Attílio; Guilherme, Zuta, Heitor, Del Vecchio e Jayme.
PAL: Aymoré; Carnera e Junqueira; Zezé, Dula e Tuffy; Álvaro, Gabardo, Romeu (Gutierrez), Lara e Vicente.
02/09/34 São Paulo 1x0 Palestra Itália

LIGA	1ª DIVISÃO	2ª DIVISÃO
 FPF	 Fiorentino*	 Ferroviária de Pindamonhangaba

* Atual C.A. Juventus

CLASSIFICAÇÃO FINAL

	PG	J	V	E	D	GP	GC	SG
1º Palestra Itália	25	14	12	1	1	45	8	37
2º São Paulo	23	14	10	3	1	34	12	22
3º Portuguesa	18	14	8	2	4	41	16	25
4º Corinthians	17	14	7	3	4	30	15	15
5º Santos	13	14	5	3	6	22	27	-5
6º Ypiranga	8	14	3	2	9	21	42	-21
7º C.A. Paulista	6	14	2	2	10	15	41	-26
8º Sírio	2	14	1	0	13	10	57	-47



ARTILHEIRO
Romeu Pelicciari
(Palestra Itália)

13 gols

PRIMEIRA DIVISÃO - APEA ▶ Disputado de 01 de abril a 09 de dezembro de 1934

 Cama Patente	 Castellões	 Estrela da Saúde	 Fábricas Orion	 Humberto I	 Ítalo Brasileiro	 Jardim América	 Lusitano F.C.
 Luso Brasileiro*	 A.A.Ordem e Progresso	 Parque da Moóca	 Ramenzoni	 São Caetano E.C.	 União dos Operários	* Desistiu da competição	

CAMPANHA DO CAMPEÃO

01/04/34	Ordem e Progresso	2x1	Ramenzoni
22/04/34	Ordem e Progresso	3x0	Pq. da Moóca
29/04/34	Ordem e Progresso	3x3	U. dos Operários
06/05/34	Ordem e Progresso	3x0	Lusitano F.C.
03/06/34	Ordem e Progresso	3x1	Estrela da Saúde
17/06/34	Ordem e Progresso	2x0	Cama Patente
24/06/34	Ordem e Progresso	1x1	Jardim América
01/07/34	Ordem e Progresso	3x1	Fábricas Orion
08/07/34	São Caetano E.C.	0x1	Ordem e Progresso
29/07/34	Ordem e Progresso	1x1	Ítalo Brasileiro
05/08/34	Ordem e Progresso	5x2	Castellões
12/08/34	Humberto I	3x2	Ordem e Progresso
26/08/34	Ordem e Progresso	1x0	Ramenzoni
09/09/34	Ordem e Progresso	3x0	U. dos Operários
16/09/34	Jardim América	4x0	Ordem e Progresso
23/09/34	Ordem e Progresso	5x0	Pq. da Moóca
30/09/34	Humberto I	2x1	Ordem e Progresso
07/10/34	Ordem e Progresso	2x1	Cama Patente
21/10/34	Fábricas Orion	2x0	Ordem e Progresso
28/10/34	Ordem e Progresso	2x1	São Caetano E.C.
04/11/34	Ordem e Progresso	4x0	Ítalo Brasileiro
11/11/34	Ordem e Progresso	2x0	Lusitano F.C.
18/11/34	Castellões	1x2	Ordem e Progresso
25/11/34	Ordem e Progresso	Wx0	Estrela da Saúde

CLASSIFICAÇÃO FINAL

	PG	J	V	E	D	GP	GC	SG
1º Ordem e Progresso	37	24	17	3	4	51	24	27
2º Cama Patente	34	24	15	4	5	61	32	29
3º São Caetano E.C.	33	24	15	3	6	51	30	21
4º Humberto I	30	23	13	4	6	54	41	13
5º Fábricas Orion	29	24	12	5	7	48	30	18
6º Jardim América	26	24	9	8	7	41	40	1
7º Ítalo Brasileiro	25	24	8	9	7	45	33	12
8º Ramenzoni	24	24	9	6	9	40	33	7
9º U. dos Operários	21	24	7	7	10	31	48	-17
10º Lusitano F.C.	19	23	8	3	12	29	38	-9
11º Estrela da Saúde	14	24	4	6	14	26	45	-19
12º Castellões	8	23	3	2	18	25	71	-46
Parque da Moóca	8	23	2	4	17	17	54	-37
Luso Brasileiro	Desclassificado							

CAMPEONATO DO INTERIOR - APEA

Nota: Mais uma vez, a APEA não promoveu o campeonato da Divisão do Interior, mantendo apenas as Divisões Campineira e Santista.

SÉRIE CAMPINEIRA - APEA ▶ Disputado de 13 de maio a 18 de dezembro de 1934

 Amparo	 Bonfim	 Campinas F.C.	 Corinthians	 Guanabara	 Guarani	 Voluntários da Pátria
---	---	--	---	--	--	--

JOGO DECISIVO

18/12/34 Campinas F.C. 3x1 Bonfim

SÉRIE SANTISTA - APEA ▶ Disputado de 20 de maio a 16 de setembro de 1934



Americana*



Bandeirantes



Brasil F.C.



Portuários



Port. Santista

*A.A. Americana desistiu de competição.

CAMPANHA DO CAMPEÃO

20/05/34 Portuários 2x1 Port. Santista
01/07/34 Port. Santista 4x1 Bandeirantes
18/12/34 Port. Santista 3x1 Brasil F.C.
29/07/34 Port. Santista 5x1 Portuários
02/09/34 Port. Santista 2x1 Bandeirantes
16/09/34 Port. Santista 3x0 Brasil F.C.
Jogos anulados devido a desclassificação da Americana.
10/06/34 Port. Santista 5x0 Americana

CLASSIFICAÇÃO FINAL

	PG	J	V	E	D	GP	GC	SG
1º Port. Santista	9	6	4	1	1	15	4	11
2º Brasil F.C.	7	6	2	3	1	8	6	2
3º Bandeirantes	6	6	2	2	2	12	11	1
4º Portuários	2	6	1	0	5	6	20	-14
Americana	Desclassificada							

CAMPEONATO OFICIAL - DIVISÃO LOCAL - FPF ▶ Disputado de 20 de maio a 07 de outubro de 1934



Albion



Armênia



Casale Paulista



Fiorentino****



Força Pública*



Hespanha



Ítalo Lusitano



Jardim**



Olympica Mun.



Ponte Preta**



República



SPR



U. Guarany***



U. Vasco da Gama

*Não terminou o torneio e foi desclassificada. ** Com a eliminação da Ponte Preta, o Jardim de Campinas ficou sem campo, sendo obrigado a mandar seus jogos na capital e ocasionando diversos W.Os. Em 26/07/1934, o clube foi eliminado por reter dinheiro da FPF. ***Excluído da competição em 22/07/1934. ****Atual C.A. Juventus.

CAMPANHA DO CAMPEÃO

20/05/34 Fiorentina Wx0 Jardim
27/05/34 Fiorentina 8x2 República
10/06/34 Fiorentina 4x0 Casale Paulista
24/06/34 Fiorentina 7x2 Ítalo Lusitano
08/07/34 Fiorentina Wx0 Armênia
15/07/34 Fiorentina 2x1 Albion
22/07/34 Hespanha 1x1 Fiorentina*
*Jogo interrompido aos 15 minutos do segundo tempo após o gol de empate do Fiorentina.
05/08/34 Fiorentina 2x0 Olympica Municipal
12/08/34 Fiorentina 7x1 U. Vasco da Gama
02/09/34 Fiorentina 5x3 Ponte Preta
Local: Campo do Fiorentina, na Rua Javari.
Árbitro: João Lourenço

Gols: Euvaldo, Euclides e Raul (FIO) e João Domingos (P) (AAPP) no 1ºT; Bellacosa e Moacyr (FIO) e Mingo e Albino (AAPP) no 2ºT.
FIO: Titó; Segala, Bellacosa e Gongora; Arthur, Joãozinho, Sabrati e Euclides; Raul, Moacyr e Euvaldo.
AAPP: Bahiano; Praxedes e Nani; Allegretti, Mimina e João Domingos; Bellanca, Mingo, Nelson, Albino e Carlito.
09/09/34 Fiorentina Wx0 SPR*
*O SPR entregou os pontos e a partida foi considerada amistosa (Fiorentino 4x0 SPR).
Partidas não realizadas:
Fiorentino x Força Pública
Fiorentino x União Guarany

CLASSIFICAÇÃO FINAL

	PG
1º Fiorentina	23
2º Hespanha	15
3º Albion	14
Armênia	14
5º Olympica	13
6º Ítalo Lusitano	12
7º SPR	11
8º Ponte Preta	10
9º Casale Paulista	7
República	7
11º União Vasco da Gama	6



ARTILHEIRO
Euclides
(Fiorentino)
9 gols

DIVISÃO DO INTERIOR - FPF ▶ Disputado de 20 de maio a 16 de setembro de 1934



Aparecidense



Cachoeira



Commercial-PIN



Cruzeiro*



Ferroviária-PIN



Teciguará

* O Cruzeiro abandonou a competição e foi desclassificado

Nota: Apenas alguns jogos da tabela original foram divulgados na imprensa e quase nenhum com seus resultados finais. Apenas os jogos entre Ferroviária e Commercial de Pindamonhangaba ganharam destaque, seja pela rivalidade seja pelos incidentes ocorridos:

03/06/34 Commercial-PIN 2x1 Ferroviária-PIN
04/08/34 Ferroviária-PIN 3x2 Commercial-PIN

CLASSIFICAÇÃO FINAL

A única fonte confiável foi o Comunicado Oficial da entidade em 02/09/34 que mostrava a tabela.

Nota: Nesse momento, faltavam duas rodadas e o jogo decisivo foi, provavelmente, o do dia 09/09/34 entre Teciguará e Ferroviária. Apesar de não haver confirmação do resultado, é sabido por diversas publicações, oficiais e dos jornais, que a Ferroviária foi a campeã da divisão e que ganhou a vaga para disputar o Campeonato do Estado contra o Campeão da Cidade de São Paulo, o Fiorentina.

CAMPEONATO ESTADUAL - FPF

No estilo da Taça Competência da APEA, o Campeonato Estadual da FPF foi disputado pelos campeões das divisões da entidade local (com clubes de São Paulo e Campinas) e interior (com clubes da Região Norte do Estado – Vale do Paraíba).

21/10/34 Ferroviária-PIN 0x5 Fiorentina
28/10/34 Fiorentina 3x1 Ferroviária-PIN
Campo: Rua Javari, na Mooca
Juiz: Fausto Molina Lang
Gols: Raul 18', Raul 23' e Sabratti 32' (FIO); Guedes 35' (FER) do 2ºT.

FIO: Tito; Segala e Bellacosa; Joãozinho (Itália), Dudu e Gongora; Sabratti, Euclides, Raul, Moacyr e Euvaldo.

CAMPEÃO



Fiorentino

VICE



Ferroviária-PIN

1935

LIGA	1ª DIVISÃO	2ª DIVISÃO	LIGA	1ª DIVISÃO
 LPF	 Santos	 Albion	 APEA	 Portuguesa

Com APEA e LPF em operação, surgem dois novos campeões paulistas

Com o surgimento da LBD, o cenário toma uma nova configuração. Em 11 de Fevereiro, a LBD encampa a FPF e passa a se chamar Liga Paulista de Futebol (LPF). Os fundadores, além de Palestra e Corinthians, foram: Santos, São Paulo e Portuguesa Santista (que também deixavam a APEA) mais Juventus e Hespânia (atual Jabaquara), oriundos da FPF. Assim, a CBD admitia o profissionalismo com a LPF em São Paulo e a FMD no Rio de Janeiro, que passou por processo similar. O reinado da APEA começava a ruir.

Novamente, o Campeonato Paulista teria dois campeões. Em que pese ter perdido seus principais afiliados, a APEA ainda se manteve. O Campeonato da LPF congregava os principais clubes e apenas Portuguesa e Ypiranga se mantiveram fiéis à antiga entidade.

O positivo é que nas duas ligas tivemos novos campeões. Pela LPF, o Santos finalmente chegava ao título. A equipe ficou dois pontos à frente do Palestra e confirmou a taça no dia 17 de novembro, ao vencer o Corinthians por 2 a 0 em plena Fazendinha. Era a primeira vez que o título do Campeonato Paulista saía da Capital.

Na APEA, festa da colônia lusitana. A Portuguesa faturava seu primeiro caneco. O



© Livro de Ouro/SFC

campeonato, encerrado apenas em janeiro de 1936, foi decidido em dois jogos-desempate, fato raro para a época. No primeiro confronto, empate com o Ypiranga por 2 a 2. Na partida decisiva, no Campo da AA São Bento na Ponte Grande, a Portuguesa venceu por 5 a 2 e confirmou o título. Figueiredo, do Ypiranga, foi o artilheiro com 19 gols.

Nas divisões inferiores, a APEA desistiu de realizar a Segundona por falta de interessados. Já na nova entidade, a novidade foi a criação da Divisão Intermediária da Liga Paulista de Futebol que teve como primeiro campeão justamente o Albion, que havia vencido o Campeonato Oficial da Federação Paulista de Futebol de 1933.

PRIMEIRA DIVISÃO - LPF ▶ Disputado de 16 de junho de 1935 a 12 de janeiro de 1936



Corinthians



Hespânia



Juventus



Palestra Itália



C.A. Paulista



Port. Santista



Santos

CAMPANHA DO CAMPEÃO

02/06/35 Santos 1x0 Palestra Itália
09/06/35 Hespânia 0x2 Santos
26/06/35 C.A. Paulista 1x5 Santos
30/06/35 Santos 1x2 Corinthians
07/07/35 Santos 3x1 Port. Santista
28/07/35 Juventus 1x4 Santos
18/08/35 Port. Santista 2x2 Santos
29/09/35 Palestra Itália 0x0 Santos
06/10/35 Santos 4x1 Hespânia
20/10/35 Santos 5x2 C.A. Paulista
10/11/35 Santos 2x1 Juventus
17/11/35 Corinthians 0x2 Santos

Local: Estádio Alfredo Schurig, Parque São Jorge.

Árbitro: Heitor Marcelino Domingues.

Gols: Raul aos 36' do 1ºT; e Araken aos 17' do 2ºT.

COR: José; Jahú e Carlos; Brito, Brandão e Munhoz; Teixeira, Carlito, Teleco, Alberto e De Maria.

SFC: Cyro; Neves e Agostinho; Ferreira, Martetele e Jango; Sacy, Mário Pereira, Raul, Araken e Junqueira.

CLASSIFICAÇÃO FINAL

	PG	J	V	E	D	GP	GC	SG
1º Santos	20	12	9	2	1	31	11	20
2º Palestra Itália	18	12	8	2	2	24	12	12
3º Corinthians	15	12	7	1	4	24	13	11
4º Hespânia	11	12	4	3	5	19	28	-9
Portuguesa Santista	11	12	5	1	6	28	31	-3
6º C.A. Paulista	5	12	2	1	9	17	43	-26
7º Juventus	4	12	1	2	9	12	27	-15



ARTILHEIRO

Teleco
(Corinthians)

9 gols

DIVISÃO INTERMEDIÁRIA - LPF ▶ Disputado de 04 de agosto a 01 de setembro de 1935



Albion



Cama Patente



Ítalo Lusitano*



Olympica Municipal



E.C. Paulista*



Sampaio Moreira*



SPR



Villa Nova Mazzei



União Vasco da Gama**

* Ítalo Lusitano, Paulista e Sampaio Moreira não chegaram a disputar nenhuma partida do campeonato.
** O União Vasco da Gama jogou apenas a primeira rodada e também abandonou.

CAMPANHA DO CAMPEÃO

04/08/35 Albion 0x0 Cama Patente
01/09/35 Albion x* Olympica Municipal
29/09/35 Albion x* SPR
06/10/35 Villa Nova Mazzei x* Albion
* Resultados não encontrados.
27/10/35 Albion 2x1 Cama Patente
03/11/35 Albion 5x0 Villa Nova Mazzei
17/11/35 Albion 1x0 Olympica Municipal
01/12/35 SPR 0x0 Albion

25/08/35 E.C. Paulista **nr** Albion

Nota: Pouca atenção era dada à competição pela imprensa. Na verdade, num momento de transição, com dois campeonatos concorrendo e o profissionalismo em voga, campeonatos de segundo nível acabaram em segundo plano. Não foi divulgada nenhuma tabela pela LPF para comprovar a classificação final, mas matéria do dia 4/9 confirma o título para o Albion, em vários jornais.

CAMPEONATO PAULISTA - DIVISÃO PRINCIPAL - APEA ▶ Disputado de 19 de maio a 24 de novembro de 1935



Estudantes de São Paulo



Humberto I



Independente



Jardim América



Libanêz



A.A. Ordem e Progresso



Portuguesa



São Caetano E.C.



Ypiranga

CAMPANHA DO CAMPEÃO

07/07/35 Portuguesa 11x0 Ordem e Progresso
18/08/35 Portuguesa 6x1 Libanêz
28/07/35 Portuguesa 9x3 Ypiranga
25/08/35 Portuguesa 5x0 Humberto I
01/09/35 Estudantes de S.P. 2x0 Portuguesa
08/09/35 Portuguesa 6x1 Jardim América
22/09/35 Portuguesa 3x1 São Caetano E.C.
29/09/35 Portuguesa 5x0 Jardim América
13/10/35 Portuguesa 5x1 Ordem e Progresso
27/10/35 Libanêz 1x1 Portuguesa
10/11/35 Portuguesa 3x0 São Caetano E.C.
15/11/35 Portuguesa 0x0 Estudantes Pta.
17/11/35 Portuguesa 2x0 Humberto I
24/11/35 Ypiranga 3x2 Portuguesa

JOGO DESEMPATE

05/01/36 Ypiranga 2x2* Portuguesa

*Jogo tumultuado que não chegou ao final pois o Ypiranga abandonou o campo aos 20' do 2º tempo. Os pontos foram dados à Portuguesa.

12/01/36 Portuguesa 5x2 Ypiranga

Local: Campo do São Bento, na Ponte Grande.

Árbitro: Arthur Friedenreich.

Gols: Adolpho (POR) aos 6' e Figueiredo I (YPI) aos 11' do 1ºT; Duílio aos 4', Paschoalino aos 7', Adolpho aos 19' e Carioca aos 25' (POR), e Figueiredo I (YPI) aos 39' do 2ºT.

POR: Rossetti; Fiorotti e Oswaldo; Duílio, Barros e Mandico; Arnaldo, Frederico, Paschoalino, Carioca e Adolpho.

YPI: Maneco; Paulino e Nelson; Cozinheiro, Sabiá e Felipelli; Figueiredo II, Jorginho, Laiá, Vasco e Figueiredo I.

CLASSIFICAÇÃO FINAL

	PG	J	V	E	D	GP	GC	SG
1º Portuguesa	22	14	10	2	2	65	17	48
Ypiranga	22	14	11	0	3	50	33	17
3º Estudantes de S. Paulo	20	14	9	2	3	47	16	31
4º São Caetano E.C.	16	14	7	2	5	29	31	-2
5º Libanêz	12	12	5	2	5	22	31	-9
6º Jardim América	9	14	4	1	9	23	39	-16
7º Humberto I	7	13	3	1	9	20	48	-28
8º A.A. Ordem e Progresso	2	13	1	0	12	13	54	-41
E.C. Independente*	Desclassificado							



ARTILHEIRO

Figueiredo (Ypiranga)

19 gols

1936

LIGAS EM OPERAÇÃO E CAMPEÕES

LIGA	1ª DIVISÃO	LIGA	1ª DIVISÃO	LIGA	AMADOR
					
LPGA	Palestra Itália	APEA	Portuguesa	FPFA	Sírio

No último ano de existência da APEA, a Portuguesa é bicampeã

O futebol paulista ainda enfrentava a transição entre amadorismo e profissionalismo. Seja pela falta de competições ou de relevância no cenário, muitos times pararam de disputar as competições oficiais.

Para se ter uma ideia, em 1928, no auge da disputa APEA x LAF, mais de 100 clubes disputavam as competições das entidades. Em 1936, APEA e LPGA não conseguiram juntar 20 times. Isso impulsionou o crescimento de campeonatos regionais do interior, ligas municipais e classistas. A Liga Esportiva do Comércio e Indústria (LECI) e outras similares receberam times de volta e cresceram bastante.

Como se isso não bastasse, a Federação Paulista de Futebol Amador (FPFA) foi criada, deixando assim quatro associações concomitantes — além dela, LPGA, FPF (como subliga da LPGA) e APEA estavam ativas. A nova instituição foi exaltada por parte da imprensa e veio com ideias inovadoras, como necessidade de testes físicos e psicológicos. Contou também com clubes tradicionais no amadorismo, como Mackenzie, Tietê e Sírio, que acabou com o título.

A LPGA organizou sua divisão de elite com 12 equipes, contando com campeão (Albion) e vice (SPR) da Segunda Divisão do ano anterior, e teve uma alteração em seu regulamento. Agora, os campeões de cada turno se enfrentariam numa final. Como na história do Paulistão, até então, os campeo-



© Acervo Sociedade Esportiva Palmeiras

natos em geral eram em formato de pontos corridos, essa mudança era vista como desafiadora. O campeonato ficou entre Palestra e Corinthians desde o início. O time de Parque São Jorge faturou o primeiro turno, enquanto o Palestra ganhou o segundo com certa facilidade e chegou à final em vantagem técnica. Se tornou campeão ao vencer o jogo decisivo por 2 a 1 no dia 9 de maio.

Pela APEA, sete times brigaram pela taça, incluindo Primeiro de Maio de São Bernardo e Tremembé F.C.. O esvaziado campeonato teve curta duração e Portuguesa e Ypiranga chegaram à decisão com facilidade. O jogo decisivo foi realizado no dia 13 de dezembro e a Lusa nem tomou conhecimento do rival, aplicando-lhe uma sonora goleada: 6 a 1.

CAMPEONATO PAULISTA - PRIMEIRA DIVISÃO - LPGA ▶ Disputado de 25 de abril de 1936 a 09 de maio de 1937

							
Albion	Corinthians	Estudantes de S. Paulo	Hespanha	Juventus	Lusitano F.C.	Palestra Itália	C.A. Paulista
							
Port. Santista	Santos	São Paulo	SPR				

CAMPANHA DO CAMPEÃO

26/04/36	Corinthians 2x1	Palestra Itália
03/05/36	Palestra Itália 0x1	Albion
24/05/36	Port. Santista 1x0	Palestra Itália
14/06/36	Palestra Itália 4x0	Lusitano F.C.
21/06/36	Palestra Itália 4x1	Hespanha
09/08/36	Palestra Itália 4x0	SPR
23/08/36	Palestra Itália 6x1	C.A. Paulista
29/08/36	Palestra Itália 4x0	Estudantes de S. Paulo
13/09/36	Santos 1x2	Palestra Itália
20/09/36	Palestra Itália 4x1	Juventus
25/10/36	Palestra Itália 3x0	São Paulo
06/12/36	Palestra Itália 3x0	Port. Santista
14/02/37	Juventus 1x1	Palestra Itália
21/02/37	C.A. Paulista 2x9	Palestra Itália

28/02/37	Palestra Itália 1x1	Corinthians
07/03/37	Palestra Itália 2x0	SPR
14/03/37	Palestra Itália 0x0	São Paulo
21/03/37	Palestra Itália 5x0	Lusitano F.C.
28/03/37	Hespanha 2x5	Palestra Itália
04/04/37	Palestra Itália 5x0	Estudantes de S. Paulo
18/04/37	Palestra Itália 4x0	Santos

Nota: A APEA mexeu na fórmula de disputa do campeonato de 36, promovendo grande novidade para a época. Decidiu que o título seria disputado entre os campeões do 1º e 2º turnos. Por isso o Corinthians, campeão invicto do turno e Palestra, apelidado de "Máquina" do retorno, decidiram o título em melhor de três pontos, cujos resultados foram estes:

25/04/37	Palestra Itália 1x0	Corinthians
----------	---------------------	-------------

Nota: Alegando irregularidade na marcação desse gol, o Corinthians negou-se a continuar no jogo.

02/05/37 Corinthians 0x0 Palestra Itália

09/05/37 Palestra Itália 2x1 Corinthians

Local: Parque Antártica.

Árbitro: Antonio Sotero de Mendonça.

PAL: Jurandy, Carnera e Begliomini; Tunga, Dula e Del Nero; Frederico, Luizinho. Niginho, Moacyr e Imparato.

COR: José, Jahú e Jango; Brito, Brandão, e Munhoz; Filó, Lopes, Teleco, Ratto e Carlinhos.

Gols: Luizinho (COR) 1' e Moacyr (PAL) 13' do 1ºT; Filó (COR) 15' do 2ºT.



CLASSIFICAÇÃO FINAL

	PG	J	V	E	D	GP	GC	SG
1º Palestra Itália	33	20	15	3	2	70	14	56
2º Corinthians	29	20	14	1	5	67	32	35
3º Port. Santista	27	20	12	3	5	53	32	21
4º Santos	26	20	12	2	6	61	37	24
Juventus	26	20	11	4	5	54	39	15
6º Estudantes de S. Paulo	22	20	10	2	8	48	44	4
7º Hespanha	21	20	9	3	8	47	42	5
8º São Paulo	16	20	7	2	11	27	33	-6
9º SPR	13	20	5	3	12	36	57	-21
10º C.A. Paulista	5	20	2	1	17	40	96	-56
11º Lusitano F.C.	2	20	1	0	19	19	96	-77
12º Albion*	Desclassificado							

*O Albion desistiu e não disputou o segundo turno. A LPF anulou todos os seus jogos e confirmou a desfiliação em 6/10.



ARTILHEIRO

Teleco
(Corinthians)

28 gols

CAMPEONATO PAULISTA - DIVISÃO PRINCIPAL - APEA ▶ Disputado de 09 de agosto a 13 de dezembro de 1936



Humberto I



Portuguesa



A.A. Ordem e Progresso



Primeiro de Maio



São Caetano E.C.



Tremembé



Ypiranga

CAMPANHA DO CAMPEÃO

09/08/36 Humberto I **2x6** Portuguesa
 16/08/36 Portuguesa **2x0** São Caetano E.C.
 23/08/36 Portuguesa **4x3** Ordem e Progresso
 13/09/36 Portuguesa **8x0** São Caetano
 20/09/36 Portuguesa **5x1** Tremembé
 04/10/36 Portuguesa **6x0** Primeiro de Maio
 01/11/36 Portuguesa **2x0** Primeiro de Maio
 15/11/36 Portuguesa **1x1** São Caetano
 22/11/36 Portuguesa **5x1** Humberto I
 29/11/36 Portuguesa **2x0** Tremembé
 06/12/36 Portuguesa **6x2** Ordem e Progresso
 13/12/36 Portuguesa **6x1** Ypiranga

Local: Campo do São Bento, na Ponte Grande.

Árbitro: José Folker.

Gols: Nello (YPI) aos 5' e Carioca (POR) aos 40' do 1ºT; Laercio aos 10' e 21', Carioca aos 14' e 30' e

Joãozinho aos 33' (POR) do 2ºT.

POR: Rodrigues; Serafim e Oswaldo; Fiorotti, Duílio e Barros; Arnaldo, Joãozinho, Paschoalino, Carioca e Laércio.

YPI: Tuffy (Maneco); Rovay e Humberto; Pepe, Silva e Américo; Figueiredo II, Nello, Musa, Carlito e Figueiredo I.

CLASSIFICAÇÃO FINAL

	PG	J	V	E	D	GP	GC	SG
1º Portuguesa	21	12	10	1	1	48	15	33
2º Ypiranga	19	12	9	1	2	32	20	12
3º São Caetano E.C.	15	12	6	3	3	26	16	10
4º Tremembé	9	12	2	5	5	12	25	-13
5º Primeiro de Maio	8	12	3	2	7	16	26	-10
6º Ordem e Progresso	6	12	3	0	9	22	40	-18
Humberto I	6	12	2	2	8	16	30	-14



ARTILHEIRO

Carioca
(Portuguesa)

19 gols

CAMPEONATO AMADOR DA CAPITAL - FPFA ▶ Disputado de 17 de maio a 22 de novembro de 1936



Funcionários Públicos



Guanabara



Indiano



Mackenzie



Piratininga



Sírio



Tietê-São Paulo

CAMPANHA DO CAMPEÃO

17/05/36 Sírio **1x1** Mackenzie
 31/05/36 Sírio **3x1** Indiano
 07/06/36 Tietê-São Paulo **2x1** Sírio
 14/06/36 Sírio **3x2** Guanabara
 12/07/36 Funcionários **2x1** Sírio
 16/07/36 Sírio **0x0** Piratininga
 30/08/36 Sírio **3x1** Funcionários
 26/09/36 Sírio **2x1** Mackenzie
 04/10/36 Sírio **2x2** Indiano
 11/10/36 Sírio **3x2** Guanabara
 18/10/36 Sírio **2x2** Tietê-São Paulo
 25/10/36 Sírio **3x1** Piratininga

CLASSIFICAÇÃO FINAL

	PG	J	V	E	D	GP	GC	SG
1º Sírio	16	12	6	4	2	24	17	7
2º Tietê-São Paulo	13	12	4	5	3	22	23	-1
3º Indiano	12	12	4	4	4	19	17	2
Mackenzie	12	12	4	4	4	18	21	-3
5º Guanabara	11	12	4	3	5	29	26	3
Piratininga	11	12	3	5	4	22	25	-3
7º Funcionários	9	12	3	3	6	25	30	-5

1937

LIGAS EM OPERAÇÃO E CAMPEÕES

LIGA	1ª DIVISÃO	LIGA	AMADOR
 LFP	 Corinthians	 FPFA	 Guanabara

Corinthians vence em ano de pacificação do futebol em São Paulo



© Acervo Memorial Corinthians

O ano começou com a promessa de pacificação do futebol. As desavenças em São Paulo e Rio de Janeiro que se iniciaram em 1934, e que fizeram com que o país convivesse com dois campeonatos no período, chegavam ao fim. Apenas a incerteza da CBD em relação à profissionalização fez com que o campeonato nacional de seleções tivesse uma pausa, para retornar em 1938, unificado.

Por aqui, a APEA chegava aos seus últimos dias. Portuguesa e Ypiranga, as duas associações tradicionais que ainda mantinham a entidade, resistiram bravamente. Enquanto os demais filiados voltavam à Liga, os dois ficaram fiéis até os últimos dias da APEA.

Em 10 de agosto a LFP publica manifesto aceitando Portuguesa e Ypiranga como filiados e os coloca, assim como Lusitano e SPR, na categoria de 'fundadores'. Três dias depois, para oficializar a decisão, a LFP muda de nome e passa a se chamar Liga de Futebol Paulista (LFP). Parecia que, finalmente, o futebol de São Paulo teria paz. Animada por esta possibilidade, a Prefeitura lançava a pedra fundamental do Estádio do Pacaembu, que seria inaugurado 3 anos mais tarde.

Mas o custo da fidelidade foi caro. Com a tabela do campeonato pronta, Portuguesa e Ypiranga não puderam ser incluídos no certame e passaram o ano sem atividade. Como compensação, foram convidados a enfrentar Palestra Itália e São Paulo num duelo entre campeões e vices, respectivamente.

O Corinthians faturou o primeiro título dessa nova era de unificação. O jogo que deu a taça ao Timão foi no dia 5 de dezembro, no Parque São Jorge ao vencer o Estudantes Paulista por 3 a 0 e não poder mais ser alcançado pelo Palestra, que chegou 1 ponto atrás do rival.

Ainda devido à cisão APEA/LPF, o Campeonato do Interior não foi disputado. Ligas regionais organizaram seus torneios paralelamente como a Liga Campineira de Futebol (LCF), que contou com 8 concorrentes e ou a Liga Regional de Futebol de Ribeirão Preto (LRF), teve 11 clubes envolvidos na disputa. No final do ano, era fundada também a Liga de Futebol Norte de São Paulo (LFNSP), no Vale do Paraíba. Apenas a ASEA, de Santos, passava por um momento de retração, devido à ausência de suas principais equipes, que disputam o Estadual da LFP.

PRIMEIRA DIVISÃO - LFP ▶ Disputado de 13 de junho a 12 de dezembro de 1937



*O Estudantes Paulista nasceu da fusão do Estudantes de São Paulo com o C.A. Paulista.

CAMPANHA DO CAMPEÃO

13/06/37 Corinthians **5x0** Lusitano F.C.
 27/06/37 Corinthians **4x0** Juventus
 11/07/37 Corinthians **3x1** Espanha
 18/07/37 Estudantes Paulista **0x1** Corinthians
 25/07/37 Santos **2x2** Corinthians
 22/08/37 Corinthians **6x2** SPR
 29/08/37 Corinthians **1x0** São Paulo
 07/09/37 Corinthians **1x2** Palestra Itália
 19/09/37 Corinthians **3x2** Port. Santista
 26/09/37 Corinthians **1x1** São Paulo
 10/10/37 Port. Santista **3x2** Corinthians
 24/10/37 Corinthians **1x0** Santos
 14/11/37 Palestra Itália **0x1** Corinthians
 28/11/37 Juventus **0x0** Corinthians
 05/12/37 Corinthians **3x0** Estudantes Pta.

Local: Estádio Alfredo Schurig.

Árbitro: Silvio Stucci.

Gols: Filó no 1ºT; Filó (P) e Teleco no 2ºT.

COR: José I; Jahú e Carlos; Jango, Brandão e Munhoz; Filó, Carlito, Teleco, Daniel e Carlinhos.

EST: Joãozinho; Agostinho e Iracino; Fiorotti, Ponzoníbio e Lysandro; Mendes, Armandinho, Carlos, Araken e Paula.

CLASSIFICAÇÃO FINAL

	PG	J	V	E	D	GP	GC	SG
1º Corinthians	22	14	10	2	2	33	14	19
2º Palestra Itália	21	14	10	1	3	35	12	23
3º Portuguesa Santista	19	14	8	3	3	27	18	9
4º Estudantes Paulista	15	14	7	1	6	33	22	11
5º Santos	14	14	5	4	5	27	20	7
6º Juventus	11	14	4	3	7	23	28	-5

EQUIPES NÃO CLASSIFICADAS PARA O RETORNO:

7º São Paulo	8	9	4	0	5	8	11	-3
8º Espanha	5	9	2	1	6	16	25	-9
SPR	5	9	2	1	6	11	25	-14
10º Lusitano F.C.	0	9	0	0	9	5	43	-38



ARTILHEIRO
Teleco
[Corinthians]

15 gols

CAMPEONATO AMADOR DA CAPITAL - FPFA ▶ Disputado de 04 de julho a 19 de dezembro de 1937



CAMPANHA DO CAMPEÃO

1º TURNO

04/07/37 Indiano **4x0** Guanabara
 11/07/37 Guanabara **2x1** Funcionários
 16/07/37 Sírio **0x6** Guanabara
 25/07/37 Piratininga **0x0** Guanabara
 15/08/37 Tietê-São Paulo* **(0xW) 3x1** Guanabara

*O Tietê perdeu os pontos por irregularidade na inscrição de 2 atletas

CLASSIFICAÇÃO

	PG	J	V	E	D	GP	GC	SG	PP
1º Indiano*	7	5	3	1	1	11	5	6	3
Guanabara*	7	5	3	1	1	8	5	3	3
Tietê-São Paulo*	7	5	3	1	1	9	6	3	3
4º Funcionários	4	5	2	0	3	6	7	-1	6
5º Piratininga	3	5	1	1	3	12	13	-1	7
6º Sírio	2	5	1	0	4	7	17	-10	8

*Em reunião do dia 25/8, ficou decidido que a final do 1º Turno se daria numa eliminatória entre os 3 primeiros colocados: Tietê, Guanabara e Indiano.

DESEMPATE DO 1º TURNO

29/08/37 Indiano **2x2** Guanabara
 05/09/37 Indiano **0x1** Guanabara
 12/09/37 Guanabara **2x1** Tietê-São Paulo

2º TURNO

26/09/37 Indiano **1x1** Guanabara
 03/10/37 Funcionários **2x2** Guanabara
 10/10/37 Guanabara **2x6** Sírio
 24/10/37 Guanabara **2x4** Piratininga
 14/11/37 Tietê-São Paulo **3x1** Guanabara

CLASSIFICAÇÃO

	PG	J	V	E	D	GP	GC	SG	PP
1º Tietê-São Paulo*	8	5	4	0	1	17	7	10	2
Sírio	8	5	4	0	1	23	9	14	2
3º Indiano	5	5	2	1	2	5	9	-4	5
4º Piratininga	4	5	2	0	3	11	14	-3	6
5º Funcionários	3	5	1	1	3	5	14	-9	7
6º Guanabara	2	5	0	2	3	8	16	-8	8

*O Tietê-São Paulo se classificou para a Final após vencer o Sírio no jogo desempate (2x1).

FINAIS

05/12/37 Guanabara **3x2** Tietê-São Paulo
 14/12/37 Tietê-São Paulo **3x1** Guanabara
 19/12/37 Tietê-São Paulo **nd*** Guanabara

*O Tietê-São Paulo não foi disputar a partida e pediu desfiliação da FPFA, entregando os pontos e o título à A.A. Guanabara.

1938

LIGA	1ª DIVISÃO	2ª DIVISÃO	LIGA	AMADOR
 LFESP	 Corinthians	 Tramway Cantareira	 FPFA	 Sírio

Em ano de calendário complexo, Timão vence final que durou 2 dias

No dia 27 de janeiro, a APEA aceita a fusão com a LFP, que passa a se chamar Liga de Futebol do Estado de São Paulo (LFESP).

O ano começou com a preocupação em torno da disputa da 3ª Copa do Mundo. De sua parte, o futebol paulista procurava demonstrar à CBD que os litígios haviam se encerrado após a fusão das entidades. O campeonato foi longo e cheio de fases, devido à Copa do Mundo e ao 12º Campeonato Brasileiro, que passava agora a ser unificado, sob a bandeira única da CBD. O calendário era tão complexo que, durante a Copa da França, se disputou um "Campeonato Extra", cujo campeão foi o Palestra, no dia 18 de setembro, ao vencer o Corinthians por 2 a 1.

O Campeonato Paulista, de fato, só seria finalizado em abril de 1939, numa partida que começou no dia 23 e, devido às chuvas, terminou no dia 25. Corinthians e São Paulo empataram por 1 a 1 e o resultado deixou o



© Acervo Memorial Corinthians

alvinegro dois pontos à frente.

Neste ano, a Liga promoveu o campeonato da Divisão Intermediária, que não ocorria há dois anos, e a AA Tramway Cantareira foi a campeã.

A FPFA, por sua vez continuou promovendo o campeonato amador, que teve uma baixa, a saída do Tietê-São Paulo, e uma novidade, a volta do Mackenzie. O Sírio levantou a taça novamente.

PRIMEIRA DIVISÃO - LFESP ▶ Disputado de 19 de março de 1938 a 25 de abril de 1939

 Corinthians	 Espanha	 Estudantes Paulista	 Juventus	 Lusitano F.C.	 Palestra Itália	 Portuguesa	 Portuguesa Santista
 Santos	 São Paulo	 SPR	 Ypiranga				

CAMPANHA DO CAMPEÃO

20/03/38 Corinthians 0x0 Port. Santista

27/03/38 Corinthians 2x2 Lusitano F.C.

Nota: Para não deixar os clubes inativos durante o período de disputa da Copa do Mundo, organizou-se o Torneio Extra, que teve o Palestra como campeão.

02/10/38 Corinthians 2x1 Espanha

16/10/38 Corinthians 1x1 Palestra Itália

11/12/38 SPR 2x3 Corinthians

08/01/39 Santos 1x2 Corinthians

Nota: O campeonato foi interrompido por causa da disputa da Taça Roca e Rio São Paulo.

26/03/39 Corinthians 1x0 Juventus

02/04/39 Corinthians 4x1 Ypiranga

09/04/39 Portuguesa 1x3 Corinthians

23/04/39 Corinthians x* São Paulo

***Jogo interrompido aos 22' do 2º tempo devido às chuvas, quando o São Paulo vencia por 1x0, e teve de ser terminado dois dias depois.**

25/04/39 Corinthians 1x1 São Paulo

Continuação da partida do dia 23/04.

Local: Estádio Alfredo Schurig.

Árbitro: Thomas Cardoso de Almeida.

Gols: Mendes (SP) no 1º jogo e Carlito (COR) no 2º jogo.

COR: Barcheta; Tião e Carlos; Jango, Brandão e Sebastião; Lopes, Servílio, Teleco, Carlito e Carlinhos.

SP: Pedrosa; Agostinho e Iracino; Fiorotti,

Damasco e Felipelli; Mendes, Armandinho, Elyseo, Araken e Paulo.

Devido a realização do Mundial da França, o Campeonato Paulista de 1938 sofreu interrupção de quase seis meses.

CLASSIFICAÇÃO FINAL

	PG	J	V	E	D	GP	GC	SG
1º Corinthians	17	10	7	3	0	19	8	11
2º São Paulo	14	10	6	2	2	30	13	17
3º Portuguesa Santista	13	10	6	1	3	22	13	9
4º Palestra Itália	12	10	5	2	3	21	22	-1
5º Juventus	9	10	4	1	5	14	15	-1
Santos	9	10	4	1	5	22	18	4
7º Espanha	8	10	4	0	6	15	18	-3
Portuguesa	8	10	4	0	6	20	18	2
SPR	8	10	3	2	5	19	23	-4
Ypiranga	8	10	4	0	6	15	23	-8
11º Lusitano F.C.	4	10	2	0	8	12	38	-26
Estudantes Paulista*	Desclassificado							

*Após disputar a primeira rodada, o Estudantes Paulista desistiu e seus atletas se juntaram ao São Paulo.



ARTILHEIRO
Elyseo (São Paulo)

13 gols

DIVISÃO INTERMEDIÁRIA - LFESP ▶ Disputado de 11 de setembro de 1938 a 15 de janeiro de 1939



Corinthians -SA*



O.N. Dopolavoro**



A.A. Ordem e Progresso



Primeiro de Maio



Tramway Cantareira



União Vasco da Gama

* O Corinthians F.C. era uma equipe de São Bernardo que ficava no distrito de Santo André. Quando a cidade se emancipou em 1939, a equipe mudou seu nome.
** O Opera Nazionale Dopolavoro, uma instituição ligada ao governo fascista italiano, mudou de nome na sequência para Organização Nacional Desportiva.

Nota: Em que pese o incentivo dado à volta da competição, a imprensa cobria muito pouco e os comunicados oficiais da LFESP eram deficientes e não periódicos. Dessa forma, publicamos alguns jogos sem o seu devido resultado. A Classificação Final foi publicada e ajudou a confirmar o campeonato e suas posições.

CAMPANHA DO CAMPEÃO

11/09/38 Tramway 4x2 O.N. Dopolavoro
18/09/38 Corinthians-SA 0x2 Tramway
09/10/38 U.Vasco da Gama x Tramway
vitória do Tramway
23/10/38 Tramway 5x1 Primeiro de Maio
06/11/38 Ordem e Progresso 1x3 Tramway
13/11/38 Tramway x U. Vasco da Gama
vitória do Tramway
27/11/38 Primeiro de Maio 0x1 Tramway
11/12/38 O.N. Dopolavoro 0xW Tramway
18/12/38 Tramway x Corinthians-SA
vitória do Tramway
15/01/39 Tramway 6x3 Ordem e Progresso

CLASSIFICAÇÃO FINAL

(por Pontos Perdidos)

	PP
1º Tramway Cantareira	0
2º Corinthians-SA	8
3º União Vasco da Gama	10
4º Primeiro de Maio	12
5º Ordem e Progresso	14
6º O.N. Dopolavoro	16

CAMPEONATO AMADOR DA CAPITAL - FPPA ▶ Disputado de 31 de julho a 04 de dezembro de 1938



Funcionários Públicos



Guanabara



Indiano



Mackenzie



Piratininga



Sírio

CAMPANHA DO CAMPEÃO

07/08/38 Funcionários 2x9 Sírio
14/08/38 Sírio 3x2 Mackenzie
28/08/38 Sírio 2x0 Guanabara
04/09/38 Sírio Wx0 Piratininga*
** O Piratininga não pôde comparecer*
11/09/38 Sírio 1x2 Indiano
09/10/38 Sírio 3x4 Funcionários
30/10/38 Guanabara 1x4 Sírio
06/11/38 Piratininga 3x5 Sírio
13/11/38 Indiano 1x3 Sírio
04/12/38 Mackenzie 0xW (1x1)* Sírio
** Faltando 6 minutos, houve uma falta dura sobre o zagueiro do Mackenzie, causando a retirada da equipe que acabou por entregar os pontos da partida.*

CLASSIFICAÇÃO FINAL

	PG	J	V	E	D	GP	GC	SG
1º Sírio	16	10	8	0	2	31	16	15
2º Guanabara	14	10	7	0	3	20	21	-1
3º Indiano	10	9	4	2	3	22	17	5
4º Funcionários Públicos	6	9	3	0	6	16	31	-15
Piratininga	6	9	2	2	5	19	21	-2
6º Mackenzie	4	9	2	0	7	17	19	-2

1939

LIGA	1ª DIVISÃO	2ª DIVISÃO	LIGA	AMADOR
 LFESP	 Corinthians	 Corinthians-SA	 FPFA	 Sírrio

Invicto, Corinthians repete o Tri



© Acervo Memorial Corinthians

duas rodadas do final, numa goleada sobre o Santos na Fazendinha, por 4 a 1. Teleco fez 3 gols na partida e foi também artilheiro da competição com 35 gols.

O Corinthians tricampeão de 1939 vinha com uma série invicta de longa data. A imprensa passou a explorar esse feito com a pergunta de quando seria o fim da invencibilidade. O jornal 'A Gazeta Esportiva' soube explorar muito bem esse fato criando a "Taça dos Invictos"

Neste ano corinthiano, o título da segunda divisão também ficou com o Corinthians, mas o alvinegro vencedor era de Santo André, desbancando rivais de São Bernardo, São Caetano e da própria capital paulista.

Paralelamente, a FPFA organizou mais uma vez a competição entre os clubes amadores, desta vez com sete times, sem Mackenzie, mas com Alvares Penteado, Estudantes Paulistas e Araguaia. Teve o Sírrio como bicampeão.

Depois de alguns anos turbulentos, com fusão de entidades e disputas entre profissionais e amadores, o ano de 1939 apresentou competições sem muitos problemas fora das quatro linhas.

O Corinthians chegava ao seu terceiro tricampeonato e à 11ª conquista paulista, igualando-se ao tradicional Paulistano. Ao contrário do ano anterior, o alvinegro da capital chegou ao título com certa tranquilidade. A taça veio no dia 31 de dezembro, a

PRIMEIRA DIVISÃO - LFESP ▶ Disputado de 21 de maio de 1939 a 15 de janeiro de 1940



CAMPANHA DO CAMPEÃO

21/05/39	Corinthians 6x0	Juventus
04/06/39	Corinthians 3x3	Palestra Itália
18/06/39	Corinthians 4x0	Espanha
25/06/39	Corinthians 4x0	Comercial-SP
09/07/39	Corinthians 5x1	Ypiranga
16/07/39	São Paulo 2x1	Corinthians
23/07/39	Corinthians 2x1	Portuguesa
13/08/39	Santos 0x0	Corinthians
20/08/39	SPR 2x3	Corinthians
27/08/39	Corinthians 2x1	Port. Santista
03/09/39	Juventus 0x3	Corinthians
16/09/39	Palestra Itália 0x1	Corinthians
01/10/39	Corinthians 6x0	Espanha
08/10/39	Corinthians 4x0	Comercial-SP
22/10/39	Corinthians 2x1	Ypiranga
29/10/39	Corinthians 1x0	São Paulo
05/11/39	Portuguesa 1x5	Corinthians
31/12/39	Corinthians 4x1	Santos

Local: Estádio Alfredo Schurig.

Árbitro: Antonio Janeiro.

Gols: Teleco (3) e Carlinhos (COR) e Raul (SFC).

COR: Joel; Jango e Dedão; Sebastião, Brandão e Munhoz; Lopes, Servílio, Teleco, Joane e Carlinhos.

SFC: Talladas; Neves e Vanderlino; Figueira, Gradim e Laurindo; Bazzoni, Moran, Raul, Remo e Tom Mix.

07/01/40 Corinthians 2x1 SPR

21/01/40 Port. Santista 2x4 Corinthians

CLASSIFICAÇÃO FINAL

	PG	J	V	E	D	GP	GC	SG	
1º	Corinthians	36	20	17	2	1	63	16	47
2º	Palestra Itália	30	20	13	4	3	56	25	31
3º	Portuguesa	26	16	12	2	2	41	33	8
4º	SPR	24	20	11	2	7	49	41	8
5º	São Paulo	21	20	10	1	9	41	28	13
6º	Santos	20	20	8	4	8	35	33	2
7º	Juventus	17	20	7	3	10	33	37	-4
8º	Espanha	14	20	5	4	11	28	46	-18
9º	Portuguesa Santista	12	20	6	0	14	32	54	-22
10º	Comercial-SP	11	20	4	3	13	23	64	-41
11º	Ypiranga	9	20	4	1	15	27	51	-24



ARTILHEIRO

Teleco
(Corinthians)

35 gols

DIVISÃO INTERMEDIÁRIA - LFESP ▶ Disputado de 04 de junho a 10 de dezembro de 1939



Cerâmica-SCS



Corinthians-SA



A.A. Ordem e Progresso



Primeiro de Maio



E.C. São Bernardo



São Caetano E.C.



Tramway Cantareira



União Vasco da Gama

CAMPANHA DO CAMPEÃO

04/06/39 São Caetano E.C. 0x3 Corinthians-SA
 18/06/39 E.C. São Bernardo 3x4 Corinthians-SA
 25/06/39 Tramway 2x2 Corinthians-SA
 02/07/39 Corinthians-SA 0x1 Primeiro de Maio
 16/07/39 Corinthians-SA 3x1 U. Vasco da Gama
 30/07/39 Corinthians-SA 2x1 Cerâmica-SCS
 06/08/39 Corinthians-SA 2x1 Ordem e Progresso
 03/09/39 Corinthians-SA 0x2 São Caetano E.C.
 10/09/39 Corinthians-SA 1x0 E.C. São Bernardo
 08/10/39 Corinthians-SA 5x2 Tramway
 15/10/39 U. Vasco da Gama 3x3 Corinthians-SA
 29/10/39 Cerâmica-SCS 1x3 Corinthians-SA
 05/11/39 Ordem e Progresso 3x4 Corinthians-SA
 03/12/39 Primeiro de Maio 2x1 Corinthians-SA

CLASSIFICAÇÃO FINAL

	PG	J	V	E	D	GP	GC	SG
1º Corinthians-SA	20	14	9	2	3	33	22	11
2º E.C. São Bernardo	16	14	7	2	5	31	26	5
São Caetano E.C.	16	14	7	2	5	27	22	5
Cerâmica-SCS	16	14	7	2	5	25	24	1
5º Tramway	15	14	7	1	6	26	39	-13
6º Primeiro de Maio	13	14	5	3	6	20	26	-6
7º União Vasco da Gama	10	14	3	4	7	39	31	8
8º Ordem e Progresso	6	14	2	2	10	29	40	-11

CAMPEONATO AMADOR DA CAPITAL - FPFA ▶ Disputado de 18 de junho a 24 de dezembro de 1939



Álvares Penteado



Araguaia



Funcionários Públicos*



Guanabara



Indiano



Piratininga



Sírio



Tietê-São Paulo

* Desistiu de disputar e teve seus jogos anulados.

CAMPANHA DO CAMPEÃO

Nota: A imprensa cobriu a FPFA de maneira acentuada até o meio do ano. Durante o Torneio Experimental (campeonato de abertura de temporada), todos os jogos eram apresentados, assim como a final em maio que teve o C.A. Indiano como campeão. O Campeonato oficial começou em 18/06 e até o meio de julho a cobertura era intensa, mas foi rareando até praticamente desaparecer. O 1º Turno foi bem disputado acabou com dois

clubes empatados em primeiro lugar: Sírio e Araguaia, a decisão ocorreu em jogo desempate e acabou com o E.C. Araguaia como campeão.
 01/10/39 Sírio 0x1 Araguaia
 Do 2º Turno, pouco foi publicado. O que se sabe é que o turno também acabou empatado e a decisão foi entre Álvares Penteado e Sírio, com vitória deste.
 17/12/39 Álvares Penteado x* Sírio
 *Vitória do Sírio

FINAL

24/12/39 Araguaia 0xW [1x0]* Sírio
 *O goleiro do Araguaia se machucou, a equipe se negou a colocar o reserva e decidiu por entregar os pontos da partida. O Sírio foi declarado campeão.

1940

LIGAS EM OPERAÇÃO E CAMPEÕES

LIGA	1ª DIVISÃO	2ª DIVISÃO	LIGA	AMADOR
 LFESP	 Palestra Itália	 São Caetano E.C.	 FPFA	 Santo Amaro

Palestra Itália comemora o primeiro título no histórico Pacaembu

A grande novidade do Campeonato Paulista de 1940 foi o Pacaembu. Obra fantástica para a época, teve como jogo oficial de inauguração a vitória do Palestra Itália sobre o Coritiba, campeão paranaense, por 6 a 2, no dia 27 de abril. Zequinha, jogador do time do Sul, foi o autor do primeiro gol da partida. Na inauguração, o Pacaembu era o maior estádio do Brasil, perdendo esta posição apenas em 1950, quando o Maracanã seria inaugurado para a Copa do Mundo.

O Palestra Itália não só teve a honra de inaugurar, mas foi também quem fez a primeira festa no "Estádio Municipal". Pipi, Oliveira, Del Nero e Echevarrieta lideraram a equipe na vitória por 4 a 1 sobre o São Paulo, no dia 8 de dezembro. Era a oitava conquista palestrina. O artilheiro da temporada foi Peixe, do Ypiranga, com 21 gols.

A Divisão Intermediária da LFESP começou junto com a Principal e teve São Caetano EC como campeão, levando mais uma vez a taça para o ABC. O Cerâmica, também de São Caetano do Sul, foi o vice-campeão, e o EC São Bernardo, acabou a competição como terceiro colocado. Na disputa entre os amadores da FPFA, o Santo Amaro conseguiu ser o melhor do torneio com duas rodadas de antecedência.



© Acervo Sociedade Esportiva Palmeiras

PRIMEIRA DIVISÃO - LFESP ▶ Disputado de 26 de maio a 29 de dezembro de 1940



CAMPANHA DO CAMPEÃO

- 26/05/40 Palestra Itália 2x2 Comercial-SP
- 09/06/40 Ypiranga 1x3 Palestra Itália
- 16/06/40 Palestra Itália 3x0 Portuguesa
- 23/06/40 Palestra Itália 4x0 Juventus
- 07/07/40 SPR 0x2 Palestra Itália
- 14/07/40 Palestra Itália 1x0 Santos
- 28/07/40 Palestra Itália 1x0 Espanha
- 04/08/40 Port. Santista 2x3 Palestra Itália
- 11/08/40 Palestra Itália 3x1 São Paulo
- 18/08/40 Corinthians 2x0 Palestra Itália
- 08/09/40 Comercial-SP 0x5 Palestra Itália
- 29/09/40 Palestra Itália 4x0 Juventus
- 06/10/40 Palestra Itália 5x1 Ypiranga
- 13/10/40 Portuguesa 3x1 Palestra Itália
- 03/11/40 Palestra Itália 3x3 SPR
- 10/11/40 Espanha 0x1 Palestra Itália
- 17/11/40 Palestra Itália 4x2 Port. Santista
- 24/11/40 Santos 0x3 Palestra Itália
- 31/11/40 Palestra Itália 1x1 Corinthians
- 08/12/40 Palestra Itália 4x1 São Paulo

Local: Estádio Municipal do Pacaembu.
Árbitro: Elpidio Fiorda.

Gols: Pipi aos 13' e Echevarrieta (PAL) aos 44' 1ºT; Echevarrieta aos 8' e Luizinho aos 31' (PAL) e Hemedio aos 44' do 2ºT.
PAL: Gijo; Carnera e Junqueira; Carlos, Oliveira e Del Nero; Luizinho, Canhoto, Echevarrieta, Lima e Pipi.
SP: Pedrosa; Juarez e Squarza; Felipelli, Lola e Orozimbo; Mendes, Jofre, Hemedio, Remo e Paulo.

CLASSIFICAÇÃO FINAL

	PG	J	V	E	D	GP	GC	SG
1º Palestra Itália	33	20	15	3	2	53	19	34
2º Portuguesa	30	20	13	4	3	47	25	22
3º Ypiranga	27	20	13	1	6	56	37	19
4º Corinthians	26	20	12	2	6	54	31	23
5º Portuguesa Santista	25	20	11	3	6	57	43	14
6º São Paulo	19	20	9	1	10	42	41	1
7º Santos	18	20	7	4	9	51	49	2
8º SPR	16	20	5	6	9	44	50	-6
9º Espanha	10	20	5	0	15	25	47	-22
10º Comercial-SP	9	20	3	3	14	30	76	-46
11º Juventus	7	20	3	1	16	29	70	-41



ARTILHEIRO

Peixe (Ypiranga)

21 gols



DIVISÃO INTERMEDIÁRIA - LFESP ▶ Disputado de 02 de junho a 22 de dezembro de 1940



Cerâmica-SCS



Corinthians-SA



A.A. Ordem e Progresso



Palestra Itália-SB



Primeiro de Maio



E.C. São Bernardo



São Caetano E.C.



Tramway Cantareira



União Vasco da Gama

CAMPANHA DO CAMPEÃO

09/06/40 São Caetano E.C. **3x0** Ordem e Progresso
 23/06/40 E.C. São Bernardo **2x1** São Caetano E.C.
 07/07/40 São Caetano E.C. **2x1** Primeiro de Maio
 14/07/40 São Caetano E.C. **4x0** Cerâmica-SCS
 04/08/40 São Caetano E.C. **3x0** Corinthians-SA
 11/08/40 São Caetano E.C. **1x1** Tramway
 25/08/40 São Caetano E.C. **7x1** Palestra-SB
 01/09/40 U. Vasco da Gama **3x3** São Caetano E.C.
 29/09/40 São Caetano E.C. **4x1** E.C. São Bernardo
 13/10/40 Primeiro de Maio **0x1** São Caetano E.C.
 20/10/40 Cerâmica-SCS **1x1** São Caetano E.C.
 10/11/40 Corinthians-SA **0x2** São Caetano E.C.
 01/12/40 Palestra-SB **2x2** São Caetano E.C.
 08/12/40 Tramway **1x4** São Caetano E.C.
 15/12/40 São Caetano E.C. **5x0** U. Vasco da Gama

CLASSIFICAÇÃO FINAL

	PG	J	V	E	D
1º São Caetano E.C.	24	15	10	4	1
2º Cerâmica-SCS	18	15	7	4	4
3º EC São Bernardo	17	15	7	3	5
4º União Vasco da Gama	16	14	4	8	2
5º Tramway	15	15	6	3	6
6º Corinthians-SA	12	15	5	2	8
Palestra-SB	12	15	5	2	8
8º Primeiro de Maio	10	14	4	2	8
Ordem e Progresso*	Desclassificado				

*Foi desclassificado e não disputou o 2º Turno.

CAMPEONATO AMADOR DA CAPITAL - FPFA ▶ Disputado de 14 de julho a 08 de dezembro de 1940



Álvares Penteado



Araguaia



Estudantes Paulista



Guanabara



Indiano



Santo Amaro



Sírio

CAMPANHA DO CAMPEÃO

11/08/40 Sírio **2x3** Santo Amaro
 18/08/40 Indiano **2x1** Santo Amaro
 01/09/40 Santo Amaro **Wx0** Guanabara
 08/09/40 Estudantes Pta. **1x2** Santo Amaro
 17/09/40 Araguaia **0x1** Santo Amaro
 22/09/40 Santo Amaro **4x1** Álvares Penteado
 06/10/40 Santo Amaro **2x1** Estudantes Pta.
 13/10/40 Santo Amaro **2x0** Araguaia
 03/11/40 Santo Amaro **3x2** Álvares Penteado
 10/11/40 Santo Amaro **3x0** Guanabara
 Com o resultado, o Santo Amaro foi campeão com duas rodadas de antecedência.
 17/11/40 Santo Amaro **3x2** Indiano
 08/12/40 Santo Amaro **0x1** Sírio

CLASSIFICAÇÃO FINAL

	PG	J	V	E	D	GP	GC	SG	PP
1º Santo Amaro	20	12	10	0	2	24	12	12	4
2º Sírio	15	10	7	1	2	32	16	16	5
3º Estudantes Pta.	13	11	6	1	4	30	23	7	9
Indiano	13	12	6	1	5	23	17	6	11
5º Araguaia	6	10	2	2	6	21	26	-5	14
6º Guanabara	5	11	2	1	8	9	30	-21	17
7º Álvares Penteado	6	12	3	0	9	21	36	-15	18

Nota: Em vista do cancelamento de 3 partidas, a FPFA considerou na classificação final a contagem pelos Pontos Perdidos.

1941

LIGA	1ª DIVISÃO	2ª DIVISÃO	3ª DIVISÃO
 FPF	 Corinthians	 Santo Amaro	 C.E. América

FPF unifica gestão do futebol paulista

Grandes acontecimentos marcarão o futebol paulista em 1941. O governo interfere diretamente na estrutura organizacional do esporte. Uma das principais atitudes tomadas é a separação de campeonatos amadores de profissionais, que até hoje nos diferencia dos demais países.

Sobre o Departamento Profissional, eram criadas três divisões: Principal (formada pelos grandes clubes), Intermediária (com clubes da capital que optaram pelo profissionalismo) e do Interior (constituída por clubes do interior que optaram pelo profissionalismo). O Campeonato do Interior passa a ser disputado anualmente em regiões pré-estabelecidas pelo regulamento.

Um decreto do então presidente Getúlio Vargas marca a criação da Federação Paulista de Futebol, que passa a administrar sozinho o futebol do Estado. A FPF substitui a LFESP (Liga de Futebol do Estado de São Paulo), entidade que neste ano passou a integrar também a FPPA (Federação Paulista de Futebol Amador), por meio da criação do Departamento Amador.

Na divisão principal, não houve mudan-



© Acervo Arquivo Do Estado

ça nos times: seguiram os mesmos 11 que haviam disputado a competição no ano anterior. Empatado na quantidade de títulos com o tradicional Paulistano, o Corinthians tinha a chance de se tornar o maior vencedor do Campeonato Paulista naquela tem-

porada. E foi o que aconteceu.

Com o artilheiro Teleco no comando, o clube alvinegro chegou ao seu 12º título Paulista, o primeiro do time conquistado no recém-inaugurado Estádio Municipal do Pacaembu.

DIVISÃO PROFISSIONAL ▶ Disputado de 09 de março a 19 de outubro de 1941



Comercial-SP



Corinthians



Espanha



Juventus



Palestra Itália



Portuguesa



Port. Santista



Santos



São Paulo



SPR



Ypiranga

CAMPANHA DO CAMPEÃO

09/03/41 Corinthians 4x0 Espanha
 30/03/41 Corinthians 3x2 SPR
 06/04/41 Corinthians 2x1 São Paulo
 20/04/41 Corinthians 2x0 Port. Santista
 10/05/41 Corinthians 3x1 Portuguesa
 25/05/41 Corinthians 2x1 Juventus
 01/06/41 Corinthians 7x0 Santos
 08/06/41 Corinthians 5x1 Comercial-SP
 22/06/41 Palestra Itália 1x1 Corinthians
 06/07/41 Ypiranga 1x1 Corinthians
 20/07/41 Espanha 0x6 Corinthians
 27/07/41 Corinthians 4x1 SPR
 10/08/41 São Paulo 0x3 Corinthians
 24/08/41 Corinthians 2x0 Ypiranga
 31/08/41 Port. Santista 1x3 Corinthians
 07/09/41 Corinthians 2x1 Portuguesa
 21/09/41 Corinthians 2x2 Juventus
 28/09/41 Santos 2x3 Corinthians
Local: Estádio Urbano Caldeira, na Vila Belmiro.
Árbitro: Jorge de Lima, o "Joreca".
Marcadores: Carabina [SFC] aos 20' do 1ºT;

Brandão aos 6', Servílio aos 21' e Teleco aos 29' [COR], Gradim [SFC][P] aos 36' do 2ºT.
SFC: Talladas; Neves e Gradim; Figueira, Elesbão e Inglês; Claudio, Armandinho, Carabina, Antoninho e Rui.

COR: Cyro; Agostinho e Chico Preto; Jango, Brandão e Dino; Tite, Servílio, Teleco, Joane e Carlinhos.
 04/10/41 Comercial-SP 0x6 Corinthians
 12/10/41 Corinthians 0x2 Palestra Itália

CLASSIFICAÇÃO FINAL

	PG	J	V	E	D	GP	GC	SG
1º Corinthians	35	20	16	3	1	61	17	44
2º São Paulo	31	20	13	5	2	55	32	23
3º Palestra Itália	30	20	12	6	2	44	19	25
4º Santos	20	20	8	4	8	59	60	-1
Portuguesa	20	20	7	6	7	43	46	-3
6º SPR	18	20	7	4	9	48	52	-4
7º Espanha	17	20	7	3	10	48	57	-9
8º Portuguesa Santista	15	20	4	7	9	40	43	-3
9º Ypiranga	14	20	5	4	11	49	52	-3
Juventus	14	20	5	4	11	32	49	-17
11º Comercial-SP	6	20	1	4	15	24	76	-52



ARTILHEIRO

Teleco
(Corinthians)

26 gols

DIVISÃO PRINCIPAL DE AMADORES ▶ Disputado de 06 de julho a 26 de outubro de 1941



Álvares Penteados



Araguaia*



Guanabara



Indiano



Santo Amaro



Sírio

* O Araguaia foi desclassificado da competição.

CAMPANHA DO CAMPEÃO

06/07/41	Santo Amaro 3x0 Araguaia
20/07/41	Santo Amaro 1x0 Indiano
27/07/41	Sírio 0x2 Santo Amaro
03/08/41	Álvares Penteados 0x2 Santo Amaro
17/08/41	Guanabara 1x2 Santo Amaro
21/09/41	Indiano x Santo Amaro (n/d)
28/09/41	Santo Amaro x Sírio (n/d)
05/10/41	Santo Amaro x Álvares Penteados (n/d)
19/10/41	Santo Amaro x Guanabara (n/d)

Nota: A enorme quantidade de competições amadoras que passou a se formar após a regulamentação do futebol no Estado fez com que a imprensa acompanhasse seletivamente as competições, ora dando mais importância a uma, ora a outra. Nos Arquivos de Relatórios da FPF consta o Santo Amaro F.C. como campeão. Na pesquisa, pelo que se pode levantar, comprova-se que o clube terminou em 1º lugar no 1º Turno e, como se vê na imprensa, chegou à última rodada como ponteiro da competição.

SEGUNDA DIVISÃO DE AMADORES ▶ Disputado de 13 de julho a 30 de novembro de 1941



C.E. América



Central do Brasil



Gran Clube



Lapeaninho



C.A. dos Leões



Minas Gerais



Nitro-Química



Sorocabana



Tramway Cantareira



União Vasco da Gama

CAMPANHA DO CAMPEÃO

13/07/41	Central do Brasil 0x7 C.E. América
20/07/41	Tramway 1x5 C.E. América
27/07/41	C.E. América 2x1 U. Vasco da Gama
03/08/41	C.E. América 0x1 Sorocabana
10/08/41	Lapeaninho x* C.E. América
	*Empate
17/08/41	C.A. dos Leões 2x7 C.E. América
24/08/41	C.E. América 1x0 Gran Clube
31/08/41	C.E. América x Minas Gerais (n/d)
07/09/41	C.E. América 5x1 Nitro-Química
21/09/41	C.E. América 4x1 Central do Brasil
28/09/41	C.E. América x Tramway (n/d)
05/10/41	U. Vasco da Gama 4x1 C.E. América
12/10/41	Sorocabana x C.E. América (n/d)
19/10/41	C.E. América x Lapeaninho (n/d)
26/10/41	C.E. América x C.A. dos Leões (n/d)
09/11/41	Gran Clube x C.E. América (n/d)
16/11/41	Minas Gerais x C.E. América (n/d)
23/11/41	C.E. América 5x1 Nitro-Química

Nota: Assim como ocorrido na Divisão principal, os jogos do 2º Turno dos campeonatos amadores tiveram pouca cobertura da imprensa. Relacionamos nessa pesquisa todos os placares encontrados.

1942

LIGA	1ª DIVISÃO	2ª DIVISÃO		3ª DIVISÃO
 FPF	 Palmeiras	CAPITAL  Light & Power	INTERIOR  Taubaté	 União Vasco da Gama

A guerra e a chegada do Palmeiras

O Brasil entrou na década de 1940 acompanhando de longe o desenrolar da Segunda Guerra. Porém, em 1942, os conflitos começaram a se aproximar do país, que finalmente declarou seu apoio aos Países Aliados —EUA, Inglaterra e União Soviética— e mergulhou na disputa contra alemães, italianos e japoneses, os países do Eixo.

Ocorre que o Estado Novo de Getúlio Vargas iniciou internamente seu processo de 'nacionalização', perseguindo pessoas, escolas, hospitais, clubes e entidades que tivessem qualquer ligação ou origem com os países declarados inimigos, sob pena de intervenção e desapropriação. Tempos em que os clubes eram obrigados a informar ao Dops (Departamento de Ordem Política e Social) suas viagens para fora da cidade e suas reuniões internas.

Neste contexto, o Palestra Itália virou Palmeiras durante o Campeonato Paulista, disputado naquele ano por pontos corridos, em turno e retorno. E renasceu campeão.

O clube iniciou a temporada como Palestra Itália e passou a se chamar Palestra de São Paulo nas rodadas seguintes. Mas a mudança não satisfez o governo, que continuou a pressioná-lo até que finalmente surgiu de maneira defi-

nitiva a Sociedade Esportiva Palmeiras.

A primeira partida sob o uniforme verde e a inscrição Palmeiras, em 20 de setembro daquele ano, foi justamente a que valeu o título. O Palmeiras entrou no gramado do Pacaembu carregando a bandeira do Brasil e, contra o São Paulo, após vitória por 3 a 1, conquistaria seu 9º título com Oberdan Cattani, Og Moreira, Waldemar Fiúme e outros ídolos que ficaram para a história.

O inesquecível episódio, além de encher de orgulho a nação palmeirense, rendeu ao

clube um dia para chamar de seu. Por força de lei municipal, todo dia 20 de setembro é celebrado o Dia da Sociedade Esportiva Palmeiras na capital paulista.

Este ano a FPF recriava o Campeonato da Divisão do Interior, que contou, em seu retorno, com 219 participantes. Na sua Fase Final, 21 equipes se defrontaram e o Taubaté acabou como campeão. Essa divisão se transformaria na Divisão de Profissionais do Interior, em 1947, e no ano seguinte, no Paulistão da 2ª Divisão.



© Acervo Sociedade Esportiva Palmeiras

PRIMEIRA DIVISÃO PROFISSIONAL ▶ Disputado de 22 de março a 04 de outubro de 1942



Comercial-SP



Corinthians



Espanha



Juventus



Palestra/Palmeiras*



Portuguesa



Port. Santista



Santos



São Paulo



SPR



Ypiranga

*Desde o dia 27 de março o Palestra Itália vinha jogando com o nome de Palestra de São Paulo. No dia 20 de setembro em diante, ficou em definitivo com o nome S.E. Palmeiras.

CAMPANHA DO CAMPEÃO

04/04/42 Palestra 6x0 Comercial-SP
12/04/42 Portuguesa 1x1 Palestra
19/04/42 Palestra 4x2 Ypiranga
03/05/42 Palestra 3x0 Juventus
10/05/42 Palestra 3x2 Santos
17/05/42 Palestra 3x2 SPR
31/05/42 Palestra 2x1 Port. Santista
07/06/42 Palestra 6x0 Espanha
14/06/42 São Paulo 1x2 Palestra
28/06/42 Palestra 1x1 Corinthians
19/07/42 Palestra 3x0 Espanha
26/07/42 Palestra 3x2 SPR
02/08/42 Juventus 0x4 Palestra
09/08/42 Ypiranga 1x4 Palestra
16/08/42 Santos 2x5 Palestra
23/08/42 Palestra 6x0 Comercial-SP
06/09/42 Palestra 4x0 Portuguesa
13/09/42 Port. Santista 0x1 Palestra
20/09/42 Palmeiras 3x1 São Paulo*

Local: Estádio Municipal do Pacaembu.

Árbitro: Jaime Janeiro Rodrigues.

Marcadores: Cláudio (PAL) aos 19', Valdemar de Brito (SP) aos 23' e Virgílio (contra)(PAL) aos 43' do 1ºT; Echevarrieta (PAL) aos 14' 2ºT.

PAL: Oberdan; Junqueira e Begliomini; Zezé Procópio, Og Moreira e Del Nero; Cláudio, valdemar Fiúme, Viladoniga, Lima e Echevarrieta.
SP: Doutor; Piolin e Virgílio; Lola, Noronha e Silva; Luizinho, Waldemar de Brito, Leônidas, Remo e Pardal.

*Aos 19 minutos do 2º tempo, houve uma entrada violenta de Virgílio em Og Moreira e o árbitro apitou pênalti. Virgílio reclamou e foi expulso. Os jogadores do São Paulo decidiram abandonar o jogo.

04/10/42 Corinthians 3x1 Palmeiras

CLASSIFICAÇÃO FINAL

	PG	J	V	E	D	GP	GC	SG
1º Palestra/Palmeiras	35	20	16	3	1	65	22	43
2º São Paulo	32	20	15	2	3	77	28	49
3º Corinthians	31	20	14	3	3	77	30	47
4º Ypiranga	24	20	10	4	6	55	44	11
5º Juventus	23	20	11	1	8	39	46	-7
6º SPR	19	20	8	3	9	48	61	-13
7º Santos	18	20	7	4	9	59	51	8
8º Portuguesa	16	20	7	2	11	44	52	-8
9º Portuguesa Santista	14	20	7	0	13	40	57	-17
10º Comercial-SP	7	20	3	1	16	34	93	-59
11º Espanha	5	20	1	3	16	33	87	-54



ARTILHEIRO

Mario Milano
(Corinthians)

24 gols

DIVISÃO DO INTERIOR ▶ Disputado de 22 de fevereiro a 08 de novembro de 1942



Obs: A divisão do interior deste ano teve a participação de 219 equipes divididas em 24 regiões no estado de São Paulo. Os campeões de cada região foram para as fases eliminatórias e a partir daí os jogos começaram a ser supervisionados pela FPF.

REGIÃO	SEDE	Nº DE EQUIPES	CAMPEÃO REGIONAL
1ª Região	Araçatuba	0	Não realizado - Desclassificada***
2ª Região	Araraquara	12	Paulista F.C. - Araraquara
3ª Região	Bauru	11	Luzitana F.C. - Bauru
4ª Região	Bebedouro	5	E.C. Paulista - Bebedouro**
5ª Região	Botucatu	8	A.A. Ferroviária - Botucatu
6ª Região	Campinas	16	A.A. Ponte Preta - Campinas
7ª Região	Casa Branca	15	S.E. Sanjoanense - São João da Boa Vista
8ª Região	Franca	1	E.C. Fulgêncio de Almeida - Franca*
9ª Região	Guaratinguetá	8	A.A. Ferroviária - Pindamonhangava
10ª Região	Itapetininga	1	A.A. Itapetininga - Itapetininga*
11ª Região	Jaboticabal	0	Não realizado - desclassificada***
12ª Região	Lins	0	Não realizado - desclassificada***
13ª Região	Paraguaçu Paulista	8	A.A. Ferroviária - Assis
14ª Região	Piraju	3	C.A. Ourinhense - Ourinhos
15ª Região	Piracicaba	40	E.C. XV de Piracicaba - Piracicaba
16ª Região	Pirassununga	20	C.A. Pirassununguense - Pirassununga
17ª Região	Presidente Prudente	6	A. Prudentina de E.A. - Presidente Prudente
18ª Região	Rio Claro	8	Rio Claro F.C. - Rio Claro
19ª Região	Ribeirão Preto	2	Botafogo F.C. - Ribeirão Preto
20ª Região	São José do Rio Preto	4	Palestra E.C. - São José do Rio Preto
21ª Região	Santos	17	A.A. Portuários - Santos
22ª Região	São Carlos	5	Paulista E.C. - São Carlos
23ª Região	Sorocaba	1	Estrada de F.S.F.C. - Sorocaba*
24ª Região	Taubaté	28	E.C. Taubaté - Taubaté

*Desclassificado por irregularidade nos registros.

**Desistiu de tomar parte da fase Inter-regional.

***Regiões onde a competição não foi realizada.

CAMPANHA DO CAMPEÃO

FASE INTER-REGIONAL

1ª ELIMINATÓRIA

04/10/42 Taubaté 5x3 Ferroviária-PIN

2ª ELIMINATÓRIA

11/10/42 Taubaté 5x3 Estrada

3ª ELIMINATÓRIA

18/10/42 Rio Claro 0x3 Taubaté

4ª ELIMINATÓRIA

Taubaté folga.

FINAL

01/11/42 Luzitana 4x0 Taubaté

08/11/42 Taubaté 7x0 Luzitana

DIVISÃO PRINCIPAL DE AMADORES ▶ Disputado de 10 de maio a 27 de setembro de 1942



Álvares
Penteados



C.E. América*



Araguaia**



Bandeiras***



Guanabara



Indiano



Lapeaninho



Light & Power



Santo Amaro**

*Desclassificado em 29/9/1942 por ter faltado a dois ou mais jogos seguidos. **Desistiu do campeonato. ***Ex-Sírio.

CAMPANHA DO CAMPEÃO

10/05/42 Light & Power 2x1 Guanabara
17/05/42 Light & Power 2x0 Bandeiras
24/05/42 Light & Power 1x1 Álvares Penteados
07/06/42 Araguaia 1x3 Light & Power
21/06/42 C.E. América 1x3 Light & Power
05/07/42 Light & Power Wx0 Santo Amaro
12/07/42 Lapeaninho 1x4 Light & Power
19/07/42 Light & Power 3x1 Indiano
02/08/42 Guanabara 1x3 Light & Power
09/08/42 Bandeiras 1x3 Light & Power
16/08/42 Álvares Penteados 1x7 Light & Power
Light & Power ñr Araguaia*

* Não realizado devido à desistência de Araguaia

06/09/42 Light & Power Wx0 C.E. América*

* O América entregou os pontos da partida e foi desclassificado

Santo Amaro ñr* Light & Power

* Não realizado devido à desistência do Santo Amaro

20/09/42 Light & Power 3x3 Lapeaninho

27/09/42 Indiano 2x3 Light & Power

CLASSIFICAÇÃO FINAL

	PG	J	V	E	D	GP	GC	SG
1º Light & Power	18	10	8	2	0	31	18	13
2º Lapeaninho	12	10	5	2	3	20	12	8
3º Guanabara	9	10	3	3	4	15	9	6
4º Bandeiras	8	10	4	0	6	22	8	14
5º Indiano	7	10	3	1	6	18	7	11
6º Álvares Penteados	6	10	2	2	6	7	6	1
C.E. América	Desclassificado							
Araguaia	Desistiu							
Santo Amaro	Desistiu							

PRIMEIRA DIVISÃO DE AMADORES ▶ Disputado de 03 de maio a 04 de outubro de 1942



Central do Brasil



Gran Clube



C.A. dos Leões*



Minas Gerais



Nitro-Química



Penhense



Sorocabana



União Vasco
da Gama



Vigor**

* Desclassificado em 18/08/1942 ** Desclassificado em 29/09/1942

CAMPANHA DO CAMPEÃO

03/05/42 U. Vasco da Gama 2x2 Gran Clube
10/05/42 U. Vasco da Gama 4x3 Minas Gerais
20/05/42 C.A. dos Leões 1x2 U. Vasco da Gama
31/05/42 U. Vasco da Gama 4x0 Central do Brasil
07/06/42 Sorocabana 4x0 U. Vasco da Gama
14/06/42 U. Vasco da Gama 2x1 Vigor
28/06/42 Penhense 0x1 U. Vasco da Gama
12/07/42 U. Vasco da Gama 2x1 Nitro-Química
26/07/42 Gran Clube 0x3 U. Vasco da Gama
02/08/42 Minas Gerais 0x4 U. Vasco da Gama
09/08/42 U. Vasco da Gama 5x1 C.A. dos Leões
23/08/42 Central do Brasil 1x2 U. Vasco da Gama
30/08/42 U. Vasco da Gama 6x3 Sorocabana
13/09/42 Vigor 0x5 U. Vasco da Gama
20/09/42 U. Vasco da Gama 5x3 Penhense
04/10/42 Nitro-Química 1x3 U. Vasco da Gama

CLASSIFICAÇÃO FINAL

	PG	J	V	E	D	GP	GC	SG
1º União Vasco da Gama	21	12	10	1	1	36	18	18
2º Sorocabana	16	12	6	4	2	40	25	15
Penhense	16	12	7	2	3	25	20	5
4º Minas Gerais	8	10	2	4	4	19	27	-8
Nitro-Química	8	11	3	2	6	31	31	0
Gran Clube	8	11	3	2	6	2	23	-21
7º Central do Brasil	7	12	3	1	8	19	38	-19
Vigor	Desclassificado							
C.A. dos Leões	Desclassificado							

1943

LIGA	1ª DIVISÃO	2ª DIVISÃO		3ª DIVISÃO
 FPF	 São Paulo	CAPITAL  C.E. América	INTERIOR  Noroeste	 Penhense

O ano em que a moeda caiu em pé

O São Paulo se reestruturava naquele início de década de 1940, quando Corinthians e Palmeiras se alternavam na disputa do Campeonato Paulista. Afinal, desde 1937, corinthianos ou palmeirenses erguiam o troféu mais importante do Estado.

Antes do Paulista de 1943, que seria disputado em pontos corridos, em turno e retorno, a Federação Paulista de Futebol reuniu em sua sede os dirigentes dos clubes no Conselho Técnico que, até hoje, define regras e detalhes das competições.

A história conta que, naquela reunião, foi dito que bastaria jogar uma moeda para alto para definir quem seria o campeão: cara para o Corinthians, coroa para o Palmeiras.

O representante tricolor na reunião de imediato questionou: "Mas e o São Paulo?". A resposta veio dos rivais. "Apenas se a moeda cair em pé".

O São Paulo fez valer o apelido de Clube da Fé. Reforçou seu time, que ganhou corpo ao longo do campeonato, e fez a moeda cair de pé.

No dia 3 de outubro, o Tricolor empatou em 0 a 0 com o Palmeiras no Pacaembu e sagrou-se campeão paulista pela segunda vez em sua história.



© Arquivo Histórico São Paulo Futebol Clube

PRIMEIRA DIVISÃO PROFISSIONAL ▶ Disputado de 20 de março a 03 de outubro de 1943



*O Espanha E.C. mudou seu nome para Jabaquara A.C.

CAMPANHA DO CAMPEÃO

21/03/43	São Paulo 4x1	Comercial-SP
27/03/43	São Paulo 1x2	Ypiranga
04/04/43	São Paulo 5x1	SPR
11/04/43	São Paulo 4x2	Jabaquara
18/04/43	São Paulo 1x1	Portuguesa
02/05/43	São Paulo 1x2	Corinthians
08/05/43	São Paulo 1x1	Juventus
16/05/43	São Paulo 6x1	Santos
23/05/43	São Paulo 8x1	Port. Santista
13/06/43	Palmeiras 1x2	São Paulo
04/07/43	São Paulo 2x1	SPR
28/07/43	Comercial-SP 1x2	São Paulo
24/07/43	Jabaquara 2x3	São Paulo
01/08/43	São Paulo 2x1	Ypiranga
08/08/43	São Paulo 3x0	Portuguesa
14/08/43	São Paulo 9x0	Port. Santista
22/08/43	São Paulo 3x2	Juventus
05/09/43	São Paulo 2x0	Corinthians
12/09/43	Santos 1x4	São Paulo

03/10/43 São Paulo 0x0 Palmeiras
Local: Estádio Municipal do Pacaembu.
Árbitro: Carlos de Oliveira Monteiro (Tijolo).
Renda: CR\$ 522.577,00 – Público: 50.143 pessoas.
SP: King; Piolin e Virgílio; Zezé Procópio; Zazur e

CLASSIFICAÇÃO FINAL

	PG	J	V	E	D	GP	GC	SG	
1º	São Paulo	33	20	15	3	2	63	22	41
2º	Corinthians	31	20	14	3	3	73	28	45
	Palmeiras	31	20	14	3	3	53	20	33
4º	Ypiranga	23	20	11	1	8	41	40	1
	Juventus	23	20	9	5	6	49	31	18
6º	Santos	21	20	10	1	9	45	39	6
	Portuguesa	21	20	9	3	8	40	35	5
8º	Comercial-SP	12	20	5	2	13	36	52	-16
9º	SPR	9	20	4	1	15	37	76	-39
	Portuguesa Santista	9	20	4	1	15	32	83	-51
11º	Jabaquara*	5	20	2	1	17	30	73	-43

Noronha; Luizinho, Sastre, Leônidas, Remo e Pardal.
PAL: Oberdan; Junqueira e Osvaldo; Brandão, Og
Moreira e Dacunto; Caxambú, Gonzales, Cabeção,
Villadoniga e Canhotinho.

*Ainda em decorrência da lei de Vargas sobre a II Guerra, o Espanha mudou seu nome para Jabaquara AC.



ARTILHEIRO
Mário Milani
(Corinthians)
20 gols

DIVISÃO DO INTERIOR ▶ Disputado de 05 de setembro a 10 de novembro de 1943



Obs: A divisão do interior deste ano teve a participação de 192 equipes divididas em 26 regiões no estado de São Paulo. Os campeões de cada região foram para a fase final e a partir daí os jogos começaram a ser supervisionados pela FPF.

REGIÃO	SEDE	Nº DE EQUIPES	CAMPEÃO REGIONAL
1ª Região	Araçatuba	2	Bandeirante E.C. - Birigui
2ª Região	Araraquara	3	C.A. Taquaritinga - Taquaritinga
3ª Região	Bauru	4	E.C. Noroeste - Bauru
4ª Região	Bebedouro	2	Barretos F.C. - Barretos
5ª Região	Botucatu	8	A.A. Ferroviária - Botucatu
6ª Região	Campinas	27	Guarani F.C. - Campinas
7ª Região	Casa Branca	9	A.A. Riopardense - São José do Rio Pardo
8ª Região	Franca	2	A.A. Francana - Franca
9ª Região	Guaratinguetá	10	A. Esportiva de Guará - Guaratinguetá
10ª Região	Itapetininga	4	A.A. Itapetininga - Itapetininga*
11ª Região	Jaboticabal	0	Não realizado desclassificada***
12ª Região	Lins	0	Não realizado desclassificada***
13ª Região	Paraguaçu Paulista	5	A.A. Ferroviária - Assis
14ª Região	Piraju	4	C.A. Ourinhense - Ourinhos
15ª Região	Piracicaba	14	CAUSB - Santa Bárbara d'Oeste
16ª Região	Pirassununga	9	Operário F.C - Araras
17ª Região	Presidente Prudente	0	Não realizado desclassificada***
18ª Região	Rio Claro	12	Rio Claro F.C - Rio Claro
19ª Região	Ribeirão Preto	2	A. Portuguesa de D. - Ribeirão Preto
20ª Região	São José do Rio Preto	6	Palestra E.C. - São José do Rio Preto
21ª Região	Santos	12	C.A. Enguaguaçu - Santos
22ª Região	São Carlos	4	Não finalizado - Não houve campeão**
23ª Região	Sorocaba	15	A.A. Saltense - Salto
24ª Região	Taubaté	22	E.C. Taubaté - Taubaté
25ª Região	Marília	4	E.C. Comercial - Marília
26ª Região	Capital	12	Corinthians F.C. - Santo André

*Desclassificada posteriormente por irregularidade nos registros.

**Região que não apontou representante para a fase Inter-regional.

***Regiões onde a competição não foi realizada.

CAMPANHA DO CAMPEÃO

FASE FINAL

1ª ELIMINATÓRIA

05/09/43 Noroeste 3x2 Comercial-MAR

12/09/43 Comercial-MAR 1x1 Noroeste

2ª ELIMINATÓRIA

19/09/43 Bandeirante-BIR 1x1 Noroeste

26/09/43 Noroeste 2x0 Bandeirante-BIR

3ª ELIMINATÓRIA

10/10/43 Noroeste 6x3 Ferroviária-AS

17/10/43 Ferroviária-AS 1x4 Noroeste

SEMI-FINAIS

24/10/43 Taubaté 2x1 Noroeste

31/10/43 Noroeste 4x0 Taubaté

FINAIS

07/11/43 Noroeste 1x0 Guarani

10/11/43 Guarani 0x0 Noroeste

DIVISÃO PRINCIPAL DE AMADORES ▶ Disputado de 02 de maio a 26 de setembro de 1943



C.E. América



Álvares Penteado*



Bandeiras



Guanabara*



Indiano



Lapeaninho



Light & Power*



Santo Amaro



Sorocabana



União Vasco da Gama

* Desclassificados

CAMPANHA DO CAMPEÃO

02/05/43 C.E. América 2x2 U. Vasco da Gama
 09/05/43 Lapeaninho x* C.E. América
 vitória C.E. América
 15/05/43 C.E. América 2x2 Sorocabana
 30/05/43 Indiano 0x0 C.E. América
 06/06/43 C.E. América x* Santo Amaro
 vitória C.E. América
 20/06/43 Guanabara 0xW C.E. América
 27/06/43 C.E. América 1x2 Light & Power
 04/07/43 Álvares Penteado 1x3 C.E. América

11/07/43 C.E. América x* Bandeiras
 vitória C.E. América
 01/08/43 U. Vasco da Gama 3x2 C.E. América
 08/08/43 C.E. América x* Lapeaninho
 vitória do C.E. América
 15/08/43 Sorocabana 2x2 C.E. América
 29/08/43 C.E. América 4x1 Indiano
 05/09/43 Santo Amaro 0x1 C.E. América
 26/09/43 Bandeiras 1x2 C.E. América

CLASSIFICAÇÃO FINAL

	PP
1º C.E. América	5
2º União Vasco da Gama	8
3º Sorocabana	9
4º Lapeaninho	12
5º Indiano	14
6º Santo Amaro	15
7º Bandeiras	21

PRIMEIRA DIVISÃO DE AMADORES ▶ Disputado de 02 de maio a 03 de outubro de 1943



Central do Brasil*



Gran Clube*



Ícaro



C.A. dos Leões**



Macabi



Minas Gerais



Nitro-química



Penhense



São Cristóvão



Vigor

*Gran Clube e Central do Brasil F.C. se inscreveram, mas não chegaram a disputar a competição. ** C.A. dos Leões foi desclassificado.

CAMPANHA DO CAMPEÃO

02/05/43 Ícaro 2x0 Penhense
 09/05/43 Penhense 6x1 Vigor
 23/05/43 Penhense Wx0 Macabi
 30/05/43 São Cristóvão 3x2 Penhense
 06/06/43 Minas Gerais 0x3 Penhense
 20/06/43 Nitro-Química 2x2 Penhense
 01/08/43 Penhense 2x0 Ícaro
 15/08/43 Vigor 2x3 Penhense
 05/09/43 São Cristóvão 1x2 Penhense
 12/09/43 Penhense 4x0 Nitro-Química
 19/09/43 Macabi 1x7 Penhense
 03/10/43 Penhense 9x4 Minas Gerais

CLASSIFICAÇÃO FINAL

	PP
1º Penhense	5
2º Nitro-Química	6
3º Ícaro	9
Vigor	9
5º São Cristóvão	13
6º Minas Gerais	21
7º Macabi	24

1944

LIGA	1ª DIVISÃO	2ª DIVISÃO		3ª DIVISÃO
		CAPITAL	INTERIOR	
 FPF	 Palmeiras	 União Vasco da Gama	 Guarani	 São Cristóvão

Em ritmo de música, com Dacunto ou sem Dacunto, o Palmeiras ganha

Os títulos paulistas dos anos 1940 foram polarizados por Palmeiras e São Paulo (4 do alviverde e 5 do tricolor), que criaram nesta época uma das maiores rivalidades do futebol brasileiro. Como nas duas temporadas anteriores, o Campeonato Paulista de 1944 teve mais elementos apimentando essa rixa.

Bastante equilibrado, o torneio teve o campeão com o maior número de derrotas até então na história do estadual. O Palmeiras perdeu três vezes na competição, que manteve o formato de disputa dos pontos corridos com 11 equipes e, portanto, 20 rodadas.

Desta maneira, a decisão do título se arrastou até a última rodada e a grande partida daquele torneio proporcionou boa vantagem ao Palmeiras em busca da taça, além de gerar mais capítulos à rivalidade com o São Paulo.

O confronto entre as duas equipes estava marcado para 17 de setembro, na antepenúltima rodada, e apenas um ponto deixava o alviverde na frente do tricolor:

26 a 25. O Corinthians tinha 24. Dias antes, o recém-criado Tribunal de Penas da FPF suspendeu Dacunto, um dos principais jogadores palmeirenses da época, revoltando torcedores e diretoria de Palestra Itália.

No dia do jogo, porém, a torcida palestrina foi espirituosa e parodiou uma marchinha de carnaval famosa à época. De Pedro Caetano e Claudionor Cruz, a marchinha 'Eu brinco' dizia: 'Com dinheiro ou sem dinheiro / ê, ê, ê, eu brinco / com pandeiro ou sem pandeiro / ê, ê, ê, eu brinco'. A torcida, por sua vez, cantou antes do grande jogo do campeonato começar: 'Com Dacunto ou sem Dacunto / ê, ê, ê, eu ganho'.

E a marchinha parecia profetizar o que se daria no gramado do Pacaembu. Caxambu com 2 gols e Viladoniga marcaram os tentos palmeirenses na vitória por 3 a 1 sobre o rival, abrindo assim três pontos de diferença e o caminho para o título a duas rodadas do fim do campeonato.



© Acervo Sociedade Esportiva Palmeiras

PRIMEIRA DIVISÃO PROFISSIONAL ▶ Disputado de 19 de março a 15 de outubro de 1944

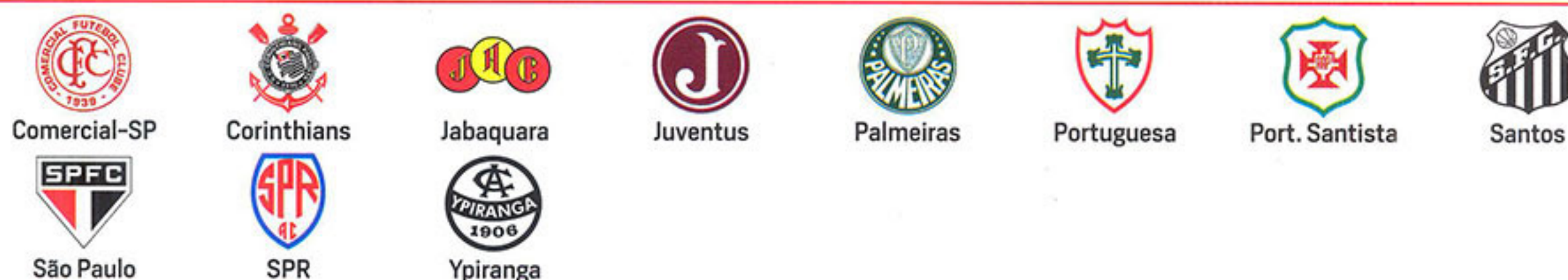

CAMPANHA DO CAMPEÃO

26/03/44	Palmeiras 2x2	Ypiranga
02/04/44	Port. Santista 1x0	Palmeiras
09/04/44	Palmeiras 2x1	Santos
16/04/44	Jabaquara 0x2	Palmeiras
21/04/44	Comercial-SP 1x3	Palmeiras
30/04/44	Corinthians 1x4	Palmeiras
04/06/44	Palmeiras 3x3	São Paulo
08/06/44	Palmeiras 2x0	SPR
18/06/44	Palmeiras 5x1	Portuguesa
25/06/44	Palmeiras 2x0	Juventus
09/07/44	Palmeiras 3x1	Port. Santista
15/07/44	Ypiranga 1x0	Palmeiras
25/07/44	Palmeiras 3x0	SPR
06/08/44	Portuguesa 0x1	Palmeiras
13/08/44	Palmeiras 5x1	Comercial-SP
27/08/44	Palmeiras 1x2	Corinthians
10/09/44	Palmeiras 6x3	Juventus
17/09/44	São Paulo 1x3	Palmeiras
01/10/44	Palmeiras 2x0	Jabaquara
08/10/44	Santos 0x1	Palmeiras

Local: Estádio "Urbano Caldeira", na Vila Belmiro.

Árbitro: João Etzel.

Gol: Gonzales.

SFC: Joel; Jaú e Gradin; Nenê, Albertinho e Antero;

Cláudio, Antoninho, Teleco, Eunápio e Rui.

PAL: Oberdan; Caieira e Junqueira; Og Moreira, Dacunto e Gengo; Gonzales, Lima, Caxambu, Villadoniga e Jorginho.

CLASSIFICAÇÃO FINAL

	PG	J	V	E	D	GP	GC	SG	
1º	Palmeiras	32	20	15	2	3	50	19	31
2º	São Paulo	29	20	13	3	4	69	32	37
3º	Corinthians	28	20	12	4	4	55	35	20
4º	Ypiranga	23	20	10	3	7	37	29	8
5º	SPR	21	20	9	3	8	41	48	-7
6º	Santos	20	20	8	4	8	39	41	-2
7º	Juventus	18	20	7	4	9	39	49	-10
	Comercial-SP	18	20	8	2	10	37	52	-15
9º	Portuguesa	12	20	3	6	11	29	47	-18
10º	Jabaquara	10	20	5	0	15	38	50	-12
11º	Portuguesa Santista	9	20	3	3	14	37	69	-32



ARTILHEIRO

Luizinho
(São Paulo)

22 gols

DIVISÃO DO INTERIOR ▶ Disputado de 26 de março a 26 de novembro de 1944



Obs: A divisão do interior deste ano teve a participação de 196 equipes divididas em 26 regiões no estado de São Paulo. Os campeões de cada região foram para a fase final e a partir daí os jogos começaram a ser supervisionados pela FPF.

REGIÃO	SEDE	Nº DE EQUIPES	CAMPEÃO REGIONAL
1ª Região	Araçatuba	2	Bandeirante E.C. - Birigui
2ª Região	Araraquara	3	Guarany F.C. - Catanduva
3ª Região	Bauru	7	Agudos F.C. - Agudos
4ª Região	Bebedouro	6	Barretos F.C. - Barretos
5ª Região	Botucatu	6	A.A. Ferroviária - Botucatu
6ª Região	Campinas	28	Guarani F.C. - Campinas
7ª Região	Casa Branca	11	S.E. Sanjoanense - São João da Boa Vista
8ª Região	Franca	3	São Joaquim F.C. - São Joaquim
9ª Região	Guaratinguetá	13	Cruzeiro F.C. - Cruzeiro
10ª Região	Itapetininga	4	AA Itapetininga - Itapetininga
11ª Região	Jaboticabal	1	Jaboticabal A. - Jaboticabal
12ª Região	Lins	4	C.A. Linense - Lins*
13ª Região	Paraguaçu Paulista	5	A.A. Ferroviária - Assis
14ª Região	Piraju	6	Operário F.C. - Ourinhos
15ª Região	Piracicaba	6	E.C. Primavera - Indaiatuba
16ª Região	Pirassununga	13	C.E.R. Descalvadense - Descalvado
17ª Região	Presidente Prudente	7	A.A. Venceslauense - Presidente Venceslau
18ª Região	Rio Claro	6	A.A. Barra Bonita - Barra Bonita
19ª Região	Ribeirão Preto	2	E.C. Mogiana - Ribeirão Preto
20ª Região	São José do Rio Preto	5	Tanabi E.C. - Tanabi
21ª Região	Santos	2	A.A. Portuários - Santos
22ª Região	São Carlos	5	Paulista F.C. - São Carlos
23ª Região	Sorocaba	16	E.C. São Martinho - Tatuí
24ª Região	Taubaté	18	E.C. Taubaté - Taubaté
25ª Região	Marília	13	A.A. São Bento - Marília
26ª Região	Capital	4	São Caetano E.C. - Capital

*Desclassificado por irregularidade nos registros.

CAMPANHA DO CAMPEÃO

FASE REGIONAL

03/09/44 Primavera 1x1 Guarani
10/09/44 Guarani 6x1 Primavera

FASE INTER-REGIONAL 2ª SÉRIE

17/09/44 Guarani 4x1 Mogiana-RP
24/09/44 Mogiana-RP 1x1 Guarani

3ª FASE

01/10/44 Descalvadense 2x0 Guarani
08/10/44 Guarani 8x1 Descalvadense

4ª FASE

05/11/44 Barretos F.C. 2x3 Guarani
12/11/44 Guarani 3x2 Barretos F.C.

FINAL

19/11/44 Guarani 7x0 São Bento-MAR
26/11/44 São Bento-MAR 3x0 Guarani

DIVISÃO PRINCIPAL DE AMADORES ▶ Disputado de 14 de maio a 17 de setembro de 1944



C.E. América*



Bandeiras



Ícaro



Indiano



Lapeaninho



Penhense



Santo Amaro*



Sorocabana



U. Vasco da Gama

* Desistiram da competição e foram desclassificados.

CAMPANHA DO CAMPEÃO

14/05/44 U. Vasco da Gama 3x0 Sorocabana
 28/05/44 U. Vasco da Gama 2x1 Penhense
 11/06/44 Indiano 4x5 U. Vasco da Gama
 18/06/44 Lapeaninho 1x0 U. Vasco da Gama
 25/06/44 U. Vasco da Gama 0x6 Ícaro
 02/07/44 Bandeiras 1x1 U. Vasco da Gama
 23/07/44 Sorocabana 1x1 U. Vasco da Gama
 06/08/44 Penhense 0x4 U. Vasco da Gama
 20/08/44 U. Vasco da Gama 7x0 Indiano
 27/08/44 U. Vasco da Gama 1x0 Lapeaninho
 03/09/44 Ícaro 2x4 U. Vasco da Gama
 10/09/44 U. Vasco da Gama 6x3 Bandeiras
Jogos anulados devido à desistência de Santo Amaro e C.E. América.
 21/05/44 Santo Amaro 0x3 U. Vasco da Gama
 09/07/44 U. Vasco da Gama 6x2 C.E. América
 30/07/44 U. Vasco da Gama nr Santo Amaro*
 17/09/44 C.E. América nr* U. Vasco da Gama

CLASSIFICAÇÃO FINAL

	PG	J	V	E	D	GP	GC	SG
1º U. Vasco da Gama	18	12	8	2	2	34	19	15
2º Ícaro	16	12	6	4	2	33	18	15
3º Penhense	15	12	5	5	2	26	14	12
Lapeaninho	15	12	6	3	3	22	16	6
5º Bandeiras	8	12	2	4	6	20	26	-6
6º Sorocabana	7	12	2	3	7	14	35	-21
7º Indiano	5	12	1	3	8	10	40	-30
Santo Amaro	Desclassificado							
C.E. América	Desclassificado							

PRIMEIRA DIVISÃO DE AMADORES ▶ Disputado de 14 de maio a 20 de agosto de 1944



Heroe das Chamas



Macabi



Minas Gerais



Nitro-Química



São Cristóvão



Silvicultura



Vigor*

* Desclassificado.

CAMPANHA DO CAMPEÃO

28/05/44 Macabi 1x8 São Cristóvão
 04/06/44 Nitro-Química 1x3 São Cristóvão
 11/06/44 Minas Gerais 3x3 São Cristóvão
 18/06/44 São Cristóvão 3x0 Silvicultura
 25/06/44 São Cristóvão 2x1 Heroe
 23/07/44 São Cristóvão 4x0 Macabi
 30/07/44 São Cristóvão 6x2 Nitro-Química
 06/08/44 São Cristóvão 2x3 Minas Gerais
 13/08/44 Silvicultura 1x1 São Cristóvão
 20/08/44 Heroe 2x3 São Cristóvão
Jogos anulados devido à desclassificação do Vigor.
 21/05/44 São Cristóvão 6x4 Vigor
 16/07/44 Vigor 0x1 São Cristóvão

CLASSIFICAÇÃO FINAL

	PG	J	V	E	D	GP	GC	SG
1º São Cristóvão	16	10	7	2	1	35	14	21
2º Minas Gerais	12	10	5	2	3	29	22	7
Silvicultura	12	10	5	2	3	22	15	7
Heroe das Chamas	12	10	5	2	3	21	16	5
5º Nitro-Química	8	10	4	0	6	22	27	-5
6º Macabi	0	10	0	0	10	6	41	-35
Vigor	Desclassificado							

1945

LIGA	1ª DIVISÃO	2ª DIVISÃO		3ª DIVISÃO
		CAPITAL	INTERIOR	
 FPF	 São Paulo	 São Cristóvão	 Batatais	 Açucena

O São Paulo de Leônidas da Silva

Se em 1943 o São Paulo precisou colocar uma moeda em pé para bater os favoritos Corinthians em Palmeiras, em 1945 a história foi diferente. Sastre, Bauer, Teixeira, Luizinho e Leônidas da Silva, o Diamante Negro, comandaram o Tricolor em uma campanha praticamente irretocável.

Logo no início do Paulista, disputado em sistema de pontos corridos e turno e retorno, cinco vitórias consecutivas. A única derrota tricolor naquele Paulistão aconteceria apenas na 14ª rodada, contra o Corinthians, no Pacaembu. Mas nada que abalasse a campanha são-paulina, que seguiu implacável após o revés: foram outras sete vitórias seguidas, incluindo uma histórica goleada por 12 a 1 diante do Jabaquara, quando Leônidas marcou quatro vezes.

O título seria confirmado na antepenúltima rodada, após vitória por 3 a 2 sobre o Ypiranga. No fim, o São Paulo fechou a competição com a marca de 90% de aproveitamento dos pontos disputados, e o melhor ataque, com 70 tentos marcados.



© Arquivo Nacional

PRIMEIRA DIVISÃO PROFISSIONAL ▶ Disputado de 31 de março a 30 de setembro de 1945



Comercial-SP



Corinthians



Jabaquara



Juventus



Palmeiras



Portuguesa



Port. Santista



Santos



São Paulo



SPR



Ypiranga

CAMPANHA DO CAMPEÃO

08/04/45 Jabaquara 2x6 São Paulo
15/04/45 São Paulo 3x1 Ypiranga
22/04/45 São Paulo 1x0 Palmeiras
28/04/45 São Paulo 4x1 Juventus
06/05/45 São Paulo 3x2 Corinthians
13/05/45 Santos 1x1 São Paulo
20/05/45 São Paulo 4x1 SPR
26/05/45 São Paulo 4x1 Comercial-SP
03/06/45 São Paulo 2x1 Portuguesa
17/06/45 São Paulo 5x0 Port. Santista
08/07/45 São Paulo 12x1 Jabaquara
21/07/45 São Paulo 6x1 SPR
29/07/45 São Paulo 1x0 Juventus
12/08/45 Corinthians 2x1 São Paulo
19/08/45 São Paulo 4x0 Santos
26/08/45 São Paulo 2x1 Portuguesa
09/09/45 São Paulo 2x1 Comercial-SP
16/09/45 São Paulo 3x2 Ypiranga

Local: Estádio Municipal do Pacaembu.

Árbitro: Arthur Cidrin.

Gols: Duzentos (YPI) aos 12', Luizinho (SP)(P) aos 19' e Aldo (YPI) aos 28' do 1ºT; Luizinho a 1' e Leônidas aos 12' do 2ºT.

SP: Gijo; Piolin e Renganeschi; Bauer, Zarzur e Rui; Luizinho, Sastre, Leônidas, Remo e Teixeira.

YPI: Pisoni; Lulú e Sapolino; Garro, Oliveira e Alcebiades; Aldo, Reinaldo, Figliola, Nenê e Duzentos.
23/09/45 Palmeiras 1x1 São Paulo
30/09/45 Port. Santista 1x5 São Paulo

CLASSIFICAÇÃO FINAL

	PG	J	V	E	D	GP	GC	SG
1º São Paulo	36	20	17	2	1	70	20	50
2º Corinthians	31	20	14	3	3	56	24	32
3º Palmeiras	29	20	11	7	2	47	18	29
4º Portuguesa	25	20	10	5	5	44	22	22
5º Jabaquara	20	20	9	2	9	48	65	-17
6º Santos	18	20	8	2	10	34	46	-12
7º Ypiranga	17	20	8	1	11	38	44	-6
8º SPR	14	20	6	2	12	37	52	-15
Juventus	14	20	6	2	12	34	45	-11
10º Comercial-SP	9	20	3	3	14	32	60	-28
11º Portuguesa Santista	7	20	2	3	15	23	67	-44



ARTILHEIRO
Passarinho (SPR) e
Servílio (Corinthians)
17 gols

DIVISÃO DO INTERIOR ▶ Disputado de 10 de junho a 25 de novembro de 1945



Obs: A divisão do interior deste ano teve a participação de 193 equipes divididas em 26 regiões no estado de São Paulo. Os campeões de cada região foram para a fase inter-regional e a partir daí os jogos começaram a ser supervisionados pela FPF.

REGIÃO	SEDE	Nº DE EQUIPES	CAMPEÃO REGIONAL
1ª Região	Araçatuba	3	C.A. Araçatuba - Araçatuba
2ª Região	Araraquara	5	A.A. Ferroviária - Araraquara
3ª Região	Bauru	8	Agudos F.C. - Agudos
4ª Região	Bebedouro	9	Santa Cruz F.C. - Bebedouro
5ª Região	Botucatu	6	A.A. Botucatuense - Botucatu
6ª Região	Campinas	23	A.A. Ponte Preta - Campinas
7ª Região	Casa Branca	11	A.A. Aguaiana - Aguai
8ª Região	Franca	4	Batatais F.C. - Batatais
9ª Região	Guaratinguetá	10	Frigorífico F.C. - Cruzeiro
10ª Região	Itapetininga	4	A.A. Itapetininga - Itapetininga
11ª Região	Jaboticabal	0	Não realizado desclassificada*
12ª Região	Lins	3	C.A. Linense - Lins
13ª Região	Paraguaçu Paulista	5	A.A. Ferroviária - Assis
14ª Região	Piraju	7	C.A. Fartureense - Fatura
15ª Região	Piracicaba	13	União Monte Alegre F.C. - Piracicaba
16ª Região	Pirassununga	11	A.A. Internacional - Limeira
17ª Região	Presidente Prudente	7	FADA F.C. - Santo Anastácio
18ª Região	Rio Claro	9	Rio Claro F.C. - Rio Claro
19ª Região	Ribeirão Preto	2	Botafogo F.C. - Ribeirão Preto
20ª Região	São José do Rio Preto	6	Uchoa F.C. - Uchoa
21ª Região	Santos	2	Santos F.C. (Amador) - Santos
22ª Região	São Carlos	5	Bocaina F.C. - Bocaina
23ª Região	Sorocaba	10	Fortaleza C. - Sorocaba
24ª Região	Taubaté	16	E.C Taubaté - Taubaté
25ª Região	Marília	7	A.A. São Bento - Marília
26ª Região	Capital	7	C.A. Rhodia - Santo André

*Região que não apontou representante para a Fase Inter-regional.

CAMPANHA DO CAMPEÃO

FASE INTER-REGIONAL

23/09/45 Batatais 6x1 Botafogo-RP
30/09/45 Botafogo-RP 1x1 Batatais

3ª FASE

07/10/45 Sanjoanense 1x1 Batatais
13/10/45 Batatais 3x0 Sanjoanense

4ª FASE

21/10/45 Uchoa 0x4 Batatais
24/10/45 Batatais 4x1 Uchoa

SEMIFINAL

04/11/45 Frigorífico 5x3 Batatais
11/11/45 Batatais 8x2 Frigorífico

FINAL

18/11/45 Ponte Preta 2x1 Batatais
25/11/45 Batatais 1x0 (1x0)* Ponte Preta

*Em vista da vitória simples por 1x0, o jogo foi para a prorrogação. Aos 9 minutos, foi marcado um pênalti para o Batatais que foi convertido, o que ocasionou reclamações generalizadas pelos jogadores da Ponte Preta. Com duas expulsões da Ponte Preta e a recusa em continuar, a partida foi encerrada com 1x0 para o Batatais na prorrogação.

DIVISÃO PRINCIPAL DE AMADORES ▶ Disputado de 29 de abril a 30 de setembro de 1945



* Desclassificado

CAMPANHA DO CAMPEÃO

29/04/45 Indiano 3x2 São Cristóvão
 13/05/45 São Cristóvão 5x3 Cisplatina
 20/05/45 Sorocabana 4x3 São Cristóvão
 27/05/45 Guanabara 5x3 São Cristóvão
 10/06/45 Lapeaninho 3x3 São Cristóvão
 17/06/45 Santo Amaro 1x6 São Cristóvão
 24/06/45 Ícaro 1x2 São Cristóvão
 01/07/45 Penhense 0xW (2x2)* São Cristóvão
 * Jogo encerrado por agressão ao juiz, W.O. para o São Cristóvão

08/07/45 U.Vasco da Gama 1x2 São Cristóvão
 22/07/45 São Cristóvão 3x1 Indiano
 05/08/45 Cisplatina 1x3 São Cristóvão
 12/08/45 São Cristóvão 3x1 Sorocabana
 19/08/45 São Cristóvão 2x0 Guanabara
 02/09/45 São Cristóvão 4x4 Lapeaninho
 09/09/45 São Cristóvão 1x2 Santo Amaro
 16/09/45 São Cristóvão 1x0 Ícaro
 23/09/45 São Cristóvão 2x0 Penhense
 30/09/45 São Cristóvão 6x2 U. Vasco da Gama

Jogos anulados devido à desclassificação do C.A. das Bandeiras.

06/05/45 São Cristóvão 2x0 Bandeiras
 29/07/45 Bandeiras 0x1 São Cristóvão

CLASSIFICAÇÃO FINAL

	PG	J	V	E	D	GP	GC	SG
1º São Cristóvão	27	18	12	3	3	56	32	24
Ícaro	27	18	13	1	4	43	23	20
3º Penhense	22	18	9	4	5	46	33	13
4º Lapeaninho	19	18	8	3	7	58	44	14
5º União Vasco da Gama	18	18	8	2	8	40	46	-6
6º Guanabara	17	18	7	3	8	39	52	-13
7º Sorocabana	16	18	6	4	8	44	47	-3
8º Cisplatina	15	18	6	3	9	34	41	-7
9º Indiano	11	18	4	3	11	25	49	-24
10º Santo Amaro	9	18	2	5	11	30	58	-28
11º Bandeiras								Desclassificado

PRIMEIRA DIVISÃO DE AMADORES ▶ Disputado de 29 de abril a 14 de outubro de 1945



Açucena



Ex-Alunos Salesianos



Flor da Vila Ipojuca



Heróis do Fogo



Lauzane Paulista



Macabi



Maria Zélia



Minas Gerais



Oliveira



Pinheiros*



Silvicultura



Tigre Varzeano



União Silva Teles



Vigor



Vila Mazzei



XI Milicianos

*Ex-S.C. Germânia

CAMPANHA DO CAMPEÃO

29/04/45 Oliveira 0x1 Açucena
 06/05/45 Lauzane Paulista 1x2 Açucena
 13/05/45 Maria Zélia 1x4 Açucena
 20/05/45 União Silva Teles 1x1 Açucena
 03/06/45 Açucena 3x1 Vila Mazzei
 10/06/45 Flor da Vila Ipojuca 1x0 Açucena
 17/06/45 Açucena 2x0 Tigre Varzeano
 15/07/45 Açucena 4x2 Oliveira
 22/07/45 Açucena 1x0 Lauzane Paulista
 29/07/45 Açucena 1x0 Maria Zélia
 05/08/45 Açucena 2x1 União Silva Teles
 19/08/45 Vila Mazzei 0x1 Açucena
 26/08/45 Açucena 0xW Flor da Vila Ipojuca*

* Jogo encerrado por agressão ao juiz.

02/09/45 Tigre Varzeano 2x2 Açucena

CLASSIFICAÇÃO

SÉRIE VERMELHA								
	PG	J	V	E	D	GP	GC	SG
1º Vigor*	28	14	14	0	0	21	5	16
2º Pinheiros	23	14	11	1	2	23	9	14
3º Minas Gerais	16	14	7	2	5	27	21	6
4º Silvicultura	15	14	7	1	6	18	23	-5
5º Heróis do Fogo	14	14	6	2	6	14	17	-3
6º XI Milicianos	11	14	5	1	8	20	26	-6
7º Ex-Alunos Salesianos	3	14	1	1	12	10	23	-13
8º Macabi	2	14	1	0	13	13	41	-28

SÉRIE BRANCA								
	PG	J	V	E	D	GP	GC	SG
1º Açucena*	24	14	11	2	1	33	14	19
2º Flor da Vila Ipojuca	19	14	9	1	4	41	28	13
3º Lauzane Paulista	18	14	8	2	4	34	18	16
4º Oliveira	13	14	5	3	6	28	38	-10
Tigre Varzeano	13	14	5	3	6	25	26	-1
6º União Silva Teles	10	14	4	2	8	31	25	6
7º Maria Zélia	8	14	3	2	9	26	53	-27
8º Vila Mazzei	7	14	2	3	9	14	30	-16

*Classificados para a Final.

CAMPEÃO ABSOLUTO

07/10/45 Açucena 3x1 Vigor
 14/10/45 Vigor 0x4 Açucena

■ Acesso: Açucena

1946

LIGA EM OPERAÇÃO E CAMPEÕES

LIGA	1ª DIVISÃO	2ª DIVISÃO		3ª DIVISÃO
		CAPITAL	INTERIOR	
				
FPF	São Paulo	Santo Amaro	Bauru	Açucena

O primeiro bicampeonato Tricolor



A vitoriosa década de 1940 para o jovem São Paulo Futebol Clube lhe rendeu também o primeiro bicampeonato de sua história. Mas o título paulista de 1946, diferentemente do ano anterior, chegou sob muito custo, apesar da campanha sem uma única derrota.

O sistema de disputa dos anos anterior foi mantido, com pontos corridos jogados em turno e retorno.

São Paulo e Corinthians disputaram o título palmo a palmo. Ambos venceram seus primeiros cinco jogos e se enfrentaram na sexta rodada, com vitória tricolor por 2 a 1. O bom desempenho das duas equipes se manteve nas rodadas seguintes, com o Corinthians seguindo bem de perto o líder São Paulo.

Nas rodadas finais, um ingrediente extra. Sem perder há 22 partidas, o Tricolor enfrentaria novamente o Corinthians com a chance de tirar do Palmeiras a Taça dos Invictos — com isso, pal-

meirenses teriam que torcer pelos corinthianos na partida.

O reforço alviverde foi em vão. Por 2 a 1, com gols de Remo e Leônidas, o São Paulo bateu novamente o Corinthians.

O título invicto, porém, só chegaria na rodada final. Com 36 pontos, o Corinthians poderia apenas retribuir o apoio e torcer pelo Palmeiras no jogo final contra o São Paulo, que somava 35 pontos. Um empate no Choque-Rei forçaria Corinthians e São Paulo a realizarem uma partida extra que definiria o campeão.

Mantendo acesa a rivalidade em campo, são-paulinos e palmeirenses iniciaram uma briga generalizada no início da partida, gerando expulsões e contusões. Aos 38min do segundo tempo, machucado, Renganeschi surgiu para anotar o único gol da partida, que rendeu ao Tricolor seu primeiro bicampeonato. Ao final, 92% de aproveitamento dos pontos e apenas um à frente do vice Corinthians.

© Arquivo Do Estado

PRIMEIRA DIVISÃO ▶ Disputado de 06 de abril a 10 de novembro de 1946



Comercial-SP



Corinthians



Jabaquara



Juventus



Palmeiras



Portuguesa



Port. Santista



Santos



São Paulo



SPR



Ypiranga

CAMPANHA DO CAMPEÃO

14/04/46 São Paulo 4x0 Jabaquara
 27/04/46 São Paulo 5x2 Port. Santista
 05/05/46 São Paulo 3x1 SPR
 19/05/46 São Paulo 4x3 Ypiranga
 02/06/46 São Paulo 7x3 Juventus
 09/06/46 Corinthians 1x2 São Paulo
 23/06/46 São Paulo 1x1 Portuguesa
 07/07/46 Comercial-SP 2x6 São Paulo
 14/07/46 Santos 2x3 São Paulo
 21/07/46 São Paulo 1x1 Palmeiras
 28/07/46 Port. Santista 0x2 São Paulo
 11/08/46 São Paulo 4x2 Comercial-SP
 18/08/46 São Paulo 1x0 Ypiranga
 31/08/46 São Paulo 2x0 Santos
 07/09/46 Jabaquara 0x4 São Paulo
 15/09/46 São Paulo 2x0 SPR
 29/09/46 São Paulo 2x1 Corinthians
 13/10/46 Portuguesa 1x1 São Paulo
 26/10/46 São Paulo 7x0 Juventus
 10/11/46 Palmeiras 0x1 São Paulo

Local: Estádio Municipal do Pacaembu.

Árbitro: Bruno Nina.

Gol: Renganeschi aos 38' do 2ºT.

PAL: Oberdan; Caieira e Gengo; Og Moreira, Túlio e Valdemar Fiume; Lula, Lima, Villadoniga,

Canhotinho e Mantovani.

SP: Gijo; Piolin e Renganeschi; Rui, Bauer e Noronha; Luizinho, Sastre, Leônidas, Remo e Teixeira.

CLASSIFICAÇÃO FINAL

	PG	J	V	E	D	GP	GC	SG
1º São Paulo	37	20	17	3	0	62	20	42
2º Corinthians	36	20	18	0	2	62	29	33
3º Portuguesa	28	20	13	2	5	46	20	26
4º Santos	22	20	9	4	7	36	31	5
5º Palmeiras	20	20	8	4	8	37	31	6
6º Portuguesa Santista	17	20	7	3	10	41	51	-10
7º Ypiranga	14	20	6	2	12	35	48	-13
Comercial-SP	14	20	4	6	10	37	54	-17
9º SPR	12	20	5	2	13	27	46	-19
10º Juventus	11	20	4	3	13	32	60	-28
11º Jabaquara	9	20	4	1	15	27	52	-25



ARTILHEIRO

Servílio
(Corinthians)

19 gols

DIVISÃO DO INTERIOR ▶ Disputado de 24 de março de 1946 a 09 de fevereiro de 1947



América-SJRP



Ararense*



Bauru**



Bocaina



Botafogo-RP



Botucatuense



Caçapavense



Cruzeiro



Esportiva de S. José



FADA



Ferroviária-AS



Frigorífico



Guarani



Inter-BB



Olímpico



Paulista-ARQ



Portofelicense



Rhodia



Rio Claro



Sanjoanense



São Bento-MAR



São João-JU



Uchoa



Votorantim



XV de Piracicaba

*Ex-Operário de Araras. **Ex-Luzitana E.C., troca de nome durante a competição.

Obs: A divisão do interior deste ano teve a participação de 147 equipes com 7 regiões divididas por zonas no estado de São Paulo. Os campeões de cada região foram para a fase inter-regional e a partir daí os jogos começaram a ser supervisionados pela FPF.

REGIÃO	Nº DE EQUIPES	ZONA	CAMPEÃO ZONAL	CAMPEÃO REGIONAL
1ª Região	15	1ª Zona A	A.A. Caçapavense - Caçapava	Cruzeiro F.C.
		1ª Zona B	A. Esportiva de São José - São José dos Campos	
		2ª Zona A	Frigorífico F.C. - Cruzeiro	
		2ª Zona B	Cruzeiro F.C. - Cruzeiro	
2ª Região	21	1ª Zona	FADA F.C. - Santo Anastácio	A.A. Botucatuense
		2ª Zona	A.A. Ferroviária - Assis	
		3ª Zona	E.C. Olímpico - Ourinhos	
		4ª Zona	A.A. Botucatuense - Botucatu	
3ª Região	15	1ª Zona	Botafogo F.C. - Ribeirão Preto	Botafogo F.C. - RP
		2ª Zona	S.E. Sanjoanense - São João da Boa Vista	
4ª Região	27	1ª Zona	A.A. Portofelicense - Porto Feliz	C.A. Votorantim
		2ª Zona	C.A. Votorantim - Votorantim (Sorocaba)	
		3ª Zona	São João F.C. - Jundiaí	
		4ª Zona	C.A. Rhodia - Santo André	
5ª Região	17	1ª Zona	Bauru A.C. - Bauru	Bauru A.C.
		2ª Zona	A.A. São Bento - Marília	
		3ª Zona	Bocaina F.C. - Bocaina	
6ª Região	22	1ª Zona A	América F.C. - São José do Rio Preto	A.A. Internacional-BB
		1ª Zona B	Uchoa F.C. - Uchoa	
		2ª Zona	A.A. Internacional - Bebedouro	
		3ª Zona	Paulista F.C. - Araraquara	
7ª Região	30	1ª Zona	Rio Claro F.C. - Rio Claro	Guarani F.C.
		2ª Zona	E.C. XV de Novembro - Piracicaba	
		3ª Zona	Guarani F.C. - Campinas	
		4ª Zona	A.A. Arareense - Araras	

RESUMO DA FASE REGIONAL

1ª REGIÃO

O Cruzeiro foi o campeão. Nessa Região, campeão e vice de cada zona avançaram para a fase regional. Pela 1ª Zona, vieram Caçapavense e Esportiva de São José. E pela 2ª, além do Cruzeiro, o Frigorífico, da mesma cidade.

2ª REGIÃO

Em disputa realizada também em turno e retorno, a Botucatuense foi a campeã, derrotando os campeões zonais: FADA, de Santo Anastácio, da 1ª; Ferroviária de Assis, da 2ª; e Olímpico de Ourinhos, da 3ª.

3ª REGIÃO

O campeão foi o Botafogo de Ribeirão Preto, que venceu a 1ª Zona. Na final, bateu a Esportiva Sanjoanense, campeã da 2ª Zona.

4ª REGIÃO

Uma das mais disputadas, teve como campeões

zonais: 1º Portofelicense, 2º Votorantim, 3º São João de Jundiaí e 4º Rhodia de Santo André. O C.A. Votorantim foi o campeão, representando Sorocaba. Na época, Votorantim era distrito da "Manchester Paulista".

5ª REGIÃO

Região que originou o grande campeão do ano, o Bauru A.C., ou "Baquinho". Curioso é que o clube começou o campeonato com o seu nome original: Luzitana F.C. A alteração ocorreu no meio da fase final. Para ser campeão da 1ª Zona, passou por Lençoense, Agudos, Pederneiras (do qual venceu uma partida por 8x0) e o rival Noroeste. Na fase regional, eliminou o São Bento de Marília, campeão da 2ª Zona, e o Bocaina, da 3ª.

6ª REGIÃO

A Inter de Bebedouro precisou passar pela sua zona, onde enfrentou e venceu rivais locais de

longa data como Santa Cruz, Paulista ou São Paulo-Goiás. Na final regional, levou a vitória em turno e retorno sobre América de Rio Preto e Paulista de Araraquara.

7ª REGIÃO

A maior e mais forte Região do campeonato teve 30 participantes em quatro Zonas. Na primeira, formada por clubes de Americana, Rio Claro e região, o Rio Claro F.C. saiu campeão. Da 2ª Zona, com Piracicaba e Santa Bárbara d'Oeste, o XV de Piracicaba acabou campeão. A 3ª Zona é a de Campinas, e o Guarani, campeão municipal, foi também o campeão da Zona vencendo as equipes de Amparo, Mogi Guaçu, Pedreira, Itapira e Socorro. Da 4ª Zona veio a Arareense, que passou pelos clubes de Limeira e região. O Guarani foi o campeão geral e para tal teve de derrotar o XV de Piracicaba. No duelo, um empate em Piracicaba por 2x2 e a vitória em Campinas, por 2x0.

CAMPANHA DO CAMPEÃO

FASE FINAL

27/10/46	Bauru (ex-Luzitana) 5x1	Botafogo-RP
10/11/46	Inter-BB 2x1	Bauru
17/11/46	Guarani 4x2	Bauru
24/11/46	Bauru 7x2	Botucatuense
01/12/46	Bauru 2x2	Votorantim
08/12/46	Cruzeiro 1x3	Bauru
22/12/46	Botafogo-RP 1x1	Bauru
05/01/47	Bauru 5x0	Inter-BB
12/01/47	Bauru 7x4	Guarani
19/01/47	Botucatuense 0x2	Bauru
02/02/47	Votorantim 2x3	Bauru
09/02/47	Bauru 4x1	Cruzeiro
23/02/47	Cruzeiro 5x1	Votorantim**

CLASSIFICAÇÃO FINAL

	PG	J	V	E	D	GP	GC	SG	PP
1º Bauru	18	12	8	2	2	42	20	22	6
2º Guarani	16	12	8	0	4	33	16	17	8
3º Votorantim	11	10	4	3	3	10	11	-1	9
4º Cruzeiro	10	11	4	2	5	20	18	2	12
5º Inter-BB	8	11	3	2	6	10	26	-16	14
6º Botucatuense	9	12	4	1	7	12	24	-12	15
7º Botafogo-RP	8	12	3	2	7	14	26	-12	16

Tabela apresentada em Pontos Perdidos devido às equipes não terem o mesmo número de jogos ao final do turno.

*O jogo Votorantim x Inter de Bebedouro não foi homologado devido a distúrbios durante a partida.

**O jogo Cruzeiro x Votorantim não foi realizado.

DIVISÃO PRINCIPAL DE AMADORES ▶ Disputado de 07 de abril a 06 de outubro de 1946



Cisplatina



Guanabara



Ícaro



Indiano



Lapeaninho



Penhense



São Cristóvão



Santo Amaro



Sorocabana



União Vasco da Gama

CAMPANHA DO CAMPEÃO

07/04/46 Santo Amaro 1x0 Ícaro
 05/05/46 Lapeaninho 1x0 Santo Amaro
 12/05/46 Sorocabana 2x3 Santo Amaro
 19/05/46 Indiano 0x0 Santo Amaro
 26/05/46 Guanabara 2x3 Santo Amaro
 02/06/46 Santo Amaro 0x1 São Cristóvão
 09/06/46 Santo Amaro 2x1 Penhense
 23/06/46 U.Vasco da Gama 1x2 Santo Amaro
 07/07/46 Cisplatina 0x0 Santo Amaro
 14/07/46 Ícaro 6x2 Santo Amaro
 28/07/46 Santo Amaro 1x0 Cisplatina
 18/08/46 Santo Amaro 5x3 Sorocabana
 25/08/46 Santo Amaro 1x0 Indiano

01/09/46 Santo Amaro 3x2 Guanabara
 08/09/46 São Cristóvão 1x1 Santo Amaro
 15/09/46 Penhense 1x0 Santo Amaro
 29/09/46 Santo Amaro 1x0 U.Vasco da Gama
 06/10/46 Santo Amaro 2x1 Lapeaninho
 13/10/46 Santo Amaro 2x1 U. Vasco da Gama

CLASSIFICAÇÃO FINAL

	PP
1º Santo Amaro	11
2º Lapeaninho	13
Penhense	13
União Vasco da Gama	13
5º Cisplatina	15
6º Guanabara	18
Ícaro	18
8º São Cristóvão	20
9º Indiano	24
10º Sorocabana	28

PRIMEIRA DIVISÃO DE AMADORES ▶ Disputado de 14 de abril a 18 de agosto de 1946



Açucena



Heroe das Chamas



Macabi



Minas Gerais



Pinheiros



Silvicultura



Vigor



XI Milicianos*

*XI Milicianos deixou a competição e foi desclassificado.

CAMPANHA DO CAMPEÃO

14/04/46 Vigor 2x0 Açucena
 28/04/46 Silvicultura 0x0 Açucena
 05/05/46 Açucena 4x3 Macabi
 02/06/46 Minas Gerais 0x1 Açucena
 09/06/46 Açucena 4x1 Heroe
 23/06/46 Açucena 2x1 Vigor
 07/07/46 Açucena 5x0 Silvicultura
 14/07/46 Macabi 1x7 Açucena
 11/08/46 Minas Gerais 0xW* Açucena
 *O Minas Gerais não compareceu.
 18/08/46 Açucena Wx0* Heroe
 *O Heroe das Chamas não compareceu.

CLASSIFICAÇÃO FINAL

	PP
1º Açucena	3
2º Silvicultura	6
Vigor	6
4º Macabi	11
5º Minas Gerais	12
6º Heroe das Chamas	13
XI Milicianos	Desclassificado
Pinheiros	Desclassificado

1947

LIGA EM OPERAÇÃO E CAMPEÕES

LIGA	1ª DIVISÃO	2ª DIVISÃO	3ª DIVISÃO	
			CAPITAL	INTERIOR
 FPF	 Palmeiras	 XV de Piracicaba	 União Silva Teles	 Rio Pardo

Palmeiras em ascensão de títulos

Ainda nos mesmos moldes de disputa e com as mesmas 11 equipes fundadoras da FPF, o Campeonato Paulista se aproximava do momento de receber clubes do interior, com a instituição da Lei do Acesso em curso. Enquanto isso não ocorria, o Palmeiras se aproximava do adormecido Corinthians e se igualava ao extinto Paulistano no número de títulos na história da competição.

Este seria o penúltimo torneio disputado com apenas 11 times na história do Paulistão. Isso porque, em setembro de 1947, com validade a partir do ano seguinte, foi promulgada a Lei do Acesso. Na prática, o Campeonato do Interior tornava-se a 2ª divisão de profissionais. O primeiro a se valer do acesso foi o XV de Piracicaba.

No Paulistão, o Palmeiras —arrasador nos primeiros 8 jogos— quebrava a sequência do bicampeão São Paulo, igualava em títulos com o Paulistano, além de se aproximar consideravelmente das taças corinthianas. Maior campeão, o time do Parque São Jorge tinha 12 títulos, contra 11 dos palestrinos e do Paulistano.

Os rivais mantiveram essa disputa até o fim da década de 90, quando os alvinegros abriram vantagem maior.



© Acervo Sociedade Esportiva Palmeiras

DIVISÃO EXTRA DE PROFISSIONAIS ▶ Disputado de 17 de maio de 1947 a 11 de janeiro de 1948



*Ex-SPR A.C.

CAMPANHA DO CAMPEÃO

18/05/47 Port. Santista 0x3 Palmeiras
 01/06/47 Palmeiras 3x0 Juventus
 14/06/47 Palmeiras 1x0 Santos
 29/06/47 Portuguesa 0x2 Palmeiras
 13/07/47 Nacional 0x1 Palmeiras
 20/07/47 Palmeiras 3x1 Corinthians
 16/08/47 São Paulo 3x4 Palmeiras
 23/08/47 Palmeiras 7x1 Comercial-SP
 30/08/47 Ypiranga 1x1 Palmeiras
 13/09/47 Palmeiras 4x0 Jabaquara
 21/09/47 Palmeiras 4x2 Port. Santista
 04/10/47 Nacional 0x2 Palmeiras
 18/10/47 Juventus 1x4 Palmeiras
 02/11/47 Palmeiras 2x1 Portuguesa
 23/11/47 Corinthians 2x0 Palmeiras
 29/11/47 Palmeiras 2x1 Ypiranga
 07/12/47 Jabaquara 1x3 Palmeiras
 14/12/47 Palmeiras 1x1 São Paulo
 28/12/47 Santos 1x2 Palmeiras

Local: Estádio "Urbano Caldeira", na Vila Belmiro.

Árbitro: Francisco Kohn Filho.

Gols: Turcão aos 13' e Artur aos 36' (PAL) do 1ºT; Odair (SFC)(P) aos 4' do 2ºT.

SFC: Renê; Tinho e Expedito; Nenê, Dacunto e Alfredo; Odair, Zeferino, Adolfrizes, Antoninho e Leonaldo.
 PAL: Oberdan; Caieira e Turcão; Zezé Procópio,

Túlio e Valdemar Fiume; Lula, Artur, Osvaldinho, Lima e Canhotinho.
 03/01/48 Palmeiras 2x0 Comercial-SP

CLASSIFICAÇÃO FINAL

	PG	J	V	E	D	GP	GC	SG
1º Palmeiras	36	20	17	2	1	51	16	35
2º Corinthians	32	20	14	4	2	54	17	37
3º Portuguesa	27	20	11	5	4	43	28	15
4º São Paulo	25	20	8	9	3	48	27	21
5º Ypiranga	21	20	9	3	8	34	26	8
6º Santos	19	20	6	7	7	33	27	6
7º Juventus	16	20	5	6	9	29	45	-16
8º Portuguesa Santista	15	20	6	3	11	27	42	-15
9º Comercial-SP	11	20	5	1	14	25	59	-34
10º Nacional*	10	20	3	4	13	25	47	-22
11º Jabaquara	8	20	2	4	14	22	57	-35

*Com a nacionalização das ferrovias, a The São Paulo Railway Co. passou a fazer parte da RFFSA. Aproveitando o ensejo, nas comemorações do seu aniversário, o SPR convidou o Flamengo para um amistoso em fevereiro. Disputou o primeiro tempo como SPR e no segundo entrou com o novo nome: Nacional AC.



ARTILHEIRO
 Servílio (Corinthians)
20 gols



DIVISÃO PROFISSIONAL DO INTERIOR ▶ Disputado de 18 de maio a 21 de dezembro de 1947



CAMPANHA DO CAMPEÃO

18/05/47 XV de Piracicaba 2x2 Mogiana-CPS
 25/05/47 XV de Piracicaba 6x2 São Bento-SO
 01/06/47 Guarani 2x2 XV de Piracicaba
 08/06/47 XV de Piracicaba 3x2 Sanjoanense
 15/06/47 Rio Branco F.C.-AME 0x5 XV de Piracicaba
 22/06/47 Batatais 1x1 XV de Piracicaba
 06/07/47 XV de Piracicaba 6x2 Palmeiras-FRA
 13/07/47 Botafogo-RP 0x3 XV de Piracicaba
 20/07/47 XV de Piracicaba 4x1 Ponte Preta
 27/07/47 Inter de Limeira 3x0 XV de Piracicaba
 10/08/47 XV de Piracicaba 2x1 Taubaté
 17/08/47 Barretos F.C. 2x1 XV de Piracicaba
 24/08/47 XV de Piracicaba 6x2 Francana
 07/09/47 XV de Piracicaba 4x0 Botafogo-RP
 14/09/47 Mogiana-CPS 1x3 XV de Piracicaba
 21/09/47 XV de Piracicaba 1x0 Barretos F.C.
 28/09/47 São Bento-SO 4x1 XV de Piracicaba
 05/10/47 XV de Piracicaba 3x0 Rio Branco F.C.-AME
 19/10/47 Sanjoanense 1x1 XV de Piracicaba
 26/10/47 XV de Piracicaba 3x3 Inter de Limeira
 01/11/47 Ponte Preta 1x1 XV de Piracicaba
 24/11/47 Francana 1x1 XV de Piracicaba
 30/11/47 XV de Piracicaba 1x1 Batatais
 07/12/47 Taubaté 2x2 XV de Piracicaba
 14/12/47 XV de Piracicaba 4x0 Guarani
 21/12/47 Palmeiras-FRA 0x1 XV de Piracicaba

CLASSIFICAÇÃO FINAL

	PG	J	V	E	D	GP	GC	SG
1º XV de Piracicaba	37	26	14	9	3	67	34	33
2º Taubaté	36	26	15	6	5	79	40	39
3º Ponte Preta	35	26	14	7	5	64	33	31
4º Batatais	34	26	15	4	7	54	35	19
5º Sanjoanense	31	26	13	5	8	45	40	5
6º Inter de Limeira	30	26	12	6	8	65	39	26
7º São Bento-SO	26	26	11	4	11	48	50	-2
8º Mogiana-CPS	25	26	10	5	11	48	46	2
Guarani	25	26	9	7	10	45	54	-9
10º Barretos F.C.	21	26	10	1	15	29	44	-15
11º Rio Branco F.C.-AME	19	26	8	3	15	42	59	-17
Francana	19	26	8	3	15	40	70	-30
13º Botafogo-RP	18	26	7	4	15	37	63	-26
14º Palmeiras-FRA	8	26	3	2	21	30	86	-56

DIVISÃO DO INTERIOR DE AMADORES ▶ Fase final disputada de 26 de outubro a 21 de dezembro de 1947.



Obs: A divisão do interior de amadores este ano teve a participação de 172 equipes com 8 zonas divididas em setores no estado de São Paulo. Os campeões de cada setor foram para a fase regional e a partir daí os jogos começaram a ser supervisionados pela FPF.

ZONA	Nº DE EQUIPES	SETOR	CAMPEÃO SETORIAL	CAMPEÃO ZONAL
Zona 1	23	Setor 1	União F.C. - Mogi das Cruzes	Frigorífico F.C.
		Setor 2	A. Esportiva de Guará - Guaratinguetá	
		Setor 3	Frigorífico F.C. - Cruzeiro	
		Setor 4	São Caetano E.C. - São Caetano do Sul	
Zona 2	25	Setor 5	C.A. Bragantino - Bragança Paulista	C.A. Bragantino
		Setor 6	C.A. Expedicionários - Franco da Rocha	
		Setor 7	A.A. Socorrense - Socorro	
		Setor 8	CAUSB - Santa Bárbara d'Oeste	
		Setor 9	A.E. Velo Clube R. - Rio Claro	
Zona 3	24	Setor 10	S.E. Sanjoanense - São João da Boa Vista	Rio Pardo F.C.
		Setor 11	C.A. Pirassununguense - Pirassununga	
		Setor 12	Rio Pardo F.C. - São José do Rio Pardo	
		Setor 13	Batatais F.C. - Batatais	
Zona 4	19	Setor 14	Capivariano F.C. - Capivari	C.A. Votorantim
		Setor 15	Guarani Saltense A.C. - Salto	
		Setor 16	A.A. Itapetininga - Itapetininga	
		Setor 17	C.A. Votorantim - Votorantim (Sorocaba)	
Zona 5	27	Setor 18	A.A. Botucatuense - Botucatu	A.A. Botucatuense
		Setor 19	E.C. Olímpico - Ourinhos	
		Setor 20	A.A. Ferroviária - Assis	
		Setor 21	A. Prudentina de E.A. - Presidente Prudente	
		Setor 22	Paulista F.C. - Álvares Machado	
Zona 6	19	Setor 23	São Paulo F.C. - Araraquara	Jaboticabal A.
		Setor 24	Bocaina F.C. - Bocaina	
		Setor 25	Jaboticabal A. - Jaboticabal	
		Setor 26	A.A. Internacional - Bebedouro	
Zona 7	25	Setor 27	E.C. Noroeste - Bauru	E.C. Noroeste
		Setor 28	E.C. Municipal - Vera Cruz	
		Setor 29	Tupã F.C. - Tupã	
		Setor 30	Glória F.C. - Cafelândia	
		Setor 31	Bandeirante E.C. - Birigui	
Zona 8	10	Setor 32	Uchoa F.C. - Uchoa	América FC-SJRP
		Setor 33	América F.C. - São José do Rio Preto	

CAMPANHA DO CAMPEÃO

3ª FASE

26/10/47 Rio Pardo **1x1** América-SJRP
 01/11/47 Jaboticabal **1x7** Rio Pardo
 16/11/47 Noroeste **3x3** Rio Pardo
 23/11/47 América-SJRP **2x2** Rio Pardo
 30/11/47 Rio Pardo **6x1** Jaboticabal
 07/12/47 Rio Pardo **4x0** Noroeste

CLASSIFICAÇÃO

GRUPO 1	PG	J	V	E	D	GP	GC	SG
1º Rio Pardo*	9	6	3	3	0	23	8	15
2º Noroeste	7	6	3	1	2	12	12	0
3º América-SJRP	5	6	1	3	2	8	9	-1
4º Jaboticabal	3	6	1	1	4	7	21	-14

GRUPO 2	PG	J	V	E	D	GP	GC	SG
1º Botucatuense*	8	6	4	0	2	12	10	2
2º Votorantim	7	6	3	1	2	18	12	6
3º Bragantino	4	5	2	0	3	7	13	-6
4º Frigorífico	3	5	1	1	3	13	15	-2

*Classificados para a Final.

FINAL

14/12/1947 Botucatuense **2x3** Rio Pardo
 21/12/1947 Rio Pardo **6x0** Botucatuense

DIVISÃO PRINCIPAL DE AMADORES ▶ Disputado de 04 de maio a 28 de setembro de 1947



Açuçena



Cisplatina



Flor da Vila Ipojuca



Ícaro



Lapeaninho



Penhense



São Cristóvão



Santo Amaro



Sorocabana



U. Silva Teles



U. Vasco da Gama

CAMPANHA DO CAMPEÃO

04/05/47 Flor da V. Ipojuca **1x4** U.Silva Teles
 11/05/47 Ícaro **0x3** U. Silva Teles
 18/05/47 São Cristóvão **0x3** U.Silva Teles
 25/05/47 U. Silva Teles **1x0** Lapeaninho
 01/06/47 U. Silva Teles **1x2** Santo Amaro
 08/06/47 U. Vasco da Gama **2x4** U. Silva Teles
 15/06/47 U. Silva Teles **4x1** Açuçena
 22/06/47 Sorocabana **1x2** U. Silva Teles
 29/06/47 U. Silva Teles **2x1** Penhense
 13/07/47 U. Silva Teles **2x0** Cisplatina
 20/07/47 U.Silva Teles **3x0** Flor da V. Ipojuca
 27/07/47 U. Silva Teles **3x2** Ícaro
 03/08/47 U. Silva Teles **5x4** São Cristóvão
 10/08/47 Lapeaninho **1x2** U. Silva Teles
 17/08/47 Santo Amaro **3x4** U.Silva Teles
 24/08/47 U. Silva Teles **6x2** U. Vasco da Gama
 31/08/47 Açuçena **6x3** U. Silva Teles
 07/09/47 U. Silva Teles **6x0** Sorocabana
 14/09/47 Penhense **1x2** U. Silva Teles
 28/09/47 Cisplatina **0x2** U.Silva Teles

CLASSIFICAÇÃO FINAL

	PG	J	V	E	D	GP	GC	SG
1º União Silva Teles	36	20	18	0	2	67	27	40
2º Açuçena	26	20	13	0	7	44	32	12
3º Penhense	25	20	11	3	6	48	35	13
4º União Vasco da Gama	23	20	11	1	8	56	49	7
5º Santo Amaro	21	20	9	3	8	50	42	8
6º Cisplatina	18	20	8	2	10	27	37	-10
Lapeaninho	18	20	7	4	9	37	38	-1
8º São Cristóvão	17	20	7	3	10	45	49	-4
Ícaro	17	20	8	1	11	38	49	-11
10º Flor da Vila Ipojuca	15	20	6	3	11	39	54	-15
11º Sorocabana	4	20	1	2	17	19	58	-39

1948

LIGA EM OPERAÇÃO E CAMPEÕES

LIGA	1ª DIVISÃO	2ª DIVISÃO
 FPF	 São Paulo	 XV de Piracicaba

Leônidas, a bicicleta e o troféu tricolor

O Campeonato Paulista de 1948 foi o último a contar com apenas 11 participantes, que eram os clubes fundadores da Federação Paulista de Futebol. Naquela temporada, foi instituída a Segunda Divisão após a promulgação da Lei do Acesso. Caminhando para o final de uma década vencedora, o São Paulo de Leônidas da Silva encontrou um então inédito rival na disputa: o Santos.

Como nos anos anteriores, a competição foi disputada em pontos corridos, em turno e retorno.

A equipe do litoral, campeã em 1935, não conseguiu o mesmo protagonismo nos anos seguintes. Até que, em 1948, o Santos largou na frente do trio de ferro da capital.

Santos e São Paulo se enfrentaram duas vezes, com uma vitória para cada lado. Porém, a estabilidade são-paulina fez a diferença, principalmente na reta final.

O Tricolor não perdeu nas últimas sete rodadas, e ainda aplicou um histórico 8 a 0 sobre o Juventus, com direito a gol de bicicleta de Leônidas da Silva, marca registrada do craque.

No fim, o São Paulo sagrou-se campeão com dois pontos à frente do Santos. A surpresa ficou com o Ypiranga, que terminou na terceira colocação, à frente de Corinthians, Palmeiras e Portuguesa.



© Acervo

PRIMEIRA DIVISÃO PROFISSIONAL ▶ Disputado de 05 de maio a 26 de dezembro de 1948



CAMPANHA DO CAMPEÃO

09/05/48	Comercial-SP	2x2	São Paulo
22/05/48	São Paulo	6x1	Nacional
20/06/48	São Paulo	1x2	Juventus
03/07/48	São Paulo	2x0	Port. Santista
11/07/48	Corinthians	0x2	São Paulo
01/08/48	Ypiranga	2x3	São Paulo
15/08/48	São Paulo	2x1	Palmeiras
22/08/48	Jabaquara	0x1	São Paulo
29/08/48	Portuguesa	0x2	São Paulo
04/09/48	São Paulo	3x2	Santos
12/09/48	São Paulo	2x0	Jabaquara
19/09/48	São Paulo	3x0	Comercial-SP
03/10/48	Santos	2x1	São Paulo
17/10/48	Port. Santista	0x2	São Paulo
24/10/48	São Paulo	3x1	Ypiranga
07/11/48	São Paulo	2x0	Corinthians
13/11/48	São Paulo	8x0	Juventus
28/11/48	Palmeiras	3x3	São Paulo
12/12/48	São Paulo	2x1	Portuguesa
18/12/48	Nacional	2x4	São Paulo

Local: Estádio Municipal do Pacaembu.

NAC: Aldo, Dedão e Rubens; Damasceno, Wallace e Inglês; Zé Carlos, Charuto, Carlos, Tureli e Flávio.

SPFC: Mário, Savério e Mauro; Bauer, Rui e Noronha; China, Ponce de Leon, Leônidas,

Remo e Teixeira.

Gols: Ponce de Leon (SP) 33' do 1ºT; Ponce de Leon (SP) 4', Remo (SP) 6', Leônidas (SP) 13', Flávio (NAC) 23' e Zé Carlos (NAC) 43' do 2ºT.

Árbitro: Luis Cherubim da Silva Torres.

CLASSIFICAÇÃO FINAL

	PG	J	V	E	D	GP	GC	SG	
1º	São Paulo	34	20	16	2	2	54	19	35
2º	Santos	32	20	15	2	3	54	31	23
3º	Ypiranga	27	20	11	5	4	44	24	20
4º	Corinthians	26	20	11	4	5	50	32	18
5º	Portuguesa	20	20	9	2	9	49	34	15
6º	Palmeiras	19	20	7	5	8	29	32	-3
	Juventus	19	20	7	5	8	32	49	-17
8º	Portuguesa Santista	17	20	6	5	9	29	41	-12
9º	Comercial-SP	12	20	5	2	13	35	52	-17
10º	Nacional	7	20	2	3	15	18	55	-37
	Jabaquara	7	20	2	3	15	21	46	-25



ARTILHEIRO

Silas
(Ypiranga)

19 gols



SEGUNDA DIVISÃO PROFISSIONAL ▶ Disputado de 09 de maio de 1948 a 13 de fevereiro de 1949



*Desistiu antes do início da competição.

CAMPANHA DO CAMPEÃO

1ª FASE

09/05/48	XV de Piracicaba 2x3	São Bento-MAR	11/07/48	Francana 2x2	XV de Piracicaba	03/10/48	XV de Piracicaba 2x1	Piracicabano
23/05/48	XV de Piracicaba 2x1	Ponte Preta	18/07/48	XV de Piracicaba 3x0	Batatais	10/10/48	XV de Piracicaba 4x0	Barretos F.C.
30/05/48	Taubaté 4x2	XV de Piracicaba	25/07/48	Inter de Limeira 2x2	XV de Piracicaba	24/10/48	XV de Piracicaba 2x1	Mogiana-CPS
06/06/48	Piracicabano 0x1	XV de Piracicaba	01/08/48	XV de Piracicaba 4x0	Guarani	31/10/48	Rio Branco-AME 0x1	XV de Piracicaba
13/06/48	XV de Piracicaba 3x0	Botafogo-RP	08/08/48	XV de Piracicaba 2x1	Palmeiras-FRA	07/11/48	XV de Piracicaba 6x2	Francana
20/06/48	Mogiana-CPS 1x1	XV de Piracicaba	29/08/48	São Bento-MAR 1x0	XV de Piracicaba	14/11/48	Guarani 1x1	XV de Piracicaba
04/07/48	XV de Piracicaba 7x1	Rio Branco-AME	12/09/48	Ponte Preta 0x3	XV de Piracicaba	21/11/48	XV de Piracicaba 2x0	Inter de Limeira
			19/09/48	XV de Piracicaba 4x1	Taubaté	28/11/48	Palmeiras-FRA 3x0	XV de Piracicaba
			26/09/48	Botafogo-RP 0x1	XV de Piracicaba	12/12/48	Batatais 3x1	XV de Piracicaba

CLASSIFICAÇÃO

SÉRIE PRETA	PG	J	V	E	D	GP	GC	SG
1º XV de Piracicaba*	38	26	17	4	5	61	29	32
2º Taubaté	35	26	16	3	7	59	39	20
3º Guarani	34	26	15	4	7	60	41	19
4º São Bento-MAR	30	26	14	2	10	50	52	-2
Batatais	30	26	12	6	8	55	45	10
6º Francana	29	26	12	5	9	54	52	2
7º Ponte Preta	28	26	12	4	10	61	40	21
8º Inter de Limeira	25	26	9	7	10	46	53	-7
9º Mogiana-CPS	22	26	9	4	13	69	66	3
Rio Branco F.C.-AME	22	26	7	8	11	46	55	-9
11º Botafogo-RP	20	26	7	6	13	48	70	-22
Palmeiras-FRA	20	26	8	4	14	46	59	-13
13º Barretos F.C.	18	26	7	4	15	41	69	-28
14º Piracicabano	13	26	4	5	17	36	62	-26

*Classificado para a Segunda Fase

SÉRIE VERMELHA	PG	J	V	E	D	GP	GC	SG
1º Rio Pardo*	38	26	18	2	6	96	44	52
São Caetano E.C.	38	26	16	6	4	60	38	22
3º Riopardense	37	26	17	3	6	61	25	36
4º Gin. Pinhalense	36	26	16	4	6	66	36	30
5º Velo Clube	33	26	14	5	7	57	45	12
6º Votorantim	29	26	12	5	9	51	51	0
7º Rio Claro	26	26	11	4	11	41	42	-1
8º Paulista-ARQ	25	26	10	5	11	61	57	4
9º Portofelicense	24	26	9	6	11	44	56	-12
10º Amparo	23	26	10	3	13	54	55	-1
11º Socorrense	16	26	6	4	16	32	68	-36
12º Paulista-JU	15	26	5	5	16	40	74	-34
13º São João-JU	12	26	4	4	18	25	62	-37
Comercial-LIM	12	26	3	6	17	36	71	-35

*O Rio Pardo se classificou após vencer o São Caetano no jogo desempate (5x3)

SÉRIE BRANCA	PG	J	V	E	D	GP	GC	SG
1º Linense*	35	26	14	7	5	63	38	25
2º Rio Preto	32	26	14	4	8	64	42	22
3º Noroeste	31	26	14	3	9	43	29	14
4º Inter-BB	29	26	13	3	10	58	42	16
Bauru	29	25	12	5	8	51	43	8
6º Ferroviária-BOT	27	26	11	5	10	51	42	9
Prudentina	27	25	11	5	9	48	46	2
8º América-SJRP	26	26	12	2	12	43	41	2
São Paulo-AÇT	26	26	9	8	9	40	36	4
10º Corinthians-PP	24	26	11	2	13	45	55	-10
11º XV de Jaú	20	26	9	2	15	42	64	-22
Bandeirante-BIR	20	26	7	6	13	31	67	-36
13º Sãomanoelense	19	26	8	3	15	50	63	-13
14º Uchoa	17	26	6	5	15	43	64	-21

*Classificado para a Segunda Fase.

2ª FASE

TORNEIO DOS CAMPEÕES

19/12/48	Linense 1x0	XV Piracicaba
26/12/48	XV Piracicaba 3x2	Rio Pardo
02/01/49	Rio Pardo 8x1	Linense
09/01/49	XV Piracicaba 2x0	Linense
16/01/49	Rio Pardo 2x1	XV Piracicaba
23/09/49	Linense 2x1	Rio Pardo

CLASSIFICAÇÃO FINAL

	PG	J	V	E	D	GP	GC	SG
1º Rio Pardo	4	4	2	0	2	13	7	6
XV Piracicaba	4	4	2	0	2	6	5	1
Linense	4	4	2	0	2	4	11	-7

Obs: Os três times terminaram a Fase Final empatados. Com isso, a FPF organizou o "Torneio dos Campeões" na Capital para a definição do campeão.

TORNEIO DOS CAMPEÕES

06/02/49	XV Piracicaba 2x1	Rio Pardo
13/02/49	XV Piracicaba 5x1	Linense

■ Acesso: XV de Piracicaba

1949

LIGA EM OPERAÇÃO E CAMPEÕES

LIGA	1ª DIVISÃO	2ª DIVISÃO
 FPF	 São Paulo	 Guarani

São Paulo, o campeão da década

A pesar da continuidade da fórmula de disputa, pontos corridos e dois turnos, o Campeonato Paulista de 1949 trouxe uma novidade

de importante diretamente do interior. Pela primeira vez, um 12º clube juntou-se aos 11 fundadores da FPF. O XV de Piracicaba fez valer sua conquista no ano anterior e ga-

rantiu o acesso à divisão principal do maior Estadual do país. Na campanha, o time de Piracicaba terminou na honrosa oitava colocação.

Ao mesmo tempo, a Lei de Acesso previa também o rebaixamento de uma das equipes —o Comercial Futebol Clube, da capital paulista, somou apenas dez pontos e foi o primeiro rebaixado da elite após a fundação da FPF, em 1941.

Naquele ano, o Tricolor concluiu um ciclo espetacular de conquistas estaduais. Foram cinco títulos em nove disputados desde a fundação da FPF, o maior vencedor dos anos 1940. O São Paulo manteve a base dos anos anteriores, incluindo a histórica linha média formada por Bauer, Rui e Noronha, e os atacantes Friaça, Leônidas, Remo e Teixeira.

O troféu, aliás, foi o último conquistado pelo Diamante Negro com a camisa do São Paulo. O jogo do título ocorreu na penúltima rodada, contra o Santos, mesmo clube que perseguiu o Tricolor na tabela no ano anterior. O São Paulo venceu por 3 a 1 no estádio do Pacaembu, conquistou a taça e colocou-se definitivamente no patamar de seus maiores rivais.



© Arquivo Histórico São Paulo Futebol Clube

PRIMEIRA DIVISÃO PROFISSIONAL ▶ Disputado de 04 de junho a 11 de dezembro de 1949



CAMPANHA DO CAMPEÃO

12/06/49	São Paulo	2x0	XV de Piracicaba
25/06/49	São Paulo	1x0	Nacional
03/07/49	São Paulo	7x2	Comercial-SP
10/07/49	São Paulo	0x0	Portuguesa
17/07/49	Jabaquara	1x4	São Paulo
24/04/49	São Paulo	5x1	Palmeiras
30/07/49	São Paulo	3x1	Port. Santista
07/08/49	São Paulo	8x2	Juventus
14/08/49	Santos	1x0	São Paulo
21/08/49	São Paulo	5x1	Ypiranga
27/08/49	São Paulo	3x2	Corinthians
10/09/49	São Paulo	4x0	Jabaquara
18/09/49	São Paulo	5x1	Ypiranga
25/09/49	XV de Piracicaba	2x0	São Paulo
02/10/49	São Paulo	4x0	Comercial-SP
16/10/49	Port. Santista	2x2	São Paulo
23/10/49	Palmeiras	2x4	São Paulo
01/11/49	São Paulo	5x0	Nacional
06/11/49	São Paulo	1x1	Portuguesa
12/11/49	Juventus	0x1	São Paulo
20/11/49	São Paulo	3x1	Santos

Local: Estádio Municipal do Pacaembu.

SPFC: Mario, Savério e Mauro; Bauer, Rui e Noronha; Friaça, Ponce de Leon, Leônidas, Remo e Teixeira.

SAN: Chiquinho, Charré e Dinho; Nenê, Pascoal e Alfredo; Alemãozinho, Antoninho,

Juvenal, Odair e Pinhegas.

Gols: Teixeira (SPFC) 24' e Friaça (SPFC) 31' do 1ºT; Friaça (SPFC) 18' (p) e Alemãozinho (SAN) 44' do 2ºT.

Árbitro: Godfrey Sunderland.

11/12/49 São Paulo 2x3 Corinthians

CLASSIFICAÇÃO FINAL

	PG	J	V	E	D	GP	GC	SG	
1º	São Paulo	36	22	16	4	2	70	23	47
2º	Palmeiras	28	22	12	4	6	40	31	9
3º	Portuguesa	27	22	11	5	6	57	42	15
4º	Santos	26	22	11	4	7	52	40	12
5º	Corinthians	24	22	8	8	6	49	37	12
	Ypiranga	24	22	11	2	9	50	42	8
7º	Portuguesa Santista	23	22	9	5	8	38	32	6
8º	XV de Piracicaba	22	22	9	4	9	45	44	1
9º	Jabaquara	17	22	7	3	12	44	53	-9
10º	Juventus	15	22	5	5	12	28	51	-23
11º	Nacional	12	22	5	2	15	27	71	-44
12º	Comercial-SP	10	22	3	4	15	29	63	-34



ARTILHEIRO

Friaça
(São Paulo)

24 gols



SEGUNDA DIVISÃO PROFISSIONAL ▶ Disputado de 22 de maio de 1949 a 12 de fevereiro de 1950



*O Amparo desistiu do campeonato antes do início.

CAMPANHA DO CAMPEÃO

1ª FASE

22/05/49	Guarani	8x0	Corinthians-SA
29/05/49	São Caetano E.C.	0x3	Guarani
05/06/49	Guarani	4x0	Portofelicense
19/06/49	Paulista-JU	2x3	Guarani
25/06/49	Guarani	3x0	Piracicabano
03/07/49	Votorantim	0x1	Guarani
10/07/49	Guarani	2x0	Ponte Preta
17/07/49	Taubaté	3x2	Guarani
24/07/49	Guarani	1x1	Bragantino
30/07/49	Guarani	5x3	São João-JU
07/08/49	Mogiana-CPS	3x0	Guarani
14/08/49	Rio Branco F.C.-AME	0x1	Guarani
28/08/49	Guarani	8x0	Paulista-JU
04/09/49	Portofelicense	1x3	Guarani
11/09/49	Guarani	2x0	Rio Branco F.C.-AME
18/09/49	Piracicabano	0x3	Guarani
02/10/49	Guarani	4x2	Votorantim
09/10/49	Ponte Preta	0x1	Guarani
15/10/49	Guarani	6x0	São Caetano E.C.
23/10/49	Bragantino	0x1	Guarani
30/10/49	Guarani	3x0	Mogiana-CPS
06/11/49	Guarani	2x0	Taubaté
13/11/49	São João-JU	2x2	Guarani
20/11/49	Corinthians-SA	2x1	Guarani

CLASSIFICAÇÃO

SÉRIE VERMELHA	PG	J	V	E	D	GP	GC	SG
1º Guarani*	40	24	19	2	3	69	19	50
2º Ponte Preta	36	24	17	2	5	82	30	52
Mogiana-CPS	36	24	15	6	3	63	40	23
4º Bragantino	27	24	11	5	8	52	36	16
5º Rio Branco F.C.-AME	25	24	10	5	9	46	53	-7
Taubaté	25	24	9	7	8	55	-48	7
7º São Caetano E.C.	23	24	11	1	12	49	60	-11
8º Votorantim	22	24	9	4	11	44	55	-11
9º São João-JU	21	24	8	5	11	55	65	-10
10º Corinthians-SA	20	24	8	4	12	50	60	-10
11º Portofelicense	17	24	7	3	14	45	74	-29
12º Piracicabano	15	24	5	5	14	45	60	-15
13º Paulista-JU	5	24	1	3	20	33	88	-55

SÉRIE PRETA	PG	J	V	E	D	GP	GC	SG
1º Linense*	30	20	13	4	3	45	26	19
2º Prudentina	29	20	13	3	4	69	28	41
3º São Bento-MAR	27	20	11	5	4	71	38	33
4º Ferroviária-BOT	25	20	12	1	7	43	49	-6
5º Corinthians-PP	23	20	11	1	8	58	33	25
6º Ferroviária-AS	17	20	8	1	11	41	49	-8
Bauru	17	20	8	1	11	24	45	-21
8º Noroeste	16	20	6	4	10	35	42	-7
Comercial-LINS	16	20	6	4	10	31	39	-8
10º Tupã	13	20	6	1	13	33	65	-32
11º São Paulo-AÇT	7	20	2	3	15	25	61	-36

SÉRIE BRANCA		PG	J	V	E	D	GP	GC	SG
1º	Batatais*	31	20	13	5	2	43	21	22
2º	Francana	26	20	11	4	5	39	24	15
3º	Riopardense	23	20	10	3	7	45	38	7
	Rio Pardo	23	20	9	5	6	53	41	12
5º	Botafogo-RP	22	20	10	2	8	33	33	0
6º	Radium	21	20	8	5	7	39	34	5
7º	Sanjoanense	20	20	6	8	6	32	32	0
8º	Ginásio Pinhalense	16	20	7	2	11	29	42	-13
9º	São Joaquim	14	20	6	2	12	30	48	-18
10º	Orlândia	13	20	4	5	11	23	40	-17
11º	Palmeiras-FRA	11	20	4	3	13	33	46	-13

SÉRIE OURO		PG	J	V	E	D	GP	GC	SG
1º	Uchoa*	31	22	13	5	4	55	25	30
2º	Inter-BB	30	22	14	2	6	54	27	27
3º	XV de Jaú	25	22	12	1	9	38	50	-12
	São Paulo-ARQ	25	22	10	5	7	45	40	5
5º	Inter de Limeira	24	22	11	2	9	42	35	7
	Paulista-ARQ	24	22	11	2	9	54	51	3
7º	América-SJRP	23	22	11	1	10	53	39	14
8º	Velo Clube	20	22	8	4	10	43	49	-6
9º	Rio Claro	19	22	8	3	11	37	36	1
10º	Rio Preto	18	22	7	4	11	38	46	-8
11º	Ararense	15	22	6	3	13	37	55	-18
12º	Comercial-LIM	10	22	4	2	16	29	72	-43

*Classificado para a Segunda Fase

2ª FASE

TORNEIO DOS CAMPEÕES

18/12/49 Guarani 2x0 Uchoa
 08/01/50 Batatais 1x1 Guarani
 15/01/50 Guarani 2x2 Linense
 22/01/50 Linense 3x1 Guarani
 29/01/50 Uchoa 4x5 Guarani
 05/02/50 Guarani 5x0 Batatais

CLASSIFICAÇÃO FINAL

	PG	J	V	E	D	GP	GC	SG
1º Guarani	8	6	3	2	1	16	10	6
Batatais	8	6	3	2	1	12	8	4
3º Linense	7	6	2	3	1	10	10	0
4º Uchoa	1	6	0	1	5	7	17	-10

JOGO-DESEMPATE

12/02/50 Guarani 2x1 Batatais

■ Acesso: Guarani

1950

LIGA EM OPERAÇÃO E CAMPEÕES

LIGA	1ª DIVISÃO	2ª DIVISÃO
 FPF	 Palmeiras	 Radium

A bronca e a virada de Jair da Rosa Pinto

Um grande aumento de clubes filiados era notado naquele ano. Por esse motivo, a FPF cria uma terceira divisão profissional, que só seria institucionalizada de fato em 1954.

Na Primeira Divisão Profissional, o Palmeiras, sob a liderança de Jair da Rosa Pinto, venceu o Campeonato Paulista daquela temporada, que receberia mais dois clubes no ano seguinte: passaria de 12 para 14 equipes.

O São Paulo, rival na disputa pelo título estadual daquele ano, estava praticamente com as mãos no troféu. Chegou à reta final com três pontos de vantagem, mas perdeu duas partidas, ante o Ypiranga e o Santos, enquanto o Palmeiras obteve dois triunfos.

A decisão, na última rodada, foi justamente entre as duas equipes da capital – e apitada por um árbitro inglês, Alwin Bradley.

O São Paulo saiu na frente, mas, segundo relatos da época, o intervalo mudou o jogo. Ou melhor, uma bronca de Jair no vestiário alverde mexeu com o time. No segundo tempo, Achilles marcou o gol do Palmeiras, que tinha a vantagem do empate e levantou a taça.



© Acervo Sociedade Esportiva Palmeiras

PRIMEIRA DIVISÃO PROFISSIONAL ▶ Disputado de 20 agosto de 1950 a 28 de janeiro de 1951



CAMPANHA DO CAMPEÃO

20/08/50	Palmeiras 1x1 Port. Santista
03/09/50	Palmeiras 1x0 Jabaquara
09/09/50	Palmeiras 0x0 Ypiranga
17/09/50	Guarani 0x4 Palmeiras
24/09/50	Palmeiras 2x2 Corinthians
01/10/50	XV de Piracicaba 1x2 Palmeiras
07/10/50	Palmeiras 6x0 Nacional
15/10/50	Palmeiras 2x0 São Paulo
22/10/50	Palmeiras 3x1 Juventus
29/10/50	Palmeiras 2x1 Portuguesa
05/11/50	Santos 1x1 Palmeiras
19/11/50	Juventus 1x3 Palmeiras
25/11/50	Palmeiras 1x1 Guarani
03/12/50	Palmeiras 4x1 Nacional
10/12/50	Portuguesa 3x1 Palmeiras
16/12/50	Palmeiras 2x4 Santos
24/12/50	Palmeiras 2x1 Ypiranga
31/12/50	Jabaquara 0x2 Palmeiras
07/01/51	Palmeiras 1x3 Corinthians
14/01/51	Palmeiras 1x0 XV de Piracicaba
21/01/51	Port. Santista 0x3 Palmeiras
28/01/51	Palmeiras 1x1 São Paulo

Local: Estádio Municipal do Pacaembu.
Árbitro: Alwin Bradley.

Gols: Teixeira (SPFC) 3' do 1ºT e Aquiles (PAL) 18' do 2ºT.
PAL: Oberdan, Turcão e Palante; Valdemar Fiume, Luis Villa e Sarno; Lima, Canhotinho, Aquiles, Jair e Rodrigues.

SPFC: Mario, Savério e Mauro; Bauer, Rui e Noronha; Dido, Friaça, Leopoldo, Remo e Teixeira.

CLASSIFICAÇÃO FINAL

	PG	J	V	E	D	GP	GC	SG	
1º	Palmeiras	32	22	13	6	3	45	22	23
2º	São Paulo	31	22	13	5	4	55	27	28
	Santos	31	22	13	5	4	47	34	13
4º	Portuguesa	29	22	13	3	6	67	36	31
5º	Corinthians	28	22	10	8	4	48	33	15
6º	Guarani	23	22	9	5	8	35	42	-7
7º	Ypiranga	19	22	9	1	12	33	39	-6
8º	Juventus	18	22	7	4	11	35	45	-10
9º	XV de Piracicaba	17	22	6	5	11	29	41	-12
10º	Portuguesa Santista	16	22	6	4	12	34	40	-6
11º	Nacional	12	22	4	4	14	20	55	-35
12º	Jabaquara	8	22	3	2	17	23	57	-34



ARTILHEIRO

Pinga I
(Portuguesa)

22 gols



SEGUNDA DIVISÃO PROFISSIONAL ▶ Disputado de 18 de julho de 1950 a 12 de março de 1951



*Desistiu antes do início da competição.

CAMPANHA DO CAMPEÃO

1ª FASE

18/07/50 Sanjoanense 0x2 Radium
 02/07/50 Radium 6x0 Comercial-LIM
 09/07/50 Piracicabano 0x1 Radium
 16/07/50 Radium 3x2 Rio Pardo
 23/07/50 Riopardense 2x2 Radium
 30/07/50 Mogiana-CPS 1x2 Radium
 06/08/50 Radium 2x1 G.Pinhalense
 13/08/50 Inter de Limeira 0x0 Radium
 20/08/50 Radium 2x0 Ponte Preta
 10/09/50 Radium 3x1 Piracicabano
 17/09/50 Radium 2x1 Sanjoanense
 24/09/50 Radium 2x1 Inter de Limeira
 01/10/50 G.Pinhalense 2x0 Radium
 15/10/50 Rio Pardo 3x2 Radium
 22/10/50 Radium 1x0 Mogiana-CPS
 29/10/50 Radium 2x2 Riopardense
 12/11/50 Comercial-LIM 1x5 Radium
 19/11/50 Ponte Preta 1x2 Radium

CLASSIFICAÇÃO

1º GRUPO	PG	J	V	E	D	GP	GC	SG
1º Francana*	33	20	15	3	2	66	20	46
2º Botafogo-RP*	31	20	15	1	4	71	27	44
3º Inter-BB	23	20	10	3	7	48	33	15
Uchoa	23	20	10	3	7	51	39	12
Orlândia	23	20	10	3	7	42	34	8
6º Olímpia	21	20	9	3	8	42	41	1
América-SJRP	21	20	8	5	7	36	40	-4
8º Monte Azul	14	20	5	4	11	29	57	-28
9º São Joaquim	11	20	5	1	14	33	58	-25
10º Motoristas	10	20	5	0	15	25	57	-32
Barretos F.C.	10	20	4	2	14	28	65	-37

*Classificados para a Segunda Fase

2º GRUPO	PG	J	V	E	D	GP	GC	SG
1º Linense*	34	22	16	2	4	69	28	41
2º São Bento-MAR*	32	22	13	6	3	60	31	29
3º Prudentina	29	22	13	3	6	53	37	16
4º Corinthians-PP	28	22	13	2	7	48	31	17
5º Noroeste	25	22	9	7	6	45	45	0
6º Bauru	23	22	10	3	9	51	50	1
7º São Paulo-AÇT	20	22	8	4	10	33	37	-4
8º Ferroviária-AS	17	22	7	3	12	55	53	2
Garça E.C.	17	22	7	3	12	30	45	-15
10º Alético Brasil	16	22	6	4	12	29	54	-25
11º Tupã	12	22	5	2	15	42	74	-42
12º Bandeirante-BIR	11	22	3	5	14	27	57	-30

*Classificados para a Segunda Fase

3º GRUPO	PG	J	V	E	D	GP	GC	SG
1º XV de Jaú*	26	18	12	2	4	57	33	24
2º Ferroviária-BOT**	22	18	10	2	6	52	40	12
São Paulo-ARQ	22	18	9	4	5	43	28	15
4º Ararense	19	18	9	1	8	55	39	16
Paulista-ARQ	19	18	8	3	7	49	42	7
6º Velo Clube	18	18	8	2	8	36	33	3
7º Pirassununguense	17	18	7	3	8	31	43	-12
8º Comercial-ARA	16	18	6	4	8	36	38	-2
9º Palmeiras-JAÚ	14	18	6	2	10	32	55	-23
10º Rio Claro	7	18	3	1	14	20	60	-40

*Classificados para a Segunda Fase.

**A Ferroviária-BOT se classificou após vencer o São Paulo-ARQ no jogo-desempate (2x1).

CLASSIFICAÇÃO

4º GRUPO	PG	J	V	E	D	GP	GC	SG
1º Riopardense*	29	18	13	3	2	67	23	44
Radium*	29	18	13	3	2	39	18	21
3º Sanjoanense	24	18	12	0	6	53	25	28
4º Rio Pardo	23	18	10	3	5	54	28	26
5º Ginásio Pinhalense	18	18	8	2	8	33	41	-8
6º Ponte Preta	16	18	7	2	9	34	28	6
Inter de Limeira	16	18	7	2	9	38	40	-2
8º Mogiana-CPS	14	18	5	4	9	24	39	-15
9º Piracicabano	9	18	4	1	13	18	60	-42
10º Comercial-LIM	2	18	0	2	16	11	69	-58

*Classificados para a Segunda Fase

5º GRUPO	PG	J	V	E	D	GP	GC	SG
1º São Caetano E.C.*	31	20	14	3	3	62	32	30
2º Comercial-SP*	27	20	12	3	5	63	37	26
3º Votorantim	26	20	12	2	6	58	41	17
4º Corinthians-SA	25	20	11	3	6	64	34	30
5º Taubaté	23	20	9	5	6	52	30	22
6º Estrela da Saúde	21	20	9	3	8	41	45	-4
7º Portofelicense	18	20	8	2	10	37	50	-13
São João-JU	16	20	7	2	11	38	49	-11
9º E.C. São Bernardo	13	20	6	1	13	30	47	17
10º Paulista-JU	12	20	5	2	13	37	70	-33
11º Palestra S.B.	8	20	3	2	15	23	70	-47

*Classificados para a Segunda Fase.

2ª FASE

03/12/50 São Bento-MAR 1x2 Radium
 10/12/50 Radium 5x2 Ferroviária-BOT
 24/12/50 XV de Jaú 1x2 Radium
 31/12/50 Radium 1x2 Francana
 07/01/51 Radium 1x0 São Bento-MAR
 14/01/51 Ferroviária-BOT 2x3 Radium
 28/01/51 Radium 5x2 XV de Jaú
 11/02/51 Francana 2x1 Radium

CLASSIFICAÇÃO

GRUPO A	PG	J	V	E	D	GP	GC	SG
1º Radium*	12	8	6	0	2	20	12	8
2º Francana	10	8	5	0	3	11	11	0
3º São Bento-MAR	7	8	3	1	4	15	11	4
4º Ferroviária-BOT	6	8	3	0	5	12	22	-10
5º XV de Jaú	5	8	2	1	5	14	16	-2

GRUPO B	PG	J	V	E	D	GP	GC	SG
1º Botafogo-RP*	11	8	5	1	2	15	11	4
2º Linense	10	8	4	2	2	19	9	10
3º São Caetano E.C.	8	8	4	0	4	15	20	-5
Riopardense	8	8	3	2	3	19	15	4
5º Comercial-SP	3	8	1	1	6	11	24	-13

*Classificados para a Final.

FINAIS

18/02/51 Radium 1x1 Botafogo-RP
 25/02/51 Botafogo-RP 0x0 Radium
 04/03/51 Botafogo-RP 1x1 (0x0) Radium
 12/03/51 Radium 2x1 Botafogo-RP

■ Acesso: Radium

1951

LIGA	1ª DIVISÃO	2ª DIVISÃO
 FPF	 Corinthians	 XV de Jaú

Corintianos e o ataque de 100 gols

Após nove anos sem um título Paulista, o Corinthians interrompeu o jejum e, jogando um futebol vistoso, se tornou o maior vencedor do Estadual daquela época.

O clube de Parque São Jorge, que havia passado uma década assistindo os rivais Palmeiras e São Paulo dividirem a hegemonia paulista, sobrou neste Paulistão.

Os rivais alviverdes eram um dos favoritos ao título do Campeonato Paulista daquele ano, mas viram o Corinthians dominar a competição do início ao fim. O título foi conquistado com sete pontos de diferença para o segundo colocado (Palmeiras) e com três jogos de antecedência.

Cláudio, Luizinho, Baltazar, Carbone e Mário formavam o ataque que marcou 103 gols em 30 partidas, uma média de 3,43 por jogo. O principal goleador foi Carbone, autor de 30 gols. Foi a primeira vez que o ataque corintiano ultrapassou a marca dos 100 gols na era profissional do futebol paulista.

Com a conquista, o Corinthians se tornou o maior detentor de títulos Paulistas com 13, uma a mais que o rival Palmeiras.



© Arquivo do Estado

PRIMEIRA DIVISÃO PROFISSIONAL ▶ Disputado de 02 de junho de 1951 a 27 de janeiro de 1952



CAMPANHA DO CAMPEÃO

02/06/51	Corinthians 3x2	Nacional
09/06/51	Corinthians 3x1	Ponte Preta
17/06/51	Corinthians 5x2	XV de Piracicaba
23/06/51	Corinthians 9x2	Comercial-SP
29/07/51	Corinthians 1x0	Radium
05/08/51	Corinthians 3x3	Portuguesa
11/08/51	Corinthians 7x1	Jabaquara
15/08/51	Corinthians 3x0	Juventus
26/08/51	Corinthians 4x0	São Paulo
09/09/51	Port. Santista 0x4	Corinthians
16/09/51	Corinthians 4x1	Santos
23/09/51	Guarani 0x4	Corinthians
30/09/51	Corinthians 3x2	Ypiranga
07/10/51	Palmeiras 3x2	Corinthians
20/10/51	Corinthians 3x0	Nacional
28/10/51	Ponte Preta 0x1	Corinthians
04/11/51	XV de Piracicaba 2x3	Corinthians
11/11/51	Corinthians 3x1	Comercial-SP
17/11/51	Corinthians 5x2	Radium
25/11/51	Portuguesa 7x3	Corinthians
02/12/51	Jabaquara 2x4	Corinthians
08/12/51	Corinthians 7x2	Juventus
16/12/51	São Paulo 1x4	Corinthians
30/12/51	Corinthians 1x1	Port. Santista
06/01/52	Santos 2x4	Corinthians
13/01/52	Corinthians 4x0	Guarani

19/01/52 Corinthians 3x0 Ypiranga

Local: Estádio Municipal do Pacaembu.

Árbitro: Francisco Kohn Filho.

COR: Cabeção, Murilo e Julião; Idário, Touguinha e Lorena; Claudio, Luizinho, Baltazar, Jackson e Carbone.

IPI: Cola, Belmiro e Giãncoli; Gonçalves, Reinaldo e Henrique; Bueno, Tico, Valdemar, Valter e Flavio.
Gols: Jackson 13' do 1ºT; Baltazar 25' e Carbone 35' do 2ºT.

27/01/52 Corinthians 3x1 Palmeiras

CLASSIFICAÇÃO FINAL

	PG	J	V	E	D	GP	GC	SG	
1º	Corinthians	50	28	24	2	2	103	38	65
2º	Palmeiras	43	28	20	3	5	74	31	43
3º	Portuguesa	42	28	19	4	5	88	40	48
4º	São Paulo	37	28	17	3	8	46	34	12
	Santos	37	28	16	5	7	69	40	29
6º	Guarani	30	28	13	4	11	52	54	-2
7º	Ponte Preta	26	28	8	10	10	53	49	4
8º	Radium	23	28	9	5	14	45	61	-16
9º	Portuguesa Santista	22	28	8	6	14	39	56	-17
10º	Comercial-SP	21	28	9	3	16	41	82	-41
11º	Juventus	20	28	7	6	15	45	72	-27
12º	XV de Piracicaba	19	28	7	5	16	46	51	-5
	Nacional	19	28	5	9	14	41	61	-20
14º	Ypiranga	17	28	6	5	17	34	62	-28
15º	Jabaquara	14	28	5	4	19	31	76	-45



ARTILHEIRO

Carbone
(Corinthians)

30 gols



*Desistiu antes do início da competição.

CAMPANHA DO CAMPEÃO

1ª FASE

- 03/06/51 XV de Jaú 5x0 Monte Azul
- 10/16/51 XV de Jaú 4x0 Mirassol F.C.
- 17/06/51 XV de Jaú 3x0 Ferroviária-ARQ
- 29/06/51 Palmeiras-JAÚ 0x7 XV de Jaú
- 08/07/51 Barretos F.C. 0x5 XV de Jaú
- 22/07/51 XV de Jaú 2x0 Uchoa
- 05/08/51 São Paulo-ARQ 2x2 XV de Jaú
- 12/08/51 XV de Jaú 2x0 Inter-BB
- 19/08/51 XV de Jaú 4x1 Paulista-ARQ
- 26/08/51 Olímpia 0x1 XV de Jaú
- 02/09/51 XV de Jaú 10x0 Mirassol F.C.
- 16/09/51 Paulista-ARQ 1x2 XV de Jaú
- 23/09/51 XV de Jaú 3x0 São Paulo-ARQ
- 07/10/51 XV de Jaú 6x2 Palmeiras-JAÚ
- 21/10/51 XV de Jaú 0x2 Ferroviária-ARQ
- 28/10/51 XV de Jaú 0x0 Barretos F.C.
- 11/11/51 Inter-BB 4x2 XV de Jaú
- 18/11/51 XV de Jaú 1x0 Olímpia
- 25/11/51 Uchoa 0x3 XV de Jaú
- 02/12/51 Monte Azul 2x3 XV de Jaú

CLASSIFICAÇÃO

ZONA CENTRAL								
	PG	J	V	E	D	GP	GC	SG
1º XV de Jaú*	34	20	16	2	2	65	14	51
2º Inter-BB**	27	20	12	3	5	50	17	33
Ferroviária-ARQ	27	20	12	3	5	39	27	12
4º São Paulo-ARQ	24	20	9	6	5	34	34	0
5º Paulista-ARQ	21	20	8	5	7	39	29	10
6º Uchoa	19	20	7	5	8	29	29	0
7º Olímpia	16	19	5	6	8	23	30	-7
8º Mirassol F.C.	15	19	5	5	9	28	49	-21
9º Monte Azul	14	20	4	6	10	32	39	-7
10º Barretos F.C.	11	20	3	5	12	21	44	-23
11º Palmeiras-JAÚ	10	20	4	2	14	29	77	-48

*Classificados para a Segunda Fase.

**A Inter-BB se classificou após vencer a Ferroviária-ARQ no jogo-desempate (3x0).

ZONA OESTE								
	PG	J	V	E	D	GP	GC	SG
1º Linense*	40	26	18	4	4	71	36	35
2º São Bento-MAR*	39	26	18	3	5	60	25	35
3º Corinthians-PP	38	26	16	6	4	66	39	27
4º Garça E.C	32	26	13	6	7	66	33	33
Bauru	32	25	13	6	6	60	37	23
6º Ferroviária-AS	30	26	12	6	8	64	41	23
Noroeste	30	26	11	8	7	38	33	5
8º Atlético Brasil	23	26	9	5	12	49	57	-8
9º São Paulo-AÇT	20	25	8	4	13	43	49	-6
10º Penapolense	19	26	7	5	14	37	76	-39
11º Tupã	18	26	7	4	15	38	59	-21
12º Ferroviária-BOT	14	26	5	4	17	27	54	-27
Prudentina	14	24	5	4	15	27	65	-38
14º 9 de Julho	11	26	3	5	18	28	70	-42

*Classificados para a Segunda Fase.

ZONA SUL								
	PG	J	V	E	D	GP	GC	SG
1º Corinthians-SA*	35	22	16	3	3	52	20	32
2º Estrela da Saúde*	33	22	15	3	4	61	33	28
3º São Caetano E.C.	30	22	15	0	7	54	35	19
Taubaté	30	22	13	4	5	63	26	37
Inter de Limeira	30	22	13	4	5	57	33	24
6º Valinhense	23	22	11	1	10	57	40	17
7º Votorantim	19	22	9	1	12	49	47	2
8º Paulista-JU	18	22	8	2	12	50	50	0
9º E.C. São Bernardo	17	22	7	3	12	34	52	-18
10º Palestra S.B.	12	22	5	2	15	23	73	-50
11º União de Mogi	11	22	4	3	15	37	76	-39
12º Piracicabano	6	22	1	4	17	25	77	-52

*Classificados para a Segunda Fase.

ZONA LESTE	PG	J	V	E	D	GP	GC	SG
1º Botafogo-RP*	32	20	15	2	3	60	20	40
2º Sanjoanense*	29	20	13	3	4	41	23	18
Rio Pardo	29	20	13	3	4	65	24	41
4º Riopardense	27	20	11	5	4	53	24	29
5º Francana	25	20	11	3	6	52	26	26
6º Velo Clube	24	20	11	2	7	41	34	7
7º Orlandia	19	20	9	1	10	37	33	4
8º Comercial-ARA	10	20	3	4	13	27	74	-47
9º Rio Claro	9	20	4	1	15	40	70	-30
Pirassununguense	9	20	3	3	14	25	70	-45
11º Ararense	7	20	2	3	15	28	71	-43

*Classificados para Segunda Fase. A Sanjoanense se classificou após vencer o Rio Pardo no jogo desempate (2x0).

2ª FASE

16/12/51 São Bento-MAR 6x1 XV de Jaú
 23/12/51 XV de Jaú 4x1 Sanjoanense
 30/12/51 XV de Jaú 3x2 Botafogo-RP
 06/01/52 XV de Jaú 4x1 São Bento-MAR
 13/01/52 Sanjoanense 1x2 XV de Jaú
 20/01/52 Botafogo-RP 3x3 XV de Jaú

CLASSIFICAÇÃO

PRIMEIRO GRUPO	PG	J	V	E	D	GP	GC	SG
1º Linense*	10	6	5	0	1	25	7	18
2º Inter-BB	7	6	3	1	2	16	12	4
3º Estrela da Saúde	4	6	1	2	3	7	18	-11
4º Corinthians-SA	3	6	1	1	4	11	22	-11

SEGUNDO GRUPO	PG	J	V	E	D	GP	GC	SG
1º XV de Jaú*	9	6	4	1	1	17	14	3
2º São Bento-MAR	8	6	4	0	2	19	7	12
3º Botafogo-RP	5	6	2	1	3	10	13	-3
4º Sanjoanense	2	6	1	0	5	6	18	-12

*Classificados para a Final.

FINAL

27/01/52 XV de Jaú 4x2 Linense

REBOLO PARA DEFINIÇÃO DE ACESSO

03/02/52 XV de Jaú 5x0 Jabaquara
 10/02/52 Jabaquara 2x0 XV de Jaú
 16/02/52 XV de Jaú 1x0* Jabaquara

* Os jogadores do Jabaquara tentaram agredir o árbitro após a marcação do gol do XV de Jaú. Após 12 minutos de confusão, o Jabaquara teve atletas expulsos (Alemão, Barbuy e Léo) e se retirou do gramado. Posteriormente, a vitória foi confirmada para a equipe de Jaú, que conquistou sua vaga na Primeira Divisão, enquanto o Jabaquara foi rebaixado.

■ Acesso: XV de Jaú

1952

LIGA	1ª DIVISÃO	2ª DIVISÃO
 FPF	 Corinthians	 Linense

A 'Jabaquarada' e o Paulistão maior

A Lei do Acesso no Campeonato Paulista trouxe benefícios ao futebol do Estado, em especial aos times do interior, mas também gerou questionamentos que atrapalharam a disputa em 1952.

Ao mesmo tempo em que as equipes do interior e da Segunda Divisão se empolgaram com a chance de jogar a elite, os fundadores da FPF não gostavam da possibilidade de ficar fora do campeonato que criaram. Rebaixado após perder para o XV de Jaú, campeão da divisão inferior, o Jabaquara não aceitou a queda e travou longa batalha jurídica para se manter entre os principais times. A manobra que atrasou o campeonato em meses ficou conhecida como 'Jabaquarada'.

Com o imbróglio encerrado, e o time de Santos confirmado, o Paulistão registrou o maior número de equipes na disputa do torneio sob a batuta da FPF: 16. Ficou acertado, porém, que a partir desta edição, duas equipes seriam rebaixadas e apenas uma sub-



© Arquivo Do Estado

ria, até que o campeonato voltasse a ter somente 12 times. Quando isso acontecesse, os confrontos entre o último colocado da elite e o primeiro da segunda divisão retornariam para definir acesso e rebaixamento.

O campeonato, enfim, teve início nos

últimos dias de agosto e terminaria somente em fevereiro de 1953. Em busca do Bi, o Corinthians sobrou novamente. Com goleadas sobre o XV de Jaú (6x0) e o Nacional (7x1), o clube foi proclamado campeão com uma rodada de antecedência.

PRIMEIRA DIVISÃO PROFISSIONAL ▶ Disputado de 30 de agosto de 1952 a 01 de fevereiro de 1953



CAMPANHA DO CAMPEÃO

30/08/52	Corinthians 3x2	Ponte Preta
07/09/52	Corinthians 6x0	XV de Jaú
14/09/52	Nacional 1x7	Corinthians
17/09/52	Jabaquara 0x0	Corinthians
21/09/52	Juventus 2x6	Corinthians
28/09/52	Santos 2x3	Corinthians
05/10/52	Corinthians 4x0	Ypiranga
12/10/52	Radium 0x2	Corinthians
15/10/52	Corinthians 4x0	Port. Santista
19/10/52	Corinthians 1x0	Comercial-SP
26/10/52	Corinthians 3x2	Portuguesa
02/11/52	Corinthians 2x1	Palmeiras
05/11/52	Corinthians 2x2	XV de Piracicaba
09/11/52	Guarani 1x4	Corinthians
16/11/52	São Paulo 1x2	Corinthians
23/11/52	Ponte Preta 0x1	Corinthians
30/11/52	Corinthians 3x0	Nacional
04/12/52	Corinthians 5x0	Radium
07/12/52	Port. Santista 1x2	Corinthians
14/12/52	Corinthians 2x1	Guarani
20/12/52	Comercial-SP 1x3	Corinthians
24/12/52	Corinthians 3x0	Juventus
28/12/52	XV de Piracicaba 2x1	Corinthians
31/12/52	Corinthians 2x1	Ypiranga
04/01/53	Corinthians 4x1	Santos
11/01/53	Portuguesa 1x2	Corinthians
18/01/53	Palmeiras 4x6	Corinthians
22/01/53	Corinthians 2x0	Jabaquara
25/01/53	XV de Jaú 3x1	Corinthians

Local: Campo do XV de Novembro, em Jaú.

Árbitro: Cherubim da Silva Torres.

Gols: Carbone (COR) 14'; Gêrsio 23' e Cilas 30' (XVJ) do 1ºT; Pinga II (XVJ) 13' do 2ºT.

XVJ: Miguel Jaime; Rui e Servílio; Jaime, Gêrsio e

Almir; Guanxuma, Nestor, Cilas, Pinga II e Baduca.

COR: Gilmar; Homero e Olavo; Idário, Goiano e Roberto; Claudio, Luizinho, Baltazar, Carbone e Souza.

01/02/53 Corinthians 3x2 São Paulo

CLASSIFICAÇÃO FINAL

	PG	J	V	E	D	GP	GC	SG	
1º	Corinthians	52	30	25	2	3	89	33	56
2º	São Paulo	46	30	21	4	5	66	31	35
3º	Portuguesa	42	30	18	6	6	70	42	28
4º	Palmeiras	40	30	18	4	8	71	46	25
5º	Santos	34	30	13	8	9	61	46	15
6º	XV de Piracicaba	30	30	11	8	11	52	57	-5
7º	XV de Jaú	29	30	13	3	14	54	55	-1
8º	Comercial-SP	28	30	11	6	13	44	52	-8
9º	Guarani	27	30	12	3	15	50	59	-9
10º	Ypiranga	26	30	12	2	16	48	54	-6
11º	Ponte Preta	23	30	9	5	16	54	58	-4
12º	Nacional	22	30	9	4	17	42	65	-23
13º	Portuguesa Santista	21	30	8	5	17	46	71	-25
	Juventus	21	30	9	3	18	46	66	-20
15º	Jabaquara	20	30	6	8	16	26	52	-26
16º	Radium	19	30	6	7	17	29	61	-32



ARTILHEIRO

Baltazar
(Corinthians)

27 gols

SEGUNDA DIVISÃO PROFISSIONAL ▶ Disputado de 31 de agosto de 1952 a 31 de maio de 1953



CAMPANHA DO CAMPEÃO

1ª FASE

31/08/52 Linense 3x0* A.A. Adamantina

*TJD: a A.A. Adamantina utilizou atletas amadores em número maior do que o permitido, resultado mantido.

07/09/52 Lucélia 0x5* Linense

*TJD: o Lucélia incluiu atleta amador com nacionalidade estrangeira, algo não permitido, resultado mantido.

21/09/52 Linense 4x3 9 de Julho

05/10/52 Linense 3x1 Bandeirante-BIR

12/10/52 São Paulo-AÇT 3x2 Linense

26/10/52 Penapolense 2x1 Linense

02/11/52 Linense 4x1 Tupã

23/11/52 A.A. Adamantina 0x2 Linense

30/11/52 Linense 7x0 Lucélia

14/12/52 9 de Julho 0x2* Linense

*TJD: o 9 de Julho se recusou a continuar na partida e abandonou o campo.

28/12/52 Bandeirante-BIR 2x3 Linense

04/01/53 Linense 2x1 São Paulo-AÇT

18/01/53 Linense 3x0 Penapolense

25/01/53 Tupã 3x2 Linense

CLASSIFICAÇÃO

1ª REGIÃO		PG	J	V	E	D	GP	GC	SG
1º	Linense*	22	14	11	0	3	43	16	27
	São Paulo-AÇT*	22	14	11	0	3	37	12	25
3º	Tupã	20	14	10	0	4	47	19	28
	Bandeirante-BIR	20	14	10	0	4	34	25	9
5º	Penapolense	14	14	7	0	7	24	23	1
6º	9 de Julho	6	14	3	0	11	19	37	-18
7º	A.A. Adamantina	4	14	2	0	12	16	50	-34
	Lucélia	4	14	2	0	12	12	50	-38
2ª REGIÃO		PG	J	V	E	D	GP	GC	SG
1º	São Bento-MAR*	20	14	9	2	3	32	-20	12
2º	Garça E.C.*	19	14	8	3	3	28	18	10
3º	Bauru	16	14	7	2	5	34	21	13
4º	Corinthians-PP	12	14	6	0	8	29	36	-7
	Ferroviária-AS	12	14	5	2	7	29	32	-3
	Ourinhense	12	14	5	2	7	23	28	-5
	Noroeste	12	14	4	4	6	20	25	-5
8º	Ferroviária-BOT	9	14	4	1	9	20	35	-15
3ª REGIÃO		PG	J	V	E	D	GP	GC	SG
1º	Ferroviária-ARQ*	33	20	14	5	1	52	25	27
2º	Botafogo-RP*	30	20	13	4	3	63	22	41
3º	Orlandia	26	20	12	2	6	37	23	14
4º	ADA	24	20	10	4	6	50	30	20
5º	Inter-BB	23	20	11	1	8	39	25	14
6º	América-SJRP	20	20	9	2	9	36	33	3
7º	Barretos F.C.	17	20	7	3	10	32	49	-17
8º	Francana	15	20	6	3	11	23	44	-21
9º	DER-ARQ	13	20	5	3	12	41	52	-11
10º	Monte Azul	12	20	5	2	13	22	51	-29
11º	Olímpia	7	20	3	1	16	24	65	-41

*Classificados para a Segunda Fase.

CLASSIFICAÇÃO

4ª REGIÃO	PG	J	V	E	D	GP	GC	SG
1º Sanjoanense*	23	14	11	1	2	49	8	41
2º Bragantino*	22	14	10	2	2	41	17	24
3º Velo Clube	18	14	9	0	5	25	24	1
4º Piracicabano	16	14	6	4	4	21	13	8
5º Inter de Limeira	11	14	5	1	8	26	27	-1
6º Valinhense	10	14	5	0	9	22	27	-5
7º Rio Claro	7	14	2	3	9	13	47	-34
8º Gran São João	5	14	2	1	11	13	47	-34

5ª REGIÃO	PG	J	V	E	D	GP	GC	SG
1º Paulista-JU*	28	18	12	4	2	51	21	30
2º São Caetano E.C.**	23	18	10	3	5	35	33	2
Taubaté	23	18	8	7	3	42	27	15
4º Estrela da Saúde	22	18	9	4	5	36	26	10
5º Corinthians-SA	20	18	8	4	6	42	28	14
6º Votorantim	17	18	7	3	8	29	23	6
7º Primavera	16	18	6	4	8	28	35	-7
8º XI de Agosto-TAT	15	18	7	1	10	26	37	-11
9º C.T.I. Clube	11	18	4	3	11	39	62	-23
10º E.C. São Bernardo	5	18	2	1	15	19	55	-36

*Classificados para a Segunda Fase.

**O São Caetano se classificou após vencer o Taubaté no jogo-desempate.

2ª FASE

01/03/53 Sanjoanense 3x1 Linense
15/03/53 Linense 2x0 Paulista-JU
22/03/53 Botafogo-RP 3x1 Linense
29/03/53 Linense 2x1 São Caetano E.C.
05/04/53 Linense 2x1 Sanjoanense
19/04/53 Paulista-JU 4x2 Linense
26/04/53 Linense 4x0 Botafogo-RP
03/05/53 São Caetano E.C. 1x1 Linense

CLASSIFICAÇÃO

1º GRUPO	PG	J	V	E	D	GP	GC	SG
1º Sanjoanense*	9	8	4	1	3	13	10	3
Linense*	9	8	4	1	3	15	13	2
Paulista-JU*	9	8	4	1	3	14	12	2
4º São Caetano E.C.	7	8	2	3	3	6	7	-1
5º Botafogo-RP	6	8	3	0	5	12	18	-6

*Classificado para a Final. O Linense se classificou para a final depois de vencer o Sanjoanense e o Paulista-JU nos jogos desempate.

DESEMPATE DO 1º GRUPO

10/05/53 Linense 3x2 Sanjoanense
18/05/53 Linense 3x3 Paulista-JU
22/05/53 Linense 2x1 Paulista-JU

2º GRUPO	PG	J	V	E	D	GP	GC	SG
1º Ferroviária-ARQ*	11	8	4	3	1	22	14	8
2º São Bento-MAR	9	8	4	1	3	14	13	1
3º Bragantino	8	8	3	2	3	13	14	-1
4º Garça F.C.	7	8	3	1	4	17	18	-1
5º São Paulo-AÇT	5	8	2	1	5	9	16	-7

*Classificados para a Final.

FINAIS

31/05/53 Linense 3x0 Ferroviária-ARQ

■ Acesso: Linense

1953

LIGA	1ª DIVISÃO	2ª DIVISÃO
 FPF	 São Paulo	 Noroeste

O ano do adeus a Charles Miller

Após uma inesquecível década de 1940, o São Paulo buscava retomar a ótima fase e se aproximar de seus principais rivais. A primeira conquista dos anos 1950 ocorreria na mesma temporada em que o Brasil perdeu o maior responsável pela introdução ao futebol: Charles Miller, aos 79, faleceu em São Paulo em junho.

Naquele ano, o Linense se juntou à elite do Paulista, que contou com 15 equipes participantes. O São Paulo contava no elenco com futuros campeões mundiais com a seleção brasileira (1958), como De Sordi e Mauro, além dos velhos conhecidos Bauer e Teixeira, e os novos ídolos, como Poy e Maurinho.

Apesar do título conquistado com três rodadas de antecedência, o São Paulo não conseguiu evitar uma surpresa. O estreante Linense derrotou o Tricolor, em Lins, por 4 a 1.

O Palmeiras, dono do melhor ataque, terminou na segunda colocação com cinco vitórias a menos, enquanto o Corinthians foi o terceiro colocado.



© Arquivo Do Estado

PRIMEIRA DIVISÃO PROFISSIONAL ▶ Disputado de 18 de agosto de 1953 a 07 de fevereiro de 1954



Comercial-SP



Corinthians



Guarani



Juventus



Linense



Nacional



Palmeiras



Ponte Preta



Portuguesa



Port. Santista



Santos



São Paulo



XV de Jaú



XV de Piracicaba



Ypiranga

CAMPANHA DO CAMPEÃO

19/07/53	São Paulo 6x1	Comercial-SP
26/07/53	XV de Jaú 0x3	São Paulo
02/08/53	São Paulo 1x1	XV de Piracicaba
09/08/53	Nacional 1x4	São Paulo
16/08/53	São Paulo 1x0	Juventus
22/08/53	São Paulo 1x0	Ponte Preta
30/08/53	Guarani 0x3	São Paulo
05/09/53	Ypiranga 1x4	São Paulo
13/09/53	São Paulo 3x1	Palmeiras
19/09/53	São Paulo 4x2	Linense
27/09/53	São Paulo 2x0	Portuguesa
04/10/53	São Paulo 1x0	Corinthians
11/10/53	Port. Santista 0x2	São Paulo
17/10/53	São Paulo 4x1	Santos
01/11/53	São Paulo 2x0	Comercial-SP
08/11/53	XV de Piracicaba 2x4	São Paulo
15/11/53	São Paulo 3x0	Port. Santista
29/11/53	Ponte Preta 0x0	São Paulo
06/12/53	São Paulo 1x0	Ypiranga
13/12/53	Linense 4x1	São Paulo
19/12/53	São Paulo 4x0	Nacional
23/12/53	São Paulo 3x1	XV de Jaú
03/01/54	Portuguesa 1x0	São Paulo
09/01/54	São Paulo 2x0	Juventus
16/01/54	São Paulo 3x2	Guarani
24/01/54	Santos 1x3	São Paulo

Local: Estádio Urbano Caldeira, na Vila Belmiro

Árbitro: Antonio Musitano

Gols: Maurinho (SP) 21', Albella (SP) 29' e Tite (SFC) 36' do 1ºT; Negri (SP) 36' do 2ºT.

SFC: Barbozinha; Hélvio e Feijó; Pascoal, Formiga e Zito; Del Vechio, Orlando, Álvaro, Vasconcelos e Tite.

CLASSIFICAÇÃO FINAL

	PG	J	V	E	D	GP	GC	SG	
1º	São Paulo	50	28	24	2	2	70	21	49
2º	Palmeiras	43	28	19	5	4	85	45	40
3º	Corinthians	38	28	15	8	5	60	45	15
4º	Portuguesa	33	28	13	7	8	60	45	15
5º	Guarani	31	28	12	7	9	39	34	5
6º	Ponte Preta	28	28	10	8	10	41	36	5
7º	Santos	27	28	12	3	13	60	52	8
	XV de Piracicaba	27	28	10	7	11	58	55	3
9º	Comercial-SP	26	28	10	6	12	45	44	1
	XV de Jaú	26	29	10	6	13	53	65	-12
11º	Linense	25	28	10	5	13	51	61	-10
12º	Ypiranga	19	28	6	7	15	39	64	-25
	Juventus	19	28	6	7	15	34	66	-32
	Portuguesa Santista*	19	28	6	7	15	34	52	-18
15º	Nacional	10	28	3	4	21	42	86	-44

*A Portuguesa Santista foi rebaixada após disputa do Torneio Extra onde foi derrotada por Juventus (0x3) e Ypiranga (1x2).

SPFC: Poy; De Sordi e Mauro; Pé de Valsa, Bauer e Alfredo; Maurinho, Albella, Gino, Negri e Teixeira

31/01/54 São Paulo 3x1 Corinthians
07/02/54 São Paulo 2x1 Palmeiras



ARTILHEIRO

Humberto
(Palmeiras)

22 gols



CAMPANHA DO CAMPEÃO

1ª FASE

29/11/53 Marília 0x0 Noroeste
 06/12/53 Noroeste 3x1 São Paulo-AÇT
 13/12/53 Piracicabano 0x0 Noroeste
 27/12/53 Tupã 1x1 Noroeste
 03/01/54 Noroeste 3x1 Bauru A.C.
 17/01/54 Noroeste 3x1 Marília
 24/01/54 São Paulo-ATB 2x0 Noroeste
 31/01/54 Noroeste 5x1 Piracicabano
 14/02/54 Noroeste 3x2 Tupã
 21/02/54 Bauru A.C. 3x4 Noroeste

CLASSIFICAÇÃO

SÉRIE VERDE		PG	J	V	E	D	GP	GC	SG
1º	Noroeste*	15	10	6	3	1	22	12	10
2º	Marília**	12	10	5	2	3	19	14	5
	São Paulo-AÇT	12	10	5	2	3	23	16	7
4º	Piracicabano	10	10	4	2	4	21	19	2
	Tupã	10	10	3	4	3	23	19	4
6º	Bauru	1	10	0	1	9	9	37	-28

*Classificados para a segunda fase.

** O Marília se classificou após vencer o São Paulo-AÇT no jogo-desempate (3x0).

SÉRIE AZUL		PG	J	V	E	D	GP	GC	SG
1º	Bragantino*	17	12	8	1	3	16	12	4
	Paulista-JU*	17	12	8	1	3	14	13	1
3º	Taubaté	15	12	6	3	3	18	14	4
4º	São Caetano E.C.	13	12	5	3	4	16	14	2
	Corinthians-SA	13	12	5	3	4	14	20	-6
6º	São Bento-SO	9	12	3	3	6	10	15	-5
7º	Jabaquara**	0	12	0	0	12	0	0	0

*Classificados para a segunda fase.

** O Jabaquara se recusou a entrar em campo e perdeu todos os seus compromissos por WO.

SÉRIE AMARELA		PG	J	V	E	D	GP	GC	SG
1º	Ferroviária*	17	12	7	3	2	33	13	20
2º	América-SJRP**	15	12	5	5	2	17	8	9
	Botafogo-RP	15	12	6	3	3	29	18	11
	ADA	15	12	5	5	2	33	20	13
5º	Francana	9	12	2	5	5	14	23	-9
6º	Palmeiras-FRA	7	12	2	3	7	15	37	-22
7º	Rio Preto	6	12	3	0	9	11	33	-22

*Classificados para a segunda fase.

**O América se classificou ao vencer o torneio-desempate contra o Botafogo-RP e ADA.

TORNEIO DOS CAMPEÕES

2ª FASE

28/03/54 Noroeste 4x2 Paulista-JU
 04/04/54 América-SJRP 1x2 Noroeste
 11/04/54 Noroeste 2x0 Ferroviária
 18/04/54 Marília 1x2 Noroeste
 25/04/54 Noroeste 1x0 Bragantino
 02/05/54 Paulista-JU 0x1 Noroeste
 09/05/54 Noroeste 1x0 América-SJRP
 16/05/54 Ferroviária 5x3 Noroeste
 23/05/54 Noroeste 2x0 Marília
 30/05/54 Bragantino 2x0 Noroeste

CLASSIFICAÇÃO FINAL

	PG	J	V	E	D	GP	GC	SG	
1º	Noroeste	16	10	8	0	2	18	11	7
2º	Ferroviária	13	10	6	1	3	27	12	15
3º	Paulista-JU	10	10	5	0	5	14	19	-5
4º	América-SJRP	8	10	3	2	5	14	15	-1
5º	Marília	5	10	2	1	7	14	17	-3
6º	Bragantino	4	10	1	2	7	9	22	-13

1954

LIGA	1ª DIVISÃO	2ª DIVISÃO	3ª DIVISÃO
 FPF	 Corinthians	 Taubaté	 Ituano

O desejado IV Centenário é alvinegro

O ano de 1954 chegava repleto de expectativas para os paulistas. A temporada que marcava o IV Centenário (400 anos) da capital do Estado aparecia com uma mística em torno do Campeonato Paulista. Para o meio do futebol, quem vencesse aquela competição seria o campeão do século, só podendo ser desbancado em 2054.

Liderado por Luizinho, Baltazar, Gylmar, Claudio e Belangero, o Corinthians entrou no campeonato sob o comando daquele que se tornaria uma das maiores referências do clube: Osvaldo Brandão.

Enquanto grandes pontos da cidade de São Paulo eram inaugurados naquele ano, como o Parque do Ibirapuera e a Igreja da Sé, o Paulistão era disputado bravamente, com grande apelo para o público.

Na reta final do campeonato, restaram os rivais Corinthians e Palmeiras na corrida pelo sonhado título. A partida decisiva, que só aconteceria em fevereiro de 1955, foi decidida num confronto direto.

Diante de um Pacaembu lotado, o Corinthians seguiu um empate, que era suficiente para erguer a famosa Taça do IV Centenário. Junto desta glória, iniciava-se ali um dos maiores tormentos da história alvinegra: o jejum de títulos de quase 23 anos, que se encerraria em 1977.



© Arquivo Do Estado

PRIMEIRA DIVISÃO PROFISSIONAL ▶ Disputado de 14 de agosto de 1954 a 13 de fevereiro de 1955



Corinthians



Guarani



Juventus



Linense



Noroeste



Palmeiras



Ponte Preta



Portuguesa



Santos



São Bento-SCS*



São Paulo



XV de Jaú



XV de Piracicaba



Ypiranga

* Fusão do Comercial-SP com o São Caetano E.C. de São Caetano do Sul.

CAMPANHA DO CAMPEÃO

14/08/54	Corinthians	1x0	Ypiranga
22/08/54	Linense	0x1	Corinthians
28/08/54	Corinthians	1x1	Juventus
05/09/54	Guarani	1x2	Corinthians
12/09/54	XV de Jaú	1x1	Corinthians
26/09/54	Corinthians	6x1	Ponte Preta
02/10/54	Corinthians	1x0	Portuguesa
07/10/54	Corinthians	4x0	São Bento-SCS
10/10/54	Corinthians	5x0	Noroeste
17/10/54	XV de Piracicaba	1x3	Corinthians
24/10/54	Corinthians	0x2	Santos
31/10/54	Corinthians	3x2	Palmeiras
07/11/54	São Paulo	1x2	Corinthians
21/11/54	Corinthians	2x1	Linense
27/11/54	Corinthians	1x1	XV de Piracicaba
05/12/54	Corinthians	3x1	Ypiranga
12/12/54	Noroeste	3x3	Corinthians
19/12/54	Corinthians	3x0	XV de Jaú
23/12/54	Corinthians	3x1	São Bento-SCS
31/12/54	Corinthians	1x0	Juventus
09/01/55	Portuguesa	0x1	Corinthians
16/01/55	Corinthians	2x1	Guarani
23/01/55	Ponte Preta	1x1	Corinthians
30/01/55	Santos	4x1	Corinthians
06/02/55	Palmeiras	1x1	Corinthians

Local: Estádio Municipal do Pacaembu.

Árbitro: Esteban Marino.

Gols: Marcadores: Luizinho (COR) 10' do 1ºT; Nei (PAL) 5' do 2ºT.

PAL: Laercio; Manoelito e Cação; Nilo, Valdemar Fiume e Dema; Liminha, Humberto, Nei, Jair e

Rodrigues.

COR: Gilmar; Homero e Alan; Idario, Goiano e Roberto; Cláudio, Luizinho, Baltazar, Rafael e Simão

13/02/54 Corinthians 3x1 São Paulo

CLASSIFICAÇÃO FINAL

	PG	J	V	E	D	GP	GC	SG	
1º	Corinthians	42	26	18	6	2	55	25	30
2º	Palmeiras	37	26	17	3	6	84	38	46
3º	São Paulo	35	26	15	5	6	46	29	17
4º	Santos	34	26	16	2	8	70	43	27
5º	Portuguesa	28	26	13	2	11	51	44	7
6º	Ponte Preta	25	26	11	3	12	48	48	0
	XV de Jaú	25	26	11	3	12	49	59	-10
8º	Guarani	24	26	10	4	12	37	44	-7
9º	Linense	21	26	8	5	13	38	53	-15
10º	São Bento-SCS	20	26	8	4	14	33	50	-17
	XV de Piracicaba	20	26	8	4	14	35	56	-21
	Noroeste	20	26	5	10	11	38	56	-18
13º	Juventus	19	26	7	5	14	45	53	-8
14º	Ypiranga	14	26	4	6	16	28	59	-31



ARTILHEIRO
Humberto Tozzi
(Palmeiras)

36 gols



*Ex-São Paulo F.C. **O Jabaquara não disputou nenhuma partida, perdendo todo o primeiro turno por WO e posteriormente sendo excluído do segundo turno. ***O Palmeiras desistiu do campeonato antes do seu início. ****O Velo Clube disputou como convidado.

CAMPANHA DO CAMPEÃO

1ª FASE

- 19/12/54 Taubaté 4x0 São Bento-SO
- 26/12/54 Velo Clube 2x4 Taubaté
- 02/01/55 Taubaté 2x1 Paulista-JU
- 16/01/55 Port. Santista 1x1 Taubaté
- 23/01/55 Taubaté 2x1 Radium
- 30/01/55 Jabaquara* - Taubaté
- *TJD: o Jabaquara não compareceu
- 13/02/55 São Bento-SO 1x1 Taubaté
- 27/02/55 Taubaté 9x2 Velo Clube
- 06/03/55 Radium 0x0 Taubaté
- 13/03/55 Taubaté 5x1 Port. Santista
- 27/03/55 Paulista-JU 3x2 Taubaté

TORNEIO DOS FINALISTAS

- 01/05/55 Taubaté* 6x3 Comercial-RP
- *TJD: o Taubaté incluiu atleta sem condições de jogo. O Comercial ganhou os pontos, resultado mantido.
- 08/05/55 Araçatuba E.C. 2x2 Taubaté
- 15/05/55 Taubaté 2x1 São Bento-SO
- 22/05/55 Taubaté 4x0 Tupã
- 29/05/55 Botafogo-RP 1x3 Taubaté
- 05/06/55 Comercial-RP 0x0 Taubaté
- 09/06/55 Taubaté 1x0 Araçatuba E.C.
- 12/06/55 São Bento-SO 2x1 Taubaté
- 19/06/55 Tupã 2x4 Taubaté
- *TJD: o Tupã utilizou atleta sem condições de jogo, resultado mantido.
- 26/06/55 Taubaté 4x1 Botafogo-RP

CLASSIFICAÇÃO

SÉRIE PIRATININGA	PG	J	V	E	D	GP	GC	SG
1º Taubaté*	15	10	6	3	1	30	12	18
2º São Bento-SO*	13	10	6	1	3	22	17	5
3º Paulista-JU	12	10	6	0	4	22	15	7
4º Portuguesa Santista	10	10	4	2	4	20	24	-4
5º Radium	9	10	4	1	5	19	19	0
6º Velo Clube	1	10	0	1	9	14	40	-26

CLASSIFICAÇÃO FINAL

	PG	J	V	E	D	GP	GC	SG
1º Taubaté	14	10	6	2	2	27	12	15
2º Comercial-RP	13	10	6	1	3	16	21	-5
3º São Bento-SO	11	10	4	3	3	16	10	6
4º Botafogo-RP	9	10	4	1	5	20	16	4
Araçatuba E.C.	9	10	3	3	4	17	21	-4
6º Tupã	4	10	1	2	7	8	24	-16

SÉRIE ANCHIETA	PG	J	V	E	D	GP	GC	SG
1º Tupã*	17	12	8	1	3	25	11	14
Araçatuba E.C.**	17	12	6	5	1	26	12	14
Marília	17	12	7	3	2	33	17	16
4º Prudentina	11	12	3	5	4	16	20	-4
5º Garça E.C.	8	12	2	4	6	29	29	0
Corinthians-PP	8	12	2	4	6	12	32	-20
7º Bauru	6	12	1	4	7	13	33	-20

** O Tupã e o Araçatuba E.C. se classificaram ao vencerem o torneio desempate com o Marília.

SÉRIE NÓBREGA	PG	J	V	E	D	GP	GC	SG
1º Botafogo-RP*	15	10	7	1	2	32	11	21
2º Comercial-RP**	12	10	5	2	3	22	14	8
Ferroviária-ARQ	12	10	6	0	4	27	13	14
América-SJRP	12	10	6	0	4	28	20	8
5º Rio Preto	9	10	4	1	5	10	20	-10
6º Paulista-ARQ	0	10	0	0	10	3	44	-41

*Classificados para a Segunda Fase.
**O Comercial-RP se classificou ao vencer o torneio-desempate contra Ferroviária e América-SJRP.

TERCEIRA DIVISÃO PROFISSIONAL ▶ Disputado de 04 de abril a 10 de outubro de 1954



*Ex-C.T.I. Clube. **Desistiu antes do início da competição.

CAMPANHA DO CAMPEÃO

1ª FASE

04/04/54 Portofelicense 1x2 C.A. Ituano
 11/04/54 C.A. Ituano 1x0 Saltense
 18/04/54 C.A. Ituano 4x0 Guarani Saltense
 25/04/54 Rafard 2x2 C.A. Ituano
 02/05/54 Primavera 2x2 C.A. Ituano
 09/05/54 C.A. Ituano 3x2 Portofelicense
 16/05/54 Saltense 2x1* C.A. Ituano

*TJD: o CA Ituano se recusou a prosseguir em campo e perdeu os pontos da partida. Em novo julgamento no dia 15 de junho, o TJD suspendeu essa decisão e marcou nova partida.

23/05/54 Guarani Saltense 0x3 C.A. Ituano
 30/05/54 C.A. Ituano 4x1 Rafard
 06/06/54 C.A. Ituano 6x1 Primavera
 30/06/54 Saltense 0x2* C.A. Ituano

*Jogo suspenso do dia 16/5.

CLASSIFICAÇÃO

SÉRIE A	PG	J	V	E	D	GP	GC	SG
1º São Paulo-AVA*	15	10	7	1	2	21	10	11
2º Ferroviária-AS**	14	10	6	2	2	21	11	10
Avareense	14	10	6	2	2	21	9	12
4º Operário-OU	11	10	3	5	2	12	12	0
5º Operário-PA	6	10	2	2	6	9	21	-12
6º Santacruzense	0	10	0	0	10	13	34	-21

*Classificados para Segunda Fase.

**No jogo-desempate, a Ferroviária de Assis perdeu de 3x2, mas, como a Avareense utilizou um atleta irregular, ganhou os pontos e a classificação.

SÉRIE B	PG	J	V	E	D	GP	GC	SG
1º Ferroviária-BOT*	11	8	5	1	2	18	11	7
2º Sãomanoelense*	10	8	5	0	3	28	13	15
3º Duartina	9	8	4	1	3	19	22	-3
4º Botucatuense	7	8	3	1	4	11	16	-5
5º Pirajuf	3	8	1	1	6	13	27	-14

*Classificados para Segunda Fase.

SÉRIE C	PG	J	V	E	D	GP	GC	SG
1º C.A. Ituano*	18	10	8	2	0	29	9	20
2º Saltense*	15	10	7	1	2	29	15	14
3º Rafard	8	10	3	2	5	28	31	-3
Portofelicense	8	10	3	2	5	18	25	-7
5º Primavera	6	10	1	4	5	19	31	-12
6º Guarani Saltense	5	10	1	3	6	14	26	-12

*Classificados para Segunda Fase.

SÉRIE D	PG	J	V	E	D	GP	GC	SG
1º Rigesa*	15	10	6	3	1	17	12	5
2º Mogi Mirim**	12	10	4	4	2	23	14	9
Itapireense	12	10	6	0	4	21	15	6
4º Amparo	10	10	4	2	4	18	17	1
5º Valinhense	8	10	3	2	5	15	16	-1
6º Floresta-AMP	3	10	1	1	8	6	26	-20

*Classificados para Segunda Fase.

**O Mogi Mirim se classificou após vencer a Itapireense no jogo-desempate (3x0).

SÉRIE E	PG	J	V	E	D	GP	GC	SG
1º Velo Clube*	12	8	4	4	0	17	9	8
2º Gran São João*	10	8	3	4	1	15	12	3
3º Rio Claro	9	8	3	3	2	17	14	3
4º Oeste	7	8	3	1	4	7	10	-3
5º Taquaritinga	2	8	0	2	6	12	23	-11

*Classificados para Segunda Fase.

SÉRIE F	PG	J	V	E	D	GP	GC	SG
1º Ferroviária-PIN*	8	6	3	2	1	11	9	2
2º Ceteiense*	7	6	3	1	2	13	10	3
3º Esportiva de Guará	5	6	1	3	2	6	9	-3
4º E.C. São Bernardo	4	6	1	2	3	13	15	-2

*Classificados para Segunda Fase.

2ª FASE

04/07/54 Ferroviária-AS 4x3 C.A. Ituano
 11/07/54 C.A. Ituano 3x2 São Paulo-AVA
 18/07/54 C.A. Ituano 1x0 Sãomanoelense
 25/07/54 Ferroviária-BOT 0x4 C.A. Ituano
 01/08/54 Saltense 1x4 C.A. Ituano
 15/08/54 C.A. Ituano 5x3 Ferroviária-AS
 22/08/54 São Paulo-AVA 2x0 C.A. Ituano
 29/08/54 Sãomanoelense 0x2 C.A. Ituano
 05/09/54 C.A. Ituano 3x0 Ferroviária-BOT
 12/09/54 C.A. Ituano 2x1 Saltense

CLASSIFICAÇÃO

1º GRUPO	PG	J	V	E	D	GP	GC	SG
1º C.A. Ituano*	16	10	8	0	2	27	13	14
2º São Paulo-AVA	11	10	5	1	4	18	20	-2
Ferroviária-AS	11	10	3	5	2	27	20	7
4º Saltense	10	10	4	2	4	23	21	2
Ferroviária-BOT	10	10	4	2	4	12	16	-4
6º Sãomanoelense	2	10	1	0	9	11	28	-17

2º GRUPO	PG	J	V	E	D	GP	GC	SG
1º Velo Clube*	17	10	8	1	1	21	7	14
2º Ferroviária-PIN	15	10	7	1	2	17	12	5
3º Mogi Mirim	12	10	6	0	4	15	14	1
4º Rigesa	7	10	3	1	6	18	17	1
5º Gran São João	5	10	2	1	7	11	23	-12
6º Ceteiense	2	10	1	0	9	19	28	-9

*Classificados para a Final.

FINAIS

26/09/54 C.A. Ituano 0x0 Velo Clube
 10/10/54 Velo Clube 0x2 C.A. Ituano
 17/10/54 C.A. Ituano 4x2 Velo Clube

■ Acesso: C.A. Ituano e Velo Clube.

1955

LIGA	1ª DIVISÃO	2ª DIVISÃO	3ª DIVISÃO
 FPF	 Santos	 Ferroviária de Araraquara	 C.A. Ituano

O início de uma era na Vila Belmiro

Único campeão paulista de fora da capital —feito obtido em 1935—, o Santos repetiu a façanha 20 anos depois, quando iniciou uma sequência incrível de conquistas que o coloca entre os maiores vencedores da história. Entre 1955 e 1973, foram 12 taças para a Vila Belmiro em 19 torneios. Nascia o time que, com Pelé, seria consagrado como melhor do mundo anos depois.

Quem esteve mais próximo de atrapalhar a segunda conquista santista em toda história do Paulistão foi o Corinthians, que ficou apenas um ponto atrás depois de praticamente ressuscitar no torneio dentro da própria Vila Belmiro, na penúltima rodada da competição.

O confronto de 8 de janeiro de 1956, no estádio santista, valia o título caso a equipe da casa apenas empatasse. Ao Corinthians restava vencer o Santos e o Palmeiras na última rodada, além de torcer por um tropeço do líder contra o debutante Taubaté. O triunfo corintiano por 3 a 2 na Vila Belmiro, porém, foi inútil com a vitória santista sobre o time do Vale do Paraíba na última rodada da competição.

Da equipe que se consagraria como uma



das melhores de todos os tempos com conquistas estaduais, nacionais e internacionais, passavam a despontar jogadores como

Pepe, Zito e Pagão, entre outros. Coube ao ponta esquerda Pepe, ainda aos 20 anos, o gol do título nesta temporada.

PRIMEIRA DIVISÃO PROFISSIONAL ▶ Disputado de 30 de julho de 1955 a 15 de janeiro de 1956



CAMPANHA DO CAMPEÃO

03/08/55	Santos 0x0 Noroeste
07/08/55	Santos 6x3 Ponte Preta
14/08/55	Taubaté 1x2 Santos
28/08/55	Corinthians 2x2 Santos
04/09/55	Santos 7x1 Jabaquara
07/09/55	Santos 3x1 São Paulo
11/09/55	XV de Piracicaba 1x2 Santos
18/09/55	Linense 2x3 Santos
24/09/55	Palmeiras 1x3 Santos
28/09/55	Santos 2x0 São Bento-SCS
02/10/55	Santos 4x1 XV de Jaú
09/10/55	Guarani 4x2 Santos
16/10/55	Santos 3x1 Portuguesa
03/10/55	Santos 2x0 XV de Piracicaba
06/11/55	Santos 5x0 Linense
09/11/55	Ponte Preta 2x4 Santos
13/11/55	Portuguesa 8x0 Santos
20/11/55	Santos 5x0 Guarani
27/11/55	São Paulo 3x1 Santos
04/12/55	Noroeste 2x3 Santos
11/12/55	XV de Jaú 0x3 Santos
18/12/55	Santos 3x1 Palmeiras
24/12/55	Santos 2x0 Jabaquara
31/12/55	São Bento-SCS 2x0 Santos
08/01/56	Santos 2x3 Corinthians
15/01/56	Santos 2x1 Taubaté

Local: Estádio "Urbano Caldeira", na Vila Belmiro
 Árbitro: João Etzel Filho.
 Gols: Álvaro (SFC) 15' do 1ºT; Berto (TAU) 9' e Pepe 20' do 2ºT.

SFC: Manga; Helvio e Feijó; Ramiro, Formiga e Urubatão; Tite, Negri, Álvaro, Del Vecchio e Pepe.
 TAU: Floriano; Rubens e Porunga; Arati, Manduco e Zé Américo; Silvio, Durval, Berto, Taino e Helio.

CLASSIFICAÇÃO FINAL

	PG	J	V	E	D	GP	GC	SG
1º Santos	40	26	19	2	5	71	40	31
2º Corinthians	39	26	18	3	5	54	32	22
3º São Paulo	38	26	16	6	4	72	37	35
4º Palmeiras	35	26	15	5	6	60	43	17
5º Portuguesa	29	26	13	3	10	61	47	14
6º Guarani	27	26	11	5	10	48	44	4
7º XV de Jaú	22	26	6	10	10	45	49	-4
8º XV de Piracicaba	21	26	8	5	13	50	64	-14
Taubaté	21	26	7	7	12	48	50	-2
Ponte Preta	21	26	7	7	12	44	52	-8
11º São Bento-SCS	20	26	7	6	13	37	58	-21
12º Linense	19	26	5	9	12	37	59	-22
13º Noroeste	17	26	4	9	13	39	57	-18
14º Jabaquara	15	26	5	5	16	33	67	-34



ARTILHEIRO
 Del Vecchio
 (Santos)
23 gols



ADA



América-SJRP



Araçatuba E.C.



Barretos F.C.



Botafogo-RP



Catanduva E.C.



Comercial-RP



Corinthians-SA



Estrela da Saúde



Ferroviária-ARQ



Fortaleza



Garça E.C.



Inter-BB



Inter de Limeira



Juventus



Marília



Paulista-JU



Port. Santista



Prudentina



Radium



Rio Preto



São Bento-SO



União de Mogi



Velo Clube

CAMPANHA DO CAMPEÃO

1ª FASE

16/10/55	Ferroviária-ARQ	4x2	Paulista-JU
23/10/55	Catanduva E.C.	2x4	Ferroviária-ARQ
30/10/55	Ferroviária-ARQ	3x1	Inter de Limeira
06/11/55	Velo Clube	2x6	Ferroviária-ARQ
13/11/55	Ferroviária-ARQ	5x0	ADA
20/11/55	Paulista-JU	1x1	Ferroviária-ARQ
27/11/55	Ferroviária-ARQ	0x1	Catanduva E.C.
04/12/55	Inter de Limeira	1x3	Ferroviária-ARQ
11/12/55	Ferroviária-ARQ	15x1	Velo Clube
18/12/55	ADA	4x2	Ferroviária-ARQ

CLASSIFICAÇÃO

SETOR AMARELO	PG	J	V	E	D	GP	GC	SG
1º Ferroviária-ARQ*	15	10	7	1	2	43	15	28
2º ADA*	12	10	5	2	3	23	17	6
3º Catanduva E.C.	11	10	5	1	4	25	20	5
4º Paulista-JU	9	10	4	1	5	21	21	0
5º Inter de Limeira	8	10	3	2	5	18	21	-3
6º Velo Clube	5	10	2	1	7	11	47	-36

SETOR AZUL	PG	J	V	E	D	GP	GC	SG
1º Comercial-RP*	14	10	5	4	1	23	14	9
2º Botafogo-RP*	13	10	6	1	3	28	13	15
3º Barretos F.C.	11	10	4	3	3	17	19	-2
4º Inter-BB	10	10	4	2	4	27	20	7
5º Radium	8	10	3	2	5	17	21	-4
6º Fortaleza	4	10	1	2	7	10	35	-25

SETOR BRANCO	PG	J	V	E	D	GP	GC	SG
1º Marília*	15	10	6	3	1	28	11	17
2º América-SJRP*	14	10	6	2	2	19	9	10
3º Garça E.C.	12	10	5	2	3	16	9	7
4º Prudentina	7	10	3	1	6	13	21	-8
5º Rio Preto	6	10	2	2	6	17	24	-7
Araçatuba E.C.	6	10	2	2	6	7	26	-19

SETOR VERDE	PG	J	V	E	D	GP	GC	SG
1º Juventus*	15	10	7	1	2	23	10	13
2º Portuguesa Santista**	14	10	6	2	2	20	11	9
São Bento-SO	14	10	6	2	2	21	9	12
4º Estrela da Saúde	8	10	2	4	4	17	25	-8
5º Corinthians-SA	5	10	0	5	5	6	17	-11
6º União de Mogi	4	10	1	2	7	6	21	-15

*Classificados para o Torneio dos Finalistas.

**A Portuguesa Santista se classificou após vencer o São Bento-SO nos jogos-desempate (2x2 e 3x2).

TORNEIO DOS FINALISTAS

15/01/56	ADA	2x4	Ferroviária-ARQ
22/01/56	Ferroviária-ARQ	2x1	Comercial-RP
29/01/56	Marília	2x2	Ferroviária-ARQ
05/02/56	Ferroviária-ARQ	2x1	América-SJRP
19/02/56	Ferroviária-ARQ	5x2	Juventus
26/02/56	Botafogo-RP	2x2	Ferroviária-ARQ
04/03/56	Ferroviária-ARQ	1x1	Port. Santista
11/03/56	Ferroviária-ARQ	4x1	ADA
18/03/56	Comercial-RP	3x4	Ferroviária-ARQ
25/03/56	Ferroviária-ARQ	2x2	Marília
01/04/56	América-SJRP	2x3	Ferroviária-ARQ
08/04/56	Juventus	1x2	Ferroviária-ARQ
15/04/56	Ferroviária-ARQ	6x3	Botafogo-RP
22/04/56	Port. Santista	4x5	Ferroviária-ARQ

CLASSIFICAÇÃO FINAL

	PG	J	V	E	D	GP	GC	SG
1º Ferroviária-ARQ	24	14	10	4	0	44	27	17
2º Botafogo-RP	16	13	6	4	3	34	26	8
3º Marília	15	14	6	3	5	23	25	-2
4º América-SJRP	14	14	7	0	7	26	23	3
5º Portuguesa Santista	12	13	5	2	6	22	27	-5
Comercial-RP	12	14	4	4	6	30	28	2
7º Juventus	9	14	3	3	8	17	30	-13
8º ADA	8	14	3	2	9	21	31	-10



* Glória, Ourinhense e Rio Claro estavam inscritos, mas desistiram da competição antes do seu início.

CAMPANHA DO CAMPEÃO

1ª FASE

- 13/11/55 C.A Ituano **3x2** Saltense
- 20/11/55 Valinhense **0x1** C.A. Ituano
- 27/11/55 C.A. Ituano **3x1** Portofelicense
- 11/12/55 C.A. Ituano **2x0** Rigesa
- 18/12/55 Ferroviária-PIN **3x1** C.A. Ituano
- 08/01/55 Mogi Mirim **1x2** C.A. Ituano
- 22/01/56 Saltense **4x3** C.A. Ituano
- 29/01/56 C.A. Ituano **5x0** Valinhense
- 05/02/56 Portofelicense **1x2** C.A. Ituano
- 26/02/56 C.A. Ituano **3x1** Rigesa
- 04/03/56 C.A. Ituano **2x1** Ferroviária-PIN
- 11/03/56 C.A. Ituano **5x3** Mogi Mirim

CLASSIFICAÇÃO

SÉRIE A	PG	J	V	E	D	GP	GC	SG
1º Estrada*	15	10	7	1	2	25	13	12
2º Santacruzense**	13	10	6	1	3	24	17	7
Botucatuense	13	10	5	3	2	20	16	4
4º Ferroviária-BOT	8	10	3	2	5	13	15	-2
5º FADA	7	10	3	1	6	12	21	-9
6º Regente Feijó	4	10	1	2	7	11	23	-12

*Classificados para Segunda Fase.

**A Santacruzense se classificou após vencer a Botucatuense no jogo-desempate (2x1).

SÉRIE B	PG	J	V	E	D	GP	GC	S
1º C.A. Ituano*	20	12	10	0	2	32	17	15
2º Ferroviária-PIN*	18	12	8	2	2	34	16	18
3º Saltense	13	12	6	1	5	25	27	-2
4º Rigesa	12	12	5	2	5	22	22	0
5º Valinhense	8	12	3	2	7	11	22	-11
6º Portofelicense	7	12	3	1	8	22	25	-3
7º Mogi Mirim	6	12	2	2	8	16	33	-17

*Classificados para Segunda Fase.

SÉRIE C	PG	J	V	E	D	GP	GC	SG
1º Pirajuí*	12	8	5	2	1	16	11	5
2º Duartina*	11	8	5	1	2	22	8	14
3º Jaboticabal	9	8	4	1	3	24	15	9
4º Monte Aprazível	7	8	2	3	3	13	13	0
5º Cafelândia	1	8	0	1	7	5	33	-28

*Classificados para Segunda Fase.

2ª FASE

- 01/04/56 C.A. Ituano **4x0** Estrada
- 08/04/56 Ferroviária-PIN **5x4** C.A. Ituano
- 22/04/56 Estrada **2x0** C.A. Ituano
- 29/04/56 C.A. Ituano **7x1** Ferroviária-PIN

CLASSIFICAÇÃO

SÉRIE A	PG	J	V	E	D	GP	GC	SG
1º Santacruzense*	5	4	2	1	1	8	4	4
Duartina	5	4	2	1	1	10	8	2
3º Pirajuí	2	4	1	0	3	4	10	-6

*A Santacruzense se classificou para a final após vencer o Duartina no jogo desempate (2x0).

SÉRIE B	PG	J	V	E	D	GP	GC	SG
1º C.A. Ituano**	4	4	2	0	2	15	8	7
Estrada	4	4	2	0	2	4	5	-1
Ferroviária-PIN	4	4	2	0	2	7	13	-6

**Os três times terminaram empatados e a FPF organizou um torneio-desempate para a definição do classificado para a final. Após sorteio, Ferroviária de Pindamonhangaba eliminou o Estrada e o C.A. O Ituano venceu o jogo final.

20/05/56 Ferroviária-PIN **0x2** C.A. Ituano

FINAIS

- 10/06/56 Santacruzense **2x0** C.A. Ituano
- 17/06/56 C.A. Ituano **1x0** Santacruzense
- 01/07/56 C.A. Ituano **1x0** Santacruzense

■ Acesso: C.A. Ituano

1956

LIGA EM OPERAÇÃO E CAMPEÕES

LIGA	1ª DIVISÃO	2ª DIVISÃO	3ª DIVISÃO
 FPF	 Santos	 Botafogo-RP	 Tanabi

O Bi santista na chegada de Pelé

Bastidores, jogo-desempate, bicampeonato e a chegada de Pelé em Santos. O ano de 1956 foi agitado no futebol paulista, que teve o torneio com o maior número de participantes até então, graças a uma manobra de equipes fundadoras da FPF. Pela primeira vez bicampeão estadual após final com o São Paulo, o Santos assiste à chegada do Rei à Vila Belmiro.

Campeã da 2ª Divisão, a Ferroviária de Araraquara conquistou o inédito acesso, deixando Juventus, Nacional e Portuguesa Santista para trás. Ao mesmo tempo, outro fundador da FPF, o Jabaquara, estaria rebaixado. Por fim, todos permaneceram na elite que contou com 18 clubes e duas fases distintas.

Na primeira, todos se enfrentaram em turno único, classificando as dez melhores para a fase que decidiria o título, chamada Série Azul. Enquanto isso, os outros oito times jogariam contra o rebaixamento pela Série Branca.

Empatados com 30 pontos ao fim da fase decisiva, Santos e São Paulo fizeram um emocionante jogo-desempate para definir o dono da taça. O tricolor desceu ao vestiário vencendo por 2x1, mas sofreu três gols na segunda etapa e a virada por 4x2.

O menino Pelé apenas torceu

pela conquista santista, já que só estrearia na temporada seguinte.



© Livro de Ouro/SFC

PRIMEIRA DIVISÃO PROFISSIONAL ▶ Disputado de 13 de junho de 1956 a 03 de janeiro de 1957



CAMPANHA DO CAMPEÃO TORNEIO DE CLASSIFICAÇÃO

05/08/56	Santos 5x0	Jabaquara
09/08/56	Santos 1x0	São Paulo
17/06/56	Santos 1x0	Ponte Preta
20/06/56	Santos 3x1	Guarani
11/07/56	Portuguesa 0x1	Santos
18/07/56	Santos 4x2	Ferroviária-ARQ
22/07/56	Santos 3x1	São Bento-SCS
25/07/56	Santos 4x1	Juventus
29/07/56	Santos 3x3	Corinthians
01/08/56	Santos 4x0	Noroeste
19/08/56	Santos 2x0	Taubaté
26/08/56	Santos 2x3	XV de Piracicaba
29/08/56	Santos 2x2	Nacional
09/09/56	XV de Jaú 1x3	Santos
22/09/56	Palmeiras 0x0	Santos
26/09/56	Santos 9x1	Linense
30/06/56	Santos 4x3	Port.Santista

SEGUNDA FASE

03/10/56	Santos 3x0	XV de Piracicaba
07/10/56	XV de Jaú 1x2	Santos
14/10/56	São Bento-SO 2x5	Santos
18/10/56	Portuguesa 1x2	Santos
24/10/56	Santos 2x1	Palmeiras
28/10/56	São Paulo 0x2	Santos
01/11/56	Taubaté 0x3	Santos
04/11/56	Santos 2x1	Juventus
11/11/56	Santos 0x4	Corinthians

18/11/56	Santos 3x0	XV de Jaú
25/11/56	XV de Piracicaba 1x3	Santos
28/11/56	Juventus 0x1	Santos
02/12/56	Santos 3x0	Portuguesa
05/12/56	Santos 4x0	Taubaté
09/12/56	Santos 1x3	São Paulo
12/12/56	Santos 4x1	São Bento-SCS
22/12/56	Palmeiras 2x1	Santos
29/12/56	Corinthians 1x2	Santos

CLASSIFICAÇÃO

	PG	J	V	E	D	GP	GC	SG
1º Santos*	30	17	13	4	0	51	16	35
2º Corinthians*	29	17	14	1	2	54	28	26
3º São Paulo*	25	17	12	1	4	56	24	32
4º Portuguesa*	22	17	10	2	5	37	26	11
5º Palmeiras*	21	17	9	3	5	30	18	12
6º São Bento-SCS*	19	17	8	3	6	34	24	10
7º XV de Piracicaba*	19	17	7	5	5	31	28	3
8º XV de Jaú*	17	17	7	3	7	29	32	-3
9º Taubaté*	17	17	6	5	6	22	22	0
10º Juventus*	16	17	7	2	8	32	31	1
11º Ponte Preta	15	17	6	3	8	27	28	-1
12º Noroeste	14	17	6	2	9	22	36	-14
13º Ferroviária-ARQ	12	17	5	2	10	35	45	-10
14º Guarani	12	17	4	4	9	26	39	-13
15º Jabaquara	10	17	4	2	11	28	47	-19
16º Nacional	10	17	2	6	9	17	40	-23
17º Portuguesa Santista	9	17	3	3	11	20	39	-19
18º Linense	9	17	3	3	11	27	55	-28

*Classificados para a Série Azul.

CLASSIFICAÇÃO

SÉRIE AZUL	PG	J	V	E	D	GP	GC	SG
1º Santos	30	18	15	0	3	43	18	25
São Paulo	30	18	13	4	1	56	21	35
3º Corinthians	25	18	9	7	2	41	22	19
4º Palmeiras	22	18	9	4	5	39	34	5
5º Portuguesa	15	18	5	5	8	23	29	-6
6º XV de Jaú	14	18	6	2	10	23	43	-20
7º XV de Piracicaba	13	18	4	5	9	36	46	-10
8º Juventus	11	18	4	3	11	24	39	-15
Taubaté	11	18	3	5	10	23	41	-18
10º São Bento-SCS	9	18	1	7	10	26	41	-15

JOGO EXTRA

03/01/57 São Paulo 2x4 Santos
Local: Estádio Municipal do Pacaembu.
Árbitro: Erwin Hieger.

Gols: Zezinho (SP) 1', Feijó (SFC) (P) 20' e Zezinho (SP) 42' do 1ºT; Tite (SFC) 7', Del Vecchio (SFC) 23' e 34' do 2ºT.

SP: Bonelli; Clélio e Mauro; Sarará, Vitor e Alfredo; Maurinho, Zezinho, Gino, Dino e Canhoteiro.

SFC: Manga; Nilson e Feijó; Ramiro, Formiga e Zito; Tite, Del Vecchio, Pagão, Jair e Pepe



ARTILHEIRO
Paulo Pisaneschi
(Corinthians)
26 gols



SEGUNDA DIVISÃO PROFISSIONAL ▶ Disputado de 12 de agosto de 1956 a 10 de fevereiro de 1957



CAMPANHA DO CAMPEÃO

1ª FASE

12/08/56	Botafogo-RP	3x0	Inter de Limeira
19/08/56	Sanjoanense	2x4	Botafogo-RP
26/08/56	Botafogo-RP	2x1	Francana
02/09/56	Botafogo-RP	5x1	Fortaleza
09/09/56	Radium	2x2	Botafogo-RP
16/09/56	Botafogo-RP	2x0	Batatais
23/09/56	Bandeirantes-SC	0x1	Botafogo-RP
07/10/56	Inter de Limeira	1x3	Botafogo-RP
14/10/56	Botafogo-RP	5x1	Radium
21/10/56	Batatais	1x4	Botafogo-RP
01/11/56	Botafogo-RP	2x1	Sanjoanense
04/11/56	Botafogo-RP	5x1	Bandeirantes-SC
11/11/56	Francana	1x1	Botafogo-RP
15/11/56	Fortaleza	1x3	Botafogo-RP

CLASSIFICAÇÃO

SÉRIE CAFEIEIRA	PG	J	V	E	D	GP	GC	SG
1º Botafogo-RP*	26	14	12	2	0	42	13	29
2º Francana*	17	14	6	5	3	19	17	2
3º Radium	14	14	5	4	5	33	29	4
Bandeirantes-SC	14	14	5	4	5	24	28	-4
5º Batatais	11	14	4	3	7	20	23	-3
Inter de Limeira	11	14	4	3	7	23	36	-13
7º Sanjoanense	10	14	3	4	7	18	22	-4
8º Fortaleza	9	14	4	1	9	20	31	-11

*Classificados para Segunda Fase.

SÉRIE ALGODOEIRA	PG	J	V	E	D	GP	GC	SG
1º Catanduva E.C.*	21	14	9	3	2	33	13	20
2º América-SJRP*	20	14	9	2	3	33	24	9
3º Taquaritinga	19	14	9	1	4	29	20	9
4º Marília	17	14	8	1	5	30	20	10
5º Garça E.C.	14	14	5	4	5	26	20	6
6º Tupã	9	14	3	3	8	21	33	-12
7º Prudentina	8	14	3	2	9	22	35	-13
8º Ferroviária-BOT	4	14	1	2	11	8	37	-29

*Classificados para Segunda Fase.

SÉRIE PECUÁRIA	PG	J	V	E	D	GP	GC	SG
1º Inter-BB*	21	14	10	1	3	38	11	27
2º Comercial-RP*	20	14	9	2	3	31	17	14
3º Corinthians-PP	15	14	7	1	6	27	25	2
Rio Preto	15	14	5	5	4	23	23	0
5º Barretos F.C.	14	14	5	4	5	28	26	2
6º ADA	13	14	5	3	6	22	30	-8
7º Jaboticabal	9	14	3	3	8	20	33	-13
8º Velo Clube	5	14	2	1	11	19	43	-24

*Classificados para Segunda Fase.

SÉRIE INDUSTRIAL	PG	J	V	E	D	GP	GC	SG
1º Paulista-JU*	20	14	9	2	3	31	16	15
São Bento-SO*	20	14	8	4	2	30	16	14
3º Esportiva de Guará	16	14	6	4	4	28	22	6
4º Estrela da Saúde	15	14	6	3	5	22	22	0
5º Bragantino	14	14	5	4	5	24	26	-2
6º C.A. Ituano	10	14	4	2	8	20	21	-1
7º União de Mogi	9	14	3	3	8	18	33	-15
8º Corinthians-SA	8	14	1	6	7	12	29	-17

*Classificados para Segunda Fase.

2ª FASE

02/12/56	Botafogo-RP	2x0	São Bento-SO
09/12/56	Catanduva E.C.	2x2	Botafogo-RP
16/12/56	Francana	1x2	Botafogo-RP
23/12/56	Botafogo-RP	4x2	Catanduva E.C.
06/01/57	São Bento-SO	2x0	Botafogo-RP
13/01/57	Botafogo-RP	4x0	Francana

SÉRIE A	PG	J	V	E	D	GP	GC	SG
1º Botafogo-RP*	9	6	4	1	1	14	7	7
2º São Bento-SO	8	6	3	2	1	17	5	12
3º Catanduva E.C.	4	6	1	2	3	8	18	-10
4º Francana	3	6	1	1	4	6	15	-9

*Classificados para a Final.

SÉRIE B	PG	J	V	E	D	GP	GC	SG
1º Paulista-JU*	7	6	3	1	2	14	10	4
América-SJRP	7	6	3	1	2	11	11	0
3º Comercial-RP	5	6	2	1	3	11	11	0
Inter-BB	5	6	1	3	2	7	11	-4

*O Paulista se classificou para a final após vencer o América-SJRP no jogo-desempate (2x1).

FINAL

27/01/57	Botafogo-RP	1x0	Paulista-JU
03/02/57	Paulista-JU	3x1	Botafogo-RP
10/02/57	Botafogo-RP	1x0	Paulista-JU

■ Acesso: Botafogo-RP

TERCEIRA DIVISÃO PROFISSIONAL ▶ Disputado de 16 de setembro de 1956 a 30 de março de 1957



Amparo



E.C. Aparecida



Avenida



Bandeirantes-GAR



Cafelândia



Elvira



Ferroviária-AS



Ferroviária-PIN



Glória



Guarani Saltense



Hepacaré



Monte Aprazível



A.A. Osvaldo Cruz



Palmeiras-SJBV



Penapolense



Portofelicense



Rigesa



Rio Claro



Saltense



Santacruzense



São Paulo-AVA



Sorocabana-ITU



Tanabi

CAMPANHA DO CAMPEÃO

1ª FASE

16/09/56 Tanabi 4x1 Cafelândia

23/09/56 Monte Aprazível* 1x1 Tanabi

*TJD: o Monte Aprazível incluiu atleta sem condições de jogo e o Tanabi ganhou os pontos.

Posteriormente, o TJD reverteu essa decisão e manteve o resultado em campo.

30/09/56 Tanabi 2x0 Penapolense

07/10/56 A.A. Osvaldo Cruz 1x2 Tanabi

21/10/56 Cafelândia 3x2 Tanabi

28/10/56 Tanabi 6x0 Monte Aprazível

04/11/56 Penapolense 3x2 Tanabi

18/11/56 Tanabi 4x0 A.A. Osvaldo Cruz

CLASSIFICAÇÃO

SÉRIE A

	PG	J	V	E	D	GP	GC	SG
1º E.C. Aparecida*	8	6	3	2	1	11	6	5
Elvira*	8	6	2	4	0	11	7	4
3º Ferroviária-PIN	5	6	2	1	3	7	10	-3
4º Hepacaré	3	6	1	1	4	2	8	-6

SÉRIE B

	PG	J	V	E	D	GP	GC	SG
1º Portofelicense*	8	6	4	0	2	12	8	4
2º Avenida*	6	6	2	2	2	9	9	0
3º Guarani Saltense	5	6	2	1	3	9	11	-2
Sorocabana-ITU	5	6	2	1	3	6	8	-2

SÉRIE C

	PG	J	V	E	D	GP	GC	SG
1º Palmeiras-SJBV*	11	8	5	1	2	16	15	1
2º Saltense*	10	8	4	2	2	27	16	11
3º Rio Claro	8	8	3	2	3	16	18	-2
4º Rigesa	6	8	2	2	4	13	12	1
5º Amparo	5	8	2	1	5	16	27	-11

SÉRIE D

	PG	J	V	E	D	GP	GC	SG
1º Ferroviária-AS*	11	8	5	1	2	16	11	5
2º Santacruzense*	10	8	4	2	2	14	10	4
3º São Paulo-AVA	9	8	4	1	3	16	14	2
4º Glória	8	8	2	2	4	16	17	-1
5º Bandeirantes-GAR	2	8	1	2	5	7	17	-10

SÉRIE E

	PG	J	V	E	D	GP	GC	SG
1º Tanabi*	11	8	5	1	2	23	9	14
Monte Aprazível*	11	8	5	1	2	19	11	8
3º A.A. Osvaldo Cruz	7	8	3	1	4	16	19	-3
4º Cafelândia	6	8	3	0	5	17	24	-7
5º Penapolense	5	8	2	1	5	13	25	-12

*Classificados para Segunda Fase.

2ª FASE

09/12/56 Monte Aprazível 1x1 Tanabi

16/12/56 Tanabi 2x0 Santacruzense

30/12/56 Ferroviária-AS 2x1 Tanabi

20/01/57 Tanabi 2x0 Monte Aprazível

27/01/57 Santacruzense 1x1 Tanabi

10/02/57 Tanabi 2x0 Ferroviária-ASS

CLASSIFICAÇÃO

SÉRIE VERMELHA	PG	J	V	E	D	GP	GC	SG
1º Tanabi*	8	6	3	2	1	9	4	5
Santacruzense	8	6	3	2	1	8	4	4
3º Ferroviária-ASS	4	6	1	2	3	5	8	-3
Monte Aprazível	4	6	1	2	3	6	12	-6

JOGO-DESEMPATE

17/03/57 Tanabi 2x1 Santacruzense

SÉRIE PRETA

	PG	J	V	E	D	GP	GC	SG
1º Elvira*	13	10	4	5	1	21	12	9
2º Saltense	11	10	5	1	4	25	19	6
E.C. Aparecida	11	10	5	1	4	14	15	-1
4º Portofelicense	10	10	4	2	4	14	16	-2
5º Palmeiras-SJBV	8	10	3	2	5	20	18	2
6º Avenida	7	10	3	1	6	18	32	-14

*Classificados para final.

FINAIS

17/03/57 Tanabi 5x2 Elvira

24/03/57 Elvira 4x1 Tanabi

30/03/57 Tanabi Wx0* Elvira

*As duas equipes não chegaram a um acordo em relação ao local do terceiro jogo. A FPF então determinou que a terceira partida fosse realizada na cidade de Araraquara. O Elvira não concordou e não apareceu, sendo então derrotado por WO.

■ Acesso: Tanabi

1957

LIGA	1ª DIVISÃO	2ª DIVISÃO	3ª DIVISÃO
 FPF	 São Paulo	 América-SJRP	 Expresso São Carlos

O futebol paulista e seus esquadões

Aum ano do primeiro título mundial da seleção brasileira, o futebol paulista via seus principais times se apresentarem ao Campeonato Paulista com grandes e históricos esquadões.

O São Paulo venceria a competição para, a partir daquele ano, entrar em um incômodo jejum que só se encerraria nos anos 1970 —na década de 1960, o Tricolor priorizou seus investimentos e atenções para a

construção do estádio do Morumbi.

Os 20 clubes jogaram todos contra todos na primeira fase, classificando-se os dez melhores para a etapa seguinte. O técnico húngaro Bella Guttmann ditou o ritmo e a tática da equipe são-paulina, que perseguiu o Corinthians durante praticamente todo o campeonato. O alvinegro, invicto até a antepenúltima rodada, cedeu o troféu ao São Paulo na partida decisiva, vencida pelos tricolores por 3 a 1. O jogo, no Pacaembu, levantou a ira

da torcida corintiana, que atirou garrafas no gramado, no episódio que ficou marcado como “Tarde das Garrafadas”.

A última rodada do campeonato, por sinal, mostrava a força do futebol brasileiro naquele momento. De Sordi e Mauro (São Paulo), Gilmar e Oreco (Corinthians), Pelé, Pepe e Zito (Santos), Mazolla (Palmeiras) e Djalma Santos (Portuguesa) exibiam em campo o prenúncio de que estava por surgir o futebol mais vitorioso do mundo.



© Arquivo Histórico São Paulo Futebol Clube

PRIMEIRA DIVISÃO PROFISSIONAL ▶ Disputado de 09 de junho a 29 de dezembro de 1957



CAMPANHA DO CAMPEÃO

TORNEIO DE CLASSIFICAÇÃO

14/07/57 Botafogo-RP 2x1 São Paulo
20/07/57 São Paulo 7x0 Linense
24/07/57 São Paulo 4x2 Taubaté
28/07/57 São Paulo 4x1 Noroeste
01/08/57 São Paulo 1x1 XV de Jaú
04/08/57 São Paulo 0x0 Nacional
10/08/57 São Paulo 2x0 Jabaquara
15/08/57 São Paulo 1x1 Ferroviária-ARQ

17/08/57 São Paulo 1x2 Juventus
25/08/57 Corinthians 2x1 São Paulo
28/08/57 São Paulo 4x2 Guarani
31/08/57 São Paulo 2x1 Port. Santista
05/09/57 São Paulo 1x2 XV de Piracicaba
08/09/57 Portuguesa 2x2 São Paulo
12/09/57 São Paulo 3x0 Ypiranga
15/09/57 São Paulo 3x2 Santos
22/09/57 São Paulo 5x0 São Bento-SCS
28/09/57 São Paulo 5x0 Ponte Preta

CLASSIFICAÇÃO

	PG	J	V	E	D	GP	GC	SG
1º Corinthians*	32	19	13	6	0	46	18	28
Santos*	27	19	13	1	5	81	35	46
Portuguesa*	27	19	11	5	3	37	21	16
4º Jabaquara*	25	19	11	3	5	35	33	2
São Paulo*	25	19	10	5	4	46	19	27
6º Ponte Preta*	23	19	10	3	6	37	31	6
Palmeiras*	23	19	9	5	5	38	23	15
8º XV de Piracicaba*	22	19	11	0	8	45	39	6
Port. Santista*	22	19	9	4	6	25	19	6
10º Botafogo-RP*	21	19	9	3	7	28	24	4
Noroeste	21	19	8	5	6	42	33	9
12º São Bento-SCS	18	19	8	2	9	25	33	-8
13º Juventus	17	19	8	1	10	31	39	-8
Ferrovária-ARQ	17	19	7	3	9	28	37	-9
15º Taubaté	14	19	6	2	11	31	34	-3
16º Guarani	13	19	5	3	11	35	48	-13
17º XV de Jaú	12	19	4	4	11	24	46	-22
18º Nacional	11	19	4	3	12	27	45	-18
19º Ypiranga	8	19	3	2	14	18	50	-32
20º Linense	4	19	1	2	16	12	62	-50

*Classificados para a Decisão do Título (Série Azul).
Os demais disputaram o Torneio do Rebaixamento (Série Branca).

SÉRIE AZUL - DECISÃO DO TÍTULO

09/10/57	São Paulo 1x1	Botafogo-RP
13/10/57	São Paulo 2x0	Jabaquara
16/10/57	São Paulo 5x1	Port. Santista
20/10/57	Corinthians 1x1	São Paulo
27/10/57	São Paulo 0x4	Portuguesa
03/11/57	Ponte Preta 0x2	São Paulo
10/11/57	São Paulo 4x2	Palmeiras
13/11/57	São Paulo 7x1	XV de Piracicaba
17/11/57	Santos 2x6	São Paulo
20/11/57	São Paulo 6x2	Ponte Preta
24/11/57	XV de Piracicaba 3x5	São Paulo

30/11/57 Jabaquara 1x2 São Paulo
03/12/57 São Paulo 2x2 Santos
07/12/57 Botafogo-RP 0x0 São Paulo
15/12/57 Port. Santista 2x3 São Paulo
19/12/57 Portuguesa 1x3 São Paulo
22/12/57 Palmeiras 0x1 São Paulo
29/12/57 São Paulo 3x1 Corinthians
Local: Estádio Municipal do Pacaembu.
Árbitro: Alberto da Gama Malcher.

Público: 39.670 pagantes.
Gols: Amauri (SP) 17', Canhotoiro (SP) 19', Rafael (COR) 21' e Maurinho (SP) 34' do 2ºT.
SPFC: Poy; De Sordi e Mauro; Sarará, Vitor e Riberto; Maurinho, Amauri, Gino, Zizinho e Canhotoiro. **Técnico:** Bela Guttmann.
COR: Gilmar; Olavo e Oreco; Idario, Valmir e Benedito; Claudio, Luizinho, Índio, Rafael e Zague. **Técnico:** Osvaldo Brandão.

CLASSIFICAÇÃO

SÉRIE AZUL		PG	J	V	E	D	GP	GC	SG
1º	São Paulo	30	18	13	4	1	53	24	29
2º	Santos	29	18	13	3	2	63	30	33
3º	Corinthians	28	18	12	4	2	44	21	23
4º	Portuguesa	20	18	7	6	5	38	30	8
5º	Botafogo-RP	18	18	6	6	6	24	30	-6
6º	Portuguesa Santista	15	18	4	7	7	31	43	-12
7º	Ponte Preta	13	18	6	1	11	22	42	-20
8º	Jabaquara	10	18	2	6	10	19	34	-15
9º	Palmeiras	9	18	2	5	11	28	36	-8
10º	XV de Piracicaba	8	18	3	2	13	25	57	-32

SÉRIE BRANCA		PG	J	V	E	D	GP	GC	SG
1º	Noroeste	25	18	11	3	4	36	27	9
2º	Taubaté	24	18	11	2	5	39	25	14
3º	Nacional	23	18	10	3	5	35	33	2
4º	São Bento-SCS	20	18	6	8	4	24	23	1
	Guarani	20	18	9	2	7	56	33	23
6º	Juventus	18	18	7	4	7	34	29	5
7º	Ferrovária-ARQ	17	18	7	3	8	32	37	-5
8º	XV de Jaú	12	18	5	2	11	31	43	-12
	Ypiranga	12	18	4	4	10	19	32	-13
10º	Linense	11	18	3	5	10	17	43	-26



ARTILHEIRO

Pelé (Santos)

36 gols

SEGUNDA DIVISÃO PROFISSIONAL ▶ Disputado de 28 de abril a 29 de dezembro de 1957



*Avenida e Botucatuense entraram no campeonato respectivamente no lugar de Velo Clube e Corinthians de Santo André, que desistiram da competição.

CAMPANHA DO CAMPEÃO

1ª FASE

28/04/57	América-SJRP 2x1	Rio Preto
12/05/57	Prudentina 1x2	América-SJRP
19/05/57	América-SJRP 4x1	Garça E.C.
16/06/57	Marília 0x2	América-SJRP
23/06/57	Tupã 0x2	América-SJRP
30/06/57	América-SJRP 8x1	Tanabi
14/07/57	Rio Preto 0x1	América-SJRP
28/07/57	América-SJRP 3x0	Prudentina
04/08/57	Garça E.C. 1x3	América-SJRP
01/09/57	América-SJRP 5x0	Marília
08/09/57	América-SJRP 3x0	Tupã
15/09/57	Tanabi 0x2	América-SJRP
29/09/57	Corinthians-PP 1x3	América-SJRP

CLASSIFICAÇÃO

SÉRIE A		PG	J	V	E	D	GP	GC	SG
1º	São Bento-SO*	30	20	14	2	4	60	23	37
2º	Paulista-JU*	29	20	13	3	4	45	25	20
3º	C.A. Ituano	25	20	10	5	5	36	22	14
4º	Estrela da Saúde	23	20	8	7	5	36	30	6
5º	Esportiva de Guará	22	20	10	2	8	48	32	16
6º	Inter de Limeira	19	20	7	5	8	37	42	-5
7º	Bragantino	18	20	7	4	9	35	33	2
8º	União de Mogi	17	20	8	1	11	35	47	-12
9º	Ferrovária-BOT	16	20	6	4	10	27	53	-26
10º	Avenida	12	20	3	6	11	32	48	-16
11º	Botucatuense	11	20	4	3	13	24	60	-36

*Classificados para Segunda Fase.

**A ADA de Araraquara abandonou o campeonato e seus jogos foram anulados.



CLASSIFICAÇÃO

SÉRIE B	PG	J	V	E	D	GP	GC	SG
1º América-SJRP*	28	14	14	0	0	43	7	36
2º Corinthians-PP*	17	14	7	3	4	26	21	5
3º Prudentina	14	14	6	2	6	23	27	-4
4º Rio Preto	13	14	6	1	7	20	19	1
Garça E.C.	13	14	6	1	7	25	25	0
6º Tupã	10	14	4	2	8	17	26	-9
7º Tanabi	9	14	4	1	9	14	29	-15
8º Marília	8	14	3	2	9	10	24	-14

SÉRIE C	PG	J	V	E	D	GP	GC	SG
1º Taquaritinga*	36	22	16	4	2	54	22	32
2º Catanduva E.C.*	31	22	13	5	4	45	23	22
3º Barretos F.C.	25	21	11	3	7	48	38	10
4º Bandeirantes-SC	24	22	10	4	8	42	39	3
5º Comercial-RP	22	22	8	6	8	35	36	-1
Jaboticabal	22	22	8	6	8	32	34	-2
7º Radium	19	22	8	3	11	48	51	-3
Francana	19	22	7	5	10	36	36	0
Inter-BB	19	21	7	5	9	31	35	-4
Sanjoanense	19	22	7	5	10	33	49	-16
11º Fortaleza	14	22	4	6	12	28	49	-21
12º Batatais	12	22	4	4	14	29	49	-20

*Classificados para Segunda Fase.

FASE FINAL

27/10/57	Catanduva E.C.	2x2	América-SJRP
03/11/57	América-SJRP	1x0	Taquaritinga
10/11/57	Paulista-JU	1x3	América-SJRP
17/11/57	São Bento-SO	1x0	América-SJRP
24/11/57	América-SJRP	2x0	Corinthians-PP
01/12/57	América-SJRP	1x0	Catanduva E.C.
08/12/57	Taquaritinga	2x1	América-SJRP
15/12/57	América-SJRP	4x0	Paulista-JU
22/12/57	América-SJRP	6x1	São Bento-SO
29/12/57	Corinthians-PP	2x3	América-SJRP

CLASSIFICAÇÃO FINAL

	PG	J	V	E	D	GP	GC	SG
1º América-SJRP	15	10	7	1	2	23	9	14
2º São Bento-SO	12	10	6	0	4	20	17	3
3º Catanduva E.C.	11	10	5	1	4	14	11	3
4º Taquaritinga	10	10	5	0	5	15	15	0
5º Corinthians-PP	8	10	4	0	6	18	23	-5
6º Paulista-JU	4	10	2	0	8	10	25	-15

TERCEIRA DIVISÃO PROFISSIONAL ▶ Disputado de 14 de julho de 1957 a 09 de fevereiro de 1958

9 de Julho	Adamantina F.C.	E.C. Aparecida	Cachoeira	Cafelândia	Corinthians-SA*	CREIX	Elvira
Estrela da B. Vista	Estrela de Piquete	Expresso S. Carlos	Ferroviária-AS	Ferroviária-PIN	Flamengo-AÇT	Frigorífico	Glória
Guarani Saltense	Hepacaré	Ipauçense	Itapireense	A.E. José Bonifácio	Legionário	Mogi Mirim	Monte Aprazível
A.A. Osvaldo Cruz	Palmeiras-OC	Penapolense	Portifelicense	Rigesa	Rio Claro	Saltense	Santacruzense
E.C. São José	Sorocabana-ITU	Teci-Guará	UFA	Velo Clube	Vila Santista		

*O Corinthians de Santo André, que já tinha desistido da Segunda Divisão de 1957, também desistiu da disputa da Terceira Divisão.

CAMPANHA DO CAMPEÃO

1ª FASE

14/07/57	Expresso S. Carlos	3x1	Itapireense
21/07/57	Rio Claro	5x2	Expresso S. Carlos
28/07/57	Expresso S. Carlos	6x4	Mogi Mirim
04/08/57	Velo Clube	3x1	Expresso S. Carlos
09/08/57	Expresso S. Carlos	3x2	Estrela da B. Vista
01/09/57	Expresso S. Carlos	2x2	Velo Clube
08/09/57	Estrela da B. Vista	1x1	Expresso S. Carlos
11/09/57	Itapireense	0x3	Expresso S. Carlos
18/09/57	Expresso S. Carlos	3x3	Rio Claro
25/09/57	Mogi Mirim	0x1	Expresso S. Carlos

CLASSIFICAÇÃO

SÉRIE 1	PG	J	V	E	D	GP	GC	SG
1º Monte Aprazível*	12	8	5	2	1	28	8	20
2º 9 de Julho*	10	8	4	2	2	16	10	6
3º Glória	9	8	3	3	2	10	15	-5
4º A.E. José Bonifácio	5	8	2	1	5	12	19	-7
5º Cafelândia	4	8	1	2	5	7	21	-14

SÉRIE 2	PG	J	V	E	D	GP	GC	SG
1º Flamengo-AÇT*	14	8	7	0	1	22	7	15
2º A.A. Osvaldo Cruz*	10	8	4	2	2	6	7	-1
3º Penapolense	7	8	2	3	3	8	11	-3
4º Palmeiras-OC	5	8	1	3	4	6	16	-10
5º Adamantina F.C.	4	8	2	0	6	9	10	-1

*Classificados para Segunda Fase.

CLASSIFICAÇÃO

SÉRIE 3	PG	J	V	E	D	GP	GC	SG
1º Ipauçuense*	8	6	3	2	1	16	10	6
Ferroviária-AS*	8	6	3	2	1	8	4	4
3º Santacruzense	5	6	1	3	2	5	6	-1
4º UFA	3	6	1	1	4	5	14	-9

SÉRIE 4	PG	J	V	E	D	GP	GC	SG
1º Velo Clube*	13	10	6	1	3	20	17	3
Expresso S. Carlos*	13	10	5	3	2	25	21	4
3º Mogi Mirim	11	10	5	1	4	21	15	6
4º Rio Claro	9	10	4	1	5	22	21	1
5º Estrela da B.Vista	8	10	3	2	5	16	19	-3
6º Itapirense	6	10	3	0	7	13	24	-1

SÉRIE 5	PG	J	V	E	D	GP	GC	SG
1º Guarani Saltense*	15	10	7	1	2	20	13	7
2º Legionário**	10	10	4	2	4	20	22	-2
Sorocabana-ITU	10	10	4	2	4	15	18	-3
4º Saltense	9	10	4	1	5	26	23	3
Portifelicense	9	10	4	1	5	21	22	-1
6º Rigesa	7	10	2	3	5	15	19	-4

** O Legionário se classificou após vencer os jogos-deempate contra a Sorocabana-ITU (2x2 e 2x0).

SÉRIE 6	PG	J	V	E	D	GP	GC	SG
1º E.C. São José*	5	4	2	1	1	10	8	2
Vila Santista*	5	4	2	1	1	7	7	0
3º Elvira	2	4	0	2	2	4	6	-2

SÉRIE 7	PG	J	V	E	D	GP	GC	SG
1º Ferroviária-PIN*	18	14	8	2	4	33	23	10
E.C. Aparecida*	18	14	7	4	3	35	23	12
3º Cachoeira	17	14	6	5	3	22	17	5
4º Frigorífico	15	14	5	4	5	31	26	5
Estrela de Piquete	15	14	6	3	5	32	29	3
Teci-Guará	15	14	4	4	6	28	31	-3
7º Hepacaré	13	14	5	3	6	14	18	-4
8º CREIX	5	14	1	3	10	11	39	-28

*Classificados para Segunda Fase.

2ª FASE

GRUPO 1

29/09/57	Velo Clube	1x0	Expresso S. Carlos
06/10/57	Expresso S. Carlos	6x0	E.C. Aparecida
13/10/57	Legionário	1x2	Expresso S. Carlos
20/10/57	Ferroviária-PIN	2x0	Expresso S. Carlos
27/10/57	Expresso S. Carlos	4x3	Guarani Saltense
03/11/57	E.C. São José	0x1	Expresso S. Carlos
10/11/57	Expresso S. Carlos	2x1	Vila Santista
17/11/57	Expresso S. Carlos	1x1	Velo Clube
24/11/57	E.C. Aparecida	4x0	Expresso S. Carlos
01/12/57	Expresso S. Carlos	4x0	Legionário
08/12/57	Expresso S. Carlos	3x2	Ferroviária-PIN
15/12/57	Guarani S.	1x1	Expresso S. Carlos
22/12/57	Expresso S. Carlos	3x0	E.C. São José
29/12/57	Vila Santista	4x1	Expresso S. Carlos

GRUPO 1	PG	J	V	E	D	GP	GC	SG
1º Expresso S. Carlos*	18	14	8	2	4	28	20	8
2º Vila Santista	16	14	6	4	4	27	17	10
Velo Clube	16	14	6	4	4	25	16	9
4º Guarani Saltense	15	14	5	5	4	28	18	10
5º Ferroviária-PIN	14	14	5	4	5	27	21	6
E.C. Aparecida	14	14	5	4	5	19	27	-8
7º Legionário	12	14	4	2	8	15	38	-23
8º E.C. São José	7	14	3	3	8	26	38	-12

*Classificado para Final.

GRUPO 2	PG	J	V	E	D	GP	GC	SG
1º Monte Aprazível*	14	10	6	2	2	25	11	14
2º Flamengo-AÇT	12	10	6	0	4	26	15	11
3º Ferroviária-AS	11	10	5	1	4	20	17	3
Ipauçuense	11	10	4	3	3	19	17	2
9 de Julho	11	10	4	3	3	20	17	3
6º A.A. Osvaldo Cruz	1	10	0	1	9	6	39	-33

*Classificado para Final.

FINAL

26/01/58	Expresso S. Carlos	3x1	Monte Aprazível
02/02/58	Monte Aprazível	2x1	Expresso S. Carlos
09/02/58	Monte Aprazível	2x4	Expresso S. Carlos

1958

LIGA	1ª DIVISÃO	2ª DIVISÃO	3ª DIVISÃO
 FPF	 Santos	 Comercial-RP	 Nevense

O ataque PPP e os 58 gols de Pelé

Com 20 equipes, porém novamente disputado por pontos corridos, o Campeonato Paulista de 1958 registrou mais do que uma nova mudança no regulamento. A competição proporcionou o surgimento de um recorde que resiste até os dias atuais, graças a um campeonato exuberante do então menino Pelé.

Campeão do mundo na Suécia ao lado de outros nove jogadores de clubes paulistas, Pelé marcou 58 dos 143 gols do Santos naquela competição. O ataque arrasador do time do litoral era conhecido como 'PPP'; Pelé, Pagão e Pepe.

Com essa marca, o Santos sagrou-se campeão do torneio pela quarta vez na história. O título foi o primeiro troféu levantado do Campeonato Paulista por aquele que se tornaria o Rei do Futebol.

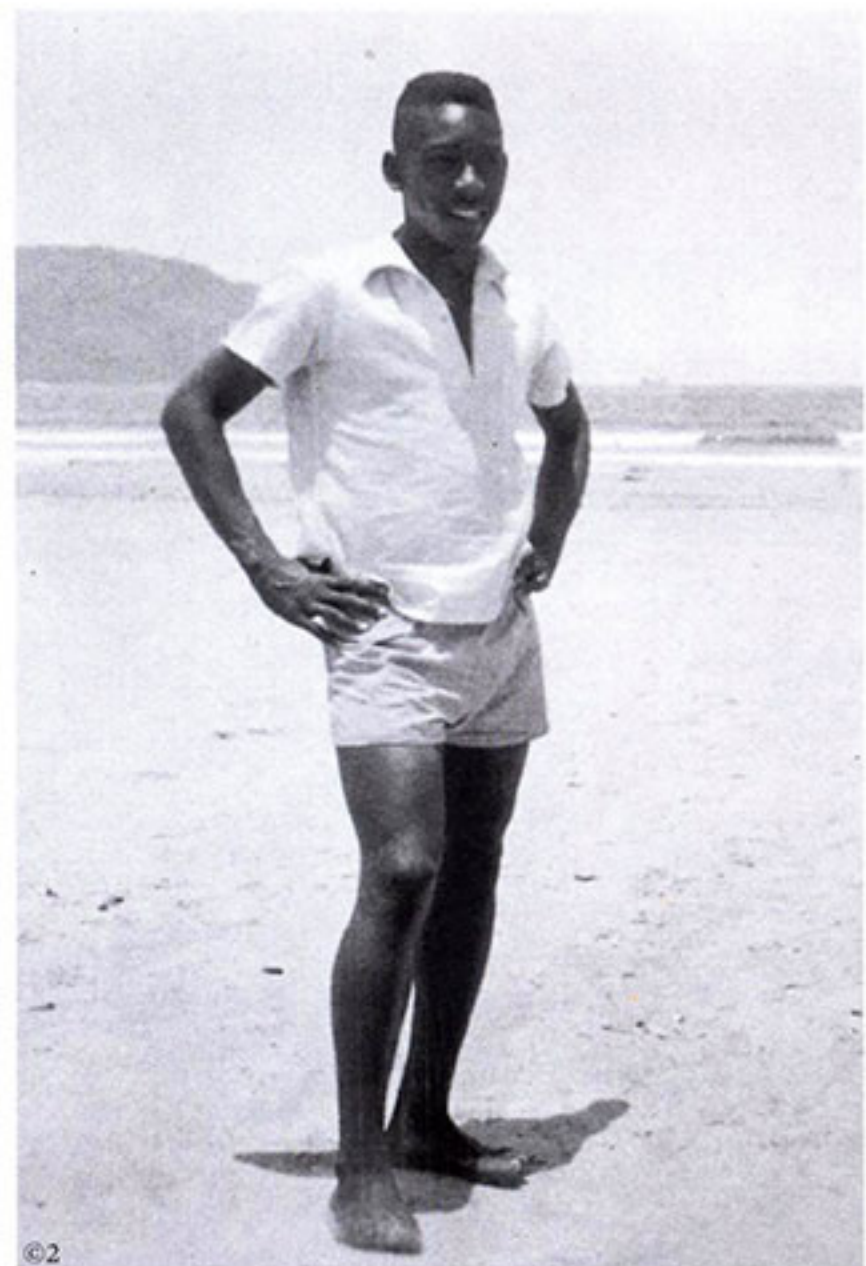

© 1 Jose Herrera © 2 Acervo

PRIMEIRA DIVISÃO PROFISSIONAL ▶ Disputado de 25 de maio a 23 de dezembro de 1958

 América-SJRP	 Botafogo-RP	 Comercial-SP*	 Corinthians	 Ferroviária-ARQ	 Guarani	 Jabaquara	 Juventus
 Nacional	 Noroeste	 Palmeiras	 Ponte Preta	 Portuguesa	 Port. Santista	 Santos	 São Paulo
 Taubaté	 XV de Jaú	 XV de Piracicaba	 Ypiranga				

*O Comercial-SP retorna após o fim da fusão com o São Caetano E.C., que havia originado o São Bento-SCS.

CAMPANHA DO CAMPEÃO

16/07/58	Santos 7x3	Jabaquara
20/07/58	Juventus 0x2	Santos
23/07/58	Santos 6x0	XV de Piracicaba
27/07/58	Botafogo-RP 2x2	Santos
31/07/58	Comercial-SP 1x1	Santos
03/08/58	América-SJRP 0x0	Santos
06/08/58	Santos 4x3	Portuguesa
10/08/58	Noroeste 1x0	Santos
01/08/58	Santos 4x3	Ferroviária-ARQ
17/08/58	Santos 1x0	São Paulo
20/08/58	Santos 4x0	Ponte Preta
24/08/58	Palmeiras 0x1	Santos
28/08/58	Santos 5x2	XV de Jaú
31/08/58	Port. Santista 1x2	Santos
04/09/58	Santos 3x0	Taubaté
07/09/58	Ypiranga 1x4	Santos

11/09/58	Santos 10x0	Nacional
14/09/58	Corinthians 0x1	Santos
17/09/58	Santos 8x1	Guarani
01/10/58	Santos 8x1	Ypiranga
05/10/58	Taubaté 3x2	Santos
11/10/58	Santos 3x0	Noroeste
15/10/58	Santos 6x1	Port. Santista
19/10/58	XV de Piracicaba 0x5	Santos
22/10/58	Jabaquara 2x6	Santos
26/10/58	Santos 4x0	Botafogo-RP
29/10/58	Portuguesa 1x1	Santos
01/11/58	XV de Jaú 0x0	Santos
05/11/58	Santos 3x1	América-SJRP
09/11/58	Ferroviária-ARQ 2x1	Santos
16/11/58	Santos 2x1	Palmeiras
19/11/58	Santos 9x1	Comercial-SP
23/11/58	Ponte Preta 1x2	Santos

30/11/58	Nacional 3x4	Santos
07/12/58	Santos 6x1	Corinthians
10/12/58	Santos 7x1	Juventus
14/12/58	Guarani 1x7	Santos

Local: Estádio "Brinco de Ouro da Princesa", em Campinas.
Árbitro: Juan Brozzi.
Gols: Pelé [SFC] 17' e 39' do 1ºT; Bidon [C][SFC] 3', Pelé [SFC] 7', Pepe [SFC] 9', Antonio Rosa [GUA] 16', Dorval [SFC] 18' e Pelé [SFC] 34' do 2ºT.
GUA: Valter; Valdir e Bidon; Antonio Rosa, Gonçalves e Bené; Friaça, Villalobos, Fifi, Bené e Boquita.
SFC: Manga; Getulio e Dalmo; Ramiro, Zito e Urubató; Dorval, Jair, Pagão, Pelé e Pepe.
 18/12/58 São Paulo 2x2 Santos

CLASSIFICAÇÃO FINAL

	PG	J	V	E	D	GP	GC	SG
1º Santos	64	38	29	6	3	143	40	103
2º São Paulo	60	38	25	10	3	93	39	54
3º Corinthians	56	38	24	8	6	93	50	43
4º Palmeiras	52	38	22	8	8	82	47	35
5º XV de Piracicaba	46	38	17	12	9	66	58	8
6º Portuguesa	45	38	19	7	12	96	69	27
7º Noroeste	40	38	15	10	13	66	63	3
8º Botafogo-RP	39	38	17	5	16	70	53	17
9º Taubaté	36	38	14	8	16	58	59	-1
Nacional	36	38	15	6	17	65	79	-14
11º Ferroviária-ARQ	35	38	14	7	17	59	57	2
Portuguesa Santista	35	38	13	9	16	67	68	-1
13º América-SJRP	33	38	12	9	17	47	58	-11
14º Ponte Preta	31	38	11	9	18	48	77	-29
Juventus	31	38	12	7	19	54	84	-30
Guarani	31	38	12	7	19	53	94	-41
17º Comercial-SP	28	38	8	12	18	44	74	-30
18º XV de Jaú	23	38	8	7	23	42	76	-34
19º Jabaquara	21	38	7	7	24	45	84	-39
20º Ypiranga	18	38	4	10	24	38	100	-62



ARTILHEIRO

Pelé
[Santos]

58 gols

SEGUNDA DIVISÃO PROFISSIONAL ▶ Disputado de 08 de junho de 1958 a 21 de abril de 1959



* O Linense faria parte da Série Verde, mas desistiu da competição antes do seu início.

1ª FASE

08/06/58	Comercial-RP	2x0	Mogiana-CPS
15/06/58	Bandeirantes-SC	1x6	Comercial-RP
22/06/58	C.A. Ituano	1x2	Comercial-RP
06/07/58	Comercial-RP	3x1	Inter de Limeira
13/07/58	Paulista-JU	6x1	Comercial-RP
20/07/58	Sanjoanense	3x1	Comercial-RP
03/08/58	Comercial-RP	3x3	São Bento-SO
17/08/58	Comercial-RP	4x2	Avenida
21/09/58	Comercial-RP	3x2	Paulista-JU
27/09/58	Mogiana-CPS	1x1	Comercial-RP
12/10/58	Inter de Limeira	1x1	Comercial-RP
19/10/58	Comercial-RP	4x0	Bandeirantes-SC
26/10/58	São Bento-SO	3x2	Comercial-RP
23/11/58	Comercial-RP	3x1	C.A. Ituano
29/11/58	Comercial-RP	3x1	Sanjoanense
07/12/58	Avenida	1x2	Comercial-RP

CLASSIFICAÇÃO

SÉRIE VERDE	PG	J	V	E	D	GP	GC	SG
1º Prudentina*	19	14	7	5	2	40	21	19
2º Corinthians-PP*	18	14	7	4	3	29	18	11
Garça E.C.*	18	14	7	4	3	25	16	9
4º Tupã	15	14	7	1	6	26	24	2
Botucatuense	15	14	7	1	6	31	30	1
6º Ferroviária-BOT	12	14	5	2	7	16	23	-7
Inter-BB	12	14	4	4	6	25	32	-7
8º Ferroviária-AS	3	14	1	1	12	11	39	-28

*Classificados para Segunda Fase.

**O Flamengo de Araçatuba abandonou o campeonato e teve seus jogos cancelados.

SÉRIE AMARELA	PG	J	V	E	D	GP	GC	SG
1º Francana*	29	20	14	1	5	38	23	15
Barretos F.C.*	29	20	13	1	6	39	17	22
3º Rio Preto*	28	20	13	2	5	51	22	29
4º Taquaritinga	27	20	12	3	5	43	27	16
5º Catanduva E.C.	24	20	10	3	7	41	23	18
6º Batatais	23	20	10	3	7	37	29	8
7º Jaboticabal	17	20	6	5	9	28	29	-1
8º Fortaleza	14	20	5	4	11	28	43	-15
9º Tanabi	12	20	5	3	12	27	44	-17
Pindorama	12	20	3	6	11	17	47	-30
11º Monte Aprazível	5	20	2	3	15	13	58	-45

SÉRIE AZUL	PG	J	V	E	D	GP	GC	SG
1º Bragantino*	26	18	12	2	4	55	19	36
2º Esportiva de Guará*	25	18	10	5	3	37	19	18
3º Vila Santista	23	18	9	5	4	38	31	7
4º Estrela da Saúde	21	18	10	1	7	31	33	-2
5º Radium	19	18	9	1	8	32	30	2
6º E.C. Aparecida	18	18	8	2	8	33	31	2
7º Elvira	17	18	7	3	8	38	47	-9
8º União de Mogi	14	18	5	4	9	28	37	-9
9º São Caetano E.C.	10	18	4	2	12	19	37	-18
10º Ferroviária-PIN	7	18	2	3	13	17	44	-27

SÉRIE BRANCA	PG	J	V	E	D	GP	GC	SG
1º São Bento-SO*	28	16	11	5	0	45	16	29
2º Paulista-JU*	25	16	10	5	1	38	17	21
3º Comercial-RP*	23	16	10	3	3	41	27	14
4º Inter de Limeira	16	16	5	5	6	32	33	-1
5º Sanjoanense	14	16	7	0	9	32	28	4
Mogiana-CPS	14	16	5	4	7	21	36	-15
7º C.A. Ituano	13	16	5	3	8	30	27	3
8º Avenida	7	16	3	1	12	19	40	-21
9º Bandeirantes-SC	4	16	2	2	12	21	55	-34

*Classificados para Segunda Fase.

2ª FASE

18/01/59 São Bento-SO 3x1 Comercial-RP
 25/01/59 Comercial-RP 3x2 Bragantino
 02/02/59 Comercial-RP 2x1 Paulista-JU
 15/02/59 Vila Santista 0x1 Comercial-RP
 22/02/59 Comercial-RP 1x0 Esportiva de Guará
 08/03/59 Comercial-RP 5x2 São Bento-SO
 15/03/59 Bragantino 2x2 Comercial-RP
 22/03/59 Paulista-JU 1x0 Comercial-RP
 29/03/59 Comercial-RP 8x1 Vila Santista
 05/04/59 Esportiva de Guará 2x1 Comercial-RP

GRUPO DR. JOÃO HAVELANGE

	PG	J	V	E	D	GP	GC	SG
1º Corinthians-PP*	16	10	7	2	1	27	12	15
2º Rio Preto	11	10	5	1	4	20	15	5
Francana	11	10	4	3	3	18	14	4
4º Barretos F.C.	8	10	3	2	5	16	15	1
5º Prudentina	7	10	3	1	6	18	28	-10
Garça E.C.	7	10	3	1	6	15	30	-15

GRUPO DR. PAULO MACHADO DE CARVALHO

	PG	J	V	E	D	GP	GC	SG
1º Comercial-RP*	13	10	6	1	3	24	14	10
2º Bragantino	12	10	5	2	3	30	17	13
3º São Bento	11	10	5	1	4	27	20	7
Esportiva de Guará	11	10	5	1	4	22	15	7
5º Paulista	10	10	5	0	5	16	21	-5
6º Vila Santista	3	10	1	1	8	12	44	-32

*Classificados para final.

FINAL

12/04/1959 Corinthians-PP 1x0 Comercial-RP
 19/04/1959 Comercial-RP 1x0 Corinthians-PP
 21/04/1959 Comercial-RP 4x0 Corinthians-PP

■ Acesso: Comercial-RP

TERCEIRA DIVISÃO PROFISSIONAL ▶ Disputado de 08 de junho de 1958 a 12 de abril de 1959



*A UFA foi incluída na Série B do campeonato mas solicitou ser transferida para a Série C. Como a FPF não atendeu o pedido, a equipe desistiu da competição.
 **O Altinópolis desistiu do campeonato.

CAMPANHA DO CAMPEÃO

1ª FASE

08/06/58 Penapolense 1x0 Nevense
 22/06/58 Nevense 3x0 Glória

29/06/58 Nevense 3x2 Municipal-VC
 06/07/58 Bandeirantes-GA 2x3 Nevense
 20/07/58 9 de Julho 0x3 Nevense
 24/08/58 Nevense 4x0 Penapolense

21/09/58 Nevense 8x0 Bandeirantes-GA
 28/09/58 Glória 1x0 Nevense
 19/10/58 Municipal-VC 0x0 Nevense
 26/10/58 Nevense 6x0 9 de Julho

CLASSIFICAÇÃO

SÉRIE A	PG	J	V	E	D	GP	GC	SG
1º Nevense*	15	10	7	1	2	30	6	24
2º Glória*	13	10	6	1	3	23	17	6
3º Municipal-VC**	11	10	4	3	3	25	18	7
Penapolense	11	10	5	1	4	13	17	-4
5º 9 de Julho	9	10	4	1	5	15	23	-8
6º Bandeirantes-GAR	1	10	0	1	9	12	37	-25

**O Municipal-VC se classificou após vencer o jogo-desempate contra o Penapolense (1x0).

SÉRIE B	PG	J	V	E	D	GP	GC	SG
1º Rinópolis*	19	12	9	1	2	36	12	24
2º Adamantina F.C.*	17	12	8	1	3	33	23	10
3º Murutinga*	16	12	7	2	3	20	15	5
4º A.A. Osvaldo Cruz	11	12	4	3	5	23	20	3
5º Lucélia	9	12	4	1	7	18	25	-7
Mouran	9	12	3	1	8	13	34	-21
7º Andradina E.C.	3	12	2	1	9	13	27	-14

SÉRIE C	PG	J	V	E	D	GP	GC	SG
1º A.E. Santacruzense*	17	10	8	1	1	17	4	13
2º Ipauçuense*	12	10	5	2	3	17	12	5
3º Agudos*	11	10	3	3	4	16	18	-2
4º Operário-OUR	6	10	4	0	6	15	25	-10
Lençoense	6	10	3	2	5	10	9	1
Operário-PAL	6	10	2	2	6	12	19	-7

SÉRIE D	PG	J	V	E	D	GP	GC	SG
1º Saltense*	26	14	12	2	0	49	13	36
2º Guarani Saltense*	17	14	7	3	4	41	20	21
3º Sorocabana-MAI*	16	14	7	2	5	41	28	13
4º Primavera	15	14	6	3	5	33	33	0
Portofelicense	15	14	6	3	5	28	30	-2
6º Sorocabana-ITA	9	14	4	1	9	28	41	-13
7º Capivariano	8	14	4	0	10	23	46	-23
8º União-PF	6	14	2	2	10	16	48	-32

SÉRIE E	PG	J	V	E	D	GP	GC	SG
1º Cerâmica-MG*	6	4	3	0	1	14	8	6
2º Velo Clube*	4	4	2	0	2	9	8	1
3º Mogi Mirim	0	4	1	0	3	7	14	-7

SÉRIE F	PG	J	V	E	D	GP	GC	SG
1º Estrela Piquete*	10	6	4	2	0	16	4	12
2º Frigorífico*	7	6	2	1	3	11	12	-1
3º Hepacaré	5	6	1	2	3	5	8	-3
4º Cachoeira	2	6	2	1	3	9	17	-8

SÉRIE G	PG	J	V	E	D	GP	GC	SG
1º Legionário*	7	6	3	1	2	10	10	0
2º Lapeaninho**	6	6	3	0	3	16	10	6
Vera Cruz-PIR	6	6	3	0	3	11	12	-1
4º Rígesa	5	6	2	1	3	7	12	-5

*Classificados para Segunda Fase.

**O Lapeaninho se classificou após vencer os jogos-desempate contra o Vera Cruz-PIR (2x2 e 1x0).

FASE SEMIFINAL

30/11/58	Murutinga	3x2	Nevense
07/12/58	Nevense	3x0	Rinópolis
14/12/58	Nevense	4x2	Adamantina F.C.
21/12/58	Municipal-VC	2x2	Nevense
28/12/58	Nevense	3x0	Glória
04/01/59	Nevense	5x1	Murutinga
20/01/59	Rinópolis	1x0	Nevense
18/01/59	Adamantina F.C.	1x1	Nevense
25/01/59	Nevense	2x0	Municipal-VC
01/02/59	Glória	3x1	Nevense

CLASSIFICAÇÃO

GRUPO 1	PG	J	V	E	D	GP	GC	SG
1º Nevense*	12	10	5	2	3	23	13	10
Glória	12	10	5	0	5	16	23	-7
Municipal-VC	12	10	5	2	3	26	15	11
4º Rinópolis	10	10	5	0	5	17	17	0
5º Murutinga	7	10	4	1	5	21	28	-7
Adamantina F.C.	7	10	3	1	6	18	25	-7

* O Nevense se classificou para a Fase Final ao vencer o torneio-desempate contra a Municipal-VC e Glória.

GRUPO 2	PG	J	V	E	D	GP	GC	SG
1º Saltense*	17	10	8	1	1	28	13	15
2º Guarani Saltense	14	10	6	2	2	27	15	12
3º Sorocabana-M	9	10	3	3	4	19	18	1
4º Agudos	8	10	4	0	6	17	29	-12
5º Santacruzense	6	10	1	4	5	13	19	-6
Ipauçuense	6	10	1	4	5	10	20	-10

GRUPO 3	PG	J	V	E	D	GP	GC	SG
1º Estrela Piquete*	11	8	4	3	1	11	6	5
2º Velo Clube	8	8	3	2	3	12	11	1
Cerâmica-MG	8	8	3	2	3	9	8	1
Lapeaninho	8	8	2	4	2	11	14	-3
5º Frigorífico	5	8	1	3	4	9	13	-4

*Classificados para Fase Final.

FASE FINAL

22/03/59 Estrela de Piquete 3x2 Saltense

Obs: O Estrela de Piquete se classificou para a decisão contra o Nevense

05/04/59 Estrela de Piquete 2x2 Nevense

JOGO-DESEMPATE

12/04/59 Estrela de Piquete 0x4 Nevense

1959

LIGA	1ª DIVISÃO	2ª DIVISÃO	3ª DIVISÃO
 FPF	 Palmeiras	 Corinthians-PP	 Irmãos Romano

Palmeiras, o supercampeão paulista

Nove anos distante do troféu do Campeonato Paulista, o Palmeiras teve a dura missão de passar pelo esquadrão santista capitaneado por Pelé para voltar a erguer a taça.

O clube alviverde chegou à competição turbinado. Sob a batuta do treinador Osvaldo Brandão, o time dispunha de Djalma Santos, Julinho Botelho, Chinesinho, Romero e Zequinha no elenco.

Com o campeonato disputado no sistema de pontos corridos, o Palmeiras conseguiu se igualar na tabela ao Santos de Pelé e companhia, ao fim do campeonato.

O critério para o desempate e, consequentemente, a definição do campeão, foi realizar três confrontos diretos entre Santos e Palmeiras, motivo pelo qual a competição daquele ano ganhou o apelido de Supercampeonato Paulista.

Os jogos aconteceram no início de janeiro de 1960. Nos dois primeiros duelos, empate: 1 a 1 e 2 a 2.

A grande decisão ficou para o dia 10 de janeiro. Pelé abriu o placar para o Santos, mas o Palmeiras virou a partida e conquistou seu 13º título paulista.



© Acervo Sociedade Esportiva Palmeiras

PRIMEIRA DIVISÃO PROFISSIONAL ▶ Disputado de 24 de maio de 1959 a 10 de janeiro de 1960

 América-SJRP	 Botafogo-RP	 Comercial-RP	 Comercial-SP	 Corinthians	 Ferroviária-ARQ	 Guarani	 Jabaquara
 Juventus	 Nacional	 Noroeste	 Palmeiras	 Ponte Preta	 Portuguesa	 Port. Santista	 Santos
 São Paulo	 Taubaté	 XV de Jaú	 XV de Piracicaba				

CAMPANHA DO CAMPEÃO

24/05/59	Palmeiras 6x0 Guarani	11/10/59	XV de Piracicaba 1x0 Palmeiras
31/05/59	Comercial-SP 1x6 Palmeiras	15/10/59	Port. Santista 0x3 Palmeiras
14/06/59	Botafogo-RP 2x2 Palmeiras	18/10/59	XV de Jaú 1x0 Palmeiras
18/06/59	Palmeiras 1x1 Juventus	29/10/59	Comercial-RP 0x1 Palmeiras
21/06/59	Palmeiras 2x1 XV de Piracicaba	01/11/59	Palmeiras 2x0 Nacional
24/06/59	Nacional 1x7 Palmeiras	04/11/59	Palmeiras 3x0 Noroeste
28/06/59	Taubaté 0x2 Palmeiras	08/11/59	Guarani 2x3 Palmeiras
05/07/59	Portuguesa 0x0 Palmeiras	15/11/59	Ferroviária-ARQ 0x3 Palmeiras
12/07/59	Jabaquara 2x5 Palmeiras	18/11/59	Palmeiras 5x0 Taubaté
19/07/59	Palmeiras 2x1 Ferroviária-ARQ	21/11/59	Palmeiras 2x0 Jabaquara
26/07/59	Noroeste 1x4 Palmeiras	25/11/59	Corinthians 0x3 Palmeiras
02/08/59	Palmeiras 5x1 Comercial-RP	29/11/59	Palmeiras 5x1 Santos
16/08/59	Palmeiras 1x1 Corinthians	03/12/59	Palmeiras 1x1 Portuguesa
23/08/59	Ponte Preta 2x4 Palmeiras	08/12/59	Palmeiras 3x0 América-SJRP
06/09/59	América-SJRP 0x4 Palmeiras	13/12/59	Palmeiras 2x0 Botafogo-RP
09/09/59	Palmeiras 2x0 São Paulo	17/12/59	Juventus 0x2 Palmeiras
13/09/59	Palmeiras 3x1 Port. Santista	20/12/59	São Paulo 2x0 Palmeiras
26/09/59	Palmeiras 1x0 XV de Jaú	23/12/59	Palmeiras 3x1 Comercial-SP
03/10/59	Santos 7x3 Palmeiras	26/12/59	Palmeiras 6x1 Ponte Preta

CLASSIFICAÇÃO FINAL

	PG	J	V	E	D	GP	GC	SG
1º Palmeiras	63	38	29	5	4	107	32	75
Santos	63	38	30	3	5	151	53	98
3º Ferroviária-ARQ	53	38	23	7	8	78	44	34
São Paulo	53	38	22	9	7	79	38	41
5º Corinthians	50	38	23	4	11	75	45	30
6º Portuguesa	45	38	19	7	12	87	63	24
7º Botafogo-RP	37	38	11	15	12	61	52	9
Taubaté	37	38	16	5	17	56	70	-14
9º Noroeste	35	38	16	3	19	59	67	-8
10º Juventus	33	38	11	11	16	72	66	6
11º Jabaquara	32	38	12	8	18	50	73	-23
XV de Piracicaba	32	38	11	10	17	54	69	-15
13º Comercial-RP	31	38	11	9	18	51	77	-26
Guarani	31	38	12	7	19	57	81	-24
Ponte Preta	31	38	11	9	18	57	86	-29
16º América-SJRP	30	38	12	6	20	44	78	-34
17º Portuguesa Santista	29	38	12	5	21	54	90	-36
18º XV de Jaú*	27	38	11	5	22	48	83	-35
19º Nacional*	26	38	9	8	21	57	90	-33
20º Comercial-SP*	22	38	6	10	22	52	92	-40

*O Comercial-SP foi rebaixado por ter sido o último colocado. O XV de Jaú e Nacional também foram rebaixados após a disputa do "Torneio da Morte" com a Portuguesa Santista.

JOGOS DESEMPATE

05/01/60 Palmeiras 1x1 Santos

07/01/60 Santos 2x2 Palmeiras

10/01/60 Palmeiras 2x1 Santos

Local: Estádio do Pacaembu.

Árbitro: Anacleto Pietrobon (Valussi).

Gols: Pelé (SFC) 14' e Julinho (SEP) 42' do 1ºT;

Romeiro (SEP) 3' do 2ºT.

SEP: Valdir; Djalma Santos, Valdemar e Geraldo;

Zequinha e Aldemar; Julinho, Nardo, Américo,

Chinezinho e Romeiro.

SFC: Laércio; Urubatão, Getúlio e Dalmo; Formiga e

Zito; Dorval, Jair, Pagão, Pelé e Pepe.



ARTILHEIRO

Pelé

(Santos)

44 gols

SEGUNDA DIVISÃO PROFISSIONAL ▶ Disputado de 24 de maio de 1959 a 13 de março de 1960

E.C. Aparecida	Avenida	Bandeirantes-SC	Barretos F.C.	Batatais	Botucatuense	Bragantino	Catanduva E.C.
Corinthians-PP	Elvira	Esportiva de Guará	Estrada F.S.	Estrela de Piquete	Estrela da Saúde	Ferroviária-AS	Ferroviária-BOT
Ferroviária-PIN	Fortaleza	Francana	Garça E.C.	Hepacaré	Inter-BB	Inter de Limeira	C.A. Ituano
Jaboticabal	Mogiana-CPS	Nevense	A.A. Osvaldo Cruz	Paulista-JU	Pindorama	Prudentina	Rio Preto
Saltense	São Bento-MAR	São Bento-SO	São Caetano E.C.	Taquaritinga	Tupã	União de Mogi	Vila Santista
Ypiranga*							

*O Ypiranga desistiu do campeonato; no seu lugar, entrou a A.A. Saltense.

1ª FASE

24/05/59	Corinthians-PP 2x1 Tupã	16/08/59	Corinthians-PP 2x1 Prudentina
31/05/59	Prudentina 2x2 Corinthians-PP	23/08/59	Corinthians-PP 2x0 Rio Preto
07/06/59	São Bento-MAR 2x6 Corinthians-PP	30/08/59	A.A. Osvaldo Cruz 1x1 Corinthians-PP
14/06/59	Corinthians-PP 2x0 Ferroviária-BOT	06/09/59	Corinthians-PP 5x1 Ferroviária-AS
21/06/59	Corinthians-PP 3x0 Botucatuense	13/09/59	Tupã 2x3 Corinthians-PP
28/16/59	Ferroviária-AS 3x1 Corinthians-PP	20/09/59	Garça E.C. 0x1 Corinthians-PP
05/07/59	Corinthians-PP 2x0 A.A. Osvaldo Cruz	27/09/59	São Bento-MAR 4x2 Corinthians-PP
12/07/59	Corinthians-PP 6x1 Garça E.C.	11/10/59	Botucatuense 3x5 Corinthians-PP
19/07/59	Rio Preto 0x0 Corinthians-PP	18/10/59	Ferroviária-BOT 5x2 Corinthians-PP

CLASSIFICAÇÃO

SÉRIE PAULO MACHADO DE CARVALHO									
		PG	J	V	E	D	GP	GC	SG
1º	Corinthians-PP*	27	18	12	3	3	47	26	21
2º	São Bento-MAR*	23	18	9	5	4	42	25	17
3º	Tupã	22	18	9	2	7	29	23	6
4º	Prudentina	21	18	8	4	6	33	21	12
5º	A.A. Osvaldo Cruz	19	18	5	7	6	22	27	-5
6º	Garça E.C.	17	18	7	3	8	22	28	-6
	Rio Preto	17	18	6	5	7	26	28	-2
8º	Botucatuense	15	18	8	3	7	29	34	-5
9º	Ferroviária-BOT	12	18	4	4	10	22	33	-11
10º	Ferroviária-AS	7	18	2	4	12	16	43	-27

SÉRIE GERALDO STARLING SOARES									
		PG	J	V	E	D	GP	GC	SG
1º	Batatais*	26	18	11	4	3	37	17	20
2º	Catanduva E.C.**	23	18	11	1	6	44	31	13
	Barretos F.C.	23	18	10	3	5	38	27	11
4º	Francana	21	18	9	3	6	24	22	2
5º	Inter-BB	18	18	8	4	6	33	26	7
6º	Fortaleza	17	18	8	1	9	26	33	-7
	Taquaritinga	17	18	7	3	8	26	28	-2
8º	Jaboticabal	15	18	7	1	10	26	31	-5
	Nevense	15	18	6	3	9	19	27	-8
10º	Pindorama	5	18	1	1	16	12	43	-31

**O Catanduva E.C. se classificou no jogo-desempate ao vencer o Barretos F.C. (1x0).

SÉRIE VICENTE FEOLA									
		PG	J	V	E	D	GP	GC	SG
1º	Bragantino*	25	16	10	5	1	50	17	33
2º	São Bento-SO**	21	16	9	3	4	37	18	19
	Paulista-JU	21	16	10	1	5	36	21	15
4º	Estrada F.S.	17	16	7	3	6	35	29	6
5º	C.A. Ituano	14	16	6	2	8	37	34	3
6º	Inter de Limeira	13	16	5	3	8	23	30	-7
	Saltense	13	16	5	3	8	27	42	-15
8º	Bandeirantes-SC	8	16	6	3	7	25	49	-24
9º	Mogiana-CPS	4	16	1	3	12	10	40	-30

*Classificados para Segunda Fase.

**O São Bento de Sorocaba se classificou no jogo-desempate ao vencer o Paulista (4x0).

***O Avenida de Salto abandonou a competição na 6ª rodada do 2º turno e suas partidas foram canceladas.

SÉRIE JOÃO HAVELANGE									
		PG	J	V	E	D	GP	GC	SG
1º	Esportiva de Guará*	30	18	14	2	2	50	12	38
2º	Estrela da Saúde**	24	18	9	6	3	34	19	15
	E.C. Aparecida	24	18	10	4	4	37	20	17
4º	Vila Santista	21	18	8	5	5	35	29	6
5º	União de Mogi	18	18	6	6	6	24	27	-3
6º	São Caetano E.C.	17	18	7	3	8	22	30	-8
	Hepacaré	17	18	6	5	7	26	30	-4
8º	Ferroviária-PIN	13	18	5	3	10	22	34	-12
9º	Estrela de Piquete	10	18	4	2	12	22	41	-19
10º	Elvira	6	18	1	4	13	22	52	-30

*Classificados para Segunda Fase.

**O Estrela da Saúde se classificou no jogo-desempate ao vencer o E.C. Aparecida (3x2).

FASE FINAL

29/11/59	Batatais	4x1	Corinthians-PP
06/12/59	Corinthians-PP	5x1	Estrela da Saúde
13/12/59	São Bento-MAR	1x2	Corinthians-PP
20/12/59	Corinthians-PP	2x1	São Bento-SO
27/12/59	Catanduva E.C.	3x0	Corinthians-PP
03/01/59	Bragantino	1x1	Corinthians-PP
10/01/60	Corinthians-PP	2x1	Esportiva de Guará
24/01/60	Corinthians-PP	4x1	Batatais
31/01/60	Estrela da Saúde	0x1	Corinthians-PP
07/02/60	Corinthians-PP	3x1	São Bento-MAR
14/02/60	São Bento-SO	2x0	Corinthians-PP
21/02/60	Corinthians-PP	2x0	Catanduva E.C.
06/03/60	Corinthians-PP	4x1	Bragantino
13/03/60	Esportiva de Guará	3x1	Corinthians-PP

CLASSIFICAÇÃO FINAL

		PG	J	V	E	D	GP	GC	SG
1º	Corinthians-PP	19	14	9	1	4	28	20	8
2º	Bragantino	17	14	7	3	4	26	24	2
3º	Batatais	16	14	7	2	5	37	29	8
4º	Catanduva E.C.	15	14	7	1	6	38	28	10
5º	São Bento-SO	14	14	6	2	6	19	20	-1
6º	Estrela da Saúde	11	14	5	1	8	22	30	-8
7º	São Bento-MAR	10	14	5	0	9	27	32	-5
	Esportiva de Guará	10	14	4	2	8	20	34	-14

TERCEIRA DIVISÃO PROFISSIONAL ▶ Disputado de 05 de julho de 1959 a 07 de fevereiro de 1960



CAMPANHA DO CAMPEÃO

1ª FASE

05/07/59	E.C. São Bernardo	1x2	Irmãos Romano
12/07/59	Irmãos Romano	2x1	Lapeaninho
26/07/59	Irmãos Romano	2x0	Sorocabana-MAI
09/08/59	Alfa	0x0	Irmãos Romano
16/08/59	Irmãos Romano	2x0	Rigesa
06/09/59	Irmãos Romano	1x1	E.C. São Bernardo
13/09/59	Lapeaninho	0x1	Irmãos Romano
27/09/59	Sorocabana-MAI	0x0	Irmãos Romano
18/10/59	Irmãos Romano	2x0	Alfa
25/10/59	Rigesa	1x3	Irmãos Romano

CLASSIFICAÇÃO

SÉRIE 1	PG	J	V	E	D	GP	GC	SG
1º Irmãos Romano*	17	10	7	3	0	15	4	11
2º Lapeaninho*	14	10	6	2	2	26	11	15
3º Sorocabana-MAI	10	10	3	4	3	18	20	-2
4º Rigesa	7	10	3	1	6	15	21	-6
5º Alfa	6	10	2	2	6	11	20	-9
E.C. São Bernardo	6	10	2	2	6	11	20	-9

SÉRIE 2	PG	J	V	E	D	GP	GC	SG
1º Rafard*	18	12	8	2	2	25	11	14
2º Guarani Saltense**	17	12	7	3	2	28	15	13
3º DERAC**	15	12	7	1	4	24	15	9
4º Sorocabana-ITA	12	12	5	2	5	26	19	7
5º Capivariano	11	12	4	3	5	23	25	-2
6º Portofelicense	6	12	1	4	7	11	19	-8
7º União-PF	5	12	1	3	8	15	48	-33

**O Guarani Saltense se classificou para a Fase Final. Mas como desistiu do campeonato logo após a primeira fase, o DERAC entrou no seu lugar.

SÉRIE 3	PG	J	V	E	D	GP	GC	SG
1º Adamantina F.C.*	22	14	10	2	2	25	13	12
2º Rinópolis**	18	14	7	2	5	20	16	4
Municipal-VC	18	14	8	2	4	24	18	6
4º Corinthians-MAR	15	14	5	5	4	31	22	9
5º Lucélia	13	14	5	5	4	23	20	3
Palmeiras-ADA	13	14	5	3	6	21	26	-5
7º Murutinga	9	14	3	3	8	21	24	-3
8º 9 de Julho	4	14	1	2	11	17	43	-26

*Classificado para Fase Final.

**O Rinópolis se classificou para a 2ª Fase após vencer o Municipal-VC no jogo-desempate (6x0).

FASE FINAL

29/11/59	Irmãos Romano	1x1	Lapeaninho
06/12/59	DERAC	1x2	Irmãos Romano
13/12/59	Rafard	1x2	Irmãos Romano
20/12/59	Irmãos Romano	1x0	Adamantina F.C.
27/12/59	Irmãos Romano	2x1	Rinópolis
10/01/60	Lapeaninho	1x4	Irmãos Romano
17/01/60	Irmãos Romano	2x0	DERAC
24/01/60	Irmãos Romano	5x0	Rafard
31/01/60	Adamantina F.C.	1x2	Irmãos Romano
07/02/60	Rinópolis	0x2	Irmãos Romano

CLASSIFICAÇÃO FINAL

	PG	J	V	E	D	GP	GC	SG
1º Irmãos Romano	19	10	9	1	0	23	6	17
2º DERAC	12	10	6	0	4	19	17	2
3º Adamantina F.C.	8	10	4	0	6	16	24	-8
4º Rinópolis	7	10	3	1	6	17	19	-2
Lapeaninho	7	10	3	1	6	17	21	-4
Rafard	7	10	3	1	6	18	23	-5

1960

LIGA	1ª DIVISÃO	2ª DIVISÃO	3ª DIVISÃO	4ª DIVISÃO
 FPF	 Santos	 Esportiva de Guará	 Prudentina	 A.A. Votuporanguense

O Santos pavimenta trilha para o Tri

Com três rebaixados em 1959, o Campeonato Paulista de 1960 voltava a ter 18 clubes nos pontos corridos. Multicampeão nos anos seguintes, o Santos iniciava a sequência que levaria ao primeiro tricampeonato estadual desde a fundação da FPF.

Ataque arrasador à parte —100 gols em 34 jogos— o Santos teve dificuldades para ficar com a taça do equilibrado torneio. Com 6 derrotas, recorde de um campeão até então, o time santista teve a Portuguesa como grande rival. Na última rodada, uma derrota para o Palmeiras forçaria um jogo de desempate entre Santos e Portuguesa. Mas a vitória na Vila deu a taça aos donos da casa.

Parcialmente inaugurado em 2 de outubro, o Estádio do Morumbi foi palco de um grande jogo. Se vencesse o San-São de 11 de dezembro, o Santos seria o primeiro campeão no novo estádio são-paulino. Mas os tricolores venceram por 2x1 e adiaram a festa santista.



© Arquivo Do Estado

DIVISÃO ESPECIAL PROFISSIONAL ▶ Disputado de 11 de junho a 20 de dezembro de 1960

 América-SJRP	 Botafogo-RP	 Comercial-RP	 Corinthians-PP	 Corinthians	 Ferroviária-ARQ	 Guarani	 Jabaquara
 Juventus	 Noroeste	 Palmeiras	 Ponte Preta	 Portuguesa	 Port. Santista	 Santos	 São Paulo
 Taubaté	 XV de Piracicaba						

CAMPANHA DO CAMPEÃO

17/07/60 Santos 6x3 Ponte Preta
21/07/60 Portuguesa 1x1 Santos
24/07/60 Guarani 2x2 Santos
27/07/60 Jabaquara 3x8 Santos
31/07/60 Santos 1x1 Corinthians
03/08/60 Santos 5x1 Botafogo-RP
07/08/60 Comercial-RP 2x0 Santos
10/08/60 Santos 4x1 Noroeste
14/08/60 Corinthians-PP 0x1 Santos
17/08/60 Santos 5x1 Taubaté
21/08/60 Palmeiras 1x3 Santos
31/08/60 Santos 1x1 São Paulo
04/09/60 Ferroviária-ARQ 4x0 Santos
08/09/60 Santos 0x0 Port. Santista
11/09/60 XV de Piracicaba 0x0 Santos
15/09/60 Santos 5x2 Juventus
17/09/60 América-SJRP 1x0 Santos
21/09/60 Santos 3x2 Jabaquara
24/09/60 Santos 3x1 Juventus
28/09/60 Santos 3x4 Portuguesa
02/10/60 Santos 1x3 Guarani
16/10/60 Santos 7x0 América-SJRP

23/10/60 Ponte Preta 1x4 Santos
29/10/60 Santos 2x1 Comercial-RP
06/11/60 Santos 2x0 XV de Piracicaba
09/11/60 Port. Santista 0x1 Santos
13/11/60 Noroeste 1x3 Santos
20/11/60 Botafogo-RP 2x4 Santos
23/11/60 Santos 5x0 Corinthians-PP
30/11/60 Corinthians 1x6 Santos
04/12/60 Taubaté 1x6 Santos
07/12/60 Santos 5x0 Ferroviária-ARQ
11/12/60 São Paulo 2x1 Santos
16/12/60 Santos 2x1 Palmeiras
Local: Estádio "Urbano Caldeira", na Vila Belmiro.
Árbitro: João Etzel Filho.
Gols: Zito (SFC) 1' e Chinezinho (SEP) 33' do 1ºT; e Pelé (SFC) 14' do 2ºT.
SFC: Laercio; Dalmo, Mauro e Zé Carlos; Zito e Calvet; Sormani (Dorval), Mengálvio, Coutinho, Pelé e Pepe.
SEP: Valdir; Djalma Santos, Valdemar e Jorge; Zequinha e Aldemar; Julinho, Humberto (Nardo), Romeiro, Chinezinho e Cruz.

CLASSIFICAÇÃO FINAL

	PG	J	V	E	D	GP	GC	SG
1º Santos	50	34	22	6	6	100	44	56
2º Portuguesa	48	34	22	4	8	74	51	23
3º Corinthians	44	34	19	6	9	57	43	14
4º Palmeiras	42	34	16	10	8	63	48	15
5º Noroeste	40	34	17	6	11	63	46	17
6º Ferroviária-ARQ	39	34	16	7	11	72	51	21
7º Guarani	38	34	14	10	10	59	52	7
8º São Paulo	37	34	13	11	10	74	56	18
9º Botafogo-RP	33	34	13	7	14	52	59	-7
XV de Piracicaba	33	34	11	11	12	50	48	2
11º Comercial-RP	31	34	13	5	16	57	64	-7
12º Taubaté	30	34	12	6	16	44	76	-32
13º Jabaquara	28	34	10	8	16	59	73	-14
Portuguesa Santista	28	34	12	4	18	45	53	-8
15º América-SJRP*	27	34	10	7	17	43	62	-19
16º Juventus*	24	34	8	8	18	52	75	-23
17º Corinthians-PP*	23	34	10	3	21	44	70	-26
18º Ponte Preta*	17	34	4	9	21	44	81	-37



ARTILHEIRO

Pelé
[Santos]

33 gols

* A Ponte Preta foi rebaixada por ter sido a última colocada. O América-SJRP e Corinthians-PP também foram rebaixados após a disputa do "Torneio da Morte" com o Juventus.

PRIMEIRA DIVISÃO PROFISSIONAL ▶ Disputado de 05 de junho a 30 de outubro de 1960



Batatais



Bragantino



Catanduva E.C.



Comercial-SP



Esportiva de Guará



Estrela da Saúde



Irmãos Romano



Nacional



São Bento-MAR



São Bento-SO



XV de Jaú

CAMPANHA DO CAMPEÃO

05/06/60	Esportiva de Guará 4x1	Bragantino
19/06/60	Irmãos Romano 1x2	Esportiva de Guará
26/06/60	Esportiva de Guará 2x1	São Bento-SO
02/07/60	Nacional 1x1	Esportiva de Guará
10/07/60	Esportiva de Guará 5x1	Estrela da Saúde
17/07/60	São Bento-MAR 2x0	Esportiva de Guará
24/07/60	Esportiva de Guará 3x1	Catanduva E.C.
31/07/60	Batatais 3x1	Esportiva de Guará
07/08/60	Esportiva de Guará 5x1	Comercial-SP
14/08/60	XV de Jaú 2x2	Esportiva de Guará
21/08/60	Esportiva de Guará 2x0	Irmãos Romano
28/08/60	Catanduva E.C. 1x0	Esportiva de Guará
03/09/60	Esportiva de Guará 2x1	São Bento-MAR
17/09/60	São Bento-SO 3x1	Esportiva de Guará
25/09/60	Esportiva de Guará 4x1	Nacional
01/10/60	Comercial-SP 1x2	Esportiva de Guará
09/10/60	Bragantino 2x1	Esportiva de Guará
16/10/60	Esportiva de Guará 2x0	Batatais
23/10/60	Estrela da Saúde 0x3	Esportiva de Guará
30/10/60	Esportiva de Guará 5x0	XV de Jaú

CLASSIFICAÇÃO FINAL

	PG	J	V	E	D	GP	GC	SG
1º Esportiva de Guará	28	20	13	2	5	47	23	24
2º Catanduva E.C.	27	20	12	3	5	36	24	12
Batatais	27	20	11	5	4	48	20	28
4º São Bento-MAR	26	20	12	2	6	46	31	15
Nacional	26	20	11	4	5	44	27	17
6º Bragantino	23	20	8	7	5	29	27	2
7º Irmãos Romano	16	20	5	6	9	24	27	-3
São Bento-SO	16	20	5	6	9	30	37	-7
9º XV de Jaú	14	20	5	4	11	28	47	-19
10º Estrela da Saúde	9	20	3	3	14	20	58	-38
11º Comercial-SP	8	20	2	4	14	17	48	-31

■ Acesso



CAMPANHA DO CAMPEÃO

1ª FASE

05/06/60 Prudentina 1x1 A.A. Osvaldo Cruz
 12/06/60 Ferroviária-BOT 1x2 Prudentina
 19/06/60 Prudentina 4x1 Tupã
 03/07/60 Prudentina 3x2 Ferroviária-AS
 10/07/60 Garça E.C. 0x0 Prudentina
 24/07/60 Prudentina 4x2 Botucatuense
 31/07/60 Nevense 1x1 Prudentina
 07/08/60 A.A. Osvaldo Cruz 1x2 Prudentina
 15/08/60 Prudentina 3x0 Ferroviária-BOT
 21/08/60 Tupã 3x3 Prudentina
 04/09/60 Ferroviária-AS 1x0 Prudentina
 11/09/60 Prudentina 5x0 Garça E.C.
 25/09/60 Botucatuense 1x1 Prudentina
 02/10/60 Prudentina 6x0 Nevense

CLASSIFICAÇÃO

SÉRIE CARVALHO PINTO

	PG	J	V	E	D	GP	GC	SG
1º Prudentina*	21	14	8	5	1	35	14	21
2º Ferroviária-AS*	16	14	6	4	4	25	17	8
3º Tupã	15	14	6	3	5	24	19	5
Nevense	15	14	6	3	5	25	21	4
5º A.A. Osvaldo Cruz	14	14	5	4	5	26	26	0
6º Ferroviária-BOT	13	14	5	3	6	21	24	-3
7º Botucatuense	10	14	4	2	8	26	32	-6
8º Garça E.C.	8	14	3	2	9	14	43	-29

SÉRIE JUSCELINO KUBITSCHK

	PG	J	V	E	D	GP	GC	SG
1º Estrada F.S.*	18	14	8	2	4	34	21	13
2º C.A. Ituano*	17	14	8	1	5	31	28	3
3º Hepacaré	16	14	6	4	4	29	21	8
Elvira	16	14	6	4	4	29	31	-2
5º Saltense	12	14	4	4	6	29	29	0
6º Estrela de Piquete	11	14	5	1	8	26	28	-2
Vila Santista	11	14	5	1	8	25	33	-8
Ferroviária-PIN	11	14	4	3	7	18	30	-12

*Classificados para a Fase Final.

SÉRIE PAULO MACHADO DE CARVALHO

	PG	J	V	E	D	GP	GC	SG
1º Inter-BB*	21	16	8	5	3	41	26	15
2º Paulista-JU*	20	16	7	6	3	30	20	10
3º Inter de Limeira	19	16	9	1	6	31	20	11
4º Barretos F.C.	17	16	8	1	7	24	19	5
5º Francana	16	16	6	4	6	19	30	-11
6º Bandeirantes-SC	15	16	5	5	6	22	23	-1
7º Rio Preto	13	16	5	3	8	20	36	-16
Fortaleza	13	16	4	5	7	18	24	-6
9º Jaboticabal	10	16	3	4	9	23	30	-7

*Classificados para a Fase Final.

FASE FINAL

06/11/60 Inter-BB 3x4 Prudentina
 13/11/60 Prudentina 3x0 C.A. Ituano
 20/11/60 Ferroviária-AS 2x2 Prudentina
 27/11/60 Estrada 4x4 Prudentina
 03/12/60 Prudentina 5x2 Paulista-JU
 11/12/60 Prudentina 2x0 Inter-BB
 18/12/60 C.A. Ituano 4x1 Prudentina
 08/01/61 Prudentina 1x0 Ferroviária-AS
 14/01/61 Prudentina 4x2 Estrada
 22/01/61 Paulista-JU 1x2 Prudentina

CLASSIFICAÇÃO FINAL

	PG	J	V	E	D	GP	GC	SG
1º Prudentina	16	10	7	2	1	28	18	10
2º Paulista-JU	12	10	4	4	2	17	15	2
3º Inter-BB	10	10	4	2	4	23	17	6
4º Estrada	9	10	3	3	4	18	18	0
5º Ferroviária-AS	7	10	2	3	5	15	21	-6
6º C.A. Ituano	6	10	2	2	6	15	27	-12



CAMPANHA DO CAMPEÃO

1ª FASE

26/06/60 Mirassol F.C. **1x2** A.A.Votuporanguense
 10/07/60 A.A.Votuporanguense **7x1** Velo Clube
 24/07/60 ADA **0x0** A.A.Votuporanguense
 31/07/60 A.A.Votuporanguense **1x1** Olímpia
 21/08/60 A.A.Votuporanguense **3x1** Mirassol F.C.
 04/09/60 Velo Clube **1x1** A.A.Votuporanguense
 18/09/60 A.A.Votuporanguense **1x0** ADA
 25/09/60 Olímpia **4x0** A.A. Votuporanguense

CLASSIFICAÇÃO

SÉRIE BRASÍLIA								
	PG	J	V	E	D	GP	GC	SG
1º Cerâmica-SCS*	28	16	12	4	0	40	13	27
2º Rigesa*	21	16	10	1	5	31	24	7
3º Volkswagen	17	16	7	3	6	34	24	10
Corinthians-SA	17	16	6	5	5	17	20	-3
5º Floresta-OSA	16	16	7	2	7	28	26	2
Itatiba	16	16	5	6	5	22	24	-2
7º E.C. São Bernardo	13	16	5	3	8	15	20	-5
8º Lapeaninho	10	16	3	4	9	20	36	-16
9º Santa Marina	6	16	3	0	13	23	43	-20

SÉRIE JANGO GOULART								
	PG	J	V	E	D	GP	GC	SG
1º DERAC*	24	14	10	4	0	44	11	33
2º Capivariano*	18	14	6	6	2	38	26	12
3º A.A. Itapetininga	15	14	7	1	6	35	21	14
Rafard	15	14	6	3	5	26	21	5
Sorocabana-MAI	15	14	6	3	5	23	29	-6
6º Portofelicense	11	14	4	3	7	23	37	-14
São Paulo-AVA	11	14	4	3	7	22	38	-16
8º Sorocabana-ITA	3	14	1	1	12	18	46	-28

SÉRIE ESTADO DA GUANABARA								
	PG	J	V	E	D	GP	GC	SG
1º Dracena*	16	12	8	0	4	19	15	4
Lençense*	16	12	7	2	3	30	19	11
3º Lucélia	15	12	7	1	4	24	15	9
4º Municipal-VC	14	12	6	2	4	23	20	3
5º Inter-ADA	12	12	6	0	6	23	22	1
6º Rinópolis	8	12	3	2	7	20	20	0
7º Oriente	3	12	1	1	10	11	39	-28

*Classificados para Segunda Fase.

SÉRIE BRIGADEIRO FARIA LIMA								
	PG	J	V	E	D	GP	GC	SG
1º Olímpia*	12	8	5	2	1	17	5	12
2º A.A.Votuporanguense*	11	8	4	3	1	15	9	6
3º ADA	10	8	4	2	2	8	5	3
4º Mirassol F.C.	4	8	2	0	6	11	15	-4
5º Velo Clube	3	8	1	1	6	7	24	-17

*Classificados para Segunda Fase.

2ª FASE

13/11/60 Lençense **0x1** A.A.Votuporanguense
 20/11/60 A.A.Votuporanguense **3x1** Dracena
 27/11/60 A.A.Votuporanguense **3x1** Olímpia
 04/12/60 A.A.Votuporanguense **6x1** Lençense
 11/12/60 Dracena **0x0** A.A.Votuporanguense
 18/12/60 Olímpia **4x1** A.A.Votuporanguense

SÉRIE JOSÉ ERMÍRIO DE MORAES FILHO								
	PG	J	V	E	D	GP	GC	SG
1º A.A.Votuporanguense*	9	6	4	1	1	14	7	7
Olímpia	9	6	4	1	1	13	6	7
3º Dracena	4	6	1	2	3	6	8	-2
4º Lençense	2	6	1	0	5	6	18	-12

*A A.A. Votuporanguense se classificou para a Final após vencer o Olímpia nos jogos-desempate (0x0 e 2x1).

JOGO-DESEMPATE
 08/01/61 A.A.Votuporanguense **0x0** Olímpia
 14/01/61 A.A.Votuporanguense **2x1** Olímpia

SÉRIE JÂNIO QUADROS								
	PG	J	V	E	D	GP	GC	SG
1º Cerâmica-SCS*	8	6	3	2	1	14	10	4
2º DERAC	7	6	2	3	1	11	7	4
3º Rigesa	5	6	2	1	3	14	11	3
4º Capivariano	4	6	2	0	4	8	19	-11

*Classificado para Final.

FINAL
 22/01/61 Cerâmica-SCS **1x0** A.A.Votuporanguense
 29/01/61 A.A.Votuporanguense **2x1** Cerâmica-SC
 05/02/61 A.A.Votuporanguense **3x2** Cerâmica-SC

■ Acesso: A A.A.Votuporanguense foi convidada para a 2ª Divisão de 1961. O Cerâmica-SCS, vice-campeão, obteve para a 3ª Divisão, assim como Olímpia, DERAC, Dracena, Lençense e outros convidados.

1961

LIGA	1ª DIVISÃO	2ª DIVISÃO	3ª DIVISÃO	4ª DIVISÃO
 FPF	 Santos	 Prudentina	 Estrada F.S.	 G.R.E. Cultura

Artilharia santista garante o troféu

Aos poucos, a FPF reduzia o número de times do torneio e, a partir de 1961, teria 16, ainda em pontos corridos. O Santos, já considerado um dos melhores do Mundo, enfrentou dificuldades na conquista do sexto título estadual.

Das 18 equipes que jogaram em 1960, a Ponte Preta, em último, caiu direto. Os outros 3 piores times — América, Juventus e Corinthians-PP — jogaram o torneio da morte, no qual apenas o vencedor se manteria. O time da Móoca se salvou. Chegava a vez da Esportiva Guaratinguetá estreiar na elite paulista após, entre outros documentos, apresentar boletim do IBGE atestando os 51 mil habitantes no município (naquele ano, só poderiam atuar na 1ª divisão clubes em cidades com mais de 50 mil moradores).

Máquina de fazer gols, com 113 tentos em 30 jogos, o Santos foi campeão com uma rodada de antecedência.



© Acervo Santos Futebol Clube

DIVISÃO ESPECIAL PROFISSIONAL ▶ Disputado de 02 de julho a 20 de dezembro de 1961

 Botafogo-RP	 Comercial-RP	 Corinthians	 Ferroviária-ARQ	 Guarani	 Esportiva de Guará	 Jabaquara	 Juventus
 Noroeste	 Palmeiras	 Portuguesa	 Port. Santista	 Santos	 São Paulo	 Taubaté	 XV de Piracicaba

CAMPANHA DO CAMPEÃO

09/07/61	Santos 1x0	Comercial-RP
16/07/61	Port. Santista 0x0	Santos
23/07/61	Taubaté 0x0	Santos
30/07/61	Santos 2x1	Palmeiras
06/08/61	Santos 4x0	Jabaquara
09/08/61	Santos 3x1	Guarani
13/08/61	Noroeste 1x7	Santos
16/08/61	Corinthians 1x5	Santos
19/08/61	Santos 6x1	XV de Piracicaba
03/09/61	São Paulo 3x6	Santos
06/09/61	Santos 10x1	Juventus
10/09/61	Botafogo-RP 0x3	Santos
13/09/61	Santos 5x1	Esportiva de Guará
16/09/61	Santos 6x1	Portuguesa
24/09/61	Ferroviária-ARQ 0x1	Santos
11/10/61	Jabaquara 2x1	Santos
15/10/61	Santos 4x1	Botafogo-RP
18/10/61	Santos 5x2	Port. Santista
22/10/61	Guarani 1x2	Santos
28/10/61	Portuguesa 1x3	Santos
01/11/61	Juventus 1x3	Santos
04/11/61	Santos 4x2	Taubaté
08/11/61	Esportiva de Guará 0x4	Santos
26/11/61	Comercial-RP 1x4	Santos
29/11/61	Palmeiras 3x2	Santos
03/12/61	Santos 1x1	Corinthians
06/12/61	Santos 4x2	Noroeste
10/12/61	XV de Piracicaba 2x7	Santos
13/12/61	Santos 6x2	Ferroviária-ARQ

Local: Estádio "Urbano Caldeira", na Vila Belmiro.

Árbitro: Stefan Walter Glanz.

Gols: Pelé 11', Tite 15' do 1ºT.; Pagão 6', Beni 13', Pelé 20', Pepe 22' e 35' e Peixinho 44' do 2ºT.

SFC: Laercio; Lima, Mauro e Dalmo; Zito e Calvet;

Dorval, Tite, Coutinho (Pagão), Pelé e Pepe.

FER: Toninho; Ismael, Antoninho e Jurandir; Dudu e Rodrigues; Peixinho, Laerte, Parada (Melão), Bazzani e Beni.

16/12/61 Santos 4x1 São Paulo

CLASSIFICAÇÃO FINAL

	PG	J	V	E	D	GP	GC	SG
1º Santos	53	30	25	3	2	113	33	80
2º Palmeiras	50	30	22	6	2	82	29	53
3º São Paulo	41	30	18	5	7	73	40	33
4º Portuguesa	40	30	19	2	9	77	56	21
5º Ferroviária-ARQ	38	30	15	8	7	65	45	20
6º Guarani	33	30	15	3	12	53	42	11
Corinthians	33	30	12	9	9	49	48	1
8º Botafogo-RP	27	30	10	7	13	38	57	-19
9º Comercial-RP	26	30	10	6	14	38	45	-7
10º Esportiva de Guará	24	30	10	4	16	42	63	-21
XV de Piracicaba	24	30	9	6	15	49	71	-22
12º Taubaté	20	30	7	6	17	39	62	-23
13º Juventus	19	30	9	1	20	34	75	-41
Jabaquara	19	30	8	3	19	43	69	-26
Noroeste	19	30	6	7	17	49	73	-24
16º Portuguesa Santista	14	30	6	2	22	32	68	-36



ARTILHEIRO

Pelé
(Santos)

47 gols



CAMPANHA DO CAMPEÃO

1ª FASE

- 07/05/61 Prudentina 2x0 Barretos E.C.
- 14/05/61 Catanduva E.C. 3x3 Prudentina
- 21/05/61 Prudentina 2x2 Corinthians-PP
- 28/05/61 Prudentina 2x1 São Bento-MAR
- 04/06/61 A.A. Osvaldo Cruz 4x2 Prudentina
- 11/06/61 Prudentina 2x0 Tupã
- 25/06/61 A.A. Votuporanguense 1x1 Prudentina
- 02/07/61 Prudentina 4x1 América-SJRP
- 09/07/61 Francana 4x0 Prudentina
- 16/07/61 Jaboticabal 1x1 Prudentina
- 30/07/61 Corinthians-PP 1x1 Prudentina
- 06/08/61 Barretos E.C. 4x1 Prudentina
- 13/08/61 Prudentina 2x1 Francana
- 20/08/61 Tupã 2x1 Prudentina
- 27/08/61 Prudentina 3x1 A.A. Osvaldo Cruz
- 03/09/61 América-SJRP 4x1 Prudentina
- 10/09/61 Prudentina 3x1 Jaboticabal
- 24/09/61 Prudentina 6x1 A.A. Votuporanguense
- 01/10/61 Prudentina 8x2 Catanduva E.C.
- 08/10/61 São Bento-MAR 2x1 Prudentina

CLASSIFICAÇÃO

SÉRIE DOUTOR PAULO MACHADO DE CARVALHO									
		PG	J	V	E	D	GP	GC	SG
1º	Ponte Preta*	33	20	15	3	2	59	18	41
2º	Batatais	26	20	12	2	6	56	29	27
	Bragantino	26	20	11	4	5	36	28	8
4º	São Bento-SO	22	20	10	2	8	49	33	16
5º	Nacional	20	20	8	4	8	38	34	4
	Ferroviária-BOT	20	20	8	4	8	28	37	-9
7º	Paulista-JU	19	20	7	5	8	38	53	-15
8º	Irmãos Romano	17	20	7	3	10	27	32	-5
9º	XV de Jaú	16	20	6	4	10	27	50	-23
10º	Elvira	14	20	6	2	12	35	47	-12
11º	Estrela da Saúde**	7	20	1	5	14	21	53	-32

SÉRIE DEPUTADO JOÃO MENDONÇA FALCÃO									
		PG	J	V	E	D	GP	GC	SG
1º	Prudentina*	23	20	9	5	6	46	36	10
2º	Corinthians-PP	22	20	8	6	6	37	32	5
3º	Barretos E.C.	21	20	8	5	7	45	28	17
	Jaboticabal	21	20	8	5	7	35	22	13
	América-SJRP	21	20	8	5	7	42	41	1
6º	A.A. Votuporanguense	20	20	8	4	8	27	41	-14
7º	Francana	19	20	8	3	9	41	35	6
	A.A. Osvaldo Cruz	19	20	8	3	9	36	43	-7
	Catanduva E.C.	19	20	7	5	8	35	45	-10
10º	São Bento-MAR	18	20	8	2	10	29	37	-8
11º	Tupã**	17	20	6	5	9	29	42	-13

*Classificados para Final.
 ** O Estrela da Saúde foi rebaixado após perder a disputa do descenso contra o Tupã.

FINAL

- 21/10/61 Ponte Preta 2x2 Prudentina
- 29/10/61 Prudentina 3x2 Ponte Preta
- 05/11/61 Ponte Preta 3x4* Prudentina
 *3x2, Prorrogação 0x2

■ Acesso: Prudentina

SEGUNDA DIVISÃO PROFISSIONAL ▶ Disputado de 28 de maio de 1961 a 28 de janeiro de 1962



*Comercial-SP e Rio Claro desistiram da competição.

CAMPANHA DO CAMPEÃO

1ª FASE

28/05/61 Gran São João **0x3** Estrada F.S.
 04/06/61 Estrada F.S. **3x0** Ipiranga-JU
 11/06/61 Cerâmica-MG **2x2** Estrada F.S.
 25/06/61 Itatiba **1x2** Estrada F.S.
 09/07/61 Estrada F.S. **2x1** Usina São João
 16/07/61 C.A. Ituano **0x0** Estrada F.S.
 23/07/61 Estrada F.S. **2x1** Saltense
 06/08/61 Ipiranga-JU **1x3** Estrada F.S.
 13/08/61 Estrada F.S. **7x0** Gran São João
 20/08/61 Estrada F.S. **3x0** Cerâmica-MG
 03/09/61 Estrada F.S. **5x1** Itatiba
 10/09/61 Saltense **2x1** Estrada F.S.
 17/09/61 Usina São João **4x2** Estrada F.S.
 30/09/61 Estrada F.S. **3x1** C.A. Ituano

CLASSIFICAÇÃO

SÉRIE AÇUCAREIRA	PG	J	V	E	D	GP	GC	SG
1º Estrada F.S.*	22	14	10	2	2	38	14	24
2º Usina São João*	21	14	8	3	3	36	25	11
3º C.A. Ituano	19	14	8	3	3	28	19	9
4º Saltense	14	14	7	2	5	36	32	4
5º Cerâmica-MG	12	14	5	2	7	31	29	2
6º Ipiranga-JU	10	14	4	2	8	32	37	-5
Itatiba	10	14	4	2	8	26	34	-8
8º Gran São João	4	14	1	2	11	13	50	-3

SÉRIE INDUSTRIAL	PG	J	V	E	D	GP	GC	SG
1º Cerâmica-SCS*	20	14	9	2	3	35	18	17
Estrela de Piquete*	20	14	8	4	2	28	16	12
3º Volkswagen	18	14	9	0	5	35	25	10
Hepacaré	18	14	8	2	4	34	21	13
5º Corinthians-SA	12	14	4	4	6	23	31	-8
6º Nitro-Química	10	14	3	4	7	16	29	-13
7º E.C. São Bernardo	9	14	3	3	8	16	27	-11
8º Ferroviária-PIN	5	14	1	3	10	13	33	-20

SÉRIE PECUÁRIA	PG	J	V	E	D	GP	GC	SG
1º Botucatuense*	19	14	7	5	2	27	13	14
2º Ourinhense**	17	14	7	3	4	22	18	4
DERAC	17	14	7	3	4	32	22	10
4º A.A. Itapetininga	16	14	5	6	3	27	17	10
5º Ferroviária-AS	15	14	5	5	4	24	27	-3
6º Sorocabana-ITA	13	14	3	7	4	16	19	-3
7º Lençoense	8	14	1	6	7	13	33	-20
8º Avareense	7	14	2	3	9	16	28	-12

*Classificados para Segunda Fase.

**O Ourinhense se classificou após vencer o DERAC no jogo-desempate (3x0).

SÉRIE CAFEIRA	PG	J	V	E	D	GP	GC	SG
1º Olímpia*	13	10	6	1	3	23	12	11
2º Mirassol F.C.*	12	10	5	2	3	18	13	5
3º Rio Preto	10	10	4	2	4	20	16	4
4º Nevenense	9	10	4	1	5	18	24	-6
5º Dracena	8	10	4	0	6	14	21	-7
Linense	8	10	3	2	5	11	18	-7

SÉRIE ALGODOEIRA	PG	J	V	E	D	GP	GC	SG
1º Inter de Limeira*	23	16	10	3	3	37	19	18
2º Bandeirantes-SC*	22	16	10	2	4	27	20	7
3º Inter-BB	19	16	8	3	5	39	26	13
4º Ituveravense	15	16	6	4	6	34	28	6
Orlândia	15	16	6	3	7	30	35	-5
Taquaritinga	15	16	6	3	7	28	28	0
7º Velo Clube	13	16	5	3	8	27	39	-12
8º Monte Azul	12	16	4	4	8	28	32	-4
9º Radium	8	16	3	3	10	24	47	-23

*Classificados para Segunda Fase.

2ª FASE

15/10/61 Inter de Limeira **4x1** Estrada F.S.
 22/10/61 Cerâmica-SCS **3x2** Estrada F.S.
 05/11/61 Estrada F.S. **2x1** Estrela de Piquete
 12/11/61 Estrada F.S. **5x3** Bandeirantes-SC
 19/11/61 Estrada F.S. **2x0** Inter de Limeira
 26/11/61 Estrada F.S. **3x1** Cerâmica-SCS
 10/12/61 Estrela de Piquete **0x3** Estrada F.S.
 17/12/61 Bandeirantes-SC **3x4** Estrada F.S.

CLASSIFICAÇÃO

SÉRIE DOUTOR WALDEMAR ALVES DA COSTA	PG	J	V	E	D	GP	GC	SG
1º Usina São João*	11	8	5	1	2	18	12	6
2º Mirassol F.C.	10	8	5	0	3	15	15	0
3º Botucatuense	8	8	4	0	4	9	14	-5
4º Ourinhense	5	8	2	1	5	10	14	-4
5º Olímpia	6	8	3	0	5	16	13	3

SÉRIE DEPUTADO JOÃO MENDONÇA FALCÃO	PG	J	V	E	D	GP	GC	SG
1º Estrada F.S.*	12	8	6	0	2	22	15	7
2º Inter de Limeira	9	8	4	1	3	19	10	9
3º Cerâmica-SCS	7	8	3	1	4	15	16	-1
4º Estrela de Piquete	6	8	3	0	5	12	21	-9
Bandeirantes-SC	6	8	2	2	4	21	27	-6

*Classificados para a Final.

FINAL

14/01/62 Estrada F.S. **6x2** Usina São João
 21/01/62 Usina São João **2x1** Estrada F.S.
 28/01/62 Estrada F.S. **3x2** Usina São João

■ Acesso: Estrada F.S.



Capivariano



Cardoso



CAUSB



G.R.E. Cultura



Murutinga



Portofelicense



Rafard



Sorocabana-MAI



Vila Santista

CAMPANHA DO CAMPEÃO

PRIMEIRA FASE

10/09/61 Cardoso 0x1 G.R.E. Cultura

01/10/61 G.R.E. Cultura 4x0 Murutinga

29/10/61 G.R.E. Cultura 0x0 Cardoso

*TJD: o Cardoso abandonou o campo no início do 2º tempo e os pontos foram para o G.R.E. Cultura.

12/11/61 Murutinga 4x0 G.R.E. Cultura

CLASSIFICAÇÃO

SÉRIE SENADOR MOURA ANDRADE

	PG	J	V	E	D	GP	GC	SG
1º G.R.E. Cultura*	6	4	3	0	1	5	4	1
2º Murutinga*	5	4	2	1	1	5	5	0
3º Cardoso	1	4	0	1	3	1	2	-1

SÉRIE PRESIDENTE JÂNIO QUADROS

	PG	J	V	E	D	GP	GC	SG
1º CAUSB*	12	10	5	2	3	24	13	11
2º Sorocabana-MAI**	11	10	4	3	3	25	19	6
Portofelicense	11	10	5	1	4	20	19	1
4º Capivariano	10	10	4	2	4	17	19	-2
5º Rafard	9	10	3	3	4	15	21	-6
6º Vila Santista	7	10	3	1	6	13	23	-10

*Classificados para a Semifinal.

**A Sorocabana de Mairinque se classificou ao vencer a Portofelicense no jogo-desempate.

SEMIFINAL

14/01/62 Murutinga 0x0 G.R.E. Cultura

21/01/62 G.R.E. Cultura 4x0 Murutinga

28/01/62 G.R.E. Cultura 5x0 Murutinga

FINAIS

11/02/62 CAUSB 4x1 G.R.E. Cultura

18/02/62 G.R.E. Cultura 2x1 CAUSB

25/02/62 G.R.E. Cultura 1x1 CAUSB

Prorrogação 0x0

11/03/62 G.R.E. Cultura 1x0 CAUSB

■ Acesso: G.R.E. Cultura

1962

LIGA	1ª DIVISÃO	2ª DIVISÃO	3ª DIVISÃO	4ª DIVISÃO
 FPF	 Santos	 São Bento-SO	 Santacruzense	 CAUSB

O Tri paulista no ano do Bi Mundial

No ano do bicampeonato mundial da Seleção Brasileira, na Copa do Mundo no Chile, o Santos fez história ganhando todos os títulos que disputou. E se tornou o primeiro tricampeão paulista desde a fundação da FPF, sendo ainda o clube que conquistou a taça com maior antecedência até aquela data.

Disputado no segundo semestre, o Campeonato Paulista mantinha a mesma quantidade de times do ano anterior: 16. Antes da conquista estadual, o Santos já havia levantado outros três troféus: Libertadores da América, Mundial de Clubes e a Taça Brasil.

Mesmo num torneio de alto nível, já que 13 atletas bicampeões do mundo com a Seleção Brasileira o disputaram, o Santos sobrou no Paulistão. Foram 11 pontos de diferença para o Corinthians, segundo colocado, e o título confirmado com três rodadas de antecedência. Em 30 jogos, foram marcados 105 gols.



© Acervo Santos Futebol Clube

DIVISÃO ESPECIAL PROFISSIONAL ▶ Disputado de 22 de julho a 15 de dezembro de 1962

 Botafogo-RP	 Comercial-RP	 Corinthians	 Ferroviária-ARQ	 Guarani	 Esportiva de Guará	 Jabaquara	 Juventus
 Noroeste	 Palmeiras	 Portuguesa	 Prudentina	 Santos	 São Paulo	 Taubaté	 XV de Piracicaba

CAMPANHA DO CAMPEÃO

22/07/62	Santos 5x0	Esportiva de Guará
25/07/62	Santos 5x1	XV de Piracicaba
05/08/62	Prudentina 0x2	Santos
08/08/62	Juventus 0x2	Santos
12/08/62	Palmeiras 2x4	Santos
15/08/62	Taubaté 0x1	Santos
19/08/62	Jabaquara 1x5	Santos
26/08/62	Guarani 1x1	Santos
02/09/62	Santos 3x3	São Paulo
05/09/62	Santos 5x2	Botafogo-RP
15/09/62	Santos 7x2	Ferroviária-ARQ
23/09/62	Santos 5x2	Corinthians
26/09/62	Santos 4x0	Noroeste
30/09/62	Comercial-RP 1x3	Santos
06/10/62	Portuguesa 3x2	Santos
27/10/62	Santos 3x0	Taubaté
31/10/62	Santos 5x0	Guarani
04/11/62	Corinthians 1x2	Santos
07/11/62	Santos 3x0	Juventus
11/11/62	Noroeste 1x1	Santos
14/11/62	Santos 3x0	Palmeiras
18/11/62	XV de Piracicaba 1x1	Santos
21/11/62	Santos 4x1	Portuguesa
25/11/62	Ferroviária-ARQ 1x1	Santos
28/11/62	Santos 6x2	Comercial-RP
02/12/62	Santos 8x2	Jabaquara
05/12/62	São Paulo 2x5	Santos

Local: Paulo Machado de Carvalho, no Pacaembu.

Árbitro: Anacleto Pietrobom.

Gols: Dias (SP) 14', Benê (SP) 15', Coutinho (SFC) 38' e Dorval (SFC) 43' do 1ºT; Dorval (SFC) 10', Pepe (SFC) 15' e Pelé (SFC) 43' do 2ºT.
SPFC: Poy; De Sordi, Belini e Sabino; Cido e Dias; Faustino, Benê, Prado, Jair e Agenor.

SFC: Laercio; Dalmo, Mauro e Zé Carlos; Zito e Calvet; Dorval, Lima, Coutinho, Pelé e Pepe
09/12/62 Esportiva de Guará 2x1 Santos
12/12/62 Botafogo-RP 0x1 Santos
15/12/62 Santos 4x0 Prudentina

CLASSIFICAÇÃO FINAL

	PG	J	V	E	D	GP	GC	SG
1º Santos	51	30	23	5	2	102	31	71
2º Corinthians	44	30	19	6	5	77	35	42
3º São Paulo	43	30	19	5	6	66	36	30
4º Palmeiras	34	30	14	6	10	52	44	8
5º Portuguesa	33	30	12	9	9	42	43	-1
6º Botafogo-RP	32	30	14	4	12	65	52	13
Ferroviária-ARQ	32	30	13	6	11	51	44	7
8º Guarani	29	30	11	7	12	50	45	5
9º Comercial-RP	27	30	11	5	14	42	51	-9
10º Esportiva de Guará	25	30	9	7	14	30	48	-18
Juventus	25	30	8	9	13	30	44	-14
12º Noroeste	24	30	8	8	14	51	60	-9
13º Prudentina	23	30	9	5	16	38	65	-27
XV de Piracicaba	23	30	8	7	15	40	64	-24
15º Jabaquara	21	30	8	5	17	44	72	-28
16º Taubaté	13	30	4	5	21	27	73	-46



ARTILHEIRO

Pelé
(Santos)

37 gols



CAMPANHA DO CAMPEÃO

1ª FASE

- 22/07/62 São Bento-SO 4x2 XV de Jaú
- 29/07/62 Bragantino 1x2* São Bento-SO
- *Partida não encerrada devido a agressões ao árbitro aos 20' do 2º tempo.
- 12/08/62 São Bento-SO 4x1 Paulista-JU
- 19/08/62 Elvira 3x1 São Bento-SO
- 09/09/62 São Bento-SO 3x1 Nacional
- 15/09/62 Ponte Preta 1x2 São Bento-SO
- 23/09/62 São Bento-SO 3x0 Irmãos Romano
- 10/10/62 Estrada F.S. 1x3 São Bento-SO
- 14/10/62 São Bento-SO 1x1 Port. Santista
- 17/10/62 Ferroviária-BOT 2x1 São Bento-SO
- 28/11/62 São Bento-SO 6x1 Bragantino
- 07/11/62 Nacional 0x2* São Bento-SO
- *TJD: jogo encerrado aos 20' do 2º tempo pois o Nacional ficou sem atletas suficientes em campo após a expulsão de cinco jogadores.
- 11/11/62 Irmãos Romano 1x1 São Bento-SO
- 15/11/62 São Bento-SO 3x0 Ponte Preta
- 18/11/62 Paulista-JU 0x2 São Bento-SO
- 25/11/62 São Bento-SO 2x1 Ferroviária-BOT
- 01/12/62 Port. Santista 3x1 São Bento-SO
- 09/12/62 São Bento-SO 2x1 Estrada F.S.
- 16/12/62 XV de Jaú 2x1 São Bento-SO
- 20/01/63 São Bento-SO 2x1 Elvira

CLASSIFICAÇÃO

SÉRIE DOUTOR JOSÉ ERMÍRIO DE MORAES FILHO									
		PG	J	V	E	D	GP	GC	SG
1º	São Bento-SO*	30	20	14	2	4	46	23	23
2º	Ferroviária-BOT	25	20	12	1	7	37	25	12
	Portuguesa Santista	25	20	10	5	5	31	16	15
4º	Nacional	20	20	8	4	8	37	27	10
	XV de Jaú	20	20	8	4	8	30	41	-11
6º	Ponte Preta	19	20	8	3	9	22	23	-1
7º	Estrada F.S.	18	20	7	4	9	27	39	-12
	Paulista-JU	18	20	6	6	8	30	35	-5
9º	Irmãos Romano	17	20	7	3	10	26	32	-6
10º	Bragantino**	14	20	5	4	11	23	35	-12
	Elvira**	14	20	5	4	11	22	35	-13

**O Elvira perdeu o jogo-desempate para o Bragantino e foi para a disputa do descenso.

SÉRIE DEPUTADO JOÃO MENDONÇA FALCÃO									
		PG	J	V	E	D	GP	GC	SG
1º	América-SJRP*	27	19	12	3	4	39	14	25
2º	A.A.Votuporanguense	26	20	12	2	6	37	28	9
3º	Corinthians-PP	23	19	11	1	7	32	31	1
4º	Tupã	21	20	10	1	9	38	38	0
5º	A.A. Osvaldo Cruz	20	20	9	2	9	36	36	0
6º	Batatais	19	20	9	1	10	33	33	0
7º	Francana	18	20	8	2	10	41	34	7
	Jaboticabal	18	19	8	2	9	30	34	-4
9º	São Bento-MAR	16	20	5	6	9	35	43	-8
10º	Catanduva E.C.	15	19	6	3	10	31	44	-13
11º	Barretos E.C.**	13	20	5	3	12	26	43	-17

*Classificados para a Final.

** O Elvira foi rebaixado após perder a disputa do descenso contra o Barretos E.C.

FINAL

- 10/02/63 América-SJRP 0x0 São Bento-SO
- 17/02/63 São Bento-SO 1x1 América-SJRP
- 22/02/63 São Bento-SO 1x1* América-SJRP

*Prorrogação 1x0

■ Acesso: São Bento-SO



*As equipes do União Tietê F.C. (Guarulhos) e da S.E. Morro Agudo (Morro Agudo) solicitaram a inclusão para a disputa do certame. Mas antes do campeonato iniciar, ambas pediram licença. No lugar delas, foram inscritos os times do Palmeiras F.C. (São João da Boa Vista) e do São Paulo F.C. (Assis), respectivamente.
 **No lugar do Corinthians F.C. (Santo André) e do C.A. Lençoense (Lençóis Paulista), que desistiram da competição, entraram o E.C. Corinthians (Votorantim) e a Santacruzense (Santa Cruz do Rio Pardo).

CAMPANHA DO CAMPEÃO

1ª FASE

05/08/62 Avareense 4x1 Santacruzense
 12/08/62 Santacruzense 5x2 Sorocabana-ITA
 19/08/62 São Paulo-AS 2x2 Santacruzense
 26/08/62 Santacruzense 2x0 DERAC
 09/09/62 Santacruzense 1x0 Ferroviária-AS
 23/09/62 Santacruzense 2x2 Piraju
 21/10/62 Itapetininga 4x2 Santacruzense
 28/10/62 Ourinhense 0x3 Santacruzense
 04/11/62 Santacruzense 0x0 Avareense
 07/11/62 Ferroviária-AS 4x1 Santacruzense
 11/11/62 Santacruzense 0x0 Ourinhense
 15/11/62 Piraju 2x0 Santacruzense
 02/12/62 DERAC 0x1 Santacruzense
 16/12/62 Sorocabana-ITA 1x0 Santacruzense
 20/01/63 Santacruzense 2x0 São Paulo-AS
 27/01/63 Santacruzense 4x0 A.A. Itapetininga

CLASSIFICAÇÃO

SÉRIE DR. ROBERTO COSTA DE ABREU SODRÉ									
	PG	J	V	E	D	GP	GC	SG	
1º	Cerâmica-SCS*	24	16	10	4	2	35	14	21
2º	Volkswagen*	22	16	10	2	4	37	22	15
	Hepacaré*	22	16	9	4	3	35	22	13
4º	C.A. Ituano*	19	16	9	1	6	30	19	11
5º	Nitro-Química	15	16	6	3	7	25	31	-6
	Estrela da Saúde	15	16	6	3	7	18	24	-6
7º	Ipiranga-JU	12	16	5	2	9	20	30	-10
8º	Estrela de Piquete	9	16	3	3	10	18	28	-10
9º	E.C. São Bernardo	6	16	3	0	13	14	42	-28

SÉRIE SR. LAUDO NATEL									
	PG	J	V	E	D	GP	GC	SG	
1º	Guarani Saltense*	19	14	7	5	2	29	16	13
2º	Cerâmica-MG*	18	14	7	4	3	37	19	18
	Botucatuense*	18	13	7	4	2	28	17	11
4º	Gran São João*	17	13	6	5	2	21	14	7
5º	Saltense	13	14	4	5	5	25	27	-2
6º	Corinthians-VO	10	14	3	4	7	15	24	-9
7º	Velo Clube	8	14	3	2	9	17	33	-16
8º	Itatiba	7	14	3	1	10	13	35	-22

SÉRIE DR. JOÃO HAVELANGE									
	PG	J	V	E	D	GP	GC	SG	
1º	Usina São João*	22	16	10	2	4	45	33	12
2º	Inter de Limeira*	21	16	10	1	5	44	19	25
3º	Taquaritinga*	18	16	8	2	6	30	20	10
	Ituveravense*	18	16	7	4	5	27	21	6
	Inter-BB	18	16	7	4	5	26	23	3
6º	Palmeiras-SJBV	15	16	7	1	8	25	36	-11
7º	Igarapava	13	16	4	5	7	22	33	-11
8º	Bandeirantes-SC	11	16	4	3	9	31	43	-12
9º	Monte Azul	8	16	3	2	11	18	40	-22

SÉRIE SENADOR LINO DE MATTOS									
	PG	J	V	E	D	GP	GC	SG	
1º	Nevense*	20	16	8	4	4	36	27	9
2º	Orlandia*	18	16	8	2	6	28	24	4
	Mirassol F.C.*	18	16	7	4	5	33	29	4
4º	G.R.E. Cultura*	18	16	7	3	6	25	22	3
5º	Olímpia	16	16	7	2	7	32	22	10
	Rio Preto	16	16	6	5	5	26	28	-2
7º	Penapolense	14	16	6	2	8	18	26	-8
	Dracena	14	16	5	4	7	20	25	-5
9º	Linense	8	16	4	2	10	22	37	-15

SÉRIE DR. PAULO MACHADO DE CARVALHO									
	PG	J	V	E	D	GP	GC	SG	
1º	Ferroviária-AS*	20	16	9	2	5	42	22	20
	Ourinhense*	20	16	8	4	4	30	22	8
3º	Santacruzense*	18	16	7	4	5	26	21	5
4º	Avareense*	16	16	7	2	7	35	29	6
5º	A.A. Itapetininga	17	16	8	3	5	30	30	0
6º	Piraju	16	16	7	2	7	28	33	-5
	Sorocabana-ITA	16	16	6	4	6	31	38	-7
8º	DERAC	11	16	3	5	8	20	29	-9
9º	São Paulo-AS	8	16	3	2	11	22	40	-18

*Classificados para Segunda Fase.

2ª FASE

31/03/63	Santacruzense	3x0	Mirassol F.C.
07/04/63	Botucatuense	2x0	Santacruzense
14/04/63	Santacruzense	2x0	Ourinhense
21/04/63	Santacruzense	2x1	Avareense
28/04/63	Ferroviária-AS	2x2	Santacruzense
05/05/63	Santacruzense	7x1	Botucatuense
12/05/63	Ourinhense	0x2	Santacruzense
19/05/63	Mirassol F.C.	1x2	Santacruzense
26/05/63	Avareense	1x2	Santacruzense
02/06/63	Santacruzense	4x1	Ferroviária-AS

SÉRIE A	PG	J	V	E	D	GP	GC	SG
1º Cerâmica-SCS*	10	8	4	2	2	9	6	3
Volkswagen	10	8	4	2	2	11	11	0
3º Usina São João	8	8	3	2	3	14	9	5
4º Hepacaré	6	8	3	0	5	10	16	-6
C.A. Ituano	6	8	2	2	4	10	12	-2

*A Cerâmica-SCS se classificou para a Fase Final após vencer o Volkswagen nos jogos-desempate (0x0 e 3x2).

SÉRIE B	PG	J	V	E	D	GP	GC	SG
1º Inter de Limeira*	12	8	6	0	2	15	10	5
2º Gran São João	11	8	5	1	2	10	5	5
3º Orlandia	9	8	4	1	3	14	12	2
4º Cerâmica-MG	4	8	1	2	5	10	15	-5
Guarani Saltense	4	8	2	0	6	13	20	-7

*Classificado para a Final.

SÉRIE C	PG	J	V	E	D	GP	GC	SG
1º Ituveravense*	7	6	2	3	1	6	5	1
2º Nevense	6	6	3	0	3	14	9	5
Cultura	6	6	1	4	1	5	8	-3
4º Taquaritinga	5	6	1	3	2	8	11	-3

SÉRIE D	PG	J	V	E	D	GP	GC	SG
1º Santacruzense*	17	10	8	1	1	26	9	17
2º Ferroviária-AS	14	10	6	2	2	16	11	5
3º Avareense	9	10	4	1	5	12	18	-6
Mirassol F.C.	9	10	4	1	5	14	20	-6
5º Ourinhense	6	10	3	0	7	13	17	-4
6º Botucatuense	5	10	2	1	7	19	25	-6

*Classificados para a Final.

FASE FINAL

11/08/63	Inter Limeira	2x1	Santacruzense
18/08/63	Cerâmica-SCS	0x1	Santacruzense
21/08/63	Santacruzense	3x1	Ituveravense
25/08/63	Santacruzense	1x0	Inter Limeira
28/08/63	Santacruzense	5x1	Cerâmica-SCS
01/09/63	Ituveravense	7x4	Santacruzense

CLASSIFICAÇÃO FINAL

	PG	J	V	E	D	GP	GC	SG
1º Santacruzense	9	6	4	1	1	11	4	7
2º Inter de Limeira	6	6	3	0	3	10	12	-2
3º Cerâmica-SCS	5	6	2	1	3	18	16	2
4º Ituveravense	4	6	1	2	3	7	14	-7

TERCEIRA DIVISÃO PROFISSIONAL ▶ Disputado de 16 de setembro de 1962 a 12 de maio de 1963



CAMPANHA DO CAMPEÃO

1ª FASE

16/09/62	Sorocabana-MAI	1x2	CAUSB
23/09/62	CAUSB	2x1	Portofelicense
30/09/62	Capivariano	1x0	CAUSB
28/10/62	CAUSB	0x0	Comercial-TIE
11/11/62	CAUSB	3x1	Sorocabana-MAI
15/11/62	Portofelicense	1x1	CAUSB
18/11/62	CAUSB	1x1	Capivariano
09/12/62	Comercial-TIE	2x2	CAUSB

CLASSIFICAÇÃO

1ª SÉRIE	PG	J	V	E	D	GP	GC	SG
1º Promeca*	8	6	3	2	1	9	6	3
2º Floresta-AMP*	4	3	2	0	1	7	5	2
3º Amparo	3	4	1	1	2	3	5	-2
4º Boa Vista	1	3	0	1	2	2	5	-3

2ª SÉRIE	PG	J	V	E	D	GP	GC	SG
1º CAUSB*	10	8	3	4	1	11	8	3
2º Comercial-TIE*	8	6	3	2	1	11	10	1
3º Capivariano	6	5	2	2	1	10	8	2
4º Portofelicense	3	5	1	1	3	7	9	-2
Sorocabana-MAI	3	6	1	1	4	10	14	-4

3ª SÉRIE	PG	J	V	E	D	GP	GC	SG
1º Murutinga*								
2º SOREA*								
3º Rinópolis								
4º São Paulo-AÇT								

*Classificados para a fase final. Alguns resultados não foram encontrados. A classificação da série foi obtida nos boletins da FPF.

4ª SÉRIE	PG	J	V	E	D	GP	GC	SG
1º São Miguel*	11	6	5	1	0	14	7	7
2º Santana-IPV*	8	6	4	0	2	13	7	6
3º Ipiranga-CBO	5	5	2	1	2	10	9	1
4º São Mateus	2	4	1	0	3	8	7	1
5º Fronteira	0	5	0	0	5	3	18	15

*Classificados para a Final.

FASE FINAL

20/01/63	CAUSB	2x0	Comercial-TIE
03/02/63	Floresta	1x0	CAUSB
17/02/63	São Miguel	0x1	CAUSB
03/03/63	CAUSB	5x3	Santana
10/03/63	Promeca	2x1	CAUSB
22/03/63	Murutinga	3x2	CAUSB
31/03/63	Comercial-TIE	3x2	CAUSB
07/04/63	CAUSB	3x1	São Miguel
14/04/63	Santana	2x3	CAUSB
21/04/63	CAUSB	2x0	Promeca
28/04/63	CAUSB	1x0	Floresta
12/05/63	CAUSB	5x1	Murutinga

CLASSIFICAÇÃO FINAL

	PG	J	V	E	D	GP	GC	SG
1º CAUSB	16	12	8	0	4	27	16	11
2º Promeca	15	12	7	1	4	36	15	21
3º Comercial-TIE	14	12	6	2	4	30	22	8
4º Murutinga	13	12	6	1	5	23	27	-4
5º Floresta-AMP	12	12	6	0	6	14	25	-11
6º São Miguel	8	12	3	2	7	18	30	-12
7º Santana-IPV	6	12	2	2	8	22	35	-13
8º SOREA								Desistiu

1963

LIGA	1ª DIVISÃO	2ª DIVISÃO	3ª DIVISÃO	4ª DIVISÃO
 FPF	 Palmeiras	 América-SJRP	 Rio Preto	 Bandeirante-BIR

O nascimento da Academia de Futebol

Tricampeão paulista, Bicampeão brasileiro, campeão da América e do Mundo, o Santos era o grande favorito a tudo o que disputasse na temporada de 1963. E, de fato, o time da Vila Belmiro ganhou quase tudo.

Na lista de títulos possíveis, apenas a taça de Campeão Paulista, que lhe renderia um tetracampeonato inédito após a fundação da FPF, não desceu a Serra do Mar. Coube ao Palmeiras interromper a sequência de conquistas estaduais dos santistas.

A equipe de Pepe, Coutinho e Pelé foi arrasadora naquela temporada: se tornou campeã do Rio-SP com uma rodada de antecedência, bateu o Boca Jrs para comemorar a segunda conquista da Libertadores e derrotou o Milan, no Maracanã, para a conquista do Bicampeonato Mundial. Mais tarde, em janeiro de 1964, levantou a terceira Taça Brasil ao vencer o Bahia.

Com todo este cartel, faltou ao time santis-

ta a conquista do Estadual. Ficou com o Palmeiras o título, sua 14ª conquista, se aproximando do líder Corinthians, que, desde 1954, estacionara nos 15 títulos ao longo da história.

Não à toa, nasceu neste ano o apelido

Academia de Futebol para o Palmeiras. O time de ídolos, como Julinho Botelho, Valdemar Carabina e Djalma Santos, concebia aquele que se tornaria um dos maiores craques da história alviverde: Ademir da Guia.



© Acervo Sociedade Esportiva Palmeiras

DIVISÃO ESPECIAL PROFISSIONAL ▶ Disputado de 12 de maio a 17 de dezembro de 1963

 Botafogo-RP	 Comercial-RP	 Corinthians	 Ferroviária-ARQ	 Guarani	 Esportiva de Guará	 Jabaquara	 Juventus
 Noroeste	 Palmeiras	 Portuguesa	 Prudentina	 Santos	 São Bento-SO	 São Paulo	 XV de Piracicaba

CAMPANHA DO CAMPEÃO

14/07/63	Palmeiras 5x0	Jabaquara
18/07/63	Palmeiras 2x1	Prudentina
21/07/63	São Bento-SO 2x2	Palmeiras
24/07/63	Palmeiras 3x1	Ferroviária-ARQ
04/08/63	Noroeste 1x2	Palmeiras
07/08/63	Santos 1x1	Palmeiras
11/08/63	Palmeiras 3x2	Juventus
15/08/63	Esportiva de Guará 0x0	Palmeiras
21/08/63	Palmeiras 1x0	Botafogo-RP
25/08/63	Comercial-RP 1x1	Palmeiras
03/09/63	Palmeiras 0x3	Portuguesa
08/09/63	Palmeiras 4x2	XV de Piracicaba
15/09/63	Palmeiras 2x0	Corinthians
22/09/63	Guarani 0x2	Palmeiras
25/09/63	São Paulo 5x1	Palmeiras
29/09/63	Palmeiras 5x1	São Bento-SO
02/10/63	Palmeiras 1x1	Juventus
06/10/63	Jabaquara 0x1	Palmeiras
09/10/63	Palmeiras 0x0	Comercial-RP
13/10/63	Palmeiras 5x1	Portuguesa
19/10/63	Ferroviária-ARQ 3x4	Palmeiras
30/10/63	Palmeiras 1x0	Guarani
03/11/63	Botafogo-RP 1x4	Palmeiras
07/11/63	Palmeiras 2x1	Esportiva de Guará
15/11/63	XV de Piracicaba 3x3	Palmeiras
20/11/63	Palmeiras 1x0	Santos
24/11/63	Prudentina 0x2	Palmeiras
04/12/63	Corinthians 2x5	Palmeiras

11/12/63 Palmeiras 3x0 Noroeste
Local: Paulo Machado de Carvalho, no Pacaembu.
Árbitro: Anacleto Pietrobom, "Valussi".
SEP: Picasso; Djalma Santos, Djalma Dias e Vicente; Zequinha e Valdemar; Julinho, Vavá, Servílio, Ademir da Guia e Gildo.

NOR: Daniel II; Aracito, Virgílio e Gualberto; Romualdo e Ailton; Daniel I, Araras, Zé Carlos, Lourival e Ailton.
Gols: Servílio 14', Julinho 17' e Servílio (SEP) 43' do 2ºT.
17/12/63 Palmeiras 1x0 São Paulo

CLASSIFICAÇÃO FINAL

	PG	J	V	E	D	GP	GC	SG	
1º	Palmeiras	50	30	22	6	2	67	28	39
2º	São Paulo	44	30	18	8	4	56	26	30
3º	Santos	36	30	14	8	8	69	52	17
4º	São Bento-SO	32	30	13	6	11	49	48	1
5º	Juventus	31	30	11	9	10	45	36	9
6º	Comercial-RP	30	30	12	6	12	45	50	-5
	Ferroviária-ARQ	30	30	12	6	12	55	47	8
	Guarani	30	30	13	4	13	48	48	0
9º	Botafogo-RP	29	30	12	5	13	51	54	-3
	Corinthians	29	30	10	9	11	50	47	3
	XV de Piracicaba	29	30	12	5	13	43	47	-4
12º	Portuguesa	28	30	9	10	11	38	43	-5
13º	Noroeste	25	30	10	5	15	39	55	-16
14º	Esportiva de Guará	23	30	7	9	14	36	56	-20
15º	Prudentina	19	30	6	7	17	35	52	-17
16º	Jabaquara	15	30	6	3	21	41	78	-37



ARTILHEIRO

Pelé
(Santos)

22 gols

PRIMEIRA DIVISÃO PROFISSIONAL ▶ Disputado de 01 de setembro de 1963 a 26 de abril de 1964.



CAMPANHA DO CAMPEÃO

1ª FASE

01/09/63	Francana	1x1	América-SJRP
04/09/63	América-SJRP	7x0	Santacruzense
07/09/63	Corinthians-PP	5x1	América-SJRP
29/09/63	América-SJRP	3x1	Barretos E.C.
13/10/63	A.A. Osvaldo Cruz	3x0	América-SJRP
16/10/63	América-SJRP	5x0	Tupã
20/10/63	A.A. Votuporanguense	1x0	América-SJRP
27/10/63	América-SJRP	5x0	Corinthians-PP
30/10/63	Santacruzense	0x2	América-SJRP
03/10/63	América-SJRP	2x0	Francana
06/11/63	Barretos E.C.	1x0	América-SJRP
10/11/63	América-SJRP	3x0	A.A. Votuporanguense
13/11/63	Tupã	0x0	América-SJRP
17/11/63	América-SJRP	5x2	A.A. Osvaldo Cruz

CLASSIFICAÇÃO

SÉRIE A	PG	J	V	E	D	GP	GC	SG
1º Portuguesa Santista*	16	12	6	4	2	21	12	9
Taubaté*	16	12	5	6	1	30	18	12
3º Estrada F.S.*	14	12	6	2	4	22	20	2
4º Nacional	11	12	4	3	5	16	18	-2
5º Bragantino	10	12	2	6	4	11	14	-3
6º Irmãos Romano	9	12	2	5	5	16	24	-8
7º Paulista-JU**	8	12	3	2	7	16	26	-10

SÉRIE B	PG	J	V	E	D	GP	GC	SG
1º Ponte Preta*	15	12	4	7	1	14	4	10
2º Batatais*	13	12	6	1	5	22	20	2
São Bento-MAR*	13	12	5	3	4	18	15	3
4º Jaboticabal	12	12	5	2	5	14	19	-5
5º Ferroviária-BOT	11	12	4	3	5	16	16	0
XV de Jaú	11	12	2	7	3	9	12	-3
7º Catanduva E.C.**	9	12	2	5	5	13	20	-7

SÉRIE C	PG	J	V	E	D	GP	GC	SG
1º América-SJRP*	18	14	8	2	4	34	14	20
A.A. Votuporanguense*	18	14	8	2	4	22	19	3
Corinthians-PP*	18	14	7	4	3	35	22	13
4º A.A. Osvaldo Cruz	16	14	7	2	5	26	25	1
5º Barretos E.C.	14	14	6	2	6	24	24	0
6º Francana	11	14	4	3	7	14	19	-5
Tupã	11	14	4	3	7	18	29	-11
8º Santacruzense**	6	14	2	2	10	15	36	-21

*Classificados para a Fase Final.

**O Catanduva E.C. foi rebaixado após terminar o Torneio Descenso contra Paulista-JU e Santacruzense na última posição.

FASE FINAL

19/01/64	América-SJRP	2x0	Batatais
26/01/64	São Bento-MAR	1x2	América-SJRP
29/01/64	América-SJRP	4x1	Ponte Preta
05/02/64	América-SJRP	0x0	Taubaté
16/02/64	Corinthians-PP	0x1	América-SJRP
23/02/64	Port. Santista	2x3	América-SJRP
01/03/64	A.A. Votuporanguense	0x1	América-SJRP
08/03/64	América-SJRP	1x0	Estrada F.S.
15/03/64	Ponte Preta	3x3	América-SJRP
22/03/64	América-SJRP	4x1	Corinthians-PP
29/03/64	Taubaté	1x1	América-SJRP
01/04/64	América-SJRP	1x1	Port. Santista
05/04/64	Estrada	2x0	América-SJRP
12/04/64	Batatais	2x0	América-SJRP
15/04/64	América-SJRP	2x1	A.A. Votuporanguense
26/04/64	América-SJRP	5x1	São Bento-MAR

CLASSIFICAÇÃO FINAL

	PG	J	V	E	D	GP	GC	SG
1º América-SJRP	24	16	10	4	2	30	16	14
2º Taubaté	20	16	7	6	3	33	24	9
3º Portuguesa Santista	19	16	7	6	3	28	18	10
4º Estrada F.S.	18	16	8	2	6	28	20	8
5º A.A. Votuporanguense	16	16	7	2	7	26	29	-3
6º Corinthians-PP	15	16	5	4	7	18	23	-5
7º Batatais	14	16	6	2	8	29	26	3
Ponte Preta	14	16	5	4	7	31	32	-1
9º São Bento-MAR	4	16	1	2	13	20	55	-35



* O Santana entrou no lugar da AA Itapetininga, que estava na lista inicial de participantes, mas deixou de pagar taxas obrigatórias e foi excluída pela FPF.

** A Montealtense entrou no lugar do EC Elvira, que desistiu da competição por conta de uma reforma na sua praça de esportes.

*** O Bauru entrou no lugar do Estrela da Saúde FC, que desistiu da competição por estar impossibilitado de utilizar sua praça de desportos.

CAMPANHA DO CAMPEÃO

1ª FASE

01/09/63 Montealtense 0x1 Rio Preto
 08/09/63 Taquaritinga 1x0 Rio Preto
 15/09/63 Rio Preto 3x2 Nevense
 29/09/63 Mirassol F.C. 0x2 Rio Preto
 13/10/63 Rio Preto 5x1 Monte Azul
 20/10/63 Rio Preto 2x1 G.R.E. Cultura
 03/11/63 G.R.E. Cultura 4x2 Rio Preto
 17/11/63 Nevense 3x2 Rio Preto
 24/11/63 Rio Preto 3x0 Taquaritinga
 01/11/63 Monte Azul 5x4 Rio Preto
 08/11/63 Rio Preto 2x0 Mirassol F.C.
 15/11/63 Rio Preto 4x1 Montealtense

CLASSIFICAÇÃO

1ª SÉRIE	PG	J	V	E	D	GP	GC	SG
1º Botucatuense*	15	12	5	5	2	19	13	6
2º Linense*	14	12	4	6	2	20	14	6
3º Ferroviária-AS*	13	12	4	5	3	17	18	-1
São Paulo-AS	13	12	5	3	4	21	20	1
5º Dracena	10	12	3	4	5	17	21	-4
6º Bauru	9	12	3	3	6	18	23	-5
7º Penapolense**	8	12	3	4	5	20	23	-5

2ª SÉRIE	PG	J	V	E	D	GP	GC	SG
1º Inter de Limeira*	20	14	8	4	2	26	13	13
2º Olímpia*	19	14	7	5	2	30	16	14
3º Igarapava*	15	14	5	4	5	21	24	-3
4º Gran São João	14	14	5	4	5	16	12	4
Inter-BB	14	14	5	4	5	22	24	-2
6º Ituveravense	13	13	4	5	4	13	12	1
7º Orlandia	11	13	4	3	6	14	21	-7
8º Bandeirantes-SC	4	14	2	1	11	14	34	-20

3ª SÉRIE	PG	J	V	E	D	GP	GC	SG
1º Taquaritinga*	17	12	8	1	3	23	13	10
2º Rio Preto*	16	12	8	0	4	30	18	12
3º Mirassol F.C.*	15	12	7	1	4	18	13	5
4º Nevense	14	12	6	2	4	22	20	2
5º G.R.E. Cultura	8	12	3	2	7	20	23	-3
6º Montealtense	7	12	3	1	8	9	23	-14
Monte Azul	7	12	2	3	7	19	31	-12

4ª SÉRIE	PG	J	V	E	D	GP	GC	SG
1º Usina São João*	22	14	11	0	3	45	20	25
2º Palmeiras-SJBV*	19	14	8	3	3	22	13	9
3º Cerâmica-MG*	17	14	8	1	5	35	16	19
4º Itatiba	14	14	6	2	6	21	25	-4
5º Saltense	12	14	5	2	7	29	38	-9
6º Guarani Saltense	11	14	5	1	8	20	36	-16
7º CAUSB	10	14	5	0	9	24	31	-7
8º Velo Clube	7	14	3	1	10	25	42	-17

5ª SÉRIE	PG	J	V	E	D	GP	GC	SG
1º Promeca*	23	14	10	3	1	28	14	14
2º Hepacaré*	19	14	9	1	4	27	12	15
3º Cerâmica-SCS*	16	14	5	6	3	22	20	2
4º Volkswagen	14	14	5	4	5	15	16	-1
5º Nitro-Química	11	14	5	1	8	20	22	-2
C.A. Ituano	11	14	5	1	8	16	22	-6
Estrela de Piquete	11	14	4	3	7	19	27	-8
8º Corinthians-VO	7	14	2	3	9	17	31	-14

6ª SÉRIE	PG	J	V	E	D	GP	GC	SG
1º Ourinhense*	14	10	6	2	2	20	8	12
2º DERAC*	13	10	5	3	2	21	11	10
Santana-IPV*	13	10	5	3	2	9	13	-4
4º Piraju	8	10	3	2	5	15	18	-3
5º Avareense	7	10	2	3	5	11	15	-4
6º Sorocabana-ITA	5	10	1	3	6	11	22	-11

*Classificados para Segunda Fase.

**O Penapolense perdeu 2 pontos.

2ª FASE

19/01/64 Linense 3x3 Rio Preto
 26/01/64 Rio Preto 4x1 Olímpia
 02/02/64 Taquaritinga 2x2 Rio Preto
 16/02/64 Rio Preto 5x1 Igarapava
 23/02/64 Mirassol F.C. 1x1 Rio Preto
 01/03/64 Rio Preto 2x0 Taquaritinga
 08/03/64 Olímpia 1x1 Rio Preto
 15/03/64 Rio Preto 2x1 Linense
 22/03/64 Igarapava 2x2 Rio Preto
 29/03/64 Rio Preto 6x0 Mirassol F.C.

SÉRIE DEPUTADO JOÃO MENDONÇA FALCÃO

	PG	J	V	E	D	GP	GC	SG
1º Usina São João*	16	10	7	2	1	25	15	10
2º Botucatuense*	15	10	7	1	2	23	15	8
3º Santana-IPV	10	10	4	2	4	16	19	-3
4º DERAC	9	10	4	1	5	22	15	7
5º Ferroviária-AS	6	10	2	2	6	12	21	-9
6º Ourinhense	4	10	2	0	8	13	26	-13

SÉRIE DOUTOR JOSÉ ERMÍRIO DE MORAES FILHO

	PG	J	V	E	D	GP	GC	SG
1º Hepacaré*	14	10	5	4	1	23	14	9
2º Palmeiras-SJBV*	12	10	5	2	3	28	16	12
Inter de Limeira	12	10	5	2	3	17	15	2
4º Promeca	9	10	3	3	4	12	20	-8
5º Cerâmica-SCS	7	10	2	3	5	11	19	-8
6º Cerâmica-MG	6	10	3	0	7	21	28	-7

**O Palmeiras-SJBV se classificou após vencer a Inter de Limeira no jogo-desempate (2x1).

SÉRIE DOUTOR JOSÉ DE CASTRO BIGGI

	PG	J	V	E	D	GP	GC	SG
1º Rio Preto*	15	10	5	5	0	28	12	16
2º Linense*	14	10	5	4	1	20	10	10
3º Taquaritinga	9	10	3	3	4	14	17	-3
Mirassol F.C.	9	10	3	3	4	12	21	-9
5º Olímpia	8	10	2	4	4	17	20	-3
6º Igarapava	5	10	1	3	6	15	26	-11

*Classificados para a Fase Final.

FASE FINAL

19/04/64	Rio Preto	2x2	Botucatuense
26/04/64	Usina São João	3x0	Rio Preto
03/05/64	Rio Preto	1x0	Palmeiras-SJBV
10/05/64	Linense	0x0	Rio Preto
17/05/64	Hepacaré	0x0	Rio Preto
24/05/64	Botucatuense	0x1	Rio Preto
31/05/64	Rio Preto	4x0	Usina São João
07/06/64	Palmeiras-SJBV	1x1	Rio Preto
14/06/64	Rio Preto	3x0	Linense
21/06/64	Rio Preto	3x1	Hepacaré

CLASSIFICAÇÃO FINAL

	PG	J	V	E	D	GP	GC	SG
1º Rio Preto	14	10	5	4	11	5	7	8
2º Usina São João	13	10	6	1	3	21	10	11
3º Botucatuense	12	10	4	4	2	15	10	5
4º Palmeiras-SJBV	8	10	3	2	5	12	17	-5
5º Hepacaré	7	10	2	3	5	16	20	-4
6º Linense	6	10	1	4	5	7	22	-15

TERCEIRA DIVISÃO PROFISSIONAL ▶ Disputado de 25 de agosto de 1963 a 05 de julho de 1964

8 de Dezembro	Bancária-FER	Bandeirante-BIR	Bela Vista*	Bilac	Boa Vista-ATB	Candidomotense*	Capivariano
Comercial-TIE	Cetebê	Flamengo-AÇT*	Floresta-AMP	General Motors	Guarani-ADA	C.A. Jalesense	Mairiporã
Monte Alegre	Murutinga	Palmeiras-GUA	Portofelicense	Prod. Cachoeira	Rafard	Ribeirão Bonito	Rio Pardo
São João-ATB	São Miguel	São Paulo-AÇT	Sorocabana-ITU	U. Ferroviária C.M.	Valparaíso		

*Bela Vista F.C. de Echaporã, Candidomotense e Flamengo-AÇT se inscreveram, mas desistiram antes do início do torneio.

CAMPANHA DO CAMPEÃO

1ª FASE

25/08/63	C.A. Jalesense	0x2	Bandeirante-BIR
01/09/63	Bandeirante-BIR	5x0	Bancária-FER
08/09/63	São Paulo-AÇT	0x1	Bandeirante-BIR
15/09/63	8 de Dezembro	1x2	Bandeirante-BIR
22/09/63	Bandeirante-BIR	4x1	Bilac
29/09/63	Bandeirante-BIR	1x0	Valparaíso
13/10/63	Murutinga	1x1	Bandeirante-BIR
20/10/63	Bandeirante-BIR	nd	Palmeiras-GUA
17/11/63	Bilac	2x2	Bandeirante-BIR
24/11/63	Bandeirante-BIR	3x0	São Paulo-AÇT
01/12/63	Bancária-FER	2x1	Bandeirante-BIR
08/12/63	Bandeirante-BIR	2x0	8 de Dezembro
15/12/63	Valparaíso	0x0	Bandeirante-BIR
12/01/64	Bandeirante-BIR	6x0	C.A. Jalesense
19/01/64	Palmeiras-GUA	0x4	Bandeirante-BIR
26/01/64	Bandeirante-BIR	3x0	Murutinga

CLASSIFICAÇÃO

SÉRIE A	PG	J	V	E	D	GP	GC	SG
1º União Ferroviária C.M.*	5	4	2	1	1	7	5	2
2º Guarani-ADA*	4	3	2	0	11	0	7	3
3º São Miguel	1	3	0	1	2	2	7	-5
SÉRIE B	PG	J	V	E	D	GP	GC	SG
1º Monte Alegre*	19	11	8	3	0	27	4	23
2º São João-ATB**	14	11	6	2	3	18	16	2
3º Floresta-AMP	14	12	5	4	3	23	19	4
4º Boa Vista-ATB	11	12	4	3	5	14	15	-1
5º Cetebê	10	11	4	2	5	12	15	-3
6º General Motors	7	12	2	3	7	12	17	-5
7º Mairiporã	5	11	2	1	8	10	30	-20

*Classificados para Segunda Fase.

** O São João-ATB se classificou após vencer o Floresta-AMP no jogo-desempate (3x2).

SÉRIE C	PG	J	V	E	D	GP	GC	SG
1º Bandeirante-BIR*	25	15	11	3	1	37	7	30
2º Valparaíso*	20	16	8	4	4	28	16	12
3º Bancária-FER	19	16	8	3	5	24	21	3
4º São Paulo-AÇT	17	16	8	1	7	24	21	3
5º 8 de Dezembro	16	16	6	4	6	22	16	6
6º C.A. Jalesense	15	16	5	5	6	21	24	-3
7º Murutinga	12	15	4	4	7	21	31	-10
8º Palmeiras-GUA	8	14	2	4	8	11	27	-16
9º Bilac	8	16	2	4	10	18	43	-25

SÉRIE D	PG	J	V	E	D	GP	GC	SG
1º Rio Pardo*	21	14	8	5	1	33	12	21
2º Comercial-TIE*	17	14	7	3	4	28	19	9
3º Sorocabana-ITA	15	14	7	1	6	27	19	8
4º Prod. Cachoeira	14	14	6	2	6	28	26	2
5º Rafard	13	14	6	1	7	32	40	-8
6º Ribeirão Bonito	10	13	4	2	7	23	35	-12
7º Capivariano	10	14	4	2	8	16	31	-15
8º Portofelicense	10	13	3	4	6	24	29	-5

*Classificados para Segunda Fase.

SEGUNDA FASE

23/02/64 Candidomotense 1x2 Bandeirante-BIR
 01/03/64 Bandeirante-BIR 3x1 Guarani-ADA
 08/03/64 Valparaíso 2x2 Bandeirante-BIR
 15/03/64 Bandeirante-BIR 4x0 Candidomotense
 22/03/64 Bandeirante-BIR 5x1 Valparaíso
 29/03/64 Guarani-ADA 0x6 Bandeirante-BIR

1ª SÉRIE

Foi disputada em sistema eliminatório; classificaram-se: Monte Alegre, que venceu o São João-ATB (0x0, 2x0) e Comercial de Tietê, que venceu o Rio Pardo (2x0, 0x4, 2x1).

2ª SÉRIE	PG	J	V	E	D	GP	GC	SG
1º Bandeirante-BIR*	11	6	5	1	0	22	5	17
2º Valparaíso*	5	5	2	1	2	10	10	0
3º Guarani-ADA	4	5	2	0	3	12	16	-4
4º Candidomotense	0	4	0	0	4	3	16	-13

*Classificados para a Fase Final.

FASE FINAL

12/04/64 Comercial-TIE 2x3 Bandeirante-BIR
 19/04/64 Bandeirante-BIR 1x0 Valparaíso
 26/04/64 Bandeirante-BIR 1x0 Monte Alegre
 03/05/64 Bandeirante-BIR 2x0 Comercial-TIE
 10/05/64 Valparaíso 1x0* Bandeirante-BIR

*O jogo foi suspenso aos 39' do 2º tempo com o placar de 0x0 após marcação de pênalti para o Valparaíso. Os jogadores do Bandeirante-BIR agrediram o árbitro, que então expulsou todos os titulares. No tribunal, o Valparaíso ganhou os pontos.

19/05/64 Monte Alegre 2x0 Bandeirante-BIR

CLASSIFICAÇÃO FINAL

	PG	J	V	E	D	GP	GC	SG
1º Bandeirante-BIR*	8	6	4	0	2	7	5	2
Monte Alegre*	8	6	3	2	1	9	5	4
3º Valparaíso	5	6	1	3	2	6	5	1
4º Comercial-TIE	3	6	1	1	4	3	9	-6

*O Bandeirante-BIR foi campeão após vencer o Monte Alegre no jogo-desempate (1x0).

JOGO-DESEMPATE

23/02/64 Bandeirante-BIR 1x0 Monte Alegre

1964

LIGA EM OPERAÇÃO E CAMPEÕES

LIGA	1ª DIVISÃO	2ª DIVISÃO	3ª DIVISÃO	4ª DIVISÃO
 FPF	 Santos	 Portuguesa Santista	 Taquaritinga	 E.C. São José

O Rei Pelé, o Príncipe Ivair e Pepe

Após ver sua sequência de títulos interrompida no ano anterior, o Santos voltou a vencer o Campeonato Paulista, que definiu o campeão em pontos corridos. Na disputa pela taça, de um lado o Rei Pelé e, do outro, o Príncipe Ivair, da forte Portuguesa.

Com o Palmeiras correndo por fora, Santos e Portuguesa disputaram ponto a ponto o título da competição. No confronto do primeiro turno, no estádio do Pacaembu, vitória do time lusitano que contava ainda com Jair Marinho, Pampolini, entre outros craques.

No segundo jogo, pela última rodada, na Vila Belmiro, os donos da casa poderiam até empatar para conquistar a taça, mas Pepe roubou a cena marcando dois gols na vitória por 3x2 e garantindo a oitava conquista santista do Paulistão.



© Livro de Ouro/SFC

DIVISÃO ESPECIAL PROFISSIONAL ▶ Disputado de 04 de julho a 13 de dezembro de 1964

 América-SJRP	 Botafogo-RP	 Comercial-RP	 Corinthians	 Ferroviária-ARQ	 Guarani	 Esportiva de Guará	 Juventus
 Noroeste	 Palmeiras	 Portuguesa	 Prudentina	 Santos	 São Bento-SO	 São Paulo	 XV de Piracicaba

CAMPANHA DO CAMPEÃO

05/07/64	América-SJRP	2x1	Santos
11/07/64	Santos	2x1	Comercial-RP
19/07/64	Santos	5x1	São Paulo
26/07/64	Prudentina	1x1	Santos
02/08/64	Santos	3x1	Esportiva de Guará
09/08/64	Juventus	1x2	Santos
16/08/64	Santos	1x0	XV de Piracicaba
19/08/64	Santos	6x1	Guarani
23/08/64	Palmeiras	1x2	Santos
30/08/64	Santos	2x1	Ferroviária-ARQ
06/09/64	Botafogo-RP	2x0	Santos
09/09/64	Santos	4x2	Noroeste
23/09/64	São Bento-SO	1x1	Santos
27/09/64	Portuguesa	4x3	Santos
30/09/64	Santos	1x1	Corinthians
04/10/64	Santos	3x1	América-SJRP
11/10/64	São Paulo	2x3	Santos
14/10/64	Comercial-RP	2x3	Santos
21/10/64	Esportiva de Guará	2x0	Santos
28/10/64	Santos	8x1	Prudentina
01/11/64	XV de Piracicaba	3x6	Santos
07/11/64	Santos	2x3	Palmeiras
15/11/64	Ferroviária-ARQ	0x0	Santos
18/11/64	Guarani	5x1	Santos
21/11/64	Santos	11x0	Botafogo-RP
29/11/64	Noroeste	0x3	Santos
02/12/64	Santos	5x2	Juventus
06/12/64	Corinthians	4x7	Santos

09/12/64 Santos 6x0 São Bento-SO
 13/12/64 Santos 3x2 Portuguesa
Local: Estádio "Urbano Caldeira", na Vila Belmiro.
Árbitro: Armando Marques.
Gols: Pepe (SFC) 7', Toninho (POR) 24', Ditão (POR) 31', Ismael (C)(SFC) 35' e Pepe (SFC) 35' do 2ºT.

SFC: Gilmar; Ismael, Modesto e Lima; Zito e Haroldo; Toninho, Mengálvio, Coutinho, Pelé e Pepe.
POR: Orlando; Jair Marinho, Ditão e Edilson; Pampolini e Wilson Silva; Almir, Dida, Henrique, Nair e Ivair.

CLASSIFICAÇÃO FINAL

	PG	J	V	E	D	GP	GC	SG
1º Santos	44	30	20	4	6	95	47	48
2º Palmeiras	41	30	19	3	8	70	36	34
3º Portuguesa	40	30	16	8	6	58	33	25
Corinthians	40	30	16	8	6	50	34	16
5º São Paulo	33	30	12	9	9	51	40	11
6º América-SJRP	31	30	14	3	13	39	35	4
Guarani	31	30	14	3	13	46	44	2
8º Comercial-RP	28	30	12	4	14	47	45	2
São Bento-SO	28	30	9	10	11	34	38	-4
10º Botafogo-RP	27	30	8	11	11	41	57	-16
11º Juventus	26	30	11	4	15	43	59	-16
Prudentina	26	30	9	8	13	43	56	-13
13º Ferroviária-ARQ	24	30	8	8	14	29	41	-12
14º XV de Piracicaba	22	30	9	4	17	32	64	-32
15º Noroeste	21	30	7	7	16	31	56	-25
16º Esportiva de Guará	18	30	5	8	17	28	52	-24



ARTILHEIRO

Pelé
(Santos)

34 gols



CAMPANHA DO CAMPEÃO

1ª FASE

19/07/64	Port.Santista	1x0	Nacional
26/07/64	Jabaquara	2x2	Port.Santista
02/08/64	Port.Santista	4x0	Irmãos Romano
09/08/64	Paulista-JU	0x1	Port.Santista
16/08/64	Port.Santista	2x1	Bragantino
23/08/64	Taubaté	4x1	Port.Santista
06/06/64	Nacional	1x0	Port.Santista
12/09/64	Port.Santista	6x1	Jabaquara
20/09/64	Irmãos Romano	0x1	Port.Santista
27/09/64	Port.Santista	3x0	Paulista-JU
04/10/64	Bragantino	0x0	Port.Santista
10/10/64	Port.Santista	0x0	Taubaté

CLASSIFICAÇÃO

SÉRIE DOUTOR JOSÉ ERMÍRIO DE MORAES FILHO

	PG	J	V	E	D	GP	GC	SG
1º Rio Preto*	17	14	8	1	6	30	28	2
2º A.A.Votuporanguense**	16	14	8	0	5	30	23	7
Ferroviária-BOT**	16	14	8	0	6	32	21	11
Tupã	16	14	7	2	5	28	27	1
5º Corinthians-PP	15	14	6	3	5	25	23	2
6º Santacruzense	12	14	5	2	7	12	17	-5
7º A.A. Osvaldo Cruz	11	14	5	1	8	21	26	-5
8º São Bento-MAR***	9	14	4	1	9	13	26	-13

**A A.A. Votuporanguense e Ferroviária-ARQ se classificaram para a Fase Final depois de ficarem nas duas primeiras colocações do torneio-desempate contra o Tupã.

SÉRIE DEPUTADO JOÃO MENDONÇA FALCÃO

	PG	J	V	E	D	GP	GC	SG
1º Francana*	16	12	7	2	3	20	13	7
2º Ponte Preta*	15	12	6	3	3	19	11	8
3º Estrada F.S.*	13	12	5	3	4	17	10	7
4º Jaboticabal	11	12	5	1	6	10	16	-6
5º Batatais	10	12	4	2	6	14	17	-3
XV de Jaú	10	12	4	2	6	11	18	-7
7º Barretos E.C.***	9	12	4	1	7	14	20	-6

SÉRIE DOUTOR PAULO MACHADO DE CARVALHO

	PG	J	V	E	D	GP	GC	SG
1º Port. Santista*	17	12	7	3	2	21	9	12
2º Bragantino*	15	11	7	1	3	18	10	8
Nacional*	15	12	6	3	3	14	11	3
4º Taubaté	13	12	5	3	4	21	13	8
5º Jabaquara	9	11	3	3	5	17	23	-6
6º Paulista-JU	7	12	1	5	6	10	23	-13
7º Irmãos Romano***	6	12	2	2	8	7	19	-12

*Classificados para a Fase Final.

***O São Bento-MAR foi rebaixado após ser o ultimo colocado do torneio de descenso disputado contra o Barretos E.C. e Irmãos Romano.

FASE FINAL

13/12/64	Rio Preto	0x2	Port.Santista
16/12/64	A.A.Votuporanguense	0x3	Port.Santista
10/01/65	Port.Santista	3x0	Nacional
13/01/65	Port.Santista	1x0	Ponte Preta
17/01/65	Ferroviária-BOT	3x1	Port.Santista
24/01/65	Francana	0x0	Port.Santista
27/01/65	Port.Santista	0x0	Bragantino
03/02/65	Nacional	0x0	Port.Santista
07/02/65	Port.Santista	2x0	Rio Preto
10/02/65	Bragantino	2x1	Port.Santista
14/02/65	Port.Santista	3x0	A.A.Votuporanguense
17/02/65	Estrada F.S.	1x2	Port.Santista
21/02/65	Port.Santista	4x0	Francana
24/02/65	Port.Santista	2x0	Ferroviária-BOT
07/03/65	Ponte Preta	0x1	Port.Santista

CLASSIFICAÇÃO FINAL

	PG	J	V	E	D	GP	GC	SG
1º Port. Santista	25	16	11	3	2	27	7	20
2º Ponte Preta	23	16	11	1	4	30	12	18
3º Bragantino	21	16	9	3	4	25	20	5
4º Francana	18	16	7	4	5	30	25	5
5º Ferroviária-BOT	14	16	5	4	7	25	28	-3
6º Nacional	13	16	3	7	6	21	26	-5
7º Rio Preto	11	16	4	3	9	21	37	16
8º Estrada F.S.	10	16	4	2	10	21	28	-7
9º A.A.Votuporanguense	9	16	3	3	10	19	36	-17

SEGUNDA DIVISÃO PROFISSIONAL ▶ Disputado de 26 de julho 1964 a 25 de abril de 1965



CAMPANHA DO CAMPEÃO

1ª FASE

26/07/64 Itatiba 2x1 Taquaritinga
 02/08/64 Taquaritinga 4x1 CAUSB
 09/08/64 Bandeirantes-SC 0x2 Taquaritinga
 16/08/64 Taquaritinga 4x0 Usina São João
 30/08/64 Palmeiras-SJBV 1x0 Taquaritinga
 06/09/64 Taquaritinga 4x0 Bauru
 13/09/64 Cerâmica-MG 1x5 Taquaritinga
 20/09/64 Taquaritinga 6x0 Velo Clube
 27/09/64 Botucatuense 0x2 Taquaritinga
 04/10/64 Taquaritinga 2x1 Inter de Limeira
 11/10/64 Taquaritinga 6x0 Itatiba
 18/10/64 CAUSB 0x3 Taquaritinga
 25/10/64 Taquaritinga 5x0 Bandeirantes-SC
 01/11/64 Usina São João 1x1 Taquaritinga
 15/11/64 Taquaritinga 3x1 Palmeiras-SJBV
 21/11/64 Bauru 1x1 Taquaritinga
 29/11/64 Taquaritinga 3x1 Cerâmica-MG
 06/12/64 Velo Clube 0x1 Taquaritinga
 13/12/64 Taquaritinga 5x3 Botucatuense
 25/11/64 Inter de Limeira 1x0 Taquaritinga

CLASSIFICAÇÃO

1ª SÉRIE	PG	J	V	E	D	GP	GC	SG
1º Volkswagen*	27	20	10	7	3	39	21	18
2º Cerâmica-SCS*	26	20	10	6	4	39	27	12
Hepacaré	26	20	11	4	5	54	22	32
4º Monte Alegre	21	19	6	9	4	26	20	6
5º Portofelicense	20	20	8	4	8	23	22	1
Caçapavense	20	20	8	4	8	36	39	-3
7º Estrela de Piquete	19	17	8	3	6	31	40	-9
8º Corinthians-VO	16	20	5	6	9	30	39	-9
9º Nitro-Química	15	19	5	5	9	30	32	-2
C.A. Ituano	15	19	4	7	8	24	33	-9
11º Saltense**	8	20	1	7	12	30	67	-37

*Classificados para a Fase Final.

2ª SÉRIE	PG	J	V	E	D	GP	GC	SG
1º Taquaritinga*	32	20	15	2	3	58	14	44
2º Inter de Limeira*	29	20	14	1	5	44	21	23
3º Palmeiras-SJBV	25	20	12	1	7	36	20	16
4º Itatiba	22	20	10	2	8	36	36	0
5º Usina São João	21	20	9	3	8	36	33	3
Bauru	21	20	9	3	8	27	28	-1
7º Botucatuense	17	20	8	1	11	30	32	-2
CAUSB	17	20	8	1	11	26	43	-17
9º Cerâmica-MG	13	20	5	3	12	30	51	-21
10º Velo Clube	11	20	4	3	13	26	43	-17
11º Bandeirantes-SC	6	20	5	2	13	18	46	-28

3ª SÉRIE	PG	J	V	E	D	GP	GC	SG
1º Piraju*	30	20	12	6	2	45	21	24
2º Linense*	27	20	12	3	5	40	21	19
3º Ourinhense	26	20	12	2	6	43	33	10
4º Ferroviária-AS	25	20	10	5	5	33	24	9
5º DERAC	24	20	9	6	5	38	29	9
6º Avareense	23	20	9	5	6	28	26	2
7º Bandeirante-BIR	17	20	6	5	9	22	22	0
8º São Paulo-AS	14	20	5	4	11	23	35	-12
9º Santana-IPV	12	20	4	5	11	25	43	-18
10º Dracena	11	20	5	2	13	25	41	-16
11º Penapolense**	9	20	3	3	14	19	46	-27

4ª SÉRIE	PG	J	V	E	D	GP	GC	SG
1º Orlandia*	27	20	12	3	5	50	22	28
2º Mirassol A.C.*	26	20	12	2	6	44	25	19
3º Catanduva E.C.	25	20	11	3	6	39	29	10
4º Monte Alto	24	19	11	2	6	39	28	11
5º Monte Azul	24	20	10	4	6	39	28	11
6º Olímpia	21	20	9	3	8	37	34	3
7º Inter-BB	18	19	9	0	10	27	30	-3
8º Tanabi	16	20	6	4	10	23	44	-21
9º Nevense	14	19	6	2	11	29	31	-2
10º Ituveravense	14	20	5	4	11	14	29	-15
11º Igarapava**	6	19	3	1	15	22	63	-41

*Classificados para a Fase Final.

**O Bandeirantes-SC foi rebaixado depois de ficar em último lugar no torneio do descenso disputado com Saltense, Penapolense e Igarapava.

FASE FINAL

06/03/65	Cerâmica-SCS 1x1	Taquaritinga
10/03/65	Taquaritinga 4x1	Piraju
14/03/65	Taquaritinga 1x0	Inter de Limeira
17/03/65	Linense 0x1	Taquaritinga
21/03/65	Orlândia 3x0	Taquaritinga
24/03/65	Taquaritinga 2x0	Volkswagen
28/03/65	Taquaritinga 5x2	Mirassol A.C.
04/04/65	Taquaritinga 4x3	Cerâmica-SCS
07/04/65	Piraju 2x4	Taquaritinga
11/04/65	Inter de Limeira 2x1	Taquaritinga
14/04/65	Taquaritinga 5x0	Linense
18/04/65	Mirassol A.C. 1x4	Taquaritinga
21/04/65	Taquaritinga 2x0	Orlândia
25/04/65	Volkswagen 1x2	Taquaritinga

CLASSIFICAÇÃO FINAL

	PG	J	V	E	D	GP	GC	SG	
1º	Taquaritinga	23	14	11	1	2	36	16	20
2º	Volkswagen	15	14	7	1	6	25	24	1
	Piraju	15	14	6	3	5	25	28	-3
4º	Linense	14	14	7	0	7	23	27	-4
	Inter de Limeira	14	14	6	2	6	27	21	6
6º	Mirassol A.C.	12	14	5	2	7	21	34	-13
7º	Orlândia	11	14	5	1	8	25	27	-2
8º	Cerâmica-SCS	8	14	2	4	8	27	32	-5

TERCEIRA DIVISÃO PROFISSIONAL - > Disputado de 09 de agosto de 1964 a 23 de maio de 1965

8 de Dezembro	Alumínio	Andradina F.C.	Assistência	Bancária-FER	Barra Grande	Bilac	Candidomotense
Comercial-TIE	Expulancex	Ferroviário-AÇT	Floresta-AMP	Flórida	General Motors	Grêmio Atibaiense*	Guaíra
Guaraçá	Guarani-ADA	Inter de Promissão	Ipiranga de Mogi	Irmãos Nogueira	C.A. Jalesense	Junqueirópolis	Lucélia F.C.
Mairiporã	Miguelópolis	Mirandópolis	Monte Castelo	Murutinga	Operário-PAL	Palmeiras-GUA	Palmeiras-SBO
Paulista-AND	Pirelli	Promissão	Resegue	Rio Pardo	Santa-Ritense	E.C. São José	São Miguel
Sorocabana-MAI	União Barbarense	U. Ferroviária C.M.	União-POT	Vila Alpina			

*Ex-A.A. Cetebê.

CAMPANHA DO CAMPEÃO

1ª FASE

09/08/64	E.C. São José 2x1	Ipiranga de Mogi
16/08/64	Vila Alpina 2x2	E.C. São José
30/08/64	General Motors 0x0	E.C. São José
06/09/64	E.C. São José 3x0	Pirelli
20/09/64	Expulancex 2x1	E.C. São José
04/10/64	Ipiranga de Mogi 4x3	E.C. São José
11/10/64	E.C. São José 7x0	Vila Alpina
25/10/64	E.C. São José 5x1	General Motors
01/11/64	Pirelli 2x2	E.C. São José
15/11/64	E.C. São José 2x1	Expulancex

JOGO DESEMPATE

29/11/64	E.C. São José 5x0	Expulancex
----------	-------------------	------------

CLASSIFICAÇÃO

1ª SÉRIE	PG	J	V	E	D	GP	GC	SG	
1º	Palmeiras-SBO*	14	9	6	2	1	21	7	14
	Comercial-TIE*	14	10	6	2	2	17	11	6
3º	União Barbarense	11	10	5	1	4	12	14	-2
4º	Alumínio	10	8	4	2	2	15	9	6
5º	Sorocabana-MAI	3	9	1	1	7	8	15	-7
6º	São Miguel	2	8	1	0	7	7	24	-17

*Classificados para Segunda Fase.

2ª SÉRIE

	PG	
1º	Andradina F.C.*	12
2º	Mirandópolis**	11
	8 de Dezembro	11
4º	Guaraçá	10
5º	Murutinga	7
6º	Palmeiras-GUA	5
7º	Paulista-AND	3

*Classificado para a Segunda Fase. Alguns resultados não foram encontrados e a classificação da série foi obtida nos boletins da FPF.

**O Mirandópolis se classificou após vencer o 8 de Dezembro no jogo-desempate (3x2).

3ª SÉRIE

	PG	J	V	E	D	GP	GC	SG	
1º	Bancária-FER*	21	13	10	1	2	44	8	36
2º	C.A. Jalesense*	15	12	6	2	4	23	16	7
3º	Promissão	14	12	6	2	4	20	14	6
	Assistência	14	12	6	2	4	15	22	-7
5º	Bilac	13	13	6	1	6	21	23	-2
6º	União-POT	11	11	5	1	5	14	24	-10
7º	Ferroviário-AÇT	8	12	3	2	7	12	23	-11
8º	Inter de Promissão	2	13	1	1	11	17	36	-19

*Classificados para Segunda Fase.

4ª SÉRIE

- 1º Operário-PAL*
- 2º Guarani-ADA*
- 3º Candidomotense
- 4º Flórida
- 5º União Ferroviária C.M.
- 6º Monte Castelo
- 7º Lucélia F.C.
- 8º Junqueirópolis

*Classificados para Segunda Fase. Alguns resultados não foram encontrados. Tabela final baseada no que foi publicado em jornais da época.

5ª SÉRIE	PG	J	V	E	D	GP	GC	SG
1º Santa-Ritense*	12	9	4	4	1	20	10	10
2º Irmãos Nogueira*	10	9	4	2	3	17	15	2
3º Atibaense	8	10	5	2	3	16	23	-7
Floresta-AMP	8	9	4	0	5	20	17	3
Rio Pardo	8	10	3	2	5	11	17	-6
Mairiporã	8	9	2	2	5	10	12	-2

6ª SÉRIE	PG	J	V	E	D	GP	GC	SG
1º Pirelli*	14	10	5	4	1	21	11	10
2º E.C. São José**	13	10	5	3	2	27	13	14
Expulancex	13	10	5	3	2	17	12	5
4º General Motors	7	9	2	3	4	14	18	-4
5º Vila Alpina	6	9	2	2	5	10	20	-10
6º Ipiranga de Mogi	3	8	1	1	6	12	27	-15

**O E.C. São José se classificou após vencer o Expulancex no jogo-desempate (5x0).

7ª SÉRIE	PG	J	V	E	D	GP	GC	SG
1º Resegue*	9	5	4	1	0	12	4	8
2º Barra Grande*	7	5	3	1	1	11	6	5
3º Miguelópolis	4	4	2	0	2	4	6	-2
4º Guaíra	0	6	0	0	6	3	14	-11

*Classificados para Segunda Fase.

SEGUNDA FASE

- 17/01/65 E.C. São José 0x0 Comercial-TIE
- 24/01/65 Irmãos Nogueira 1x0 E.C. São José
- 31/01/65 E.C. São José 0x1 Palmeiras-SBO
- 07/02/65 Resegue 1x2 E.C. São José
- 14/02/65 E.C. São José 3x0 Santa-Ritense
- 21/02/65 Pirelli 1x1 E.C. São José
- 14/03/65 Comercial-TIE 3x3 E.C. São José
- 21/03/65 E.C. São José 3x1 Irmãos Nogueira
- 28/03/65 Palmeiras-SBO 3x1 E.C. São José
- 04/04/65 E.C. São José 4x1 Resegue
- 11/04/65 Santa-Ritense 3x0* E.C. São José

*TJD: partida cancelada devido a problemas dentro e fora do campo.

09/05/65 Santa-Ritense 0x4 E.C. São José

*Partida remarcada do dia 11/4, disputada na Rua Javari

18/04/65 E.C. São José 5x2 Pirelli

CLASSIFICAÇÃO

SÉRIE A	PG	J	V	E	D	GP	GC	SG
1º E.C. São José*	15	12	6	3	3	26	14	12
2º Palmeiras-SBO	14	12	7	0	5	26	21	5
3º Resegue	13	12	6	1	5	22	20	2
4º Comercial-TIE	12	11	4	4	3	15	16	-1
5º Santa-Ritense	11	12	4	3	5	12	20	-8
6º Irmãos Nogueira	10	12	4	2	6	20	25	-5
7º Pirelli	7	11	3	1	7	23	28	-5

SÉRIE B**	PG	J	V	E	D	GP	GC	SG
1º Bancária-FER*	20	11	10	0	1	33	10	23
2º Andradina F.C.	12	10	5	2	3	34	20	14
Operário-PAL	12	11	6	0	5	23	32	-9
4º C.A. Jalesense	11	11	5	1	5	22	25	-3
5º Mirandópolis	7	11	3	1	7	19	28	-9
Guarani-ADA	7	10	3	1	6	17	25	-8
7º Barra Grande	5	10	2	1	7	15	23	-8

*Classificados para a Final. **Alguns resultados não foram publicados nos boletins oficiais da FPF.

FINAL

- 16/05/65 Bancária-FER 1x2 E.C. São José
- 23/05/65 E.C. São José 0x0 Bancária-FER

■ Acesso: E.C. São José

1965

LIGA	1ª DIVISÃO	2ª DIVISÃO	3ª DIVISÃO	4ª DIVISÃO
 FPF	 Santos	 Bragantino	 E.C. São José	 Andradina F.C.

Santos e Palmeiras: rivalidade acirrada

Dois dos maiores times do mundo na época, Santos e Palmeiras vieram crescer a rivalidade na década de 1960 com a polarização de títulos. Neste ano, capítulo importante dessa rixa, melhor para o alvinegro no Paulista e para os alviverdes no confronto direto.

Bicampeão paulista, o Santos não conseguiu derrotar o Palmeiras, principal concorrente na disputa pela taça. No primeiro turno, com chance de disparar na tabela de classificação, o time da Vila Belmiro foi derrotado em casa, por 1x0. No segundo confronto, já campeão, o Santos tomou 5x0.

Além do confronto em âmbito estadual, os rivais também se enfrentaram no Torneio Rio-SP e na Taça Brasil. No confronto regional, o Palmeiras goleou por 7x1 e levou o título. No Nacional, o Santos levou a melhor nas semifinais para se sagrar campeão sobre o Vasco da Gama.



© Livro de Ouro/SFC

DIVISÃO ESPECIAL PROFISSIONAL ▶ Disputado de 04 de julho a 12 de dezembro de 1965

 América-SJRP	 Botafogo-RP	 Comercial-RP	 Corinthians	 Ferroviária-ARQ	 Guarani	 Juventus	 Noroeste
 Palmeiras	 Portuguesa	 Port. Santista	 Prudentina	 Santos	 São Bento-SO	 São Paulo	 XV de Piracicaba

CAMPANHA DO CAMPEÃO

11/07/65	Santos 3x1	América-SJRP
14/07/65	Santos 6x2	Noroeste
18/07/65	Ferroviária-ARQ 1x3	Santos
21/07/65	Santos 5x3	Comercial-RP
01/08/65	São Paulo 1x1	Santos
04/08/65	Port. Santista 0x2	Santos
15/08/65	Santos 3x1	Prudentina
18/08/65	São Bento-SO 0x3	Santos
22/08/65	Santos 4x0	Portuguesa
25/08/65	Santos 0x0	XV de Piracicaba
29/08/65	Corinthians 3x4	Santos
04/09/65	Botafogo-RP 1x7	Santos
08/09/65	Juventus 1x3	Santos
11/09/65	Santos 7x0	Guarani
19/09/65	Santos 0x1	Palmeiras
22/09/65	Santos 4x2	Ferroviária-ARQ
03/10/65	Noroeste 0x3	Santos
07/10/65	Santos 4x2	São Bento-SO
10/10/65	Comercial-RP 0x2	Santos
13/10/65	Santos 3x0	Port. Santista
16/10/65	Santos 0x0	São Paulo
24/10/65	América-SJRP 0x4	Santos
27/10/65	Portuguesa 0x1	Santos
31/10/65	Prudentina 2x5	Santos
07/11/65	XV de Piracicaba 0x2	Santos
14/11/65	Santos 4x2	Corinthians
25/11/65	Santos 5x0	Botafogo-RP

Local: Urbano Caldeira, na Vila Belmiro.

Árbitro: Anacleto Pietrobon, "Valussi".

Gols: Pelé 5', 8' (P) e 43' do 1ºT; Coutinho 16' e Pelé 40' do 2ºT.

SFC: Gilmar; Carlos Alberto, Mauro, Orlando e Geraldino; Lima e Nengálvio; Dorval, Coutinho, Pelé e Pepe. Técnico: Luis Alonso Peres, "Lula".

BOT: Expedito; Calegari, Veríssimo, Baldochi e Zé Carlos; Ferreirinha e Mario; Alencar, Adalberto, Antoninho e Paulo Leão. Técnico: José Poy.

27/11/65 Santos 4x0 Juventus
04/12/65 Guarani 0x1 Santos
12/12/65 Palmeiras 5x0 Santos

CLASSIFICAÇÃO FINAL

	PG	J	V	E	D	GP	GC	SG
1º Santos	53	30	25	3	2	93	28	65
2º Palmeiras	49	30	22	5	3	55	25	30
3º Corinthians	47	30	22	3	5	75	35	40
4º Portuguesa	35	30	13	9	8	42	33	9
5º São Paulo	34	30	13	8	9	52	31	21
6º São Bento-SO	31	30	12	7	11	46	50	-4
7º Guarani	30	30	13	4	13	45	47	-2
8º Prudentina	27	30	10	7	13	45	47	-2
9º Comercial-RP	26	30	11	4	15	48	55	-7
América-SJRP	26	30	10	6	14	32	45	-13
11º Noroeste	25	30	9	7	14	35	59	-24
12º Botafogo-RP	24	30	8	8	14	37	48	-11
13º Portuguesa Santista	23	30	7	9	14	23	46	-23
14º Juventus	22	30	7	8	15	43	61	-18
15º XV de Piracicaba	17	30	6	5	19	27	60	-33
16º Ferroviária-ARQ	11	30	3	5	22	31	59	-28



ARTILHEIRO

Pelé
(Santos)

49 gols

PRIMEIRA DIVISÃO PROFISSIONAL ▶ Disputado de 20 de junho a 23 de novembro de 1965



CAMPANHA DO CAMPEÃO

20/06/65 Estrada F.S. 0x0 Bragantino
 27/06/65 Bragantino 2x1 XV de Jaú
 04/07/65 Ferroviária-BOT 1x0 Bragantino
 11/07/65 Bragantino 2x1 Esportiva de Guará
 18/07/65 Taubaté 2x1 Bragantino
 25/07/65 Bragantino 4x0 Jabaquara
 07/08/65 Nacional 1x0 Bragantino
 15/08/65 Bragantino 3x0 Irmãos Romano
 22/08/65 Paulista-JU 0x0 Bragantino
 29/08/65 Bragantino 1x0 Ponte Preta
 05/09/65 Bragantino 4x1 Estrada F.S.
 12/09/65 XV de Jaú 0x0* Bragantino
 *TJD: o Bragantino ganhou os pontos.
 19/09/65 Bragantino 3x1 Ferroviária-BOT
 26/09/65 Esportiva de Guará 2x1 Bragantino
 03/10/65 Bragantino 2x0 Taubaté
 09/10/65 Jabaquara 1x1 Bragantino
 24/10/65 Bragantino 2x1 Nacional
 31/10/65 Irmãos Romano 0x1 Bragantino
 07/11/65 Bragantino 2x0 Paulista-JU
 13/11/65 Ponte Preta 6x1 Bragantino

CLASSIFICAÇÃO

SÉRIE A	PG	J	V	E	D	GP	GC	SG
1º Bragantino*	27	20	11	4	5	30	18	12
2º Ponte Preta	25	20	11	3	6	48	26	22
3º Estrada F.S.	23	20	10	3	7	28	25	3
Taubaté	23	20	9	5	6	30	24	6
5º Paulista-JU	22	20	6	10	4	21	22	-1
6º XV de Jaú	20	20	7	7	6	38	30	8
7º Ferroviária-BOT	18	20	6	6	8	24	31	-7
8º Esportiva de Guará	17	20	7	3	10	28	30	-2
Nacional	17	20	6	5	9	27	29	-2
10º Jabaquara	15	20	4	7	9	18	34	-16
11º Irmãos Romano	13	20	4	5	11	16	39	-23

SÉRIE B	PG	J	V	E	D	GP	GC	SG
1º Barretos E.C.*	28	20	12	4	4	42	23	19
2º Santacruzense	24	20	10	4	6	23	21	2
3º Francana	23	20	11	1	8	38	30	8
Batatais	23	20	10	3	7	39	23	16
5º Corinthians-PP	21	20	9	3	8	36	33	3
Tupã	21	20	9	3	8	31	29	2
7º A.A. Votuporanguense	20	20	9	2	9	26	32	-6
8º Taquaritinga	16	20	6	4	10	33	29	4
Rio Preto	16	20	5	6	9	21	32	-11
10º Jaboticabal	14	20	6	2	12	22	40	-18
A.A. Osvaldo Cruz	14	20	6	2	12	25	44	-19

*Classificados para a Final.

FINAL

18/11/65 Barretos E.C. 0x1 Bragantino
 23/11/65 Bragantino 2x2 Barretos E.C.

■ Acesso: Bragantino

SEGUNDA DIVISÃO PROFISSIONAL ▶ Disputado de 13 de junho a 27 de abril de 1966



CAMPANHA DO CAMPEÃO

1ª FASE

13/06/65	Hepacaré	2x2	E.C. São José
*TJD: o E.C. São José ganhou os pontos.			
20/06/65	E.C. São José	3x0	Alumínio
27/06/65	Monte Alegre	1x0	E.C. São José
04/07/65	E.C. São José	1x1	Cerâmica-SCS
11/07/65	Volkswagen	2x4	E.C. São José
18/07/65	E.C. São José	4x2	Nitro-Química
25/07/65	Itatiba	0x1	E.C. São José
01/08/65	Estrela de Piquete	1x2	E.C. São José
08/08/65	E.C. São José	2x0	Caçapavense
15/08/65	E.C. São José	2x0	Hepacaré
22/08/65	Alumínio	1x1	E.C. São José
29/08/65	E.C. São José	1x0	Monte Alegre
05/09/65	Cerâmica-SCS	1x2	E.C. São José
12/09/65	E.C. São José	2x1	Volkswagen
19/09/65	Nitro-Química	2x2	E.C. São José
26/09/65	E.C. São José	3x0	Itatiba
02/10/65	E.C. São José	4x0	Estrela de Piquete
10/10/65	Caçapavense	2x0	E.C. São José

CLASSIFICAÇÃO

1º SÉRIE	PG	J	V	E	D	GP	GC	SG
1º Linense*	25	18	10	4	4	42	22	20
2º Bancária-FER	23	18	10	3	5	39	23	16
3º Penapolense	21	18	9	4	5	31	24	7
4º Bandeirante-BIR	20	18	9	2	7	39	28	11
Nevenense	20	18	8	2	8	24	26	-2
6º Catanduva E.C.	17	18	8	1	9	34	36	-2
Olímpia	17	18	8	1	9	28	36	-8
Mirassol A.C.	17	18	5	6	7	24	27	-3
9º Tanabi	12	18	4	5	9	21	34	-13
10º Dracena	8	18	4	2	12	17	43	-26

2º SÉRIE	PG	J	V	E	D	GP	GC	SG
1º Orlandia*	25	18	11	3	4	35	21	14
2º Palmeiras-SJBV	24	18	10	2	6	40	26	14
3º São Carlos Clube	21	18	9	3	6	39	25	14
Monte Alto	21	18	8	5	5	32	23	9
5º Monte Azul	19	18	9	1	8	26	30	-4
Inter de Limeira	19	18	8	3	7	29	22	7
7º Cerâmica-MG	13	18	5	3	10	24	37	-13
Inter-BB	13	18	4	5	9	26	33	-7
9º Ituveravense	12	18	7	2	9	21	33	-12
10º Velo Clube	11	18	5	1	12	22	44	-22

3º SÉRIE	PG	J	V	E	D	GP	GC	SG
1º E.C. São José*	29	18	12	4	2	36	16	20
2º Cerâmica-SCS	25	18	10	5	3	32	14	18
3º Volkswagen	21	18	9	3	6	32	24	8
4º Hepacaré	18	18	9	1	8	29	26	3
Caçapavense	18	18	8	2	8	30	30	0
6º Alumínio	17	18	8	1	9	23	40	-17
7º Nitro-Química	16	18	7	2	9	30	35	-5
8º Monte Alegre	15	18	6	3	9	27	26	1
9º Itatiba	11	18	4	3	11	21	32	-11
10º Estrela de Piquete	10	18	4	2	12	23	40	-17

4º SÉRIE	PG	J	V	E	D	GP	GC	SG
1º DERAC*	24	18	11	2	5	32	21	11
2º Ferroviária-AS	21	18	8	5	5	34	24	10
3º Portofelicense	20	18	10	0	8	31	28	3
4º Ourinhense	19	18	9	1	8	30	22	8
Avareense	19	18	7	5	6	26	24	2
6º Piraju	18	18	9	0	9	22	26	-4
7º São Bento-MAR	17	18	6	3	9	27	25	2
8º Bauru	16	18	8	2	8	27	26	1
9º CAUSB	15	18	4	7	7	22	33	-11
10º Santana-IPV	11	18	4	3	11	17	39	-22

*Classificados para a Fase Final.

FASE FINAL

10/04/66	Orlandia	0x1	E.C. São José
13/04/66	E.C. São José	3x1	DERAC
17/04/66	Linense	2x1	E.C. São José
21/04/66	E.C. São José	3x2	Linense
24/04/66	DERAC	1x1	E.C. São José
27/04/66	E.C. São José	2x1	Orlandia

CLASSIFICAÇÃO FINAL

	PG	J	V	E	D	GP	GC	SG
1º E.C. São José	9	6	4	1	1	11	7	4
2º Linense	6	6	2	2	2	15	16	-1
3º Orlandia	5	6	2	1	3	15	14	1
4º DERAC	4	6	1	2	3	13	17	-4

TERCEIRA DIVISÃO PROFISSIONAL ▶ Disputado de 27 de junho de 1965 a 14 de maio de 1966



CAMPANHA DO CAMPEÃO

1ª FASE

27/06/65 Andradina F.C. **3x1** Aparecida d'Oeste
 04/07/65 Mouran **0x0** Andradina F.C.
 11/07/65 Andradina F.C. **1x0** C.A. Jalesense
 18/07/65 SOREA **1x4** Andradina F.C.
 25/07/65 XI de Agosto-PB **0x1** Andradina F.C.
 15/08/65 Aparecida d'Oeste **1x3** Andradina F.C.
 22/08/65 Andradina F.C. **5x0** Mouran
 29/08/65 C.A. Jalesense **2x1** Andradina F.C.
 05/09/65 Andradina F.C. **6x0** SOREA
 19/09/65 Andradina F.C. **1x0** XI de Agosto-PB

CLASSIFICAÇÃO

1º SÉRIE	PG	J	V	E	D	GP	GC	SG
1º Operário-PAL*	16	12	6	0	6	34	19	15
Candidomotense	16	12	9	2	1	28	15	13
3º Chavantense	14	12	6	2	4	18	19	-1
4º Corinthians-PV	12	12	5	2	5	22	26	-4
5º Cobrapa	10	12	4	2	6	16	17	-1
6º Ferroviário-BC	9	12	3	3	6	17	28	-11
7º União Ferroviária C.M.	7	12	2	3	7	19	30	-11

*Classificado para Segunda Fase. No decorrer da primeira fase, o Operário-PAL ganhou os quatro pontos dos jogos contra o Candidomotense no Tribunal, o que deixou os dois empatados. O time de Palmital se classificou para a segunda fase após vencer o mesmo Candidomotense no jogo-desempate por WO.

2º SÉRIE	PG
1º Murutinga*	15
2º Valparaíso	13
3º Mirandópolis	12
4º Guaraçá	9
5º Irapuru	3
6º Monte Castelo	0

*Classificados para Segunda Fase. Alguns resultados dessa série não foram encontrados. A classificação foi obtida nos boletins da FPF.

3º SÉRIE	PG	J	V	E	D	GP	GC	SG
1º Andradina F.C.*	16	10	8	1	1	25	5	20
2º C.A. Jalesense	10	8	4	2	2	17	8	9
3º Mouran	8	7	3	2	2	12	11	1
4º XI de Agosto-PB	6	9	3	0	6	8	12	-4
5º SOREA	3	7	1	2	4	5	20	-15
6º Aparecida d'Oeste	1	5	0	1	4	4	15	-11

4º SÉRIE	PG	J	V	E	D	GP	GC	SG
1º Ferroviário-AÇT*	13	8	6	1	1	22	8	14
2º Guararapes	11	8	5	1	2	21	12	9
3º Bilac	9	8	4	1	3	24	16	8
4º Corinthians-PEN	4	8	2	0	6	8	31	-23
5º Promissão	3	8	1	1	6	12	20	-8

5º SÉRIE	PG	J	V	E	D	GP	GC	SG
1º Resegue*	12	8	5	2	1	19	7	12
2º Guaíra	9	8	4	1	3	16	12	4
3º Oeste	8	8	4	0	4	14	13	1
4º Pirajuf	5	8	3	1	4	14	15	-1
5º Novo Horizonte	4	8	2	0	6	5	21	-16

6º SÉRIE	PG	J	V	E	D	GP	GC	SG
1º Rinópolis*	21	14	10	1	3	27	15	12
2º Marília	20	14	8	4	2	29	12	17
Flórida	20	14	8	4	2	31	19	12
4º Guarani-ADA	15	14	7	1	6	19	17	2
5º Municipal-VC	13	14	5	3	6	15	17	-2
6º Vera Cruz-VC	11	14	4	3	7	16	25	-9
7º Lucélia	9	14	3	3	8	13	34	-21
8º Círculo Operário	0	14	0	0	14	1	12	-11

*Classificados para Segunda Fase.

7ª SÉRIE	PG	J	V	E	D	GP	GC	SG
1º Palmeiras-SBO*	13	10	6	1	3	19	10	9
2º Santa-Ritense	12	10	5	2	3	22	15	7
União Barbarense	12	10	5	2	3	14	7	7
4º Irmãos Nogueira	9	10	4	1	5	14	20	-6
5º Internacional-SBO	8	10	4	2	4	12	21	-9
6º Córrego Rico	4	10	2	0	8	12	20	-8

*Classificados para Segunda Fase.

8ª SÉRIE	PG	J	V	E	D	GP	GC	SG
1º Floresta-AMP*	13	8	5	3	0	26	16	10
2º São João-ATB	9	8	3	3	2	23	19	4
3º Sorocabana-MAI	8	8	2	5	1	15	13	2
4º Comercial-TIE	5	8	2	1	5	16	22	-6
5º Grêmio Atibaense	4	8	2	0	6	8	18	-10

*O Floresta se classificou para a Segunda fase, mas desistiu da disputa.

9ª SÉRIE	PG	J	V	E	D	GP	GC	SG
1º Osasquense*	11	8	5	1	2	18	13	5
Pirelli	11	8	4	3	1	17	9	8
3º Itapema	7	8	3	1	4	12	14	-2
4º Vila Souza	6	8	2	2	4	8	13	-5
5º Mercedes Benz	5	8	2	1	5	6	12	-6

*A Osasquense se classificou para Segunda Fase após vencer o Pirelli no jogo-desempate.

10ª SÉRIE	PG	J	V	E	D	GP	GC	SG
1º Transauto*	11	8	4	3	1	17	4	13
2º Vila Alpina	10	8	4	3	1	10	7	3
3º Cachoeira	9	8	4	1	3	15	16	-1
4º Rhodosá	6	8	2	2	4	7	12	-5
5º Aparecida d'Oeste	3	8	1	1	6	4	14	-10

*Classificados para Segunda Fase.

2ª FASE

27/03/66 Ferroviário-AÇT 2x1 Andradina F.C.
 30/03/66 Andradina F.C. 5x1 Operário-PAL
 03/04/66 Rinópolis 2x0 Andradina F.C.
 06/04/66 Andradina F.C. 1x0 Murutinga
 13/04/66 Andradina F.C. 4x1 Ferroviário-AÇT
 17/04/66 Operário-PAL 3x0 Andradina F.C.
 21/04/66 Andradina F.C. 3x2 Rinópolis
 24/04/66 Murutinga 0x0 Andradina F.C.

CLASSIFICAÇÃO

SÉRIE A	PG	J	V	E	D	GP	GC	SG
1º Transauto*	8	6	4	0	2	12	3	9
Resegue	8	6	4	0	2	14	8	6
3º Osasquense	4	6	2	0	4	10	19	-9
Palmeiras-SBO	4	6	2	0	4	10	16	-6

*O Transauto se classificou para a Fase Final após vencer o Resegue no jogo-desempate (2x0).

SÉRIE B	PG	J	V	E	D	GP	GC	SG
1º Andradina F.C.*	9	8	4	1	3	13	11	2
2º Ferroviário-AÇT	8	8	4	0	4	18	20	-2
Operário-PAL	8	8	4	0	4	23	22	1
Rinópolis	8	8	4	0	4	14	18	-4
5º Murutinga	7	8	3	1	4	15	12	3

*Classificados para a Final.

FINAL

08/05/1966 Andradina F.C. 3x3 Transauto
 14/05/1966 Andradina F.C. 2x1 Transauto
 1x1 no Tempo Normal e Prorrogação 0x0, 0x0, 0x0, 0x0, 1x0 (5ª prorrogação)

■ Acesso: Andradina F.C.

1966

LIGA EM OPERAÇÃO E CAMPEÕES

LIGA	1ª DIVISÃO	2ª DIVISÃO	3ª DIVISÃO	4ª DIVISÃO
 FPF	 Palmeiras	 Ferroviária-ARQ	 Ituveravense e Inter de Limeira*	 Ferroviário-AÇT

* Título dividido.

Brasil de ressaca e a Academia sobra



© Acervo Sociedade Esportiva Palmeiras

Concebida três anos antes, com a conquista do Campeonato Paulista de 1963, a Academia de Futebol palmeirense estava consolidada. Havia faturado o Rio-SP do ano anterior e chegava a hora de tentar novamente desbancar o esquadrão santista.

O futebol no Brasil vivia um momento complicado. Embalado pela conquista do Bicampeonato da Copa (1958 e 1962), a seleção brasileira fracassou no Mundial daquele ano. E o Paulistão só começaria na ressaca da derrota da amarelinha.

Com 15 clubes, o Estadual de 1966 foi disputado no formato de pontos corridos. E o Palmeiras se isolou na liderança da competição.

O time alviverde garantiu a conquista de forma curiosa. Após vencer o Comercial - que tinha chances de título - chegou a 41 pontos e podia ficar com a taça caso vencesse o clássico com o Corinthians. A derrota por 1 a 0 manteve o Santos - que tinha 4 jogos por fazer e podia atingir os mesmos 41 pontos - com chances. Porém, o time da Vila Belmiro é derrotado pela Portuguesa no jogo seguinte e a taça fica em Palestra Itália.

DIVISÃO ESPECIAL PROFISSIONAL ▶ Disputado de 31 de julho a 25 de novembro de 1965



CAMPANHA DO CAMPEÃO

14/08/66	Palmeiras 3x1	Noroeste
17/08/66	São Bento-SO 3x0	Palmeiras
21/08/66	Bragantino 0x2	Palmeiras
25/08/66	Palmeiras 3x1	Comercial-RP
28/08/66	Palmeiras 3x2	Prudentina
31/08/66	Palmeiras 3x1	Juventus
04/09/66	Botafogo-RP 1x4	Palmeiras
08/09/66	Palmeiras 3x1	Portuguesa
11/09/66	Palmeiras 2x2	Port. Santista
14/09/66	Palmeiras 1x0	Guarani
18/09/66	América-SJRP 1x2	Palmeiras
22/09/66	Palmeiras 2x2	Santos
02/10/66	Corinthians 1x0	Palmeiras
09/10/66	Palmeiras 4x2	São Paulo
13/10/66	Palmeiras 3x0	São Bento-SO
16/10/66	Palmeiras 6x2	Botafogo-RP
23/10/66	Guarani 0x3	Palmeiras
06/11/66	Palmeiras 2x0	Bragantino
13/11/66	Palmeiras 2x0	América-SJRP
16/11/66	Noroeste 2x1	Palmeiras
23/11/66	Santos 2x0	Palmeiras
27/11/66	Port. Santista 1x2	Palmeiras
30/11/66	Prudentina 2x3	Palmeiras
03/12/66	Palmeiras 1x0	Portuguesa
07/12/66	Comercial-RP 1x5	Palmeiras

Local: Francisco Palma Travassos, em Ribeirão Preto.

Árbitro: Etelvino Rodrigues.

Gols: Paulo Bim (COM) 21', Gallardo (SEP) 32',

Ademar (SEP) 43' do 1ºT; Gallardo (SEP) 25', Servílio (SEP) 32' e Gallardo (SEP) 45' do 2ºT.
COM: Rosan; Ferreira, Jorge, Piter e Nonô; Amauri e Jair Bala; Peixinho, Luis, Paulo Bim e Carlos Cesar.
SEP: Valdir; Djalma Santos, Djalma Dias, Minuca e Ferrari; Zequinha e Ademir da Guia; Gallardo, Ademar, Servílio e Rinaldo.

11/12/66	Corinthians 1x0	Palmeiras
12/12/66	Portuguesa 1x0	Santos
15/12/66	Palmeiras 3x0	São Paulo

CLASSIFICAÇÃO FINAL

	PG	J	V	E	D	GP	GC	SG	
1º	Palmeiras	43	28	20	3	5	65	31	34
2º	Corinthians	39	28	17	5	6	57	33	24
3º	Santos	38	28	16	6	6	70	42	28
4º	Comercial-RP	34	28	13	8	7	58	47	11
	São Paulo	34	28	12	10	6	45	35	10
6º	Portuguesa	28	28	12	4	12	45	44	1
7º	Botafogo-RP	27	28	11	5	12	53	65	-12
8º	Prudentina	26	28	10	6	12	46	46	0
9º	Portuguesa Santista	25	28	7	11	10	34	41	-7
	São Bento-SO	25	28	8	9	11	38	44	-6
11º	América-SJRP	22	28	11	0	17	49	57	-8
	Juventus	22	28	7	8	13	26	44	-18
13º	Guarani*	21	28	9	3	16	34	43	-9
	Noroeste*	21	28	7	7	14	33	57	-24
15º	Bragantino	15	28	7	1	20	36	60	-24

*O Noroeste foi rebaixado após perder o jogo-desempate contra o Guarani (3x1).



ARTILHEIRO
Toninho Guerreiro
(Santos)

27 gols





CAMPANHA DO CAMPEÃO

1ª FASE

- 08/05/66 Tupã 1x3 Ferroviária-ARQ
- 15/05/66 Ferroviária-ARQ 3x0 Jaboticabal
- 22/05/66 Batatais 1x1 Ferroviária-ARQ
- 29/05/66 Ferroviária-ARQ 1x1 Taquaritinga
- 05/06/66 A.A.Votuporanguense 0x1 Ferroviária-ARQ
- 12/06/66 Francana 0x0 Ferroviária-ARQ
- 19/06/66 Ferroviária-ARQ 1x0 A.A. Osvaldo Cruz
- 26/06/66 Barretos E.C. 2x0 Ferroviária-ARQ
- 03/07/66 Ferroviária-ARQ 4x1 Rio Preto
- 10/07/66 Corinthians-PP 1x1 Ferroviária-ARQ
- 17/07/66 Ferroviária-ARQ 3x0 Santacruzense
- 14/08/66 Ferroviária-ARQ 6x1 Tupã
- 20/08/66 Rio Preto 0x1 Ferroviária-ARQ
- 27/08/66 Ferroviária-ARQ 5x1 Batatais
- 04/09/66 A.A. Osvaldo Cruz 4x3 Ferroviária-ARQ
- 11/09/66 Taquaritinga 1x1 Ferroviária-ARQ
- 18/09/66 Ferroviária-ARQ 3x2 Corinthians-PP
- 25/09/66 Ferroviária-ARQ 3x0 A.A.Votuporanguense
- 02/10/66 Jaboticabal 1x2 Ferroviária-ARQ
- 09/10/66 Santacruzense 1x0 Ferroviária-ARQ
- 16/10/66 Ferroviária-ARQ 3x1 Barretos E.C.
- 22/10/66 Ferroviária-ARQ 3x0 Francana

CLASSIFICAÇÃO

SÉRIE DOUTOR JOÃO MENDONÇA FALCÃO

	PG	J	V	E	D	GP	GC	SG
1º Ferroviária-ARQ*	33	22	14	5	3	48	19	29
2º Barretos E.C.*	30	22	14	2	6	44	24	20
3º Francana*	26	22	11	4	7	40	27	13
4º Santacruzense*	25	22	11	3	8	39	35	4
5º A.A. Osvaldo Cruz	23	22	9	5	8	43	39	4
6º A.A.Votuporanguense	22	22	9	4	9	46	42	4
Taquaritinga	22	22	9	4	9	34	37	-3
8º Corinthians-PP	21	22	9	3	10	35	28	7
9º Rio Preto	19	22	8	3	11	38	44	-6
10º Tupã	17	22	7	3	12	29	49	-20
11º Batatais	15	22	5	5	12	23	44	-21
12º Jaboticabal	11	22	3	5	14	24	55	-31

*Classificados para Segunda Fase.

SÉRIE DOUTOR PAULO MACHADO DE CARVALHO

	PG	J	V	E	D	GP	GC	SG
1º XV de Piracicaba*	36	22	15	5	2	47	15	32
2º Ferroviária-BOT*	30	22	13	4	5	34	24	10
3º Ponte Preta*	29	22	11	7	4	43	18	25
4º Paulista-JU*	28	22	11	6	5	35	23	12
5º Nacional	23	22	9	5	8	35	28	7
6º E.C. São José	19	22	8	4	10	27	31	-4
Esportiva de Guará	19	22	7	5	10	22	33	-11
8º Irmãos Romano	18	22	7	4	11	18	29	-11
Estrada F.S.	18	22	6	6	10	34	31	3
10º Taubaté	18	22	6	6	10	19	38	-19
11º XV de Jaú	17	22	5	7	10	25	40	-15
12º Jabaquara	9	22	1	7	14	13	42	-29

*Classificados para Segunda Fase.

2ª FASE

- 27/11/66 Santacruzense 1x1 Ferroviária-ARQ
- 30/11/66 Ferroviária-ARQ 1x0 Barretos E.C.
- 04/12/66 Francana 1x3 Ferroviária-ARQ
- 08/12/66 Barretos E.C. 0x1 Ferroviária-ARQ
- 11/12/66 Ferroviária-ARQ 0x0 Santacruzense
- 14/12/66 Ferroviária-ARQ 5x1 Francana

CLASSIFICAÇÃO

SÉRIE DOUTOR JOÃO MENDONÇA FALCÃO

	PG	J	V	E	D	GP	GC	SG
1º Ferroviária-ARQ*	10	6	4	2	0	11-	3	8
2º Santacruzense	7	6	2	3	1	4	5	-1
3º Barretos E.C.	4	6	1	2	3	6	8	-2
4º Francana	3	6	1	1	4	9	14	-5

SÉRIE DOUTOR PAULO MACHADO DE CARVALHO

	PG	J	V	E	D	GP	GC	SG
1º XV de Piracicaba*	9	6	3	3	0	8	4	4
2º Ponte Preta	6	6	1	4	1	6	6	0
Paulista-JU	6	6	0	6	0	4	4	0
4º Ferroviária-BOT	3	6	0	3	3	8	12	-4

*Classificados para a Final.

FINAL

- 18/12/66 Ferroviária-ARQ 1x1 XV de Piracicaba
- 21/12/66 Ferroviária-ARQ 1x0 XV de Piracicaba

■ Acesso: Ferroviária-ARQ



*Ex-Bancária-FER.

CAMPANHA DO CAMPEÃO

1ª FASE

JOGOS DA INTER DE LIMEIRA

- 29/05/66 Inter de Limeira 2x0 Hepacaré
- 05/06/66 Volkswagen 2x1 Inter de Limeira
- 12/06/66 Inter de Limeira 2x0 CAUSB
- 26/06/66 Monte Alegre 1x1 Inter de Limeira
- 03/07/66 Inter de Limeira 4x0 Itatiba
- 10/07/66 Estrela de Piquete 1x1 Inter de Limeira
- 17/07/66 Inter de Limeira 2x1 Caçapavense
- 24/07/66 Velo Clube 1x2 Inter de Limeira
- 14/08/66 Hepacaré 1x2 Inter de Limeira
- 21/08/66 Inter de Limeira 2x1 Volkswagen
- 27/08/66 CAUSB 1x1 Inter de Limeira
- 11/09/66 Inter de Limeira 6x0 Monte Alegre
- 18/09/66 Itatiba 2x0 Inter de Limeira
- 25/09/66 Inter de Limeira 6x0 Estrela de Piquete
- 02/10/66 Caçapavense 3x1 Inter de Limeira
- 09/10/66 Inter de Limeira 3x1 Velo Clube

JOGOS DO ITUVERAVENSE

- 29/05/66 São Carlos Clube 4x3 Ituveravense
- 05/06/66 Ituveravense 1x2 Inter-BB
- 19/06/66 Monte Azul 0x0 Ituveravense
- 26/06/66 Ituveravense 1x0 Orlândia
- 03/07/66 Catanduva E.C. 0x2 Ituveravense
- 10/07/66 Ituveravense 4x2 Monte Alto
- 17/07/66 Olímpia 0x2 Ituveravense
- 24/07/66 Ituveravense 1x2 Palmeiras-SJBV
- 14/08/66 Ituveravense 2x1 São Carlos Clube
- 21/08/66 Inter-BB 3x4 Ituveravense
- 04/09/66 Ituveravense 3x0 Monte Azul
- 11/09/66 Orlândia 4x0 Ituveravense
- 18/09/66 Ituveravense 1x0 Catanduva E.C.
- 25/09/66 Monte Alto 1x0 Ituveravense
- 02/10/66 Ituveravense 5x1 Olímpia
- 09/10/66 Palmeiras-SJBV 2x0 Ituveravense

CLASSIFICAÇÃO

1ª SÉRIE	PG	J	V	E	D	GP	GC	SG
1º Caçapavense*	24	16	10	4	2	38	17	21
2º Itatiba*	23	16	11	1	4	33	16	17
Inter de Limeira*	23	16	10	3	3	36	15	21
4º Volkswagen*	19	16	9	1	6	34	27	7
5º Monte Alegre	16	16	7	2	7	22	26	-4
6º CAUSB	12	16	5	2	9	27	35	-8
7º Hepacaré	10	16	5	0	11	21	27	-6
8º Velo Clube	9	16	4	1	11	23	44	-21
9º Estrela de Piquete	8	16	3	2	11	16	43	-27

*Classificados para Segunda Fase.

2ª SÉRIE	PG	J	V	E	D	GP	GC	SG
1º Ourinhense*	19	14	9	1	4	31	16	15
2º Piraju*	16	14	7	2	5	20	16	4
3º Portofelicense*	15	14	6	3	5	18	18	0
DERAC*	15	14	6	3	5	22	23	-1
5º São Bento-MAR	13	14	6	1	7	21	24	-3
Santana-IPV	13	14	5	3	6	20	22	-2
7º Ferroviária-AS	10	14	5	0	9	18	24	-6
Bauru	10	14	3	5	6	9	17	-8
9º Alumínio**	Desistiu							

**O Alumínio desistiu da competição após o final do 1º turno.

3ª SÉRIE	PG	J	V	E	D	GP	GC	SG
1º Fernandópolis*	21	16	10	1	5	38	16	22
Dracena*	21	16	9	3	4	26	15	11
3º Tanabi*	19	16	8	3	5	23	17	6
4º Linense**	17	16	8	1	7	27	21	6
Bandeirante-BIR	17	16	8	1	7	23	23	0
6º Andradina F.C.	16	16	7	2	7	23	19	4
7º Mirassol A.C.	14	16	6	2	8	25	30	-5
8º Nevense	13	16	5	3	8	26	32	-6
9º Penapolense	6	16	3	0	13	8	46	-38

**O Linense se classificou após vencer o Bandeirante-BIR no jogo-desempate.

4ª SÉRIE	PG	J	V	E	D	GP	GC	SG
1º Palmeiras-SJBV*	23	16	10	3	3	37	21	16
2º São Carlos Clube*	19	16	9	1	6	30	23	7
Ituveravense*	19	16	9	1	6	29	22	7
4º Orlândia**	18	16	7	4	5	35	23	12
Catanduva E.C.	18	16	8	2	6	29	17	12
6º Monte Alto	17	16	7	3	6	26	33	-7
7º Inter-BB	15	16	7	1	8	32	29	3
8º Olímpia	10	16	4	2	10	19	39	-20
9º Monte Azul	3	16	1	3	12	12	42	-30

*Classificados para Segunda Fase.

**O Orlândia se classificou após vencer o Catanduva E.C. no jogo-desempate.

2ª FASE

JOGOS DA INTER DE LIMEIRA

- 20/11/66 Itatiba 2x1 Inter de Limeira (cancelada)
- 27/11/66 Inter de Limeira 4x1 DERAC
- 04/12/66 Caçapavense 1x2 Inter de Limeira (cancelada)
- 10/12/66 Inter de Limeira 1x0 Portofelicense
- 17/12/66 PalmeirasxSJBV 1x1 Inter de Limeira
- 15/01/67 Inter de Limeira 2x0 São Carlos Clube
- 22/01/67 Volkswagen 0x3 Inter de Limeira
- 12/02/67 Inter de Limeira 3x2 Palmeiras-SJBV
- 19/02/67 Portofelicense 1x1 Inter de Limeira
- 05/03/67 São Carlos Clube 2x0 Inter de Limeira
- 19/03/67 Inter de Limeira 1x0 Volkswagen
- 26/03/67 DERAC 2x0 Inter de Limeira

JOGOS DO ITUVERAVENSE

20/11/66 Ituveravense 5x0 Linense
 27/11/66 Orlandia 3x0 Ituveravense
 04/12/66 Ituveravense 2x1 Piraju
 11/12/66 Fernandópolis 1x1 Ituveravense
 17/12/66 Ituveravense 5x2 Dracena
 15/01/67 Ituveravense 6x1 Ourinhense
 22/01/67 Tanabi 1x2* Ituveravense
 *TJD: partida interrompida aos 30' do 2º tempo.
 12/02/67 Ituveravense 4x0 Fernandópolis
 19/02/67 Ourinhense 0x0* Ituveravense
 *TJD: a Ituveravense ganhou os pontos.
 26/02/67 Piraju 2x0 Ituveravense
 05/03/67 Ituveravense 4x0 Tanabi
 12/03/67 Dracena 3x1 Ituveravense
 19/03/67 Ituveravense 4x0 Orlandia
 26/03/67 Linense 4x3 Ituveravense

CLASSIFICAÇÃO

1ª SÉRIE	PG	J	V	E	D	GP	GC	SG
1º Inter de Limeira*	14	10	6	2	2	16	9	7
2º São Carlos Clube	13	10	6	1	3	19	10	9
3º Palmeiras-SJBV	12	10	5	2	3	19	11	8
4º DERAC	9	10	4	1	5	14	21	-7
5º Portofelicense	9	10	3	3	4	14	18	-4
6º Volkswagen	3	10	1	1	8	14	27	-13
7º Caçapavense**	Desistiu							
8º Itatiba**	Desistiu							

**Caçapavense e Itatiba desistiram da competição e tiveram seus jogos cancelados.

2ª SÉRIE	PG	J	V	E	D	GP	GC	SG
1º Ituveravense*	19	14	8	2	4	37	18	19
2º Orlandia	18	14	8	2	4	33	16	17
3º Dracena	16	14	6	3	5	19	21	-2
4º Fernandópolis	15	14	6	1	7	23	27	-4
5º Tanabi	15	14	6	1	7	16	23	-7
6º Linense	14	14	7	0	7	25	31	-6
7º Piraju	11	14	4	3	7	17	23	-6
8º Ourinhense	4	14	4	2	8	13	24	-11

*Classificados para Final.



FINAL

02/04/67 Ituveravense 3x1 Inter de Limeira
 09/04/67 Inter de Limeira 3x1* Ituveravense

*A FPF declarou ambas equipes campeãs.

■ Acesso: Além de Inter de Limeira e Ituveravense, outras equipes foram convidadas para disputar a 2ª Divisão de 1967.

TERCEIRA DIVISÃO PROFISSIONAL ▶ Disputado de 05 de junho de 1966 a 14 de maio de 1967

 Amália	 Araras C.D.	 Bancário-LEME	 Bilac	 Botafogo-CAT	 Cachoeira	 Cafelândia	 Chavantense
 Cobrapa	 Comercial-QUI	 Comercial-TIE	 Corinthians-PV	 Duartina	 Ferroviário-AÇT	 Ferroviário-BC	 F.A. Ituano*
 Flamengo-FR	 Floresta-AMP	 Flórida	 Gália	 Garça F.C.	 Glória	 Guaraçai	 Guarani-ADA
 Guararapes	 Guimarães	 Internacional-SBO	 Ipaçuense	 Itapema	 E.C. Itapira	 C.A. Jalesense	 Junqueirópolis
 Lençoense	 Mairiporã	 Martinópolis	 Meninos	 Mercedes Benz	 Municipal-PAP	 Municipal-VC	 Murutinga
 Noroeste-MDP	 Oeste	 Operário-PAL	 Osasquense	 G.E. Osvaldo Cruz	 Pacaembu	 Palmeiras-PO	 Palmeiras-SBO
 Pirassununguense	 Pirelli	 Progresso-NO	 Providro	 Resegue	 Rio Claro	 Rinópolis	 Rocinhense
 Saad	 Santa Sofia	 E.C. São Bernardo	 São José-CER	 São Paulo-ITN	 São Paulo-SV	 Serra Negra E.C.	 Sorocabana-MAI
 Transauto	 Tupi	 União-POT	 União Barbarense	 União Vila Augusta	 Uraniense	 Usina Paredão	 Valparaíso
 Vasco-AME	 Vera Cruz-VC	 Vila Alpina	 Vila Sousa	 Venceslauense	 XI de Agosto-PB		

*Ex-A.A. Sorocabana-ITU.

CAMPANHA DO CAMPEÃO

1ª FASE

05/06/66	União-POT	1x0	Ferroviário-AÇT
12/06/66	Ferroviário-AÇT	6x1	Glória
19/06/66	Oeste	2x2	Ferroviário-AÇT
26/06/66	Ferroviário-AÇT	5x0	Bilac
03/07/66	Cafelândia	0x3	Ferroviário-AÇT
10/07/66	Botafogo-CAT	5x1	Ferroviário-AÇT
17/07/66	Ferroviário-AÇT	2x1	Guararapes
14/08/66	Ferroviário-AÇT	4x0	União-POT
21/08/66	Glória	1x5	Ferroviário-AÇT
28/08/66	Ferroviário-AÇT	1x2	Oeste
11/09/66	Bilac	1x3	Ferroviário-AÇT
18/09/66	Ferroviário-AÇT	3x0	Cafelândia
02/10/66	Guararapes	4x1	Ferroviário-AÇT
09/10/66	Ferroviário-AÇT	6x1	Botafogo-CAT

CLASSIFICAÇÃO

1º GRUPO	PG
1º Cachoeira*	16
Mairiporã*	16
3º Pirelli*	15
União Vila Augusta*	15
5º Flamengo-FR	14
6º Saad	11
Vila Alpina	11
8º Providro	7
9º Transauto**	Desistiu

*Classificados para a Segunda Fase. A tabela acima apresenta os classificados conforme boletim da FPF; os demais dados não foram publicados.

**O Transauto desistiu da competição e teve seus jogos cancelados.

2º GRUPO	PG	J	V	E	D	GP	GC	SG
1º E.C. São Bernardo*	18	12	9	0	3	39	13	26
2º São Paulo-SV*	14	11	6	2	3	22	20	2
3º Guimarães*	13	12	6	1	5	21	24	-3
Itapema*	13	11	6	1	4	23	19	4
5º Meninos	12	12	5	2	5	22	19	3
6º Mercedes Benz	11	11	4	3	4	20	20	0
7º São Paulo-ITN	0	12	0	0	12	12	44	-32
8º Vila Sousa**	Desistiu							

*Classificados para Segunda Fase.

**O Vila Sousa desistiu da competição e teve seus jogos cancelados.

3º GRUPO	PG	J	V	E	D	GP	GC	SG
1º Amália*	23	18	11	1	6	44	33	11
2º Pirassununguense*	22	18	10	2	6	30	22	8
Serra Negra E.C.*	22	18	9	3	6	23	16	7
4º Araras C.D.*	21	18	10	1	7	37	19	18
Rio Claro	21	18	10	1	7	48	40	8
Floresta-AMP	21	18	9	4	5	31	22	9
7º Santa Sofia	17	18	8	1	9	23	32	-9
8º Bancário-LEME	15	18	7	1	10	23	50	-27
Vasco-AME	15	18	6	3	9	27	34	-7
10º E.C. Itapira	3	18	1	1	16	15	33	-18

*Classificados para Segunda Fase.

**O Araras C.D. se classificou para a Segunda Fase após vencer o Floresta-AMP e o Rio Claro nos jogos-desempate.

4º GRUPO	PG	J	V	E	D	GP	GC	SG
1º Rocinhense*	21	16	9	3	4	28	18	10
3º São José-CER*	21	16	8	4	4	35	29	6
3º União Barbarense*	20	16	9	2	5	32	18	14
4º Comercial-TIE*	18	16	8	2	6	37	27	10
5º Palmeiras-SBO	17	16	8	2	6	28	24	4
6º Internacional-SBO	15	16	7	1	8	25	26	-1
7º Osasquense	14	16	6	2	8	22	28	-6
8º Sorocabana-MAI	9	16	3	3	10	18	43	-25
9º F.A. Ituano	9	16	2	5	9	16	28	-12
10º Progresso-NO**	Desistiu							

*Classificados para Segunda Fase.

**O Progresso de Nova Odessa desistiu da competição e teve seus jogos cancelados.

5º GRUPO	PG	J	V	E	D	GP	GC	SG
1º Municipal-PAP*	23	16	10	3	3	44	19	25
2º Operário-PAL*	21	16	10	1	5	37	16	21
3º Martinópolis*	20	16	9	2	5	26	24	2
4º Chavantense*	19	16	9	3	4	27	19	8
5º Corinthians-PV	17	16	7	3	6	23	21	2
6º Cobrapa	14	16	5	4	7	21	22	-1
7º Venceslauense	11	16	4	4	8	17	34	-17
8º Ipaçuense	8	16	3	2	11	15	34	-19
Ferroviário-BC	8	16	3	2	11	16	37	-21

*Classificados para Segunda Fase.

6º GRUPO	PG	J	V	E	D	GP	GC	SG
1º Oeste	21	14	10	1	3	37	19	18
2º Ferroviário-AÇT*	19	14	9	1	4	42	19	23
3º Guararapes*	18	14	8	2	4	33	15	18
4º União-POT*	17	14	7	3	4	16	18	-2
5º Bilac	16	14	7	2	5	24	23	1
6º Botafogo-CAT	10	14	4	2	8	24	27	-3
7º Glória	6	14	2	2	10	13	47	-34
8º Cafelândia	5	14	2	1	11	6	27	-21

*Classificados para Segunda Fase.

7º GRUPO
1º C.A. Jalesense*
2º Uraniense*
3º Murutinga**
4º Valparaíso*
5º Noroeste-MDP
6º Guaraçai
7º Palmeiras-PO
8º XI de Agosto-PB

*Classificados para Segunda Fase. A tabela acima apresenta os classificados conforme boletim da FPF; os demais dados não foram publicados.

**Em 8/12, o Murutinga desistiu da competição.

8º GRUPO	PG	J	V	E	D	GP	GC	SG
1º Resegue*	18	14	9	0	5	34	18	16
2º Vera Cruz-VC*	16	14	7	2	5	24	21	3
Municipal-VC*	16	14	6	2	6	17	17	0
Garça F.C.*	16	14	6	3	5	20	21	-1
5º Duartina	14	14	7	0	7	20	16	4
6º Lençense	12	14	5	3	6	24	22	2
7º Gália	10	14	4	4	6	16	26	-10
Usina Paredão	10	14	3	4	7	15	29	-14

*Classificados para Segunda Fase.

9º GRUPO
1º Flórida*
2º Guarani-ADA*
3º Comercial-QUI*
4º G.E. Osvaldo Cruz*
5º Pacaembu
6º Rinópolis
7º Tupi
8º Junqueirópolis

*Classificados para Segunda Fase. A tabela acima apresenta os classificados conforme boletim da FPF; os demais dados não foram publicados.

2ª FASE

04/12/66	C.A. Jalesense	5x2	Ferroviário-AÇT
08/12/66	Ferroviário-AÇT	8x0	Uraniense
11/12/66	Valparaíso	6x1	Ferroviário-AÇT
17/12/66	Ferroviário-AÇT	1x0	União-POT
15/01/67	Guararapes	1x2	Ferroviário-AÇT
29/01/67	Uraniense	0x0*	Ferroviário-AÇT
*TJD: a Uraniense perdeu os pontos.			
12/02/67	Ferroviário-AÇT	4x1	Valparaíso
19/02/67	União-POT	0x0	Ferroviário-AÇT
26/02/67	Ferroviário-AÇT	5x2	Guararapes
07/03/67	Ferroviário-AÇT	4x0	C.A. Jalesense

CLASSIFICAÇÃO

1º SÉRIE
1º Itapema*
2º E.C. São Bernardo
3º Pirelli
4º Guimarães
5º São Paulo-SV**

*Classificados para Fase Final. A tabela acima apresenta o classificado conforme boletim FPF, mas não foi possível finalizar a classificação devido à não publicação dos resultados.

**O São Paulo de São Vicente desistiu do campeonato e teve seus jogos cancelados.

2ª SÉRIE
1º Rocinhense*
2º União Barbarense
3º Cachoeira
4º União Vila Augusta
5º Mairiporã
6º São José-CER**

*Classificado para a Fase Final. A tabela acima apresenta o classificado conforme boletim FPF, mas não foi possível finalizar a classificação devido à não publicação dos resultados.

**O São José de Cerquillo desistiu do campeonato e teve seus jogos cancelados.

3º SÉRIE	PG	J	V	E	D	GP	GC	SG
1º Comercial-TIE*	14	10	6	2	2	19	11	8
2º Araras C.D.	13	10	6	1	3	15	11	4
3º Pirassununguense	11	10	4	3	3	15	11	4
4º Oeste	9	10	3	3	4	9	10	-1
5º Amália	6	9	3	0	6	6	16	-10
6º Serra Negra E.C.	3	9	2	1	6	8	13	-5

*Classificado para a Fase Final.

4º SÉRIE
1º Guarani-ADA*
2º Municipal-VC
3º Martinópolis
4º Comercial-QUI
5º Flórida

*Classificado para a Fase Final. A tabela acima apresenta o classificado conforme boletim FPF, mas não foi possível finalizar a classificação devido à não publicação dos resultados.

5º SÉRIE	PG	J	V	E	D	GP	GC	SG
1º Operário-PAL*	13	8	6	1	1	26	13	13
2º Resegue	10	8	4	2	2	17	12	5
3º Chavantense	7	8	2	3	3	10	15	-5
4º Municipal-PAP	6	8	3	0	5	16	13	3
5º Garça F.C.	3	8	1	2	5	6	22	-16

*Classificado para a Fase Final.

6º SÉRIE	PG	J	V	E	D	GP	GC	SG
1º Ferroviário-AÇT	14	10	6	2	2	27	15	12
2º C.A. Jalesense	7	5	3	1	1	16	9	7
3º Valparaíso	6	6	4	0	2	17	14	3
4º Guararapes	5	7	2	1	4	9	18	-9
5º União-POT	4	6	1	2	3	7	10	-3
6º Uraniense	0	5	0	1	4	0	10	-10

*Classificado para a Fase Final.

FASE FINAL

02/03/67	Ferroviário-AÇT	4x0	Itapema (Cancelada)
19/03/67	Comercial-TIE	2x2	Ferroviário-AÇT (Cancelada)
26/03/67	Guarani-ADA	1x1	Ferroviário-AÇT
02/04/67	Ferroviário-AÇT	5x0	Operário-PAL
09/04/67	Rocinhense	1x2	Ferroviário-AÇT
16/04/67	Ferroviário-AÇT	Wx0*	Comercial-TIE
*TJD: o Comercial-T não compareceu (cancelada).			
23/04/67	Itapema - Ferroviário-AÇT (Cancelada)		
30/04/67	Ferroviário-AÇT	3x1	Rocinhense
07/05/67	Operário-PAL	1x0	Ferroviário-AÇT
14/05/67	Ferroviário-AÇT	3x2	Guarani-ADA

CLASSIFICAÇÃO FINAL

	PG	J	V	E	D	GP	GC	SG
1º Ferroviário-AÇT	9	6	4	1	1	14	6	8
2º Operário-PAL	6	6	3	0	3	4	10	-6
3º Guarani-ADA	5	6	2	1	3	12	10	2
4º Rocinhense	4	6	2	0	4	7	11	-4
5º Itapema*	Desistiu							
6º Comercial-TIE*	Desistiu							

*Itapema e Comercial de Tietê desistiram e tiveram seus jogos cancelados.

1967

LIGA	1ª DIVISÃO	2ª DIVISÃO	3ª DIVISÃO	4ª DIVISÃO
 FPF	 Santos	 XV de Piracicaba	 União Barbarense	 Minister Clube

Timão ajuda e Santos faz sua parte

Aos poucos, a FPF seguia seu plano de ter um torneio com menos times. Na edição de 1967, seriam 14 participantes. O que se viu foi uma emocionante disputa entre Santos e São Paulo, que precisaram fazer um jogo de desempate pelo título.

Na penúltima rodada, o tricolor liderava com 38 pontos contra 37 dos santistas e 36 dos corinthianos. O Santos venceu o clássico alvinegro, e chegou a 39 pontos, enquanto o São Paulo vencia o Guarani, atingindo os 40. Vale lembrar que, nesta época, uma vitória valia 2 pontos.

Chegaria a rodada final. Resultados: o Santos venceu a Portuguesa Santista por 3x1. No mesmo dia, o São Paulo enfrentou o Corinthians e, para ser campeão, precisava de uma vitória que o levaria aos 42 pontos. Benê, de canela, marcou o gol mais alvinegro da história — ao empatar o jogo, alegrou os corinthianos e, especialmente, os santistas.

Forçado o jogo de desempate, Santos e São Paulo jogaram no estádio do Pacaembu

para mais de 40 mil pessoas. Após ganhar sobrevida graças ao rival, o time santista fez jus à segunda chance ao vencer por 2x1.

O título abriu caminho para o novo tri-

campeonato do time da Vila Belmiro, além de Toninho Guerreiro iniciar uma trajetória histórica e até hoje inédita de cinco conquistas ininterruptas do Paulistão.



© Acervo Santos Futebol Clube

DIVISÃO ESPECIAL PROFISSIONAL ▶ Disputado de 09 de julho a 20 de dezembro de 1967



CAMPANHA DO CAMPEÃO

09/07/67	Santos 4x3	São Bento-SO
15/07/67	Juventus 0x4	Santos
23/07/67	Santos 2x1	Guarani
28/07/67	Portuguesa 2x1	Santos
02/08/67	Santos 3x3	América-SJRP
06/08/67	Santos 1x1	Palmeiras
09/08/67	Santos 3x0	Prudentina
13/08/67	Botafogo-RP 1x2	Santos
16/08/67	Santos 0x0	São Paulo
19/08/67	Santos 4x1	Comercial-RP
22/08/67	Santos 3x1	Port. Santista
07/09/67	Ferroviária-ARQ 1x2	Santos
10/09/67	Corinthians 1x2	Santos
13/09/67	Santos 1x1	Ferroviária-ARQ
05/10/67	Santos 5x4	Botafogo-RP
08/10/67	América-SJRP 2x3	Santos
15/10/67	São Paulo 2x2	Santos
22/10/67	Prudentina 1x3	Santos
29/10/67	Palmeiras 1x4	Santos
01/11/67	Santos 4x1	Juventus
11/11/67	Comercial 1x1	Santos
19/11/67	São Bento-SO 1x1	Santos
26/11/67	Santos 0x0	Portuguesa
03/12/67	Guarani 1x1	Santos
10/12/67	Santos 2x1	Corinthians
17/12/67	Port. Santista 1x3	Santos

JOGO EXTRA DECISÃO

20/12/67 Santos 2x1 São Paulo
Local: Paulo Machado de Carvalho, no Pacaembu.
Árbitro: Armando Marques.
Gols: Edu (SFC) 10' e Toninho Guerreiro (SFC) 12' do 1ºT; Babá (SP) 43' 2ºT.
SFC: Claudio; Carlos Alberto, Ramos Delgado, Joel

e Rildo; Clodoaldo e Bougleaux; Wilson, Toninho Guerreiro, Pelé e Edu. Técnico: Antonio Fernandes, "Antoninho".
SPFC: Picasso; Renato, Bellini, Dias e Edilson; Lourival e Nenê; Valter Zunzun, Djair, Babá e Paraná. Técnico: Silvio Pirilo.

CLASSIFICAÇÃO FINAL

	PG	J	V	E	D	GP	GC	SG
1º Santos	41	26	16	9	1	61	32	29
São Paulo	41	26	16	9	1	53	15	38
3º Corinthians	37	26	15	7	4	54	25	29
4º Palmeiras	35	26	14	7	5	43	35	8
5º Portuguesa	29	26	12	5	9	40	36	4
6º Ferroviária-ARQ	24	26	9	6	11	26	28	-2
7º América-SJRP	23	26	9	5	12	41	41	0
8º Guarani	21	26	8	5	13	34	36	-2
9º Botafogo-RP	20	26	7	6	13	38	55	-17
Comercial-RP	20	26	9	2	15	35	53	-18
11º São Bento-SO	20	26	6	8	12	25	38	-13
12º Portuguesa Santista	19	26	7	5	14	24	38	-14
13º Juventus	18	26	6	6	14	26	43	-17
14º Prudentina	16	26	6	4	16	26	51	-25



ARTILHEIRO

Flávio
(Corinthians)

21 gols

PRIMEIRA DIVISÃO PROFISSIONAL ▶ Disputado de 31 de maio de 1967 a 17 de janeiro de 1968



*O Tupã desistiu do campeonato antes do seu início.

CAMPANHA DO CAMPEÃO

1ª FASE

31/05/67 Inter de Limeira **0x3** XV de Piracicaba
 25/05/67 XV de Piracicaba **2x0** Estrada F.S.
 28/05/67 Jabaquara **0x3** XV de Piracicaba
 04/06/67 XV de Piracicaba **7x0** Saad
 11/06/67 São Carlos Clube **0x2** XV de Piracicaba
 18/06/67 XV de Piracicaba **5x0** Esportiva de Guará
 25/06/67 Ponte Preta **0x0** XV de Piracicaba
 29/06/67 XV de Piracicaba **5x0** E.C. São José
 02/07/67 XV de Jaú **1x2** XV de Piracicaba
 09/07/67 XV de Piracicaba **1x0** Ferroviária-BOT
 16/07/67 XV de Piracicaba **1x1** Paulista-JU
 23/07/67 Palmeiras-SJBV **2x4** XV de Piracicaba
 29/07/67 XV de Piracicaba **5x0** Taubaté
 06/08/67 Bragantino **1x1** XV de Piracicaba
 13/08/67 XV de Piracicaba **2x2** Nacional
 20/08/67 XV de Piracicaba **3x1** Inter de Limeira
 26/08/67 Estrada F.S. **0x1** XV de Piracicaba
 03/09/67 XV de Piracicaba **1x0** Jabaquara
 07/09/67 Saad **1x3** XV de Piracicaba
 10/09/67 XV de Piracicaba **2x0** São Carlos Clube
 17/09/67 Esportiva de Guará **1x0*** XV de Piracicaba
 *TJD: partida interrompida aos 25 do 2º tempo, pois a Esportiva ficou com apenas seis atletas em campo. O XV de Piracicaba ganhou os pontos.
 24/09/67 XV de Piracicaba **1x0** Ponte Preta
 01/10/67 E.C. São José **0x0** XV de Piracicaba
 08/10/67 XV de Piracicaba **3x0** XV de Jaú
 15/10/67 Ferroviária-BOT **1x1** XV de Piracicaba
 22/10/67 Paulista-JU **4x2** XV de Piracicaba
 29/10/67 XV de Piracicaba **4x0** Palmeiras-SJBV
 05/11/67 Taubaté **0x1** XV de Piracicaba
 12/11/67 XV de Piracicaba **2x0** Bragantino
 15/11/67 Nacional **1x0** XV de Piracicaba

CLASSIFICAÇÃO

1ª SÉRIE • GRUPO A/GENERAL DO EXÉRCITO SYZENO SARMENTO									
	PG	J	V	E	D	GP	GC	SG	
1º Bragantino*	38	30	14	10	6	50	34	16	
Nacional*	38	30	14	10	6	48	33	15	
3º Estrada F.S.	30	30	13	4	13	39	38	1	
E.C. São José	30	30	11	8	11	39	37	2	
5º Esportiva de Guará	26	30	10	6	14	42	52	-10	
6º Jabaquara	22	30	9	4	17	31	56	-25	
7º Saad	21	30	9	3	18	32	62	-30	
8º Taubaté	16	30	6	4	20	30	48	-18	

1ª SÉRIE • GRUPO B/DOCTOR PAULO MACHADO DE CARVALHO									
	PG	J	V	E	D	GP	GC	SG	
1º XV de Piracicaba*	50	30	22	6	2	67	16	51	
2º Paulista-JU*	47	30	21	5	4	48	19	29	
3º São Carlos Clube	36	30	15	6	9	48	28	20	
4º Ponte Preta	35	30	14	7	9	44	29	15	
5º Inter de Limeira	28	30	11	6	13	38	42	-4	
6º Palmeiras-SJBV	25	30	11	3	16	34	43	-9	
7º Ferroviária-BOT	20	30	4	12	14	32	57	-25	
8º XV de Jaú	18	30	6	6	18	41	69	-28	

*Classificados para Segunda Fase.

2ª SÉRIE • GRUPO A/DOCTOR JOSÉ ERMÍRIO DE MORAES FILHO								
	PG	J	V	E	D	GP	GC	SG
1º Noroeste*	37	28	16	5	7	38	24	14
2º Ferroviário-AÇT*	33	28	14	5	9	47	38	9
3º Rio Preto	31	28	13	5	10	43	33	10
4º Andradina F.C.	25	28	9	7	12	31	37	-6
5º Linense	24	28	11	2	15	38	53	-15
6º Taquaritinga	21	28	8	5	15	38	54	-16
7º Santacruzense	19	28	6	7	15	33	60	-27
8º Jaboticabal	15	28	6	3	19	19	56	-37

2ª SÉRIE • GRUPO B/DOCTOR JOÃO HAVELANGE								
	PG	J	V	E	D	GP	GC	SG
1º Barretos E.C.*	36	28	16	4	8	44	22	22
2º A.A.Votuporanguense*	34	28	14	6	8	58	29	29
3º Francana	33	28	14	5	9	43	27	16
4º Orlandia	32	28	14	4	10	41	31	10
5º Ituveravense	30	28	12	6	10	49	38	11
6º Corinthians-PP	27	28	11	5	12	42	39	3
7º Batatais	23	28	10	3	15	29	52	-23
8º Tupã**								Desistiu

*Classificados para Segunda Fase.

2ª FASE

JOGOS ELIMINATÓRIOS

21/11/1967 XV de Piracicaba **3x1** A.A.Votuporanguense
 24/11/1967 A.A.Votuporanguense **0x0** XV de Piracicaba
 *Paulista-JU eliminou Barretos E.C., o Bragantino eliminou Noroeste e o Ferroviário de Araçatuba eliminou o Nacional.

FASE FINAL

03/12/1967 XV de Piracicaba **2x1** Ferroviário-AÇT
 06/12/1967 XV de Piracicaba **3x0** Bragantino
 14/12/1967 Paulista-JU **1x0** XV de Piracicaba

CLASSIFICAÇÃO

	PG	J	V	E	D	GP	GC	SG
1º XV de Piracicaba*	4	3	2	0	1	5	2	3
Paulista-JU*	4	3	2	0	1	4	2	2
Bragantino*	4	3	2	0	1	6	6	0
4º Ferroviário-AÇT	0	3	0	0	3	3	8	-5

*XV de Piracicaba, Paulista e Bragantino terminaram com o mesmo número de pontos. Com isso, a FPF realizou um "super-campeonato" para a definição do campeão.

SUPER-CAMPEONATO

11/01/68 XV de Piracicaba **2x0** Paulista-JU
 14/01/68 Paulista-JU **0x1** Bragantino
 17/01/68 XV de Piracicaba **4x3** Bragantino

CLASSIFICAÇÃO FINAL

	PG	J	V	E	D	GP	GC	SG
1º XV de Piracicaba	4	2	2	0	0	6	3	3
2º Bragantino	2	2	1	0	1	4	4	0
3º Paulista-JU	0	2	0	0	2	0	3	-3

SEGUNDA DIVISÃO PROFISSIONAL ▶ Disputado de 04 de junho a 10 de dezembro de 1967



*Monte Alto e o Ourinhense desistiram da competição antes de seu início. **Ex-Operário F.C. ***Fusão do E.C. Municipal com o Vera Cruz-VC F.C.

CAMPANHA DO CAMPEÃO

PRIMEIRA FASE

- 04/06/67 CAUSB 2x4 União Barbareense
- 11/06/67 União Barbareense 2x1 Rio Claro
- 18/06/67 Amália 3x2 União Barbareense
- 24/06/67 U. Barbareense 4x0 Rigesa
- 09/07/67 Velo Clube 2x0 União Barbareense
- 15/07/67 União Barbareense 3x0 Portuguesa-SN
- 23/07/67 Araras C.D. 0x2 União Barbareense
- 30/07/67 União Barbareense 3x1 Pirassununguense
- 13/08/67 União Barbareense 5x1 CAUSB
- 20/08/67 Rio Claro 1x1 União Barbareense
- 26/08/67 União Barbareense 5x0 Amália
- 03/09/67 Rigesa 0x0 União Barbareense
- 16/09/67 União Barbareense 2x0 Velo Clube
- 24/09/67 Portuguesa-SN 0x1 U. Barbareense
- *TJD: partida interrompida aos 20' do 2º tempo, resultado mantido.
- 01/10/67 União Barbareense 3x1 Araras C.D.
- 08/10/67 Pirassununguense 2x2 União Barbareense

CLASSIFICAÇÃO

1ª SÉRIE	PG	J	V	E	D	GP	GC	SG
1º Fernandópolis*	21	16	9	3	4	29	24	5
Oeste	21	16	8	5	3	28	18	10
3º Catanduva E.C.	20	16	10	0	6	29	20	9
4º Inter-BB	19	16	8	3	5	34	16	18
5º Rio Branco-IBI	17	16	8	1	7	23	23	0
6º Olímpia	16	16	7	2	7	23	30	-7
7º Mirassol A.C.	13	16	6	1	9	24	30	-6
8º Bandeirante-BIR	10	16	4	2	10	18	38	-20
9º C.A. Jalesense	8	16	3	2	11	17	26	-9

*O Fernandópolis se classificou para a Fase Final ao vencer o Oeste nos jogos-deempate (1x1 e 4x2).

2ª SÉRIE	PG	J	V	E	D	GP	GC	SG
1º São Bento-MAR*	24	16	10	4	2	29	12	17
2º Ferroviária-AS	23	16	11	1	4	37	18	19
3º Veracruzeense	20	15	9	2	4	26	21	5
4º Palmital	15	16	6	3	7	27	30	-3
5º Garça F.C.	14	15	5	4	6	20	23	-3
6º Piraju	13	16	4	5	7	11	22	-11
7º Guarani-ADA	12	16	4	4	8	19	24	-5
8º Dracena	11	16	3	5	8	11	21	-10
9º Bauru	10	16	4	2	10	15	24	-9

*Classificado para a Fase Final.

3ª SÉRIE	PG	J	V	E	D	GP	GC	SG
1º União Barbareense*	25	16	11	3	2	39	14	25
2º Araras C.D.	20	16	10	0	6	32	23	9
Portuguesa-SN	20	16	9	2	5	30	20	10
4º Velo Clube	19	16	8	3	5	30	27	3
5º Rigesa	18	16	8	2	6	25	20	5
Rio Claro	18	16	7	4	5	26	25	1
7º Amália	12	16	5	2	9	21	33	-12
8º CAUSB	7	16	2	3	11	17	37	-20
9º Pirassununguense	5	16	1	3	12	17	38	-21

4ª SÉRIE	PG	J	V	E	D	GP	GC	SG
1º Volkswagen*	23	14	11	1	2	32	14	18
2º DERAC	18	14	7	4	3	27	12	15
3º Aparecida E.C.	16	14	7	2	5	25	18	7
4º Mercedes Benz	15	14	7	1	6	29	25	4
5º Osasquense	12	14	4	4	6	19	20	-1
Portofelicense	12	14	4	4	6	21	24	-3
7º Estrela de Plaquete	9	14	3	3	8	10	27	-17
8º Cachoeira	7	14	2	3	9	22	45	-23

*Classificado para a Fase Final.

FASE FINAL

- 25/11/67 União Barbareense 2x1 Volkswagen
- 03/12/67 São Bento-MAR 1x1 União Barbareense
- 10/12/67 Fernandópolis F.C. 0x3 União Barbareense

	PG	J	V	E	D	GP	GC	SG
1º União Barbareense	5	3	2	1	0	6	2	4
2º São Bento-MAR	4	3	1	2	0	5	3	2
3º Volkswagen	3	3	1	1	1	5	5	0
4º Fernandópolis	0	3	0	0	3	1	7	-6

TERCEIRA DIVISÃO PROFISSIONAL ▶ Disputado de 02 de julho a 12 de novembro de 1967



*Martinópolis, Atibaiense e o Rocinhense desistiram do campeonato antes do seu início.

CAMPANHA DO CAMPEÃO

PRIMEIRA FASE

02/07/67	Sorocabana-MAI 2x2	Minister Clube
16/07/67	Pirelli 2x2	Minister Clube
23/07/67	Minister Clube 2x1	Flamengo-FR
30/07/67	Pirelli nd	Sorocabana-MAI
20/08/67	Minister Clube 3x1	Sorocabana-MAI
27/08/67	Minister Clube 3x1	Pirelli
10/09/67	Flamengo-FR 1x4	Minister Clube
17/09/67	Minister Clube 4x2	Alumínio

CLASSIFICAÇÃO

1ª SÉRIE		PG	J	V	E	D	GP	GC	SG
1º	Municipal-PAP*	11	8	5	1	2	18	11	7
	Cobrapa	11	8	4	3	1	13	7	6
3º	Chavantense	9	8	4	1	3	11	9	2
4º	Tupi	4	6	1	2	3	7	8	-1
5º	Pacaembu	1	6	0	1	5	5	19	-14

*O Municipal de Paraguaçu Paulista se classificou no jogo-desempate ao vencer o Cobrapa (2x1).

2ª SÉRIE		PG	J	V	E	D	GP	GC	SG
1º	Sãomanuelense*	14	10	7	0	3	22	10	12
2º	Duartina	13	10	6	1	3	20	12	8
3º	União-POT	12	10	5	2	3	21	13	8
	Cafelândia	12	10	5	2	3	15	12	3
5º	São Lourenço	7	10	3	1	6	12	27	-15
6º	Mundo Novo	2	10	1	0	9	6	22	-16

3ª SÉRIE		PG	J	V	E	D	GP	GC	SG
1º	Minister Clube*	12	7	5	2	0	20	10	10
2º	Pirelli	8	6	3	2	1	19	10	9
3º	Alumínio	5	6	2	1	3	12	13	-1
	Sorocabana-MAI	5	7	1	3	3	11	18	-7
5º	Flamengo-FR	2	6	0	2	4	10	21	-11

4ª SÉRIE		PG	J	V	E	D	GP	GC	SG
1º	Palmeirinha*	20	14	9	2	3	29	15	14
2º	São José-CER	19	14	9	1	4	27	17	10
3º	Vasco-AME	18	14	9	0	5	27	13	14
4º	Palmeiras-SBO	14	14	7	0	7	23	23	0
5º	Internacional-SBO	12	14	6	0	8	21	31	-10
6º	Rio Pardo	11	14	5	1	8	20	23	-3
7º	Comercial-TIE	10	14	5	0	9	23	37	-14
8º	Flamengo-AME	8	14	4	0	10	15	26	-11

*Classificados para a Fase Final.

FASE FINAL

08/10/67	Minister Clube 3x2	Sãomanuelense
15/10/67	Palmeirinha 2x4	Minister Clube
22/10/67	Minister Clube 2x2	Municipal-PAP
29/10/67	Municipal-PAP 2x0	Minister Clube
05/11/67	Minister Clube 3x1	Palmeirinha
12/11/67	Sãomanuelense 0xW*	Minister Clube

CLASSIFICAÇÃO FINAL

		PG	J	V	E	D	GP	GC	SG
1º	Minister Clube	9	6	4	1	1	12	9	3
2º	Municipal-PAP	7	6	3	1	2	10	7	3
3º	Sãomanuelense	4	6	2	0	4	10	10	0
	Palmeirinha	4	6	2	0	4	9	15	-6

1968

LIGA	1ª DIVISÃO	2ª DIVISÃO	3ª DIVISÃO	4ª DIVISÃO
 FPF	 Santos	 Paulista-JU	 Vasco de Americana	 Sãomanoelense

A força do litoral sobre a capital

Novamente com 14 equipes na disputa, o Campeonato Paulista de 1968 teve o Santos conquistando mais um bicampeonato (e alcançando o Paulista no número de taças), o Corinthians quebrando tabu contra o time da baixada, e o Palmeiras, às voltas com a Libertadores, fugindo do rebaixamento.

O Santos deu poucas chances ao Corinthians, rival que mais se aproximou de disputar o título nesta edição. No entanto, o time do Parque São Jorge conseguiu feito bastante comemorado por sua torcida: o fim do tabu de vitórias diante dos santistas em campeonato paulista, que já durava 11 anos. Essa, porém, seria uma das poucas derrotas do time santista.

Quando venceu o Palmeiras, quase um mês antes do encerramento previsto da competição, o clube foi proclamado campeão paulista pela 11ª vez, com quatro rodadas de antecedência. A conquista foi emblemática, já que o time da Vila Belmiro enfim empatou em número de títulos com o histórico Paulistano.

Na disputa da Libertadores, o Palmeiras teve nove jogos adiados e, quando foi refazê-los, tinha 12 pontos contra 18 do Comercial. Com dificuldades, o alviverde conseguiu ultrapassar os rivais pela fuga contra a queda, chegou ao 11º lugar e se manteve na elite.



© Livro de Ouro/SFC

DIVISÃO ESPECIAL PROFISSIONAL ▶ Disputado de 28 de janeiro a 01 de junho de 1968

 América-SJRP	 Botafogo-RP	 Comercial-RP	 Corinthians	 Ferroviária-ARQ	 Guarani	 Juventus	 Palmeiras
 Port. Santista	 Portuguesa	 Santos	 São Bento-SO	 São Paulo	 XV de Piracicaba		

CAMPANHA DO CAMPEÃO

08/02/68	Santos 1x0 Guarani
11/02/68	Port. Santista 0x6 Santos
14/02/68	São Bento-SO 1x3 Santos
22/02/68	Santos 1x0 XV de Piracicaba
03/03/68	Ferroviária-ARQ 1x4 Santos
06/03/68	Corinthians 2x0 Santos
09/03/68	Santos 5x1 Botafogo-RP
16/03/68	Santos 3x0 Portuguesa
23/03/68	Juventus 0x4 Santos
27/03/68	São Paulo 2x5 Santos
31/03/68	Santos 4x3 América-SJRP
13/04/68	Santos 1x0 Palmeiras
07/04/68	Comercial-RP 2x8 Santos
10/04/68	Guarani 0x2 Santos
18/04/68	Santos 1x0 São Bento-SO
21/04/68	Santos 2x0 Corinthians
24/04/68	Santos 3x2 Juventus
27/04/68	XV de Piracicaba 0x1 Santos
01/05/68	Santos 0x0 Ferroviária-ARQ
04/05/68	Portuguesa 0x1 Santos
12/05/68	Botafogo-RP 1x3 Santos
15/05/68	Santos 1x2 Port. Santista
19/05/68	Palmeiras 1x3 Santos

Local: Estádio "Palestra Itália".

Árbitro: Roberto Goicochéa.

Gols: China (SEP) 1', Edu (SFC) 9', Pelé 15' e

Toninho 21' do 2ºT.

SEP: Maidana; Djalma Santos, Baldochi, Minuca e Jorge; Júlio Amaral e Zequinha; Suingue, China, Cabral (Moraes) e Gildo.

SFC: Claudio; Carlos Alberto, Ramos Delgado,

Joel e Rildo; Lima e Clodoaldo; Toninho, Douglas, Pelé e Edu.

26/05/68 América-SJRP 3x1 Santos

29/05/68 Santos 5x0 Comercial-RP

01/06/68 Santos 3x1 São Paulo

CLASSIFICAÇÃO FINAL

	PG	J	V	E	D	GP	GC	SG
1º Santos	45	26	22	1	3	71	22	49
2º Corinthians	32	26	13	6	7	46	28	18
3º Ferroviária-ARQ	30	26	11	8	7	42	31	11
4º Portuguesa	28	26	11	6	9	39	31	8
São Paulo	28	26	11	6	9	39	36	3
6º São Bento-SO	27	26	11	5	10	40	44	-4
7º XV de Piracicaba	24	26	9	6	11	37	36	1
8º Botafogo-RP	23	26	6	11	9	31	39	-8
9º Port. Santista	22	26	10	2	14	31	51	-20
Guarani	22	26	8	6	12	27	29	-2
11º Palmeiras	21	26	8	5	13	34	42	-8
12º América-SJRP	20	26	8	4	14	31	43	-12
Juventus	20	26	8	4	14	29	40	-11
14º Comercial-RP	19	26	7	5	14	31	56	-25



ARTILHEIRO

Téia
(Ferroviária-ARQ)

20 gols

PRIMEIRA DIVISÃO PROFISSIONAL ▶ Disputado de 30 de junho a 06 de dezembro de 1968



CAMPANHA DO CAMPEÃO

1ª FASE

30/06/68 Ponte Preta 0x0 Paulista-JU
 07/07/68 União Barbarense 1x1 Paulista-JU
 14/07/68 Paulista-JU 3x1 Taubaté
 21/07/68 Bragantino 1x1 Paulista-JU
 28/07/68 Paulista-JU 3x0 Esportiva de Guará
 04/08/68 Nacional 1x1 Paulista-JU
 11/08/68 Paulista-JU 3x1 Saad
 01/09/68 Paulista-JU 1x0 Ponte Preta
 08/09/68 Paulista-JU 3x0 União Barbarense
 15/09/68 Taubaté 0x0 Paulista-JU
 22/09/68 Paulista-JU 1x0 Bragantino
 29/09/68 Esportiva de Guará 0x2 Paulista-JU
 06/10/68 Paulista-JU 1x1 Nacional
 13/10/68 Saad 0x0 Paulista-JU

CLASSIFICAÇÃO

SÉRIE A	PG	J	V	E	D	GP	GC	SG
1º Ferroviário-AÇT*	21	16	9	3	4	17	11	6
2º Francana*	20	16	9	2	5	23	11	12
3º Barretos E.C.*	19	16	8	3	5	21	18	3
4º Linense	17	16	7	3	6	18	19	-1
5º Corinthians-PP	16	16	6	4	6	21	23	-2
6º Noroeste	13	16	5	3	8	17	23	-6
Rio Preto	13	16	4	5	7	19	18	1
São Carlos Clube	13	16	5	3	8	23	24	-1
9º Andradina	12	16	5	2	9	15	27	-12

*Classificado para a Fase Final.

SÉRIE B	PG	J	V	E	D	GP	GC	SG
1º Paulista-JU*	21	14	7	7	0	20	6	14
2º Ponte Preta*	19	14	7	5	2	23	6	17
Bragantino*	19	14	6	7	1	26	13	13
4º Nacional	16	14	6	4	4	24	12	12
União Barbarense	16	14	6	4	4	20	15	5
6º Saad	10	14	4	2	8	13	33	-20
7º Taubaté	7	14	2	3	9	8	24	-16
8º Esportiva de Guará	4	14	1	2	11	9	34	-25

*Classificado para a Fase Final.

FASE FINAL

18/11/68 Paulista-JU 2x0 Francana
 22/11/68 Ferroviário-AÇT 1x1 Paulista-JU
 26/11/68 Paulista-JU 1x1 Ponte Preta
 30/11/68 Bragantino 2x3 Paulista-JU
 06/12/68 Paulista-JU 3x0 Barretos E.C.

CLASSIFICAÇÃO FINAL

	PG	J	V	E	D	GP	GC	SG
1º Paulista-JU	8	5	3	2	0	10	4	6
2º Francana	6	5	3	0	2	4	4	0
3º Ferroviário-AÇT	5	5	1	3	1	3	3	0
Ponte Preta	5	5	1	3	1	3	3	0
5º Bragantino	4	5	1	2	2	7	8	-1
6º Barretos E.C.	2	5	1	0	4	4	9	-5

*A Fase final foi disputada em turno único na Capital.

SEGUNDA DIVISÃO PROFISSIONAL ▶ Disputado de 07 de julho de 1968 a 20 de abril de 1969



*O Cachoeira desistiu antes do início da competição.

CAMPANHA DO CAMPEÃO

1ª FASE

07/07/68 Vasco-AME 3x0 Bauru
 14/07/68 Vasco-AME 4x1 Amparo
 21/07/68 Rio Branco-IBI 4x2 Vasco-AME
 28/07/68 Vasco-AME 3x1 Pirassununguense
 04/08/68 Novo Horizonte 0x2 Vasco-AME
 11/08/68 Vasco-AME 3x2 Araras C.D.
 18/08/68 Amália 3x0 Vasco-AME
 25/08/68 Bauru 1x0 Vasco-AME
 01/09/68 Amparo 2x1 Vasco-AME
 08/09/68 Vasco-AME 6x0 Rio Branco-IBI
 15/09/68 Pirassununguense 2x2 Vasco-AME
 22/09/68 Vasco-AME 4x0 Novo Horizonte
 29/09/68 Araras C.D. 2x1 Vasco-AME
 06/10/68 Vasco-AME 6x0 Amália

CLASSIFICAÇÃO

1ª SÉRIE	PG	J	V	E	D	GP	GC	SG
1º Velo Clube*	19	12	9	1	2	25	12	13
2º Santo André F.C.**	18	12	9	0	3	13	5	8
3º DERAC**	13	12	6	1	5	13	8	5
4º Rio Claro**	11	12	5	1	6	18	18	0
5º Minister Clube	10	12	4	2	6	17	20	-3
6º Portofelicense	7	12	3	1	8	13	20	-7
7º Estrela de Piquete	6	12	2	2	8	8	24	-16

*Classificados para Segunda Fase.

2ª SÉRIE	PG	J	V	E	D	GP	GC	SG
1º Rio Branco-IBI*	21	14	10	1	3	27	11	16
2º Vasco-AME**	17	14	8	1	5	37	18	19
Araras C.D.	17	14	8	1	5	24	21	3
4º Amália**	16	14	7	2	5	22	26	-4
5º Amparo	15	14	7	1	6	18	18	0
6º Pirassununguense	12	14	5	2	7	21	23	-2
Novo Horizonte	12	14	4	4	6	16	22	-6
8º Bauru	2	14	1	0	13	7	33	-26

3ª SÉRIE	PG	J	V	E	D	GP	GC	SG
1º Fernandópolis*	17	13	8	1	4	21	11	10
2º Oeste**	16	14	7	2	5	23	13	10*
3º C.A. Jalesense**	15	14	6	3	5	24	16	8*
4º Olímpia	14	14	6	2	6	22	23	-1
Botafogo-CAT	14	14	4	6	4	15	16	-1
6º Mirassol A.C.	13	14	6	1	7	17	20	-3
7º Catanduva E.C.	12	13	5	2	6	10	19	-9
8º Inter-BB	9	14	2	5	7	14	28	-14

4ª SÉRIE	PG	J	V	E	D	GP	GC	SG
1º São Bento-MAR*	20	14	10	0	4	38	18	20
Garça F.C.**	20	14	9	2	3	26	16	10*
3º Guarani-ADA**	19	14	9	1	4	20	10	10*
4º Municipal-PAP**	16	14	7	2	5	27	24	3*
5º Palmital	13	14	4	5	5	18	24	-6
6º Veracruzens	12	14	5	2	7	18	20	-2
7º Penapolense	7	14	3	1	10	11	27	-16
8º Piraju	5	14	2	1	11	13	32	-19

*Classificados para Segunda Fase.

**O regulamento previa que apenas os primeiros colocados de cada série iriam para a Segunda Fase. Posteriormente a FPF inclui mais times.

2ª FASE

08/12/68 Amália 3x1 Vasco-AME
 15/12/68 Vasco-AME 2x1 Fernandópolis
 19/01/69 Vasco-AME 4x0 Oeste
 26/01/69 DERAC 2x3 Vasco-AME
 09/02/69 Santo André F.C. 4x2 Vasco-AME
 23/02/69 Vasco-AME 1x0 Amália
 02/03/69 Fernandópolis F.C. 0x2 Vasco-AME
 16/03/69 Oeste 3x0 Vasco-AME
 23/03/69 Vasco-AME 3x1 DERAC
 06/03/69 Vasco-AME 4x1 Santo André F.C.

CLASSIFICAÇÃO

SÉRIE A	PG	J	V	E	D	GP	GC	SG
1º Municipal-PAP*	12	10	5	2	3	24	19	5
2º Garça F.C.	11	10	4	3	5	15	21	-6
São Bento-MAR	11	10	5	1	4	26	16	10
4º Rio Branco-IBI	10	10	4	2	4	15	15	0
C.A. Jalesense	10	10	4	2	4	12	13	-1
6º Botafogo-CAT	6	10	2	2	6	14	22	-8

*Classificado para a Fase Final.

**O Guarani de Adamantina desistiu da competição e seus jogos foram cancelados.

SÉRIE B	PG	J	V	E	D	GP	GC	SG
1º Vasco-AME*	14	10	7	0	3	22	15	7
Oeste	14	10	7	0	3	19	12	7
3º DERAC	10	10	5	0	5	16	13	3
Santo André F.C.	10	10	5	0	5	17	15	2
5º Fernandópolis	6	10	3	0	7	9	14	-5
Amália	6	10	3	0	7	10	24	-14

*O Vasco-AME se classificou para Final após vencer o Oeste no jogo-desempate.

**Rio Claro e Velo Clube desistiram antes do início da 2ª Fase.

JOGO DESEMPATE

12/04/69 Vasco-AME 4x3 Oeste
 Tempo Normal 3x3 e Prorrogação 1x0

FINAL

20/04/69 Vasco-AME 2x0 Municipal-PP

■ Acesso: Vasco-AME

TERCEIRA DIVISÃO PROFISSIONAL ▶ Disputado de 04 de agosto de 1968 a 09 de fevereiro de 1969



*A Chavantense desistiu do campeonato.

CAMPANHA DO CAMPEÃO

1ª FASE

04/08/68 S.E. Guarulhos 2x2 Sãomanoelense
 11/08/68 Sãomanoelense 0x0 Comercial-TIE
 18/08/68 Sorocabana-MAI 1x2 Sãomanoelense
 25/08/68 Sãomanoelense 2x0 E.C. Lemense
 01/09/68 Alumínio 2x1 Sãomanoelens
 08/09/68 Comercial-TIE 0x2 Sãomanoelense
 15/09/68 Sãomanoelense 2x0 S.E. Guarulhos
 22/09/68 Sãomanoelense 5x0 Alumínio
 29/09/68 E.C. Lemense 0x0 Sãomanoelense
 13/10/68 Sãomanoelense 2x0 Sorocabana-MAI

CLASSIFICAÇÃO

1ª SÉRIE	PG	J	V	E	D	GP	GC	SG
1º Sãomanoelense*	15	10	6	3	1	18	5	13
2º S.E. Guarulhos	11	10	4	3	3	12	11	1
3º Alumínio	10	10	4	2	4	14	17	-3
E.C. Lemense	10	10	4	2	4	12	16	-4
5º Sorocabana-MAI	8	10	4	0	6	11	12	-1
6º Comercial-TIE	6	10	1	4	5	8	14	-6

2ª SÉRIE	PG	J	V	E	D	GP	GC	SG
1º Carioba*	15	10	7	1	2	26	7	19
Flamengo-AME	15	10	7	1	2	14	8	6
3º Palmeirinha	13	10	5	3	2	18	8	10
4º Palmeiras-SBO	10	10	5	0	5	19	12	7
5º São Lourenço	4	10	1	2	7	9	29	-20
6º Internacional-SBO	3	10	1	1	8	9	31	-22

*Classificado para a Fase Final.

3ª SÉRIE	PG	J	V	E	D	GP	GC	SG
1º Castilho*	10	6	5	0	1	17	7	10
2º Duartina	8	7	3	2	2	10	9	1
3º União de Potirendaba	6	6	3	0	3	11	12	-1
4º Cafelandense	5	8	2	1	5	10	13	-3
Dracena	5	7	2	1	4	10	17	-7

*Classificado para a Fase Final.

FASE FINAL

08/12/68 Castilho 4x2 Sãomanoelense
 15/12/68 Sãomanoelense 3x1 Carioba
 26/01/69 Carioba 0x0 Sãomanoelense
 02/02/69 Sãomanoelense 4x0 Castilho

CLASSIFICAÇÃO

	PG	J	V	E	D	GP	GC	SG
1º Sãomanoelense*	5	4	2	1	1	9	5	4
Castilho*	5	4	2	1	1	12	12	0
3º Carioba	2	4	0	2	2	7	11	-4

*Sãomanoelense e Castilho terminaram empatados e disputaram um jogo-desempate para a definição do campeão.

JOGO DESEMPATE

09/02/69 Sãomanoelense 2x0 Castilho

■ Acesso: Sãomanoelense



1969

LIGA	1ª DIVISÃO	2ª DIVISÃO	3ª DIVISÃO	4ª DIVISÃO
 FPF	 Santos	 Ponte Preta	 Garça F.C.	 S.E. Itapireense

O último Tricampeonato do século



© Acervo Santos Futebol Clube

Tradicionalmente disputado em formato de pontos corridos, o Paulista deste ano teve uma novidade. Os 14 times foram divididos em dois grupos de sete, com todas as equipes se enfrentando em turno e returno. Os dois melhores de cada grupo avançavam para um quadrangular decisivo em turno único.

Com Santos e Palmeiras avançando no Grupo A, e Corinthians e São Paulo no B, a competição garantia seis clássicos a mais (todos decisivos) em relação aos anos anteriores.

O critério de desempate era saldo de gols, e o Santos saiu na frente ao vencer o Corinthians por 3 a 1, enquanto o Palmeiras bateu o São Paulo por 1 a 0. No encontro entre os derrotados na primeira rodada, o tricolor venceu por 3 a 2 e, na sequência, o Santos ficou com a mão na taça ao bater o Palmeiras por 3 a 0.

Na última partida, o empate sem gols entre santistas e são-paulinos foi o suficiente para o time da Vila Belmiro conquistar o último tricampeonato do século.

DIVISÃO ESPECIAL PROFISSIONAL ▶ Disputado de 26 de janeiro a 13 de julho de 1969



América-SJRP



Botafogo-RP



Corinthians



Ferroviária-ARQ



Guarani



Juventus



Palmeiras



Paulista-JU



Portuguesa



Port. Santista



Santos



São Bento-SO



São Paulo



XV de Piracicaba

CAMPANHA DO CAMPEÃO

14/02/69	Santos 6x2 XV de Piracicaba
22/02/69	Santos 4x1 Portuguesa
26/02/69	Santos 3x0 Ferroviária-ARQ
02/03/69	Paulista-JU 1x2 Santos
05/03/69	Guarani 1x0 Santos
09/03/69	São Paulo 0x3 Santos
12/03/69	Santos 4x2 São Bento-SO
15/03/69	Juventus 1x2 Santos
19/03/69	Santos 2x1 América-SJRP
22/03/69	Palmeiras 3x2 Santos
26/03/69	Botafogo-RP 1x4 Santos
29/03/69	Santos 3x1 Port. Santista
13/04/69	Santos 0x2 Corinthians
23/04/69	Portuguesa 2x3 Santos
27/04/69	América-SJRP 1x1 Santos
30/04/69	Santos 1x2 Port. Santista
03/05/69	Santos 0x1 Palmeiras
07/05/69	XV de Piracicaba 1x1 Santos
11/05/69	Ferroviária-ARQ 2x1 Santos
14/05/69	Santos 3x0 Juventus
18/05/69	São Bento-SO 1x1 Santos
21/05/69	Santos 1x0 São Paulo
24/05/69	Corinthians 1x1 Santos
28/05/69	Santos 3x2 Paulista-JU
31/05/69	Santos 5x1 Botafogo-RP
04/06/69	Santos 1x0 Guarani

CLASSIFICAÇÃO

GRUPO A	PG	J	V	E	D	GP	GC	SG
1º Santos*	37	26	17	3	6	60	30	30
2º Palmeiras*	36	26	17	2	7	46	19	27
3º Portuguesa	29	26	12	5	9	41	37	4
4º Ferroviária-ARQ	26	26	10	6	10	27	35	-8
5º Portuguesa Santista	23	26	8	7	11	36	41	-5
6º XV de Piracicaba	21	26	5	11	10	30	41	-11
7º Juventus	20	26	7	6	13	28	37	-9

GRUPO B	PG	J	V	E	D	GP	GC	SG
1º Corinthians*	36	26	16	4	6	51	24	27
2º São Paulo*	34	26	16	2	8	44	29	15
3º América-SJRP	23	26	8	7	11	29	45	-16
Guarani	23	26	9	5	12	35	40	-5
5º Botafogo-RP	19	26	6	7	13	27	42	-15
São Bento-SO	19	26	6	7	13	26	45	-19
7º Paulista-JU	18	26	7	4	15	25	40	-15

*Classificados para a Fase Final.

FASE FINAL08/06/69 Santos **3x1** Corinthians18/06/69 Santos **3x0** Palmeiras21/06/69 São Paulo **0x0** Santos**Local:** Cícero Pompeu de Toledo, no Morumbi.**Árbitro:** Joaquim Fernandes Campos (Português).**SPFC:** Picasso; Claudio Deodato, Jurandir, Dias e

Edson; Nenê e Terto; Paraná, Zé Roberto, Téia e

Babá. Técnico: Diede Lameiro.

SFC: Claudio; Carlos Alberto, Ramos Delgado,

Djalma Dias e Rildo; Clodoaldo e Negreiros;

Toninho, Edu, Pelé e Abel.

Técnico: Antonio Fernandes.**CLASSIFICAÇÃO FINAL**

	PG	J	V	E	D	GP	GC	SG
1º Santos	5	3	2	1	0	6	1	5
2º Palmeiras	4	3	2	0	1	4	5	-1
3º São Paulo	3	3	1	1	1	3	3	0
4º Corinthians	0	3	0	0	3	5	9	-4

**ARTILHEIRO**

Pelé (Santos)

26 gols**PRIMEIRA DIVISÃO PROFISSIONAL** ▶ Disputado de 29 de junho de 1969 a 31 de outubro de 1969**CAMPANHA DO CAMPEÃO****1ª FASE**29/06/69 Ponte Preta **1x0** Saad06/07/69 Nacional **0x1** Ponte Preta13/07/69 Ponte Preta **3x1** Vasco-AME20/07/69 São Carlos Clube **0x1** Ponte Preta27/07/69 Ponte Preta **2x0** Noroeste17/08/69 União Barbarense **0x2** Ponte Preta24/08/69 Ponte Preta **1x1** União Barbarense07/09/69 Saad **1x4** Ponte Preta14/09/69 Ponte Preta **2x0** São Carlos Clube21/09/69 Vasco-AME **1x3** Ponte Preta28/09/69 Ponte Preta **2x1** Nacional05/10/69 Noroeste **0x2** Ponte Preta**CLASSIFICAÇÃO**

SÉRIE A	PG	J	V	E	D	GP	GC	SG
1º Ponte Preta*	23	12	11	1	0	24	5	19
2º Noroeste*	18	12	8	2	2	14	7	7
3º Nacional	10	12	4	2	6	15	13	2
São Carlos Clube	10	12	4	2	6	9	12	-3
5º União Barbarense	9	12	3	3	6	11	16	-5
6º Vasco-AME	8	12	3	2	7	14	23	-9
7º Saad	6	12	3	0	9	11	22	-11

*Classificado para a Fase Final.

SÉRIE B	PG	J	V	E	D	GP	GC	SG
1º Francana*	23	14	11	1	2	23	9	14
2º Linense*	19	14	8	3	3	29	16	13
3º Rio Preto	13	14	4	5	5	16	17	-1
4º A.A.Votuporanguense	12	14	5	2	7	18	19	-1
Corinthians-PP	12	14	4	4	6	19	18	1
Barretos E.C.	12	14	4	4	6	18	27	-9
7º Orlândia	11	14	4	3	7	17	27	-10
8º Araçatuba F.C.	10	14	4	2	8	17	24	-7

*Classificado para a Fase Final.

FASE FINAL17/10/69 Ponte Preta **3x1** Linense24/10/69 Ponte Preta **3x0** Noroeste31/10/69 Ponte Preta **1x3** Francana**CLASSIFICAÇÃO FINAL**

	PG	J	V	E	D	GP	GC	SG
1º Ponte Preta*	4	3	2	0	1	7	4	3
Francana	4	3	1	2	0	4	2	2
3º Noroeste	3	3	1	1	1	4	4	0
4º Linense	1	3	0	1	2	1	6	-5

*Conquista o acesso por ter melhor saldo de gols. No ano anterior, o critério era a realização de um jogo-desempate.

SEGUNDA DIVISÃO PROFISSIONAL - FPF ▶ Disputado de 06 de julho de 1969 a 18 de janeiro de 1970



*O Palmital desistiu do campeonato antes do início da competição.

CAMPANHA DO CAMPEÃO

1ª FASE

06/07/69 Santacruzense **1x1** Garça F.C.
 13/07/69 Garça F.C. **2x1** Municipal-PAP
 20/07/69 São Bento-MAR **1x0** Garça F.C.
 27/07/69 Garça F.C. **3x0** Tupã
 17/08/69 Garça F.C. **3x1** Guarani-ADA
 24/08/69 Garça F.C. **4x1** São Bento-MAR
 31/08/69 Guarani-ADA **2x2** Garça F.C.
 07/09/69 Municipal-PAP **1x1** Garça F.C.
 14/09/69 Garça F.C. **2x0** Santacruzense
 21/09/69 Tupã **1x1** Garça F.C.

CLASSIFICAÇÃO

1ª SÉRIE	PG	J	V	E	D	GP	GC	SG
1º Rio Claro*	18	14	8	2	4	25	16	9
2º Estrela de Piquete	16	14	7	2	5	20	14	6
3º Aparecida E.C.	15	13	7	1	5	18	13	5
DERAC	15	14	7	1	6	17	16	1
5º E.C. Lemense	14	14	7	0	7	20	24	-4
6º Pirassununguense	13	14	5	3	6	13	14	-1
7º Amparo	10	14	3	4	7	15	22	-7
8º Mercedes Benz	9	13	3	3	7	17	26	-9

*Classificado para a Fase Final.

2ª SÉRIE	PG	J	V	E	D	GP	GC	SG
1º Rio Branco-IB*	17	10	8	1	1	21	8	13
2º Santa Fé	11	10	5	1	4	15	9	6
3º Olímpia	10	10	4	2	4	12	21	-9
4º Sãomanoelense	9	10	4	1	5	15	10	5
5º Nevense	8	10	4	0	6	18	23	-5
6º Penapolense	5	10	2	1	7	7	17	-10

*Classificado para a Fase Final.

3ª SÉRIE	PG	J	V	E	D	GP	GC	SG
1º Garça F.C.*	14	10	5	4	1	19	9	10
2º Municipal-PAP	12	10	5	2	3	21	14	7
3º Guarani-ADA	11	10	4	3	3	20	17	3
4º São Bento-MAR	9	10	4	1	5	10	12	-2
5º Tupã	8	10	3	2	5	14	20	-6
6º Santacruzense	6	10	2	2	6	8	20	-12

*Classificado para a Fase Final.

FASE FINAL

26/10/69 Garça F.C. **3x0** Rio Branco-IB
 09/11/69 Rio Claro **1x2** Garça F.C.
 23/11/69 Rio Branco-IB **2x1** Garça F.C.
 30/11/69 Garça F.C. **3x1** Rio Claro

CLASSIFICAÇÃO FINAL

	PG	J	V	E	D	GP	GC	SG
1º Garça F.C.*	6	4	3	0	1	9	4	5
Rio Branco-IB*	6	4	3	0	1	5	5	0
3º Rio Claro	0	4	0	0	4	3	8	-5

*Garça F.C. e Rio Branco terminaram empatados na primeira colocação e disputaram um jogo-desempate para a definição do campeão.

JOGO DESEMPATE

18/01/70 Garça F.C. **1x0** Rio Branco-IB

■ Acesso: Garça F.C.

TERCEIRA DIVISÃO PROFISSIONAL - FPF ▶ Disputado de 11 de agosto a 30 de novembro de 1969



CAMPANHA DO CAMPEÃO

11/08/69 Comercial-TIE **x*** S.E. Itapireense
 *Cancelada
 17/08/69 S.E. Itapireense **1x0** Grêmio Guaçuano
 24/08/69 U. Valinhense **5x1** S.E. Itapireense
 31/08/69 S.E. Itapireense **4x2** Cafelandense
 07/09/69 Alumínio **1x1** S.E. Itapireense
 14/09/69 S.E. Itapireense **5x0*** Carioba
 *Cancelada
 28/09/69 Palmeirinha **2x3** S.E. Itapireense
 05/10/69 S.E. Itapireense **1x0** Laranjalense
 12/10/69 S.E. Itapireense **1x1** Alumínio
 19/10/69 Cafelandense **1x1** S.E. Itapireense
 09/11/69 S.E. Itapireense **1x0** U. Valinhense
 16/11/69 Laranjalense **2x4** S.E. Itapireense
 23/11/69 S.E. Itapireense **5x0** Palmeirinha
 30/11/69 Grêmio Guaçuano **0x0** S.E. Itapireense

CLASSIFICAÇÃO FINAL

	PG	J	V	E	D	GP	GC	SG
1º S.E. Itapireense	18	12	7	4	1	23	14	9
2º União Valinhense	17	12	8	1	3	28	9	19
3º Grêmio Guaçuano	14	12	5	4	3	18	16	2
4º Laranjalense	12	12	5	2	5	24	17	7
5º Palmeirinha	9	12	4	1	7	19	26	-7
6º Alumínio	9	12	3	3	6	13	23	-10
7º Cafelandense	5	12	2	1	9	10	30	-20
8º Carioba*	Desistiu							
9º Comercial-TIE*	Desistiu							

*Carioba e Comercial de Tietê desistiram da competição durante a disputa do primeiro turno e tiveram seus jogos cancelados.

1970

LIGA	1ª DIVISÃO	2ª DIVISÃO	3ª DIVISÃO	4ª DIVISÃO
 FPF	 São Paulo	 Noroeste	 Rio Branco-IBI	Não disputado

O São Paulo, enfim, gritava aliviado



© Arquivo Histórico São Paulo Futebol Clube

Nos anos 1960, Santos e Palmeiras se alternaram no topo do futebol paulista. O Corinthians amargava seu incômodo jejum que durou 22 anos e meio que só acabaria em 1977. Já o São Paulo, que dedicou seus investimentos ao estádio no Morumbi, finalmente voltaria a sorrir exatamente no último ano da década.

Em 1970, os times paulistas "emplacaram" 11 jogadores no elenco que conquistou o magistral tricampeonato do Brasil no México, quando conquistou a Taça Jules Rimet definitivamente.

Com um calendário apertado, a FPF recorreu a uma adaptação à forma de disputa, com 11 times na primeira fase, classificando os cinco melhores para a segunda etapa, quando entraram na disputa Corinthians, Palmeiras, Santos, São Paulo e Portuguesa.

Em turno e retorno, o São Paulo buscava o fim de 13 anos de jejum, hiato somente repetido novamente a partir de 2005, em âmbito estadual.

Na última rodada, o São Paulo do técnico Zezé Moreira enfrentou o Guarani, em Campinas. Toninho Guerreiro e Paulo Nani marcaram na vitória por 2 a 1, confirmando o troféu são-paulino.

DIVISÃO ESPECIAL PROFISSIONAL ▶ Disputado de 18 de janeiro a 13 de setembro de 1970



TORNEIO DE CLASSIFICAÇÃO (PAULISTINHA)

CLASSIFICAÇÃO

	PG	J	V	E	D	GP	GC	SG
1º Guarani*	27	20	11	5	4	36	23	13
2º Ferroviária-ARQ*	26	20	10	6	4	29	13	16
3º Botafogo-RP*	23	20	8	7	5	24	23	1
4º Ponte Preta**	22	20	8	6	6	28	23	5
5º São Bento-SO**	22	20	10	2	8	26	27	-1
6º Paulista-JU**	22	20	8	6	6	20	19	1
7º Comercial-RP	20	20	7	6	7	24	28	-4
8º Portuguesa Santista	18	20	6	6	8	30	28	2
9º Juventus	15	20	4	7	9	14	23	-9
10º América-SJRP	13	20	5	3	12	19	33	-14
11º XV de Piracicaba	12	20	3	6	11	21	31	-10

*Guarani, Ferroviária-ARQ e Botafogo se classificaram para a 2ª fase da Divisão Especial.

**São Bento, Ponte Preta e Paulista terminaram com a mesma pontuação e jogaram um torneio-desempate para a definição dos outros dois classificados.

	PG	J	V	E	D	GP	GC	S
1º São Bento-SO*	2	1	1	0	0	2	0	2
2º Ponte Preta*	2	1	1	0	0	3	2	1
3º Paulista-JU	0	2	0	0	2	2	5	-3

CAMPANHA DO CAMPEÃO

FASE FINAL

28/06/70	São Paulo	1x0	São Bento-SO
01/07/70	Portuguesa	2x1	São Paulo
05/07/70	Ponte Preta	2x2	São Paulo
12/07/70	São Paulo	3x2	Santos
16/07/70	São Paulo	2x1	Ferroviária-ARQ
19/07/70	São Paulo	1x1	Corinthians
26/07/70	Botafogo-RP	1x2	São Paulo
29/07/70	Palmeiras	0x1	São Paulo
01/08/70	São Paulo	0x0	Guarani
09/08/70	São Paulo	3x2	Santos
16/08/70	Ferroviária-ARQ	2x0	São Paulo
19/08/70	São Paulo	1x0	Portuguesa
23/08/70	Palmeiras	1x0	São Paulo
26/08/70	São Paulo	4x0	Botafogo-RP
30/08/70	São Bento-SO	0x3	São Paulo
05/09/70	São Paulo	2x0	Ponte Preta
09/09/70	Guarani	1x2	São Paulo

Local: Estádio "Brinco de Ouro da Princesa", em Campinas.

Árbitro: Armando Marques.

Gols: Toninho [SP] 27' e Paulo [SP] 34' do 1ºT; Vagner [GUA] 22' do 2ºT.

GUA: Peres; Wilson, Cidinho, Tininho [Guassi] e Ferrari [Cido];

Helio e Milton; Vagner, Capelosa, Vanderlei e Caravetti.

SP: Sergio; Pablo Forlan, Jurandir, Dias e Gilberto [Tenete];

Edson e Nenê; Paulo, Terto [Benê], Toninho e Paraná.

13/09/70 São Paulo 1x0 Corinthians

CLASSIFICAÇÃO FINAL

	PG	J	V	E	D	GP	GC	SG
1º São Paulo	27	18	12	3	3	29	15	14
2º Palmeiras	22	18	7	8	3	19	13	6
3º Ponte Preta	22	18	7	8	3	17	14	3
4º Santos	21	18	8	5	5	34	21	13
5º Corinthians	20	18	6	8	4	22	13	9
6º Portuguesa	18	18	6	6	6	18	17	1
7º Ferroviária-ARQ	17	18	6	5	7	14	23	-9
8º Guarani	14	18	4	6	8	19	26	-7
9º São Bento-SO	11	18	3	5	10	15	26	-11
10º Botafogo-RP	8	18	2	4	12	14	33	-19



ARTILHEIRO
Toninho Guerreiro
(São Paulo)

13 gols

PRIMEIRA DIVISÃO PROFISSIONAL ▶ Disputado de 17 de maio de 1970 a 24 de setembro de 1970



CAMPANHA DO CAMPEÃO

1ª FASE

17/05/70	Araçatuba F.C. 1x1	Noroeste
20/05/70	Noroeste 1x2	Garça F.C.
24/05/70	Barretos E.C. 0x3	Noroeste
28/05/70	Noroeste 1x0	G.E. Catanduense
06/06/70	Corinthians-PP 0x0	Noroeste
13/06/70	Noroeste 2x1	Marília
20/06/70	Andradina 2x2	Noroeste
28/06/70	Noroeste 0x0	Rio Preto
05/07/70	Noroeste 5x0	Araçatuba F.C.
12/07/70	Garça F.C. 0x1	Noroeste
15/07/70	Noroeste 1x0	Barretos E.C.
19/07/70	G.E. Catanduense 1x0	Noroeste
02/08/70	Noroeste 2x0	Corinthians-PP
09/08/70	Marília 0x0	Noroeste
16/08/70	Noroeste 5x0	Andradina
23/08/70	Rio Preto 2x1	Noroeste

CLASSIFICAÇÃO

SÉRIE A	PG	J	V	E	D	GP	GC	SG
1º Corinthians-PP*	24	16	11	2	3	29	12	17
2º Noroeste*	21	16	8	5	3	25	9	16
3º Garça F.C.	20	16	9	2	5	35	19	16
4º Marília	19	16	7	5	4	24	13	11
5º G.E. Catanduense	18	16	7	4	5	23	13	10
6º Rio Preto	16	16	6	4	6	24	19	5
7º Andradina F.C.	10	16	3	4	9	18	49	-31
8º Barretos E.C.	8	16	4	0	12	14	30	-16
9º Araçatuba F.C.	8	16	2	4	10	14	42	-28

SÉRIE B	PG	J	V	E	D	GP	GC	SG
1º Bragantino*	20	14	8	4	2	20	6	14
2º Nacional*	19	14	8	3	3	22	10	12
3º Saad	19	14	7	5	2	19	9	10
4º União Barbarense	18	14	7	4	3	22	12	10
5º E.C. São José	14	14	4	6	4	13	15	-2
6º Vasco-AME	10	14	4	2	8	11	18	-7
7º Francana	10	14	2	6	6	11	20	-9
8º Corinthians-SA	2	14	1	0	13	5	33	-28

*Classificados para a Semifinal.

SEMIFINAL

19/09/70	Noroeste 2x1	Bragantino
	Nacional 2x1	Corinthians-PP

FINAL

22/09/70	Nacional 1x1*	Noroeste
	*Prorrogação: 0x0	
24/09/70	Nacional 0x1	Noroeste

■ Acesso: Noroeste

SEGUNDA DIVISÃO PROFISSIONAL ▶ Disputado de 12 de julho de 1970 a 31 de janeiro de 1971



*Mogi Mirim, Real Ituano e Santa-Ritense originalmente jogariam a 3ª Divisão. Quando esta foi cancelada, os três foram incluídos na competição.

CAMPANHA DO CAMPEÃO

1ª FASE

12/07/70 Rio Branco-IBI 4x1 Olímpia
 19/07/70 Municipal-PAP 2x2 Rio Branco-IBI
 26/07/70 Rio Branco-IBI 0x1 Nevense
 02/08/70 Guarani-ADA 2x3 Rio Branco-IBI
 09/08/70 Rio Branco-IBI 2x0 Santa Fé
 23/08/70 Epitaciana 2x2 Rio Branco-IBI
 30/08/70 Rio Branco-IBI 3x0 Cafelandense
 06/09/70 Sertãozinho 0x0 Rio Branco-IBI
 13/09/70 Olímpia 2x4 Rio Branco-IBI
 20/09/70 Rio Branco-IBI 3x0 Municipal-PAP
 27/09/70 Nevense 1x0 Rio Branco-IBI
 04/10/70 Rio Branco-IBI 6x0 Guarani-ADA
 11/10/70 Santa Fé 0x1* Rio Branco-IBI

*TJD: jogo suspenso aos 5' do 1º tempo por conta de tumulto generalizado, resultado mantido.

25/10/70 Rio Branco-IBI 3x0 Epitaciana
 01/11/70 Cafelandense 2x0 Rio Branco-IBI
 08/11/70 Rio Branco-IBI 1x0* Sertãozinho

*Jogo interrompido aos 38' do 1º tempo devido às chuvas.

22/11/70 Rio Branco-IBI 2x1 Sertãozinho

*TJD: continuação do jogo do dia 8/11

CLASSIFICAÇÃO

1ª SÉRIE	PG	J	V	E	D	GP	GC	SG
1º Mogi Mirim*	30	18	13	4	1	30	11	19
2º Santa-Ritense*	24	18	10	4	4	27	10	17
3º Rio Claro	24	18	9	6	3	26	17	9
4º Pirassununguense	23	18	10	3	5	40	26	14
5º E.C. Lemense	19	18	8	3	7	26	21	5
6º Grêmio Guaçuano	19	18	9	1	8	28	25	3
7º Estrela de Piquete	17	18	6	5	7	20	20	0
8º Alumínio	11	18	4	3	11	13	30	-17
9º DERAC	7	18	2	3	13	14	32	-18
10º Real Ituano	6	18	2	2	14	10	42	-32

2ª SÉRIE	PG	J	V	E	D	GP	GC	SG
1º Rio Branco-IBI*	23	16	10	3	3	35	14	21
2º Sertãozinho*	23	16	9	5	2	21	7	14
3º Nevense	21	16	9	3	4	25	15	10
4º Cafelandense	19	16	8	3	5	28	27	1
5º Guarani-ADA	15	16	6	3	7	21	28	-7
6º Municipal-PAP	13	16	4	5	7	21	26	-5
7º Epitaciana	12	16	4	4	8	24	35	-11
8º Santa Fé	9	15	3	3	9	14	21	-7
9º Olímpia	7	15	2	3	10	17	33	-16

*Classificados para a Semifinal.

SEMIFINAL

24/01/71 Sertãozinho 1x0 Mogi Mirim
 Rio Branco-IBI 2x1 Santa-Ritense

FINAL

31/01/71 Rio Branco-IBI 2x0 Sertãozinho

■ Acesso: Rio Branco-IBI

1971

LIGA	1ª DIVISÃO	2ª DIVISÃO	3ª DIVISÃO	4ª DIVISÃO
 FPF	 São Paulo	 Marília	 Sertãozinho	Não disputado

O Morumbi festeja seu primeiro título

O Campeonato Paulista de 1971 manteve o mesmo regulamento do ano anterior, mas ampliando para 12 clubes na fase decisiva.

Após amargar 13 anos de jejum, quebrado em 1970, o São Paulo engataria sua segunda conquista consecutiva, desta vez com grande destaque para o atacante Toninho Guerreiro, pentacampeão estadual, e o meio campo formado por Edson, Gerson e Pedro Rocha. Também foi a primeira volta olímpica tricolor no Morumbi.

Em jogos de pontos corridos, São Paulo e Palmeiras se enfrentaram na última rodada em uma verdadeira decisão.

Mais de 110 mil pessoas acompanharam a vitória são-paulina por 1 a 0, em tento anotado por Toninho Guerreiro no início da partida. Leivinha, do Palmeiras, chegou a empatar de cabeça, mas o árbitro Armando Marques anulou o gol. No fim, festa pelo bicampeonato do São Paulo, e a primeira em sua própria casa.



© Acervo Placar

DIVISÃO ESPECIAL PROFISSIONAL ▶ Disputado de 27 de setembro de 1970 a 27 de junho de 1971

 América-SJRP	 Botafogo-RP	 Comercial-RP	 Corinthians	 Ferroviária-ARQ	 Guarani	 Juventus	 Noroeste	 Palmeiras
 Ponte Preta	 Paulista-JU	 Portuguesa	 Port. Santista	 Santos	 São Bento-SO	 São Paulo	 XV de Piracicaba	

FASE DE CLASSIFICAÇÃO (PAULISTINHA) TORNEIO PAULO MACHADO DE CARVALHO

CLASSIFICAÇÃO

	PG	J	V	E	D	GP	GC	SG
1º Guarani*	27	20	9	9	2	23	11	12
2º Botafogo-RP*	26	20	11	4	5	34	28	6
3º Paulista-JU*	23	20	8	7	5	30	19	11
4º Ferroviária-ARQ*	22	20	9	4	7	26	19	7
5º Juventus*	21	20	7	7	6	18	17	1
6º São Bento-SO*	20	20	8	4	8	22	21	1
7º Comercial-RP	20	20	7	6	7	25	25	0
8º Noroeste	18	20	6	6	8	22	28	-6
9º América-SJRP	17	20	6	5	9	16	26	-10
10º Portuguesa Santista	14	20	4	6	10	23	32	-9
11º XV de Piracicaba	12	20	4	4	12	14	27	-13

*Classificados para Fase Final.

CAMPANHA DO CAMPEÃO FASE FINAL

28/02/71	São Paulo	3x1	Juventus
07/03/71	Portuguesa	3x2	São Paulo
12/03/71	São Paulo	4x2	Paulista-JU
21/03/71	São Paulo	2x1	Palmeiras

28/03/71	Ferroviária-ARQ	1x2	São Paulo
31/03/71	São Paulo	1x0	Ponte Preta
04/04/71	São Paulo	1x1	Corinthians
10/04/71	São Paulo	3x1	São Bento-SO
17/04/71	São Paulo	1x0	Botafogo-RP
21/04/71	Santos	1x0	São Paulo
25/04/71	Guarani	0x1	São Paulo
30/04/71	São Paulo	1x0	Juventus
08/05/71	São Paulo	2x0	Guarani
16/05/71	São Paulo	0x0	Santos
23/05/71	Botafogo-RP	1x2	São Paulo
26/05/71	São Paulo	3x0	São Bento-SO
30/05/71	Ponte Preta	0x1	São Paulo
02/06/71	São Paulo	2x1	Ferroviária-ARQ
06/06/71	Corinthians	1x0	São Paulo
12/06/71	São Paulo	3x2	Paulista-JU
17/06/71	São Paulo	4x1	Portuguesa
27/06/71	Palmeiras	0x1	São Paulo

Local: Cícero Pompeu de Toledo, no Morumbi.

Árbitro: Armando Marques.

Gol: Toninho 5' do 1ºT.

SEP: Leão; Eurico, Luis Pereira, Minuca e Dé; Dudu e Ademir da Guia; Edu, Leivinha, Cesar e Pio (Fedato).

SP: Sergio; Pablo Forlan, Jurandir, Arlindo e Gilberto; Edson e Gerson; Terto, Pedro Rocha (Carlos Alberto), Toninho e Paraná.

CLASSIFICAÇÃO FINAL

	PG	J	V	E	D	GP	GC	SG	
1º	São Paulo	36	22	17	2	3	39	17	22
2º	Palmeiras	33	22	15	3	4	55	22	33
3º	Portuguesa	28	22	12	4	6	40	28	12
4º	Santos	28	22	10	8	4	29	23	6
5º	Corinthians	27	22	9	9	4	35	21	14
6º	Ponte Preta	23	22	9	5	8	23	19	4
7º	Ferroviária-ARQ	21	22	6	9	7	31	30	1
8º	Guarani	19	22	5	9	8	22	29	-7
9º	Juventus	16	22	6	4	12	21	36	-15
10º	Botafogo-RP	13	22	3	7	12	19	38	-19
11º	Paulista-JU	9	19	3	3	13	19	36	-17
12º	São Bento-SO	8	22	2	4	16	14	48	-34



ARTILHEIRO

César
(Palmeiras)

18 gols

PRIMEIRA DIVISÃO PROFISSIONAL ▶ Disputado de 14 de março a 24 de agosto de 1971



CAMPANHA DO CAMPEÃO

1ª FASE

14/03/71	Andradina F.C.	1x2	Marília
21/03/71	Marília	3x0	A.A.Votuporanguense
28/03/71	Rio Branco-IBI	2x4	Marília
04/04/71	Marília	1x0	Araçatuba F.C.
11/04/71	Linense	1x0	Marília
18/04/71	Marília	1x1	Corinthians-PP
21/04/71	Garça F.C.	0x1	Marília
25/04/71	Marília	5x1	Andradina F.C.
02/05/71	A.A.Votuporanguense	0x1	Marília
09/05/71	Marília	1x1	Rio Branco-IBI
16/05/71	Araçatuba F.C.	1x0	Marília
23/05/71	Marília	4x0	Linense
30/05/71	Corinthians-PP	1x0	Marília
06/06/71	Marília	3x1	Garça F.C.

CLASSIFICAÇÃO

SÉRIE THOMAZ MAZZONI	PG	J	V	E	D	GP	GC	SG	
1º	Saad*	20	14	9	2	3	25	11	14
2º	Santo André F.C.*	17	14	7	3	4	16	14	2
3º	União Barbarense*	17	14	7	3	4	11	10	1
4º	Esportiva de Guará**	17	14	7	3	4	20	19	1
5º	E.C. São José	16	14	6	4	4	17	12	5
6º	Vasco-AME	11	14	5	1	8	17	24	-7
7º	Nacional	11	14	3	5	6	13	16	-3
8º	Bragantino	3	14	1	1	12	9	22	-13

*Classificados para Segunda Fase.

**O regulamento dizia que somente os três primeiros colocados de cada chave se classificariam para a 2ª Fase, porém, graças a um apelo do presidente da Esportiva, alegando que o clube estava com graves problemas financeiros, os nove times classificados decidiram em conselho arbitral incluir a equipe na fase seguinte. Vale a pena lembrar que o uso de critérios para desempate, quando equipes terminavam com o mesmo número de pontos, só havia sido implementado no ano anterior.

SÉRIE ARTHUR FRIEDENREICH	PG	J	V	E	D	GP	GC	SG	
1º	Garça F.C.*	23	14	11	1	2	29	11	18
2º	Marília*	20	14	9	2	3	26	10	16
3º	Corinthians-PP*	16	14	6	4	4	20	15	5
4º	Rio Branco-IBI	13	14	6	1	7	16	19	-3
5º	Linense	12	14	6	0	8	21	28	-7
6º	A.A.Votuporanguense	12	14	5	2	7	21	26	-5
7º	Araçatuba F.C.	8	14	4	0	10	13	24	-11
8º	Andradina F.C.	8	14	4	0	10	19	32	-13

*Classificados para Segunda Fase.

SÉRIE BELFORT DUARTE	PG	J	V	E	D	GP	GC	SG	
1º	G.E. Catanduvense*	22	14	9	4	1	31	6	25
2º	Rio Preto*	20	14	8	4	2	31	7	24
3º	Barretos E.C.*	19	14	9	1	4	25	17	8
4º	Palmeiras-SJBV	17	14	7	3	4	23	16	7
5º	Batatais	14	14	5	4	5	18	19	-1
6º	Jaboticabal	9	14	2	5	7	12	29	-17
7º	Orlândia	6	14	1	4	9	19	41	-22
8º	Francana	5	14	1	3	10	13	37	-24

*Classificados para Segunda Fase.

2ª FASE

13/06/71	Garça F.C.	1x1	Marília
20/06/71	Marília	3x2	Barretos E.C.
27/06/71	União Barbarense	2x3	Marília
04/07/71	Marília	3x0	Santo André F.C.
11/07/71	Saad	2x0	Marília
18/07/71	Marília	1x0	Esportiva de Guará
25/07/71	G.E. Catanduvense	3x1	Marília
01/08/71	Marília	4x1	Corinthians-PP
04/08/71	Marília	1x0	Rio Preto

CLASSIFICAÇÃO

	PG	J	V	E	D	GP	GC	SG	
1º	Saad*	14	9	6	2	1	15	3	12
2º	Marília*	13	9	6	1	2	17	11	6
3º	G.E. Catanduvense*	13	9	6	1	2	12	7	5
4º	Garça F.C.*	12	9	4	4	1	15	9	6
5º	Rio Preto*	11	9	4	3	2	9	6	3
6º	Corinthians-PP	9	9	4	1	4	11	14	-3
7º	Esportiva de Guará	6	9	2	2	5	9	13	-4
8º	Santo André F.C.	5	9	2	1	6	8	15	-7
9º	Barretos E.C.	4	9	1	2	6	9	18	-9
10º	União Barbarense	3	9	0	3	6	5	14	-9

*Classificados para Fase Final.

FASE FINAL

12/08/71	Marília	0x2	Rio Preto
17/08/71	Garça F.C.	0x1	Marília
21/08/71	G.E. Catanduvense	2x3	Marília
24/08/71	Marília	1x0	Saad

CLASSIFICAÇÃO FINAL

	PG	J	V	E	D	GP	GC	SG	
1º	Marília	6	4	3	0	1	5	4	1
2º	Saad	5	4	2	1	1	6	1	5
3º	G.E. Catanduvense	4	4	2	0	2	4	6	-2
4º	Rio Preto	4	4	1	2	1	2	1	1
5º	Garça F.C.	1	4	0	1	3	0	5	-5

SEGUNDA DIVISÃO PROFISSIONAL ▶ Disputado de 02 de maio de 1971 a 05 de março de 1972



Alumínio



Aparecida E.C.



Cafelandense



DERAC



Estrela de Piquete



Fernandópolis



Grêmio Guaçuano



A.E. Jalesense



Laranjalense



E.C. Lemense



Mogi Mirim



Nevenense



Olímpia



A.E. Osvaldo Cruz



Pirassununguense



Real Ituano



Rio Claro



Santa-Ritense



Sertãozinho



Tupã



Tupi

CAMPANHA DO CAMPEÃO

1ª FASE

02/05/71	Sertãozinho	3x0	Mogi Mirim
09/05/71	E.C. Lemense	1x1	Sertãozinho
16/05/71	Sertãozinho	3x0	Olímpia
23/05/71	Grêmio Guaçuano	3x1	Sertãozinho
30/05/71	Sertãozinho	2x0	Pirassununguense
06/06/71	Santa-Ritense	2x0	Sertãozinho
27/06/71	Mogi Mirim	2x0	Sertãozinho
04/07/71	Sertãozinho	1x0	E.C. Lemense
11/07/71	Olímpia	0x2	Sertãozinho
18/07/71	Sertãozinho	4x2	Grêmio Guaçuano
25/07/71	Pirassununguense	2x0	Sertãozinho
01/08/71	Sertãozinho	4x0	Santa-Ritense

CLASSIFICAÇÃO

SÉRIE A	PG	J	V	E	D	GP	GC	SG
1º Rio Claro*	17	12	8	1	3	24	9	15
2º Estrela de Piquete*	16	12	7	2	3	13	11	2
3º Laranjalense*	15	12	6	3	3	23	17	6
4º DERAC	15	12	6	3	3	23	16	7
5º Aparecida E.C.	7	11	3	1	7	8	19	-11
6º Alumínio	5	10	1	3	6	10	17	-7
7º Real Ituano	5	11	1	3	7	5	17	-12

SÉRIE B	PG	J	V	E	D	GP	GC	SG
1º Grêmio Guaçuano*	17	12	7	3	2	20	9	11
2º Sertãozinho*	15	12	7	1	4	21	12	9
3º Santa-Ritense*	15	12	6	3	3	22	11	11
4º Pirassununguense	14	12	6	2	4	16	13	3
5º Mogi Mirim	11	12	4	3	5	16	16	0
6º E.C. Lemense	9	12	4	1	7	17	21	-4
7º Olímpia	3	12	0	3	9	8	38	-30

SÉRIE C	PG	J	V	E	D	GP	GC	SG
1º Nevenense*	18	12	7	4	1	25	10	15
2º Cafelandense*	14	11	6	2	3	18	13	5
3º A.E. Osvaldo Cruz*	12	12	4	4	4	16	12	4
4º A.E. Jalesense	10	12	4	2	6	16	16	0
5º Tupã	10	11	4	2	5	18	20	-2
6º Fernandópolis	9	10	3	3	4	13	14	-1
7º Tupi	7	12	1	5	6	10	31	-21

*Classificados para Segunda Fase.

2ª FASE

22/08/71	Cafelandense	1x1	Sertãozinho
29/08/71	Sertãozinho	3x0	Nevenense
05/09/71	Estrela de Piquete	0x1	Sertãozinho
12/09/71	Sertãozinho	2x0	Santa-Ritense
19/09/71	Grêmio Guaçuano	2x0	Sertãozinho
26/09/71	Sertãozinho	2x1	Rio Claro
03/10/71	A.E. Osvaldo Cruz	2x4	Sertãozinho
10/10/71	Sertãozinho	4x0	Laranjalense

	PG	J	V	E	D	GP	GC	SG
1º Sertãozinho*	13	8	6	1	1	17	6	11
2º Rio Claro*	11	8	5	1	2	12	3	9
3º Grêmio Guaçuano	10	8	4	2	2	18	12	6
4º Nevenense	9	8	4	1	3	16	14	2
5º Santa-Ritense	8	8	3	2	3	11	11	0
6º Cafelandense	8	8	3	2	3	11	13	-2
7º Laranjalense	7	8	3	1	4	12	20	-8
8º Estrela de Piquete	4	8	1	2	5	11	11	0
9º A.E. Osvaldo Cruz	2	8	0	2	6	11	29	-18

*Classificados para Final.

FINAL

27/02/72	Rio Claro	0x1	Sertãozinho
05/03/72	Sertãozinho	1x0	Rio Claro

■ Acesso: Sertãozinho.

1972

LIGA	1ª DIVISÃO	2ª DIVISÃO	3ª DIVISÃO
 FPF	 Palmeiras	 E.C. São José	 José Bonifácio E.C.

A imbatível 2ª geração da Academia

Vivendo um jejum de títulos Paulistas desde 1966, o Palmeiras entrou em campo naquela temporada turbinado com o time que ficou conhecido como a segunda Academia de Futebol. Não à toa, a equipe estrelada conquistou o Estadual de maneira invicta e deixou o Corinthians para trás no ranking histórico de títulos do Paulistão.

Com nomes emblemáticos na história do clube, como Leão, Eurico, Luis Pereira, Zeca, Dudu, Ademir da Guia, Edu, Leivinha, Cesar e Nei, a equipe era comandada por Osvaldo Brandão.

Para ser campeão do Paulistão, a equipe alviverde fez uma campanha impecável, sendo campeão invicto. Em 22 partidas, foram 15 vitórias e sete empates, com 33 gols marcados e apenas oito sofridos. Atual bicampeão naquele momento, o São Paulo foi quem mais se aproximou de lutar pelo título, ficando como segundo colocado, também invicto.

A decisão do campeão paulista se deu na

última rodada, justamente quando se enfrentaram as duas melhores equipes do campeonato. Jogando no Pacaembu, o Palmeiras, com 36 pontos, precisava apenas do empate diante do São Paulo, que tinha 35 e corria atrás de uma vitória. O empate sem

gols deu o título ao alviverde.

Além de voltar a conquistar um título estadual, o Paulistão de 1972 foi importante para dar ao clube a liderança geral do ranking de conquistas estaduais ao longo da história. Chegou a 16 troféus, ante 15 dos corinthianos.



© Acervo Placar

DIVISÃO ESPECIAL PROFISSIONAL ▶ Disputado de 22 de agosto de 1971 a 07 de setembro de 1972

 América-SJRP	 Botafogo-RP	 Comercial-RP	 Corinthians	 Ferroviária-ARQ	 Guarani	 Juventus	 Marília	 Noroeste
 Palmeiras	 Paulista-JU	 Ponte Preta	 Portuguesa	 Port. Santista	 Santos	 São Bento-SO	 São Paulo	 XV de Piracicaba

TORNEIO DE CLASSIFICAÇÃO (PAULISTINHA)

CLASSIFICAÇÃO

	PG	J	V	E	D	GP	GC	SG
1º Juventus*	31	22	12	7	3	35	21	14
2º Ferroviária-ARQ*	30	22	9	12	1	22	9	13
3º América-SJRP*	26	22	10	6	6	24	17	7
4º São Bento-SO*	25	22	9	7	6	25	18	7
5º XV de Piracicaba*	22	22	9	4	9	23	28	-5
6º Guarani*	22	21	7	8	6	22	17	5
7º Comercial-RP	21	22	7	7	8	28	26	2
8º Botafogo-RP	20	22	6	8	8	22	27	-5
9º Paulista-JU	18	22	7	4	11	22	26	-4
10º Portuguesa Santista	18	21	6	6	9	20	27	-7
11º Marília	17	22	6	5	11	25	33	-8
12º Noroeste	12	22	3	6	13	22	41	-19

*Classificados para a Segunda Fase.

CAMPANHA DO CAMPEÃO

05/03/72	Palmeiras 2x1	São Bento-SO
12/03/72	América-SJRP 0x2	Palmeiras
19/03/72	XV de Piracicaba 0x4	Palmeiras
26/03/72	Palmeiras 2x1	Santos
09/04/72	Ferroviária-ARQ 0x1	Palmeiras
15/04/72	Palmeiras 4x1	Ponte Preta
23/04/72	Corinthians 1x1	Palmeiras
01/05/72	Palmeiras 1x0	Guarani
07/05/72	Palmeiras 1x1	Portuguesa
13/05/72	Palmeiras 2x1	Juventus
21/05/72	São Paulo 0x0	Palmeiras
22/06/72	Palmeiras 1x0	América-SJRP
16/07/72	Palmeiras 1x0	XV de Piracicaba
19/07/72	Palmeiras 3x0	Portuguesa
30/07/72	Palmeiras 0x0	Corinthians
03/08/72	Juventus 0x1	Palmeiras
06/08/72	Ponte Preta 1x1	Palmeiras
10/08/72	Palmeiras 1x0	Ferroviária-ARQ
13/08/72	Santos 0x1	Palmeiras
19/08/72	Palmeiras 3x0	São Bento-SO
27/08/72	Guarani 1x1	Palmeiras
03/09/72	Palmeiras 0x0	São Paulo

Local: Estádio "Paulo Machado de Carvalho", no Pacaembu.

Árbitro: Oscar Scôlfaro.

SEP: Leão; Eurico, Luis Pereira, Alfredo e Zeca; Dudu (Madurga) e Ademir da Guia; Edu (Fedato), Leivinha, Cesar e Nei. Técnico: Osvaldo Brandão.

SPFC: Sergio; Forlan, Samuel, Arlindo e Gilberto; Edson e Pedro Rocha; Paulo, Terto, Toninho (Zé Carlos) e Paraná (Wilson). Técnico: Afredo Ramos.

CLASSIFICAÇÃO FINAL

	PG	J	V	E	D	GP	GC	SG
1º Palmeiras	37	22	15	7	0	33	8	25
2º São Paulo	36	22	14	8	0	32	7	25
3º Santos	29	22	14	1	7	31	21	10
4º Corinthians	28	22	10	8	4	28	10	18
5º Portuguesa	23	22	8	7	7	31	25	6
6º Guarani	22	22	8	6	8	16	22	-6
7º Ponte Preta	20	22	4	12	6	19	20	-1
8º Juventus	16	22	5	6	11	24	34	-10
9º São Bento-SO	15	22	4	7	11	16	29	-13
10º América-SJRP	15	22	5	5	12	19	28	-9
11º Ferroviária-ARQ	14	22	5	4	13	18	37	-19
12º XV de Piracicaba	8	22	1	6	15	10	36	-26



ARTILHEIRO
Toninho Guerreiro
(São Paulo)
17 gols

PRIMEIRA DIVISÃO PROFISSIONAL ▶ Disputado de 20 de agosto de 1972 a 13 de maio de 1973



CAMPANHA DO CAMPEÃO

1ª FASE

20/08/72	E.C. São José	2x0	Estrela de Piquete
27/08/72	Santo André F.C.	1x1	E.C. São José
03/09/72	E.C. São José	1x0	Saad
24/09/72	Estrela de Piquete	1x0	E.C. São José
01/10/72	E.C. São José	0x0	Santo André F.C.
15/10/72	Saad	2x0	E.C. São José

CLASSIFICAÇÃO

SÉRIE A / ARTHUR FRIEDENREICH

	PG	J	V	E	D	GP	GC	SG
1º Garça F.C.*	11	8	5	1	2	12	6	6
2º Corinthians-PP*	11	8	4	3	1	20	6	14
3º T. Maia	9	8	4	1	3	8	7	1
4º Linense	9	8	3	3	2	12	11	1
5º Andradina F.C.	0	8	0	0	8	4	26	-22

SÉRIE B / THOMAZ MAZZONI

	PG	J	V	E	D	GP	GC	SG
1º Barretos E.C.*	13	8	6	1	1	12	6	6
2º G.E. Catanduvense*	11	8	5	1	2	15	7	8
3º A.A. Votuporanguense	9	8	3	3	2	14	7	7
4º Rio Preto	7	8	2	3	3	7	7	0
5º Jaboticabal	0	8	0	0	8	4	25	-21

SÉRIE C / BELFORT DUARTE

	PG	J	V	E	D	GP	GC	SG
1º Velo Clube*	15	10	6	3	1	24	12	12
2º Vasco-AME*	14	10	5	4	1	13	8	5
3º Sertãozinho	13	10	6	1	3	23	12	11
4º Orlandia	8	10	4	0	6	11	12	-1
5º Francana	7	10	3	1	6	4	20	-16
6º Batatais	3	10	0	3	7	6	17	-11

*Classificados para Segunda Fase.

SÉRIE D / SYLVIO BINARI

	PG	J	V	E	D	GP	GC	SG
1º Saad*	8	6	4	0	2	11	4	7
2º E.C. São José*	6	6	2	2	2	4	4	0
3º Estrela de Piquete	5	6	2	1	3	4	8	-4
4º Santo André F.C.	5	6	1	3	2	6	9	-3

*Classificados para Segunda Fase.

2ª FASE

18/03/73	Vasco-AME	2x0	E.C. São José
25/03/73	E.C. São José	1x0	Saad
01/04/73	Velo Clube	3x0	E.C. São José
08/04/73	E.C. São José	2x1	Vasco-AME
15/04/73	Saad	0x0	E.C. São José
22/04/73	E.C. São José	2x0	Velo Clube

CLASSIFICAÇÃO

GRUPO I	PG	J	V	E	D	GP	GC	SG
1º Garça F.C.*	8	6	3	2	1	8	7	1
2º Barretos E.C.	7	6	3	1	2	8	5	3
3º G.E. Catanduvense	5	6	1	3	2	8	10	-2
4º Corinthians-PP	4	6	1	2	3	6	8	-2

GRUPO II	PG	J	V	E	D	GP	GC	SG
1º E.C. São José*	7	6	3	1	2	5	6	-1
2º Saad	6	6	2	2	2	10	6	4
3º Vasco-AME	6	6	2	2	2	9	8	1
4º Velo Clube	5	6	2	1	3	6	10	-4

*Classificados para Final.

FINAL

06/05/73	E.C. São José	3x0	Garça F.C.
13/05/73	Garça F.C.	0x0	E.C. São José

SEGUNDA DIVISÃO PROFISSIONAL ▶ Disputado de 03 de setembro a 17 de dezembro de 1972



Alumínio



Cafelandense



Fernandópolis



Grêmio Guaçuano



Guarani-ADA*



Independente



José Bonifácio E.C.



Laranjalense



Mirassol A.C.



Mogi Mirim



A.E. Osvaldo Cruz



Pirassununguense



Tupã



Vila de Leme



Nevenense

*O Guarani de Adamantina desistiu do campeonato pouco antes do seu início.

CAMPANHA DO CAMPEÃO

1ª FASE

03/09/72 José Bonifácio E.C. 0x2 Nevenense
 10/09/72 Fernandópolis F.C. 1x2 José Bonifácio E.C.
 24/09/72 Tupã 1x1 José Bonifácio E.C.
 01/10/72 Mirassol A.C. 0x1 José Bonifácio E.C.
 08/10/72 José Bonifácio E.C. 1x0 Cafelandense
 15/10/72 A.E. Osvaldo Cruz 2x0 José Bonifácio E.C.
 02/11/72 Nevenense 0x0 José Bonifácio E.C.
 05/11/72 José Bonifácio E.C. 1x1 A.E. Osvaldo Cruz
 12/11/72 José Bonifácio E.C. 6x1 Tupã
 19/11/72 José Bonifácio E.C. 2x0 Mirassol A.C.
 26/11/72 Cafelandense 1x2 José Bonifácio E.C.
 03/12/73 José Bonifácio E.C. 1x0 Fernandópolis F.C.

CLASSIFICAÇÃO

SÉRIE A / DOM PEDRO I

	PG	J	V	E	D	GP	GC	SG
1º José Bonifácio E.C.*	17	12	7	3	2	17	9	8
2º Tupã	16	12	7	2	3	20	17	3
3º A.E. Osvaldo Cruz	14	12	5	4	3	16	17	-1
4º Nevenense	13	12	5	3	4	18	11	7
5º Cafelandense	9	12	4	1	7	14	18	-4
6º Fernandópolis	8	12	3	2	7	14	21	-7
7º Mirassol A.C.	7	12	2	3	7	9	15	-6

SÉRIE B / INDEPENDÊNCIA

	PG	J	V	E	D	GP	GC	SG
1º Pirassununguense*	19	12	9	1	2	24	11	13
2º Grêmio Guaçuano	15	12	6	3	3	19	11	8
3º Independente	15	11	6	3	2	16	12	4
4º Mogi Mirim	13	12	5	3	4	16	13	3
5º Alumínio	12	12	5	2	5	24	17	7
6º Laranjalense	5	11	2	1	8	9	25	-16
7º Vila de Leme	3	12	1	1	10	7	26	-19

*Classificados para Final.

FINAL

10/12/72 José Bonifácio E.C. 1x1 Pirassununguense
 17/12/72 Pirassununguense 0x1 José Bonifácio E.C.

■ Acesso: José Bonifácio E.C.

1973

LIGA	1ª DIVISÃO*	2ª DIVISÃO	3ª DIVISÃO
 FPF	 Santos	 Portuguesa	 A.E. Araçatuba
			 Independente

*Título dividido.

Contagem errada de pênaltis divide título



© Manoel Motta/Placar

Com 12 times na fase regular, o Campeonato Paulista de 1973 previa a decisão entre os dois campeões de turno. No fim, as campanhas de Santos e Portuguesa foram ofuscadas por um erro de arbitragem e os times acabaram tendo que dividir o título.

Campeão do primeiro turno, o Santos se garantiu na decisão onde enfrentaria a Portuguesa, vencedora do retorno. Em jogo único, a final ficou empatada sem gols no tempo normal e foi para os pênaltis.

Foi quando surgiu a figura do árbitro Armando Marques. Após três cobranças

para cada lado, o Santos venceu por 2x0 e foi declarado campeão por Marques. Com poucas chances de reverter a situação, a delegação portuguesa foi embora do Morumbi e, por falta de datas, a FPF declarou ambos os times campeões.

DIVISÃO ESPECIAL PROFISSIONAL ▶ Disputado de 17 de setembro de 1972 a 26 de agosto de 1973

 América-SJRP	 Botafogo-RP	 Comercial-RP	 Corinthians	 Ferroviária-ARQ	 Guarani	 Juventus	 Marília	 Noroeste
 Palmeiras	 Paulista-JU	 Ponte Preta	 Portuguesa	 Port. Santista	 Santos	 São Bento-SO	 São Paulo	 XV de Piracicaba

TORNEIO DE CLASSIFICAÇÃO (PAULISTINHA)

CLASSIFICAÇÃO

	PG	J	V	E	D	GP	GC	SG
1º Ponte Preta*	30	22	12	6	4	31	19	12
2º América-SJRP*	28	22	7	14	1	31	13	18
3º Juventus*	27	22	9	9	4	26	20	6
4º Botafogo-RP*	26	22	12	2	8	29	20	9
5º São Bento-SO*	25	22	10	5	7	28	21	7
6º Ferroviária-ARQ*	25	22	8	9	5	20	15	5
7º Comercial-RP	24	22	9	6	7	23	23	0
8º Marília	22	22	7	8	7	17	24	-7
9º Portuguesa Santista	18	22	7	4	11	20	31	-11
10º XV de Piracicaba	16	22	6	4	12	16	25	-9
11º Noroeste	14	22	4	6	12	15	25	-10
12º Paulista-JU	9	22	1	7	14	19	39	-20

*Classificados para a Segunda Fase da Divisão Especial.

CAMPANHA DO CAMPEÃO

1º TURNO

JOGOS DO SANTOS

21/03/73	Santos 0x0	Ferroviária-ARQ
25/03/73	Santos 2x2	São Paulo
04/04/73	Santos 6x0	Juventus
08/04/73	Santos 1x0	Portuguesa
14/04/73	Santos 1x0	São Bento-SO
18/04/73	Santos 1x0	América-SJRP

22/04/73	Guarani 0x1	Santos
29/04/73	Corinthians 0x3	Santos
06/05/73	Palmeiras 1x1	Santos
13/05/73	Botafogo-RP 1x2	Santos
20/05/73	Santos 5x1	Ponte Preta
2º TURNO		
08/07/73	Santos 2x0	Botafogo-RP
15/07/73	Santos 1x0	São Bento-SO
22/07/73	Corinthians 1x1	Santos
26/07/73	Juventus 0x0	Santos
29/07/73	São Paulo 0x0	Santos

CLASSIFICAÇÃO

1º TURNO	PG	J	V	E	D	GP	GC	SG
1º Santos*	19	11	8	3	0	23	5	18
2º Palmeiras	18	11	7	4	0	24	10	14
3º Guarani	15	11	7	1	3	13	8	5
4º Corinthians	14	11	5	4	2	12	5	7
5º São Paulo	13	11	4	5	2	12	9	3
6º Ponte Preta	11	11	3	5	3	12	13	-1
7º América-SJRP	11	11	4	3	4	12	10	-2
8º Portuguesa	10	11	2	6	3	11	12	-1
9º Ferroviária-ARQ	6	11	2	2	7	8	15	-7
10º São Bento-SO	6	11	2	2	7	4	18	-14
11º Juventus	5	11	0	5	6	6	19	-13
12º Botafogo-RP	4	11	1	2	8	13	26	-13

*Classificado para Final.

05/08/73 América-SJRP 0x1 Santos
 08/08/73 Portuguesa 1x0 Santos
 12/08/73 Palmeiras 1x0 Santos
 15/08/73 Santos 1x0 Guarani
 19/08/73 Ponte Preta 2x1 Santos
 22/08/73 Ferroviária-ARQ 1x1 Santos

CAMPANHA DO CAMPEÃO

1º TURNO

JOGOS DA PORTUGUESA

11/03/73 Portuguesa 1x0 São Bento-SO
 18/03/73 Portuguesa 0x1 Corinthians
 24/03/73 Portuguesa 2x2 Ferroviária-ARQ
 03/04/73 Portuguesa 2x2 Guarani
 08/04/73 Santos 1x0 Portuguesa
 15/04/73 Ponte Preta 0x0 Portuguesa
 22/04/73 Portuguesa 0x2 Palmeiras
 28/04/73 Portuguesa 1x1 América-SJRP
 06/05/73 Botafogo-RP 1x3 Portuguesa
 13/05/73 São Paulo 1x1 Portuguesa
 18/05/73 Juventus 1x1 Portuguesa

2º TURNO

07/07/73 Portuguesa 2x1 São Bento-SO
 11/07/73 São Paulo 1x1 Portuguesa
 15/07/73 Guarani 1x1 Portuguesa
 18/07/73 Palmeiras 0x2 Portuguesa
 22/07/73 América-SJRP 0x2 Portuguesa
 05/08/73 Ferroviária-ARQ 0x0 Portuguesa
 08/08/73 Portuguesa 1x0 Santos
 12/08/73 Juventus 0x2 Portuguesa
 15/08/73 Corinthians 0x2 Portuguesa
 19/08/73 Portuguesa 2x0 Botafogo-RP
 23/08/73 Portuguesa 0x0 Ponte Preta

CLASSIFICAÇÃO

2º TURNO		PG	J	V	E	D	GP	GC	SG
1º	Portuguesa*	18	11	7	4	0	15	3	12
2º	Corinthians	14	11	5	4	2	17	10	7
3º	Juventus	13	11	4	5	2	9	4	5
4º	Guarani	13	11	3	7	1	11	7	4
5º	Santos	12	11	4	4	3	8	6	2
6º	Ponte Preta	12	11	4	4	3	5	6	-1
7º	Palmeiras	12	11	2	8	1	9	8	1
8º	Ferroviária-ARQ	11	11	3	5	3	8	10	-2
9º	América-SJRP	11	11	4	3	4	8	10	-2
10º	São Paulo	8	11	2	4	5	10	11	-1
11º	Botafogo-RP	8	11	2	4	5	7	11	-4
12º	São Bento-SO	0	11	0	0	11	3	24	-21

*Classificado para Final.

FINAL

26/08/73 Portuguesa 0x0* Santos
 *Pênaltis 0x2 - inacabada
 Local: Estádio do Morumbi.
 Árbitro: Armando Marques.
 POR: Zecão; Cardoso, Pescuma, Calegari e Isidoro; Badeco e Basílio;
 Xaxá, Enéas (Tatá), Cabinho e Wilsinho.
 SFC: Cejas; Turcão, Carlos Alberto, Vicente e Zé Carlos; Clodoaldo e Léo; Jair da Costa (Brecha), Eusébio, Pelé e Edu.

O árbitro deu por encerrada a cobrança de pênaltis antes de sua definição, pois a Portuguesa ainda tinha 2 pênaltis para bater e poderia, teoricamente, empatar a partida. Devido à falta de datas para uma nova partida, a FPF decidiu declarar ambos os clubes como campeões.



ARTILHEIRO
Pelé (Santos)

11 gols

PRIMEIRA DIVISÃO PROFISSIONAL ▶ Disputado de 15 de julho a 09 de dezembro de 1973.



*Estrela da Bela Vista, Inter de Bebedouro, Pirassununguense e Olímpia foram convidados para a disputa da Primeira Divisão. **Em 26 de junho, a FPF publicou decisão que o José Bonifácio E.C., campeão da Segunda Divisão de 1972, não estava em condições de disputar essa competição por não ter estádio com a capacidade mínima e também pela sua cidade não ter mais do que 60.000 habitantes. Porém, no dia 2 de julho, a entidade resolveu confirmar sua presença.

CAMPANHA DO CAMPEÃO

1ª FASE

15/07/73 A.E. Araçatuba 2x0 Linense
 18/07/73 Andradina F.C. 0x4 A.E. Araçatuba
 22/07/73 A.E. Araçatuba 1x0 Garça F.C.
 05/08/73 José Bonifácio E.C. 2x2 A.E. Araçatuba
 12/08/73 A.E. Araçatuba 4x0 Andradina F.C.
 15/08/73 Linense 0x1 A.E. Araçatuba
 19/08/73 A.E. Araçatuba 1x0 José Bonifácio E.C.
 02/09/73 Garça F.C. 3x1 A.E. Araçatuba

CLASSIFICAÇÃO

SÉRIE A		PG	J	V	E	D	GP	GC	SG
1º	A.E. Araçatuba*	13	8	6	1	1	16	5	11
2º	Garça F.C.*	12	8	5	2	1	17	4	13
3º	José Bonifácio E.C.	9	8	3	3	2	9	7	2
4º	Linense	6	8	2	2	4	4	11	-7
5º	Andradina F.C.	0	8	0	0	8	1	20	-19

SÉRIE B		PG	J	V	E	D	GP	GC	SG
1º	Olímpia*	11	8	4	3	1	7	4	3
2º	Inter-BB*	9	8	3	3	2	15	9	6
3º	Barretos E.C.	8	8	3	2	3	9	10	-1
4º	Orlândia	7	8	3	1	4	10	10	0
5º	A.A. Votuporanguense	4	8	2	0	6	8	16	-8

*Classificados para Segunda Fase.

SÉRIE C		PG	J	V	E	D	GP	GC	SG
1º	Sertãozinho*	11	8	4	3	1	15	9	6
2º	Pirassununguense*	10	8	4	2	2	18	11	7
3º	Estrela da Bela Vista	9	8	3	3	2	14	13	1
4º	Palmeiras-SJBV	6	8	0	6	2	3	8	-5
5º	Batatais	4	8	1	2	5	8	17	-9

SÉRIE D		PG	J	V	E	D	GP	GC	SG
1º	União Barbarense*	10	8	4	2	2	6	7	-1
2º	Santo André F.C.*	9	8	4	1	3	13	6	7
3º	Estrela de Piquete	9	8	3	3	2	9	5	4
4º	Vasco -AME	7	8	2	3	3	6	8	-2
5º	Hepacaré	5	8	2	1	5	6	14	-8

*Classificados para Segunda Fase.

*Obs: Os oito classificados se juntaram a Corinthians-PP, EC São José, Rio Claro, Bragantino, Francana, G.E. Catanduense e Velo Clube, times que disputaram o Torneio de Seleção para o Paulistinha 1974 e foram eliminados.

2ª FASE

09/09/73 Inter-BB 0x0 A.E. Araçatuba
 16/09/73 A.E. Araçatuba 1x0 Corinthians-PP
 30/09/73 Garça F.C. 0x1 A.E. Araçatuba
 07/10/73 A.E. Araçatuba 2x0 Olímpia
 14/10/73 A.E. Araçatuba 3x0 Inter-BB
 21/10/73 Corinthians-PP 0x2 A.E. Araçatuba
 04/11/73 A.E. Araçatuba 3x0 Garça F.C.
 11/11/73 Olímpia 0x1 A.E. Araçatuba



SÉRIE CENTENÁRIO	J	V	E	D	GP	GC	SG
1º A.E. Araçatuba*	15	8	7	1	0	13	0
2º Garça F.C.	10	8	5	0	3	13	13
3º Olímpia	6	8	2	2	4	8	10
4º Inter-BB	6	8	2	2	4	8	13
5º Corinthians-PP	3	8	1	1	6	6	12

SÉRIE SANTOS DUMONT	J	V	E	D	GP	GC	SG
1º Rio Claro*	12	8	5	2	1	13	6
2º E.C. São José	11	8	5	1	2	7	3
3º União Barbarense	8	8	3	2	3	6	8
4º Santo André F.C.	7	8	2	3	3	8	8
5º Bragantino	2	8	0	2	6	7	16

*Classificados para Fase Final.

SÉRIE 14 BIS	PG	J	V	E	D	GP	GC	SG
1º G.E. Catanduvense*	11	8	4	3	1	11	6	5
2º Francana	8	8	2	4	2	11	12	-1
3º Velo Clube	7	8	2	3	3	12	9	3
4º Sertãozinho	6	7	2	2	3	7	11	-4
5º Pirassununguense	6	7	1	4	2	7	10	-3

*Classificados para Fase Final.

FASE FINAL

15/11/73 A.E. Araçatuba **2x1** G.E. Catanduvense
 18/11/73 Rio Claro **0x0** A.E. Araçatuba
 02/12/73 G.E. Catanduvense **1x2** A.E. Araçatuba
 09/12/73 A.E. Araçatuba **2x2** Rio Claro

CLASSIFICAÇÃO FINAL

	PG	J	V	E	D	GP	GC	SG
1º A.E. Araçatuba	6	4	2	2	0	6	4	2
2º Rio Claro	5	4	1	3	0	5	3	2
3º G.E. Catanduvense	1	4	0	1	3	3	7	-4

SEGUNDA DIVISÃO PROFISSIONAL ▶ Disputado de 19 de agosto de 1973 a 27 de janeiro de 1974



*Laranjalense, Rio Branco de Ibitinga, DERAC, Grêmio Guaçuano e Vila F.C. de Leme estavam inscritos para a disputa, mas desistiram antes de seu início.

CAMPANHA DO CAMPEÃO

1ª FASE

19/08/73 Independente **2x1** Mogi Mirim
 26/08/73 Itapira A.C. **1x0** Independente
 02/09/73 Alumínio **2x1** Independente
 23/09/73 Mogi Mirim **1x1** Independente
 30/09/73 Independente **4x2** Itapira A.C.
 07/10/73 Independente **3x0** Alumínio

CLASSIFICAÇÃO

SÉRIE A	PG	J	V	E	D	GP	GC	SG
1º Independente*	7	6	3	1	2	11	7	4
2º Mogi Mirim*	7	6	2	3	1	6	5	1
3º Itapira A.C.	5	6	2	1	3	5	6	-1
4º Alumínio	5	6	2	1	3	5	9	-4

SÉRIE B	PG	J	V	E	D	GP	GC	SG
1º A.E. Osvaldo Cruz*	10	6	5	0	1	19	5	14
2º Tupã*	10	6	5	0	1	10	7	3
3º Dracena	4	6	2	0	4	8	13	-5
4º Tupi	0	6	0	0	6	3	15	-12

SÉRIE C	PG	J	V	E	D	GP	GC	SG
1º Penapolense*	8	6	4	0	2	8	7	1
2º Cafelandense*	6	6	3	0	3	12	7	5
3º Bandeirante	6	6	2	2	2	6	5	1
4º XI de Agosto-PB	4	6	1	2	3	4	11	-7

SÉRIE D	PG	J	V	E	D	GP	GC	SG
1º Fernandópolis F.C.*	11	8	5	1	2	12	4	8
2º Guaiense*	11	8	5	1	2	13	8	5
3º Mirassol A.C.	6	8	2	2	4	7	12	-5
4º Nevense	6	8	2	2	4	12	17	-5
5º Tanabi	6	8	1	4	3	6	9	-3

2ª FASE

28/10/73 Independente **2x0** Fernandópolis
 04/11/73 Penapolense **2x2** Independente
 11/11/73 A.E. Osvaldo Cruz **2x2** Independente
 15/11/73 Fernandópolis F.C. **3x0** Independente
 18/11/73 Independente **3x0** Penapolense
 25/11/73 Independente **2x1** A.E. Osvaldo Cruz

CLASSIFICAÇÃO

SÉRIE 1	PG	J	V	E	D	GP	GC	SG
1º Independente*	8	6	3	2	1	11	8	3
2º Fernandópolis	7	6	3	1	2	8	5	3
3º Penapolense	5	6	2	1	3	6	8	-2
4º A.E. Osvaldo Cruz	4	6	1	2	3	6	10	-4

SÉRIE 2	PG	J	V	E	D	GP	GC	SG
1º Cafelandense*	7	6	3	1	2	6	5	1
2º Guaiense	6	6	2	2	2	5	4	1
3º Mogi Mirim	6	6	1	4	1	5	4	1
4º Tupã	5	6	2	1	3	6	9	-3

*Classificados para Fase Final.

FINAL

20/01/74 Independente **1x1** Cafelandense
 27/01/74 Cafelandense **1x1** Independente
Pênaltis 4x5

1974

LIGA	1ª DIVISÃO	2ª DIVISÃO	3ª DIVISÃO
 FPF	 Palmeiras	 G.E. Catanduense	 Guarani-ADA

A agonia alvinegra e a saída de Rivelino

Vinte anos depois do último título, parecia ter chegado a hora em que o Corinthians encerraria o jejum de conquistas. Mas a frustração se ampliou e, na esteira da tristeza alvinegra, um ídolo deixou o clube

O Paulista de 1974 manteve a fórmula de disputa do ano anterior, mas agora com 14 equipes. Campeão do primeiro turno, o Corinthians se garantiu na grande decisão do campeonato. Aquela altura, a ansiedade tomou conta dos corinthianos e, inclusive, de parte da imprensa.

Caso vencesse também o segundo turno, o Corinthians seria o campeão paulista de 1974. Mas o time do Parque São Jorge fez campanha irregular e ficou apenas com a oitava melhor campanha. Na última rodada do segundo turno, o Palmeiras enfrentaria o rival alvinegro precisando vencer para ficar com o título desta segunda parte da competição e fazer a decisão do campeonato. A vitória por 4 a 1 colocou os dois rivais frente à frente na decisão.

Mesmo após essa demonstração de superioridade do time palmeirense, a expectativa pelo título corinthiano era imensa. O primeiro jogo da decisão terminou em 1 a 1.



© Manoel Motta/Placar

Quatro dias depois, o Palmeiras enfrentaria o Corinthians de Zé Maria, Wladimir, Rivelino e Lance, além de mais de 100 mil corinthianos que lotaram o Morumbi. A atmosfera era toda montada para assistir ao fim do jejum de títulos.

Aos 34 minutos do segundo tempo, porém, as esperanças alvinegras cessaram.

Era o gol palmeirense que definia não apenas mais um título alvinegro, mas a continuidade da agonia alvinegra. A imagem de Luís Pereira afagando Rivelino após mais uma tentativa frustrada do craque corinthiano ficou para história, marcando aquele jogo como a despedida do Reizinho do Parque do Corinthians.

DIVISÃO ESPECIAL PROFISSIONAL ▶ Disputado de 26 de agosto de 1973 a 22 de dezembro de 1974

 América-SJRP	 Botafogo-RP	 Comercial-RP	 Corinthians	 Ferroviária-ARQ	 Guarani	 Juventus	 Marília
 Nacional*	 Noroeste	 Palmeiras	 Paulista-JU	 Ponte Preta	 Portuguesa	 Port. Santista	 Rio Preto*
 Saad*	 Santos	 São Bento-SO	 São Paulo	 XV de Piracicaba	*Classificados através do Torneio Seletivo disputado em 1973.		

TORNEIO DE CLASSIFICAÇÃO (PAULISTINHA)

CLASSIFICAÇÃO

	PG	J	V	E	D	GP	GC	SG
1º Ponte Preta*	33	25	14	5	6	32	23	9
2º América-SJRP*	32	26	11	10	5	25	13	12
3º Saad*	32	26	12	8	6	28	20	8
4º Comercial-RP*	31	26	10	11	5	27	18	9
5º Botafogo-RP*	30	25	11	8	6	28	19	9
6º São Bento-SO*	30	26	13	4	9	28	20	8
7º Noroeste*	30	26	11	8	7	32	25	7
8º Ferroviária-ARQ	29	26	11	7	8	24	22	2
9º Marília	28	26	11	6	9	33	23	10
10º XV de Piracicaba	23	26	9	5	12	24	30	-6
11º Rio Preto	22	26	6	10	10	26	29	-3
12º Portuguesa Santista	19	26	5	9	12	20	25	-5
13º Nacional	16	26	5	6	15	27	47	-20
14º Paulista-JU	7	26	2	3	21	14	54	-40

*Classificados para a Segunda Fase.

CAMPANHA DO CAMPEÃO

1º TURNO

03/08/74 Palmeiras 2x2 Saad
11/08/74 Ponte Preta 0x0 Palmeiras
18/08/74 Corinthians 3x1 Palmeiras
21/08/74 Palmeiras 1x0 Guarani
24/08/74 Palmeiras 0x0 Juventus
09/09/74 Santos 0x0 Palmeiras
12/09/74 Palmeiras 2x0 São Bento-SO
15/09/74 Noroeste 1x2 Palmeiras
18/09/74 América-SJRP 0x1 Palmeiras
22/09/74 Palmeiras 1x1 Portuguesa
29/09/74 Botafogo-RP 2x3 Palmeiras
03/10/74 Palmeiras 0x2 Comercial-RP
06/10/74 Palmeiras 1x1 São Paulo

CLASSIFICAÇÃO

1º TURNO	PG	J	V	E	D	GP	GC	SG
1º Corinthians*	19	13	8	3	2	18	7	11
2º Ponte Preta	18	13	7	4	2	11	7	4
3º Portuguesa	17	13	6	5	2	17	6	11
4º Santos	17	13	7	3	3	18	11	7
5º Palmeiras	16	13	5	6	2	14	12	2
6º São Paulo	14	13	4	6	3	9	10	-1
7º Noroeste	13	13	6	1	6	15	12	3
8º Guarani	12	13	4	5	4	12	9	3
9º Botafogo-RP	12	13	4	4	5	15	16	-1
10º Juventus	12	13	2	8	3	6	6	0
11º América-SJRP	9	13	3	3	7	5	18	-13
12º São Bento-SO	8	13	3	2	8	7	17	-10
13º Saad	8	13	2	4	7	10	18	-8
14º Comercial-RP	6	13	2	2	9	10	18	-8

*Classificado para Final.

2º TURNO

13/10/74 Palmeiras 2x0 América-SJRP
20/10/74 Portuguesa 1x1 Palmeiras
23/10/74 Palmeiras 4x0 São Bento-SO
30/10/74 Palmeiras 1x0 Ponte Preta
02/11/74 Palmeiras 3x1 Botafogo-RP
10/11/74 Palmeiras 2x1 São Paulo
13/11/74 Palmeiras 1x0 Saad
17/11/74 Comercial-RP 1x1 Palmeiras
24/11/74 Palmeiras 2x0 Santos
27/11/74 Palmeiras 1x0 Noroeste
30/11/74 Palmeiras 2x2 Juventus
07/12/74 Guarani 0x0 Palmeiras
15/12/74 Palmeiras 4x1 Corinthians

CLASSIFICAÇÃO

2º TURNO	PG	J	V	E	D	GP	GC	SG
1º Palmeiras*	21	13	8	5	0	24	7	17
2º São Paulo	20	13	8	4	1	19	5	14
3º Santos	18	13	5	8	0	17	11	6
4º Guarani	18	13	7	4	2	14	9	5
5º Botafogo-RP	14	13	5	4	4	18	14	4
6º Portuguesa	14	13	4	6	3	11	11	0
7º Juventus	13	13	4	5	4	13	13	0
8º Corinthians	13	13	5	3	5	9	14	-5
9º Comercial-RP	11	13	2	7	4	10	13	-3
10º Noroeste	10	13	3	4	6	11	13	-2
11º América-SJRP	9	13	2	5	6	7	16	-9
12º São Bento-SO	8	13	2	4	7	8	21	-13
13º Ponte Preta	7	13	3	1	9	7	13	-6
14º Saad	6	13	1	4	8	14	22	-8

*Classificado para Final.

FINAL

18/12/74 Palmeiras 1x1 Corinthians

22/12/74 Corinthians 0x1 Palmeiras

Local: Estádio do Morumbi.

Árbitro: Dulcídio Vanderlei Boschília.

Gol: Ronaldo 34' do 2ºT.

COR: Buttice; Zé Maria, Brito, Ademir e Vladimir;

Tiã e Rivelino; Vaguinho, Lance, Zé Roberto (Ivan)

e Adãozinho (Pita). Técnico: Silvio Pirilo.

SEP: Leão; Jair Gonçalves, Luis Pereira, Alfredo e

Zeca; Dudu e Ademir da Guia; Edu, Leivinha,

Ronaldo e Nei. Técnico: Osvaldo Brandão.



ARTILHEIRO

Geraldão
(Botafogo)

23 gols



* Bragantino e Palmeiras-SJBV desistiram do campeonato antes do seu início.

** Estrela da Bela Vista e Pirassununguense disputaram o campeonato como convidados, apenas para a edição de 1974.

CAMPANHA DO CAMPEÃO

1ª FASE

- 23/03/74 G.E. Catanduvense 6x0 Garça F.C.
- 06/04/74 Pres. Prudente E.C. 1x2 G.E. Catanduvense
- 13/04/74 G.E. Catanduvense 3x1 Barretos E.C.
- 20/04/74 A.A.Votuporanguense 1x0 G.E. Catanduvense
- 27/04/74 G.E. Catanduvense 1x1 A.E. Araçatuba
- 04/05/74 G.E. Catanduvense 1x0 Rio Preto
- 11/05/74 Andradina F.C. 1x2 G.E. Catanduvense
- 18/05/74 Linense 1x1 G.E. Catanduvense
- 26/05/74 Garça F.C. 1x2 G.E. Catanduvense
- 09/06/74 Barretos E.C. 0x1 G.E. Catanduvense
- 16/06/74 G.E. Catanduvense 4x0 Pres. Prudente E.C.
- 23/06/74 G.E. Catanduvense 3x1 A.A.Votuporanguense
- 30/06/74 G.E. Catanduvense 1x0* Linense
- *TJD: originalmente 0x1, mas o Linense perdeu os pontos da partida.
- 06/07/74 Rio Preto 3x2 G.E. Catanduvense
- 14/07/74 A.E. Araçatuba 0x3 G.E. Catanduvense
- 21/07/74 G.E. Catanduvense 1x0* Andradina F.C.
- *TJD: o Andradina F.C. não compareceu e perdeu por WO.

CLASSIFICAÇÃO

GRUPO I / GYLMAR DOS SANTOS NEVES								
	PG	J	V	E	D	GP	GC	SG
1º Santo André F.C.*	19	12	8	3	1	15	2	13
2º Rio Claro*	17	12	6	5	1	14	7	7
3º Nacional*	12	12	4	4	4	15	14	1
4º E.C. São José*	11	12	3	5	4	10	9	1
5º Vasco-AME*	10	12	4	2	6	11	15	-4
6º Esportiva de Guará	8	12	2	4	6	11	20	-9
7º União Barbarense	7	12	2	3	7	10	19	-9
8º Bragantino**	Desistiu							

** O Bragantino desistiu do campeonato e teve seus jogos anulados.

GRUPO II / DJALMA SANTOS								
	PG	J	V	E	D	GP	GC	SG
1º Velo Clube*	20	14	9	2	3	20	10	10
2º Batatais*	20	14	7	6	1	22	13	9
3º Orlandia*	16	14	6	4	4	21	15	6
4º Pirassununguense*	14	14	7	0	7	13	11	2
5º Sertãozinho*	13	14	5	3	6	14	17	-3
6º Jaboticabal	11	14	3	5	6	10	21	-11
7º Francana	10	14	3	4	7	7	13	-6
8º Estrela da Bela Vista	8	14	3	2	9	12	19	-7
9º Palmeiras-SJBV	Desistiu							

** O Palmeiras-SJBV desistiu do campeonato e teve seus jogos anulados.

GRUPO III / NEWTON DE SORDI								
	PG	J	V	E	D	GP	GC	SG
1º G.E. Catanduvense*	26	16	12	2	2	33	11	22
2º A.E. Araçatuba*	25	16	10	5	1	21	7	14
3º Rio Preto*	24	16	11	2	3	30	13	17
4º Pres. Prudente E.C.*	17	15	8	1	6	30	17	13
5º Barretos E.C.*	17	16	8	1	7	16	17	-1
6º A.A.Votuporanguense	15	16	5	5	6	12	16	-4
7º Garça F.C.	9	15	3	3	9	11	27	-16
8º Linense	6	16	1	4	11	11	29	-18
9º Andradina F.C.	1	14	0	1	13	7	34	-27

*Clubes classificados para a Série dos Vencedores. Os demais jogaram a 2ª fase na Série dos Perdedores, que garantiu uma vaga na Fase Final através de repescagem.

2ª FASE

SÉRIE DOS VENCEDORES

- 18/08/74 Sertãozinho 0x2 G.E. Catanduvense
- 25/08/74 Grêmio-CA 3x1 Pres. Prudente E.C.
- 08/09/74 Rio Preto 1x1 G.E. Catanduvense
- 15/09/74 G.E. Catanduvense 4x0 Batatais
- 22/09/74 Pres. Prudente E.C. 1x1 G.E. Catanduvense
- 29/09/74 G.E. Catanduvense 1x0 Sertãozinho
- 06/10/74 Batatais 1x0 G.E. Catanduvense
- 13/10/74 G.E. Catanduvense 0x0 Rio Preto

CLASSIFICAÇÃO

SÉRIE DOS VENCEDORES • SÉRIE A / DINO SANI								
	PG	J	V	E	D	GP	GC	SG
1º G.E. Catanduvense*	11	8	4	3	1	12	4	8
2º Rio Preto	10	8	3	4	1	8	3	5
3º Pres. Prudente E.C.	7	8	2	3	3	10	11	-1
4º Sertãozinho	7	8	2	3	3	5	8	-3
5º Batatais	5	8	2	1	5	5	14	-9

SÉRIE B / JOSÉ ELI DE MIRANDA								
	PG	J	V	E	D	GP	GC	SG
1º Nacional*	10	8	3	4	1	8	6	2
2º Barretos E.C.	9	8	4	1	3	7	8	-1
3º Rio Claro	9	8	2	5	1	3	2	1
4º A.E. Araçatuba	7	8	2	3	3	11	8	3
5º Vasco-AME	5	8	2	1	5	4	9	-5

SÉRIE C / MAURO RAMOS DE OLIVEIRA								
	PG	J	V	E	D	GP	GC	SG
1º Santo André F.C.*	10	8	3	4	1	10	5	5
2º E.C. São José	9	8	3	3	2	10	9	1
3º Velo Clube	8	8	2	4	2	9	10	-1
4º Orlandia	7	8	1	5	2	8	9	-1
5º Pirassununguense	6	8	1	4	3	6	10	-4

*Classificados para a Fase Final.

SÉRIE DOS PERDEDORES

SÉRIE D / ROBERTO RIVELLINO

	PG	J	V	E	D	GP	GC	SG
1º Linense*	9	6	4	1	1	11	6	5
2º Garça F.C.	9	6	4	1	1	12	7	5
3º Jaboticabal	6	6	3	0	3	8	11	-3
4º A.A.Votuporanguense	0	6	0	0	6	1	8	-7
5º Andradina F.C.**	Desistiu							

** O Andradina F.C. desistiu do campeonato.

SÉRIE E / CLODOALDO TAVARES DE SANTANA

	PG	J	V	E	D	GP	GC	SG
1º União Barbarense*	5	4	2	1	1	6	2	4
2º Francana	6	4	3	0	1	3	2	1
3º Estrela da Bela Vista	1	4	0	1	3	1	6	-5
4º Esportiva de Guará**	Desistiu							

*O União Barbarense se classificou para a Fase Final após vencer o Linense (0x0 e 1x0).

** A Esportiva de Guará desistiu do campeonato.

FASE FINAL

17/11/74 G.E. Catanduense 3x1 Nacional
 20/11/74 G.E. Catanduense 4x1 Santo André F.C.
 27/11/74 U. Barbarense 2x2 G.E. Catanduense
 04/12/74 Nacional 2x2 G.E. Catanduense
 08/12/74 G.E. Catanduense 6x0 U. Barbarense
 18/12/74 Santo André F.C. 4x2 G.E. Catanduense

CLASSIFICAÇÃO FINAL

SÉRIE ÉDSON ARANTES DO NASCIMENTO

	PG	J	V	E	D	GP	GC	SG
1º G.E. Catanduense	8	6	3	2	1	19	10	9
2º Nacional	7	6	3	1	2	10	7	3
3º Santo André F.C.	7	6	3	1	2	7	7	0
4º União Barbarense	2	6	0	2	4	3	15	-12

SEGUNDA DIVISÃO PROFISSIONAL ▶ Disputado de 05 de maio de 1974 a 09 de março de 1975



*O XI de Agosto-PB desistiu da competição. **Guaçuano, Guarani de Adamantina, Juventus de Guariba, Monte Alto e Taquaritinga foram incluídas na competição apenas para a temporada de 1974.

CAMPANHA DO CAMPEÃO

1ª FASE/

05/05/74 Guarani-ADA 2x1 Penapolense
 12/05/74 Dracena 1x0 Guarani-ADA
 02/06/74 Tupã 1x1 Guarani-ADA
 09/06/74 Guarani-ADA 1x0 Tupi
 16/06/74 Cafelandense 1x0 Guarani-ADA
 23/06/74 Guarani-ADA 1x1 A.E. Osvaldo Cruz
 29/06/74 Bandeirante-BIR 2x1 Guarani-ADA
 07/07/74 Guarani-ADA 1x1 Cafelandense
 14/07/74 Tupi 0x0 Guarani-ADA
 21/07/74 Guarani-ADA 3x1 Bandeirante-BIR
 28/07/74 Guarani-ADA 0x1 Dracena
 04/08/74 Penapolense 2x0 Guarani-ADA
 11/08/74 Guarani-ADA 0x0 Tupã
 18/08/74 A.E. Osvaldo Cruz 2x2 Guarani-ADA

CLASSIFICAÇÃO

GRUPO I	PG	J	V	E	D	GP	GC	SG
1º Independente*	22	16	10	2	4	32	11	21
2º Estrela de Piquete*	20	16	6	8	2	18	10	8
3º Taquaritinga*	18	16	7	4	5	20	20	0
4º Itapira A.C.*	17	16	7	3	6	21	17	4
5º Laranjalense*	17	16	6	5	5	26	19	7
6º Mogi Mirim	17	16	6	5	5	15	18	-3
7º Alumínio	16	16	5	6	5	15	15	0
8º Guaçuano	9	16	4	1	11	8	25	-17
9º Juventus-GBA	6	16	1	4	11	6	28	-22

GRUPO II	PG	J	V	E	D	GP	GC	SG
1º Nevense*	21	16	8	5	3	19	12	7
2º Inter-BB*	20	16	7	6	3	23	15	8
3º Guaiense*	20	16	6	8	2	16	11	5
4º Monte Alto*	17	16	7	3	6	14	18	-4
5º Olímpia*	17	16	6	5	5	21	16	5
6º José Bonifácio E.C.	15	16	5	5	6	15	11	4
7º Fernandópolis	15	16	4	7	5	14	11	3
8º Mirassol A.C.	12	16	3	6	7	14	20	-6
9º Tanabi	7	16	1	5	10	10	32	-22

GRUPO III	PG	J	V	E	D	GP	GC	SG
1º Tupã*	19	14	8	3	3	24	11	13
2º Penapolense*	18	14	7	4	3	20	10	10
3º Cafelandense*	18	14	7	4	3	17	8	9
4º Dracena*	17	14	7	3	4	13	10	3
5º A.E. Osvaldo Cruz*	15	14	5	5	4	14	14	0
6º Guarani-ADA	12	14	3	6	5	12	14	-2
7º Bandeirante-BIR	11	14	3	5	6	12	19	-7
8º Tupi	2	14	0	2	12	5	31	-26

*Clubes classificados para a Série dos Vencedores. Os demais jogaram a 2ª fase na Série dos Perdedores, que garantiu uma vaga na Fase Final através de repescagem.

2ª FASE

08/09/74 Guarani-ADA 3x1 Tanabi
15/09/74 Alumínio 5x1 Guarani-ADA
22/09/74 Tanabi 2x0 Alumínio
29/09/74 Tanabi 0x1 Guarani-ADA
06/10/74 Guarani-ADA 1x0 Alumínio
13/10/74 Guaçuano 2x2 Guarani-ADA

CLASSIFICAÇÃO

SÉRIE DOS VENCEDORES								
SÉRIE I	PG	J	V	E	D	GP	GC	SG
1º Inter-BB*	10	8	4	2	2	11	8	3
2º Independente	10	8	3	4	1	12	7	5
3º Monte Alto	6	7	2	2	3	6	11	-5
4º Dracena	5	6	2	1	3	9	7	2
5º Olímpia	5	7	1	3	3	6	11	-5

SÉRIE II	PG	J	V	E	D	GP	GC	SG
1º Penapolense*	14	8	7	0	1	12	3	9
2º Guairense	12	8	6	0	2	11	5	6
3º Nevensense	8	8	4	0	4	10	10	0
4º Taquaritinga	6	8	3	0	5	9	12	-3
5º A.E. Osvaldo Cruz	0	8	0	0	8	2	14	-12

SÉRIE III	PG	J	V	E	D	GP	GC	SG
1º Estrela de Piquete*	10	8	4	2	2	10	7	3
2º Itapira A.C.	9	8	3	3	2	7	9	-2
3º Tupã	8	8	2	4	2	9	9	0
4º Laranjalense	7	8	3	1	4	10	10	0
5º Cafelandense	6	8	2	2	4	10	11	-1

*Classificado para a Fase Final.

SÉRIE DOS PERDEDORES								
GRUPO A	PG	J	V	E	D	GP	GC	SG
1º Mirassol A.C.**	9	6	4	1	1	14	4	10
2º Fernandópolis	9	6	4	1	1	15	5	10
3º Bandeirante-BIR	4	6	2	0	4	7	14	-7
4º Juventus-GBA	2	6	1	0	5	3	16	-13

GRUPO B	PG	J	V	E	D	GP	GC	SG
1º Guarani-ADA**	9	6	4	1	1	11	8	3
2º Alumínio	6	6	3	0	3	9	7	2
3º Tanabi	6	6	3	0	3	7	6	1
4º Guaçuano	3	6	1	1	4	3	9	-6

GRUPO C	PG	J	V	E	D	GP	GC	SG
1º José Bonifácio E.C.**	7	4	3	1	0	6	3	3
2º Mogi Mirim	3	4	1	1	2	3	4	-1
3º Tupi	2	4	1	0	3	4	6	-2

**O Guarani de Adamantina conseguiu uma vaga na Fase Final ao vencer o Mirassol e o José Bonifácio.

FASE FINAL

02/02/75 Penapolense 2x2 Guarani-ADA
08/02/75 Inter-BB 2x0 Guarani-ADA
16/02/75 Guarani-ADA 4x1 Estrela de Piquete
23/02/75 Guarani-ADA 1x0 Penapolense
02/03/75 Guarani-ADA 2x1 Inter-BB
09/03/75 Estrela de Piquete 2x0 Guarani-ADA

CLASSIFICAÇÃO FINAL

	PG	J	V	E	D	GP	GC	SG
1º Guarani-ADA	7	6	3	1	2	9	8	1
2º Estrela de Piquete	6	6	3	0	3	8	9	-1
3º Penapolense	6	6	2	2	2	7	7	0
4º Inter-BB	5	6	2	1	3	8	8	0

1975

LIGA	1ª DIVISÃO	2ª DIVISÃO	3ª DIVISÃO
 FPF	 São Paulo	 E.C. Santo André	Não encerrado

São Paulo vence nos pênaltis e na raça

Com mudanças drásticas em sua fórmula, agora com 19 times, o Campeonato Paulista de 1975 teve um final emocionante com vitória do São Paulo contra a Portuguesa, novamente em disputa por pênaltis, no estádio do Morumbi.

Foram três fases. Na primeira, todos se enfrentaram em turno único e o campeão se garantia na decisão; na segunda, divisão de dois grupos, com dez times em um e nove em outro. Houve enfrentamentos entre os grupos, classificando-se os três melhores para a terceira fase, cujo campeão do hexagonal seria o outro finalista.

Comandado pelo técnico José Poy, o São Paulo brilhou invicto na primeira fase e garantiu lugar na final.

Após alguns imbróglios na segunda fase, a Portuguesa confirmou sua grande campanha e se garantiu na decisão. Na primeira partida, o São Paulo venceu por 1 a 0. A Lusa deu o troco no segundo jogo, pelo mesmo placar. Após empate sem gols na prorrogação, a Portuguesa novamente se viu diante da disputa por pênaltis. Pedro Rocha, Serginho e Chicão marcaram para o São Paulo, confirmando o título.



© Manoel Motta/Placar

DIVISÃO ESPECIAL PROFISSIONAL ▶ Disputado de 01 de março a 17 de agosto de 1975



TORNEIO DE CLASSIFICAÇÃO CLASSIFICAÇÃO

	PG	J	V	E	D	GP	GC	SG
1º Botafogo-RP*	32	22	15	2	5	36	22	14
2º Noroeste*	26	22	11	4	7	30	22	8
3º Comercial-RP*	26	22	8	10	4	17	12	5
4º Saad*	25	22	11	3	8	25	20	5
5º São Bento-SO*	25	22	9	7	6	23	19	4
6º América-SJRP*	25	22	8	9	5	20	16	4
7º Marília*	24	22	8	8	6	27	21	6
8º Ferroviária-ARQ**	24	22	8	8	6	24	21	3
9º Ponte Preta**	24	22	8	8	6	22	19	3
10º Portuguesa Santista**	13	22	4	5	13	13	29	-16
11º XV de Piracicaba**	11	22	3	5	14	13	29	-16
12º Paulista-JU**	9	22	1	7	14	13	33	-20

*Classificaram-se para a 2ª fase da Divisão Especial de 1975.

**Posteriormente, ficou decidido em assembleia que Ferroviária-ARQ, Ponte Preta, Portuguesa Santista, XV Piracicaba e Paulista também participariam.

CAMPANHA DO CAMPEÃO

1º TURNO

02/03/75	São Paulo 4x0	Paulista-JU
05/03/75	Comercial-RP 0x2	São Paulo
08/03/75	São Paulo 4x0	Ferroviária-ARQ
15/03/75	São Paulo 0x0	Guarani
19/03/75	São Paulo 2x1	Marília
23/03/75	América-SJRP 0x1	São Paulo
29/03/75	Corinthians 0x2	São Paulo
05/04/75	São Paulo 1x0	XV de Piracicaba
16/04/75	Port. Santista 0x1	São Paulo
20/04/75	Ponte Preta 1x2	São Paulo
23/04/75	Botafogo-RP 0x1	São Paulo
26/04/75	São Paulo 3x2	Juventus
04/05/75	São Paulo 2x0	Santos
07/05/75	São Paulo 2x1	São Bento-SO
10/05/75	Saad 0x1	São Paulo
18/05/75	Noroeste 0x0	São Paulo
25/05/75	São Paulo 1x0	Palmeiras
29/05/75	São Paulo 3x0	Port. Santista

CLASSIFICAÇÃO

1º TURNO	PG	J	V	E	D	GP	GC	SG
1º São Paulo*	33	18	15	3	0	29	5	24
2º Corinthians	27	18	11	5	2	29	13	16
3º Palmeiras	26	18	11	4	3	25	9	16
4º Portuguesa	25	18	11	3	4	26	16	10
5º Guarani	23	18	8	7	3	33	19	14
6º Marília	20	18	7	6	5	27	28	-1
7º Santos	19	18	8	3	7	29	21	8
8º Saad	18	18	7	4	7	23	25	-2
9º Ponte Preta	17	18	5	7	6	22	17	5
10º Botafogo-RP	16	18	5	6	7	21	28	-7
11º XV de Piracicaba	16	18	6	4	8	15	22	-7
12º Juventus	15	18	5	5	8	16	19	-3
13º Noroeste	14	18	1	12	5	7	12	-5
14º América-SJRP	14	18	6	2	10	17	24	-7
15º Port. Santista	13	18	4	5	9	23	31	-8
16º Ferroviária-ARQ	13	18	3	7	8	12	24	-12
17º São Bento-SO	12	18	1	10	7	16	28	-12
18º Paulista-JU	11	18	3	5	10	12	30	-18
19º Comercial-RP	10	18	2	6	10	15	26	-11

*Classificado para Final.

2º TURNO

01/06/75 Marília 1x3 São Paulo
 08/06/75 Portuguesa 1x1 São Paulo
 15/06/75 Paulista-JU 0x1 São Paulo
 25/06/75 São Paulo 3x0 São Bento-SO
 29/06/75 São Paulo 1x0 Santos
 05/07/75 São Paulo 3x1 Comercial-RP
 10/07/75 São Paulo 5x0 Noroeste
 13/07/75 Botafogo-RP 2x4 São Paulo
 20/07/75 São Paulo 1x1 Palmeiras

CLASSIFICAÇÃO

2º TURNO - GRUPO A	PG	J	V	E	D	GP	GC	SG
1º Portuguesa*	14	9	5	4	0	14	4	10
2º Palmeiras*	14	9	6	2	1	14	9	5
3º Santos*	11	9	4	3	2	7	4	3
4º Noroeste	9	9	3	3	3	9	13	-4
5º Comercial-RP	8	9	3	2	4	8	11	-3
6º São Bento-SO	5	9	0	5	4	5	15	-10
7º Portuguesa Santista	3	9	0	3	6	5	13	-8
8º Paulista-JU	3	9	1	1	7	5	14	-9
9º Marília	3	9	1	1	7	4	15	-11
10º Botafogo-RP	2	9	0	2	7	6	19	-13

*Classificados para o Hexagonal Final do Segundo turno.

2º TURNO - GRUPO B	PG	J	V	E	D	GP	GC	SG
1º São Paulo*	18	10	8	2	0	25	6	19
2º América-SJRP*	13	10	6	1	3	14	6	8
3º Corinthians*	12	10	5	2	3	16	11	5
4º Guarani	12	10	4	4	2	10	7	3
5º Ferroviária-ARQ	11	10	3	5	2	12	10	2
6º Juventus	11	10	3	5	2	10	9	1
7º XV de Piracicaba	11	10	3	5	2	10	9	1
8º Ponte Preta	10	10	4	2	4	11	8	3
9º Saad	10	10	4	2	4	11	11	0

*Classificados para o Hexagonal Final do Segundo turno.

HEXAGONAL FINAL DO 2º TURNO

27/07/75 São Paulo 1x1 Portuguesa
 30/07/75 América-SJRP 0x1 São Paulo
 03/08/75 Palmeiras 0x0 São Paulo
 07/08/75 Santos 2x1 São Paulo
 10/08/75 São Paulo 2x1 Corinthians

HEXAGONAL FINAL DO 2º TURNO

	PG	J	V	E	D	GP	GC	SG
1º Portuguesa*	6	5	2	2	1	6	3	3
2º Santos	6	5	3	0	2	6	5	1
3º São Paulo	6	5	2	2	1	5	4	1
4º América-SJRP	5	5	2	1	2	4	4	0
5º Corinthians	4	5	1	2	2	4	6	-2
6º Palmeiras	3	5	1	1	3	4	7	-3

*Classificada para Final.

FINAL

14/08/75 São Paulo 1x0 Portuguesa
 17/08/75 Portuguesa 1x0 São Paulo

Prorrogação 0x0. Penaltis 0x3

Local: Estádio do Morumbi.

Árbitro: Dulcideo Vanderlei Boschília.

Gol: Enéas 31' do 1ºT.

POR: Zecão; Cardoso, Mendes, Calegari e Santos; Badeco e Dicá; Antonio Carlos, Enéas, Tatá e Wilsinho.

SP: Valdir Peres; Nelson, Paranhos, Samuel e Gilberto; Chicão e Pedro Rocha; Terto, Murici, Serginho e Zé Carlos [Silva].



ARTILHEIRO

Serginho
(São Paulo)

22 gols

PRIMEIRA DIVISÃO PROFISSIONAL ▶ Disputado de 29 de maio a 14 de dezembro de 1975

Andradina F.C.	A.E. Araçatuba	Barretos E.C.	Batatais	G.E. Catanduvene	Esportiva de Guará	Estrela de Piquete*	Estrela da B.Vista
Francana	Garça F.C.	Independente*	Inter-BB*	Inter de Limeira*	Jaboticabal	Linense	Olímpia*
Palmeiras-SJBV	Penapolense*	Pirassununguense	Presidente Prudente E.C.	Rio Claro	E.C. Santo André**	Rio Preto	E.C. São José
Sertãozinho	União Barbarense	Vasco-AME	Velo Clube	A.A. Votuporanguense	XV de Jaú		

*Disputaram a competição como convidados.
 **Ex-Santo André F.C.

CAMPANHA DO CAMPEÃO

1ª FASE

29/05/75	E.C. Santo André	1x0	U. Barbareense
22/06/75	Estrela de Piquete	1x2	Santo André E.C.
29/06/75	Santo André E.C.	2x1	E.C. São José
02/07/75	Esportiva de Guará	0x1	E.C. Santo André
06/07/75	Vasco-AME	0x0	E.C. Santo André
08/07/75	Pirassununguense	0x2	E.C. Santo André
13/07/75	E.C. Santo André	2x0	Inter de Limeira
15/07/75	E.C. Santo André	2x1	Independente
20/07/75	U. Barbareense	2x1	E.C. Santo André
27/07/75	E.C. Santo André	4x0	Esportiva de Guará
09/08/75	E.C. Santo André	1x0	Pirassununguense
17/08/75	Independente	1x0	E.C. Santo André
24/08/75	E.C. Santo André	1x1	Estrela de Piquete
31/08/75	E.C. São José	0x1	E.C. Santo André
07/09/75	E.C. Santo André	6x2	Vasco-AME
14/09/75	Inter de Limeira	2x1	E.C. Santo André

CLASSIFICAÇÃO

SÉRIE A	PG	J	V	E	D	GP	GC	SG	
1º	Batatais*	22	16	8	6	2	13	8	5
2º	Velo Clube*	21	16	8	5	3	18	9	9
3º	Francana*	20	16	8	4	4	16	14	2
4º	Palmeiras-SJBV*	19	16	7	5	4	25	12	13
5º	Sertãozinho	16	16	7	2	7	17	15	2
6º	Inter-BB	16	16	5	6	5	19	10	9
7º	Rio Claro	15	16	5	5	6	14	11	3
8º	XV de Jaú	14	16	5	4	7	12	21	-9
9º	Estrela da Bela Vista	1	16	0	1	15	8	42	-34
10º	Jaboticabal**								Desistiu

** O Jaboticabal desistiu da competição e teve todos os seus jogos anulados.

SÉRIE B	PG	J	V	E	D	GP	GC	SG	
1º	E.C. Santo André*	24	16	11	2	3	27	11	16
2º	União Barbareense*	22	16	10	2	4	24	14	10
3º	Inter de Limeira*	21	16	9	3	4	19	15	4
4º	Independente*	20	16	9	2	5	28	11	17
5º	Pirassununguense	12	16	5	2	9	18	20	-2
6º	E.C. São José	12	16	4	4	8	14	15	-1
7º	Vasco-AME	12	16	4	4	8	14	31	-17
8º	Estrela de Piquete	12	16	3	6	7	9	21	-12
9º	Esportiva de Guará	9	16	3	3	10	13	28	-15

SÉRIE C	PG	J	V	E	D	GP	GC	SG	
1º	G.E. Catanduvense*	27	20	11	5	4	26	7	19
2º	Olímpia*	26	20	11	4	5	23	12	11
3º	A.E. Araçatuba*	26	20	9	8	3	19	12	7
4º	Linense*	23	20	7	9	4	24	15	9
5º	Andradina F.C.	22	20	7	8	5	17	14	3
6º	Rio Preto	20	20	7	6	7	21	22	-1
7º	Barretos E.C.	19	20	7	5	8	17	19	-2
8º	Penapolense	17	20	5	7	8	19	23	-4
9º	Garça F.C.	15	20	4	7	9	20	29	-9
10º	Pres. Prudente E.C.	13	20	3	7	10	14	36	-22
11º	A.A. Votuporanguense	12	20	3	6	11	12	23	-11

*Classificados para Segunda Fase.

2ª FASE

28/09/75	Velo Clube	1x2	E.C. Santo André
05/10/75	E.C. Santo André	4x1	Palmeiras-SJBV
12/10/75	Linense	0x1	E.C. Santo André
19/10/75	Inter de Limeira	0x1	E.C. Santo André
26/10/75	E.C. Santo André	3x0	Olímpia
02/11/75	E.C. Santo André	1x0	Velo Clube
09/11/75	Palmeiras-SJBV	0x0	E.C. Santo André
16/11/75	E.C. Santo André	3x0	Linense
23/11/75	E.C. Santo André	0x2	Inter de Limeira
30/11/75	Olímpia	0x1	E.C. Santo André

*TJD: o E.C. Santo André ganhou os pontos da partida, originalmente 1x1.

CLASSIFICAÇÃO

1ª SÉRIE	PG	J	V	E	D	GP	GC	SG	
1º	G.E. Catanduvense*	13	10	6	1	3	12	7	5
2º	União Barbareense	13	10	5	3	2	9	5	4
3º	A.E. Araçatuba	11	10	4	3	3	9	8	1
4º	Batatais	9	10	4	1	5	9	11	-2
5º	Independente	8	10	2	4	4	10	14	-4
6º	Francana	6	10	2	2	6	5	9	-4

2ª SÉRIE	PG	J	V	E	D	GP	GC	SG	
1º	E.C. Santo André*	17	10	8	1	1	16	4	12
2º	Inter de Limeira	12	10	4	4	2	9	4	5
3º	Velo Clube	12	10	4	4	2	10	6	4
4º	Palmeiras-SJBV	11	10	3	5	2	7	6	1
5º	Olímpia	7	10	2	3	5	7	15	-8
6º	Linense	1	10	0	1	9	1	15	-14

*Classificados para Final.

FINAL

07/12/75	G.E. Catanduvense	0x0	E.C. Santo André
14/12/75	E.C. Santo André	2x0	G.E. Catanduvense

SEGUNDA DIVISÃO PROFISSIONAL ▶ Disputado de 1 de junho a 28 de setembro de 1975



1ª FASE CLASSIFICAÇÃO

SÉRIE A	PG	J	V	E	D	GP	GC	SG
1º Guaçuano	23	16	9	5	2	22	8	14
2º Laranjalense	22	16	8	6	2	27	11	16
3º Independência-OSA	20	16	8	4	4	20	9	11
4º Santa-Ritense	19	16	7	5	4	14	11	3
5º Itapira A.C.	15	16	6	3	7	13	18	-5
6º Mogi Mirim	14	16	5	4	7	16	15	1
7º C.E.R. Descalvadense	13	16	5	3	8	11	17	-6
8º Usina São Jorge	12	16	4	4	8	12	21	-9
9º Jundiaí F.C.	6	16	1	4	11	11	36	-25

SÉRIE B	PG	J	V	E	D	GP	GC	SG
1º Mirassol A.C.	22	16	9	4	3	30	12	18
2º Taquaritinga	21	16	9	3	4	25	18	7
3º Monte Alto	20	16	8	4	4	16	12	4
4º Guaiense	18	16	8	2	6	25	20	5
5º Monte Azul	17	16	8	1	7	18	21	-3
6º Cafelandense	17	16	7	3	6	22	19	3
7º Juventus-GBA	12	16	4	4	8	21	21	0
8º Nevense	10	16	4	2	10	16	26	-10
9º Madrugada	7	16	3	1	12	11	35	-24

SÉRIE C	PG	J	V	E	D	GP	GC	SG
1º Dracena	22	16	9	4	3	24	11	13
2º Bandeirante-BIR	19	15	8	3	4	23	12	11
3º Guarani-ADA	18	15	8	2	5	21	13	8
4º Municipal-PAP	18	16	8	2	6	24	27	-3
5º Tanabi	16	16	7	2	7	24	25	-1
6º Tupã	13	16	6	1	9	25*	26	-1
7º Fernandópolis	13	16	5	3	8	19	28	-9
8º A.E. Osvaldo Cruz	12	16	5	2	9	21	26	-5
9º Pereira Barreto	11	16	4	3	9	15	28	-13

*Por conta de diversas irregularidades em equipes durante a Primeira Fase, e sem condições de regularizar todas em tempo hábil, a FPF encerrou o campeonato não declarando nenhum time campeão.

1976

LIGA	1ª DIVISÃO	2ª DIVISÃO	3ª DIVISÃO
 FPF	 Palmeiras	 XV de Jaú	 Guairense

O fim da 2ª Academia de Futebol

A edição de 1976 do Paulistão trouxe mais mudanças no regulamento, e a força do interior que começava a despontar no cenário estadual.

As 18 equipes se enfrentavam, classificando-se as doze melhores agremiações para a fase final, quando haveria nova rodada de todos contra todos, em turno e retorno, em pontos corridos.

No jogo do título, o Palmeiras superou por 1 a 0 o XV de Piracicaba, que àquela altura ainda lutava pela inédita conquista.

O triunfo do Palmeiras, com Leão, Ademir da Guia, Edu, Nei e companhia superou as surpresas do interior e encerrou um ciclo extremamente vitorioso: o da segunda Academia de Futebol. Além do fim de uma era, marcaria o início de um jejum: o Palmeiras só voltaria a ser campeão novamente em uma competição importante na década de 1990, com outra formação que faria história.



© Manoel Motta/Placar

DIVISÃO ESPECIAL PROFISSIONAL ▶ Disputado de 22 de fevereiro a 28 de agosto de 1976

 América-SJRP	 Botafogo-RP	 Comercial-RP	 Corinthians	 Ferroviária-ARQ	 Guarani	 Juventus	 Marília	 Noroeste
 Palmeiras	 Paulista-JU	 Ponte Preta	 Portuguesa	 Port. Santista	 Santos	 São Bento-SO	 São Paulo	 XV de Piracicaba

CAMPANHA DO CAMPEÃO

1º TURNO

06/03/76	Palmeiras 3x1 Ferroviária-ARQ
10/03/76	Ponte Preta 3x0 Palmeiras
14/03/76	Noroeste 0x0 Palmeiras
21/03/76	Port. Santista 1x2 Palmeiras
28/03/76	América-SJRP 1x2 Palmeiras
04/04/76	Palmeiras 1x1 Santos
11/04/76	Palmeiras 1x0 São Bento-SO
18/04/76	Juventus 0x1 Palmeiras
21/04/76	Comercial-RP 1x1 Palmeiras
25/04/76	Paulista-JU 0x0 Palmeiras
02/05/76	XV de Piracicaba 1x1 Palmeiras
09/05/76	Palmeiras 2x2 Guarani
16/05/76	Palmeiras 4x0 Botafogo-RP
13/06/76	Portuguesa 0x1 Palmeiras
20/06/76	Palmeiras 1x1 Corinthians
27/06/76	Palmeiras 1x0 Marília
04/07/76	Palmeiras 1x0 São Paulo

CLASSIFICAÇÃO

GRUPO A	PG	J	V	E	D	GP	GC	SG	
1º	São Paulo*	23	17	9	5	3	24	10	14
2º	Portuguesa*	20	17	9	2	6	28	21	7
3º	XV de Piracicaba*	15	17	3	9	5	15	17	-2
4º	São Bento-SO*	14	17	6	2	9	10	19	-9
5º	Comercial-RP	14	17	4	6	7	13	17	-4
6º	Paulista -JU	10	17	2	6	9	7	18	-11

GRUPO B	PG	J	V	E	D	GP	GC	SG	
1º	Guarani*	26	17	10	6	1	30	12	18
2º	Corinthians*	24	17	10	4	3	29	9	20
3º	Ferroviária-ARQ*	17	17	6	5	6	21	15	6
4º	Botafogo-RP*	13	17	4	5	8	21	21	0
5º	Juventus	13	17	4	5	8	21	21	0
6º	Marília	5	17	0	5	12	9	31	-22

GRUPO C	PG	J	V	E	D	GP	GC	SG	
1º	Palmeiras*	25	17	9	7	1	24	12	12
2º	Ponte Preta*	22	17	10	2	5	20	10	10
3º	América-SJRP*	21	17	8	5	4	20	18	2
4º	Noroeste*	18	17	6	6	5	17	14	3
5º	Santos	17	17	6	5	6	15	16	-1
6º	Portuguesa Santista	9	17	2	5	10	9	41	-32

*Classificados para o Segundo Turno.

2º TURNO

11/07/76 Palmeiras 3x2 América-SJRP
 14/07/76 Ferroviária-ARQ 1x2 Palmeiras
 18/07/76 São Bento-SO 0x2 Palmeiras
 21/07/76 Palmeiras 1x0 Ponte Preta
 25/07/76 Botafogo-RP 0x0 Palmeiras
 01/08/76 Palmeiras 0x0 Portuguesa
 02/08/76 Corinthians 1x2 Palmeiras
 04/08/76 Palmeiras 1x0 Noroeste
 08/08/76 Guarani 2x2 Palmeiras
 15/08/76 São Paulo 0x1 Palmeiras
 18/08/76 Palmeiras 1x0 XV de Piracicaba

Local: Parque Antártica.

Árbitro: Romualdo Arppi Filho.

Gol: Jorge Mendonça 39' do 1ºT.

SEP: Leão; Valdir, Samuel, Arouca e Ricardo; Pires e Ademir da Guia; Edu, Jorge Mendonça, Toninho e Nei.

XVP: Doná; Volmil, Fernando, Elói e Almeida;

Muri e Vagner; Pitanga, Nardela (Capitão),

Benê (Paulinho) e João Paulo.

22/08/76 Corinthians 1x2 Palmeiras

CLASSIFICAÇÃO FINAL

GRUPO A	PG	J	V	E	D	GP	GC	SG	
1º	Palmeiras	19	11	8	3	0	15	6	9
2º	XV de Piracicaba	14	11	5	4	2	11	8	3
3º	Guarani	13	11	2	8	1	9	8	1
4º	Botafogo-RP	12	11	4	4	3	12	9	3
5º	América-SJRP	12	11	3	6	2	8	6	2
6º	Ponte Preta	11	11	4	3	4	10	7	3
7º	São Paulo	11	11	3	5	3	15	8	7
8º	Portuguesa	11	11	3	5	3	10	12	-2
9º	Noroeste	9	11	3	3	5	8	13	-5
10º	São Bento-SO	9	11	3	3	5	7	12	-5
11º	Corinthians	7	11	3	1	7	6	13	-7
12º	Ferroviária-ARQ	5	11	2	1	8	7	16	-9



ARTILHEIRO

Sócrates
(Botafogo)

15 gols

PRIMEIRA DIVISÃO PROFISSIONAL ▶ Disputado de 17 de junho a 11 de dezembro de 1976



*Ex-E.C. Vasco de Americana.

CAMPANHA DO CAMPEÃO

1ª FASE

1º TURNO

17/06/76 XV de Jaú 0x0 Independente
 20/06/76 Gin. Pinhalense 0x1 XV de Jaú
 27/06/76 XV de Jaú 2x1 Pirassununguense
 04/07/76 Palmeiras-SJBV 1x1 XV de Jaú
 11/07/76 XV de Jaú 5x2 Francana
 18/07/76 Batatais 0x1 XV de Jaú
 25/07/76 XV de Jaú 1x0 Estrela da B. Vista
 01/08/76 Inter de Limeira 0x3 XV de Jaú
 08/08/76 XV de Jaú 1x0 Sertãozinho
 22/08/76 G.E. Catanduvense 4x2 XV de Jaú
 29/08/76 XV de Jaú 1x0 Orlandia
 05/09/76 Sãocarlense 0x0 XV de Jaú

CLASSIFICAÇÃO

SÉRIE A/FREDO METIDIÉRI	PG	J	V	E	D	GP	GC	SG	
1º	Aliança*	22	13	9	4	0	22	6	16
2º	Rio Claro	19	13	8	3	2	13	4	9
3º	Velo Clube	19	13	7	5	1	19	7	12
4º	União Barbarense	17	13	7	3	3	19	13	6
5º	E.C. Santo André	16	13	6	4	3	28	8	20
6º	E.C. São José	15	13	6	3	4	11	10	1
7º	Saad	14	13	5	4	4	14	8	6
8º	Nacional	14	13	5	4	4	15	11	4
9º	Esportiva de Guará	11	13	3	5	5	15	18	-3
10º	Americana E.C.	10	13	1	8	4	9	16	-7
11º	Amparo	8	13	3	2	8	11	31	-20
12º	Taubaté	6	13	2	2	9	5	19	-14
13º	Independência-OSA	6	13	0	6	7	7	20	-13
14º	MAF	5	13	2	1	10	5	22	-17

*Classificado para a Fase Final.

SÉRIE DR. PAULO MACHADO DE CARVALHO									
	PG	J	V	E	D	GP	GC	SG	
1º	Barretos E.C.*	19	12	8	3	1	27	4	23
2º	Rio Preto	19	12	7	5	0	22	4	18
3º	A.E. Araçatuba	15	12	5	5	2	15	6	9
4º	Penapolense	14	12	5	4	3	10	6	4
5º	Olímpia	14	12	5	4	3	12	11	1
6º	Andradina F.C.	13	12	3	7	2	12	11	1
7º	Inter-BB	12	12	5	2	5	13	15	-2
8º	Tupã	11	12	3	5	4	17	15	2
9º	Garça F.C.	11	12	3	5	4	9	13	-4
10º	A.A.Votuporanguense	10	12	3	4	5	10	19	-9
11º	Jaboticabal	9	12	4	1	7	13	31	-18
12º	Linense	8	12	3	2	7	12	16	-4
13º	Corinthians-PP	1	12	0	1	11	3	24	-21

SÉRIE DR. PAULO MACHADO DE CARVALHO									
	PG	J	V	E	D	GP	GC	SG	
1º	Barretos E.C.*	20	12	8	4	0	20	2	18
2º	A.E. Araçatuba	19	12	8	3	1	23	9	14
3º	Rio Preto	19	12	8	3	1	20	6	14
4º	Inter-BB	14	12	6	2	4	15	12	3
5º	Andradina F.C.	14	12	5	4	3	14	8	6
6º	Linense	13	12	4	5	3	10	11	-1
7º	Olímpia	12	12	5	2	5	19	18	1
8º	Garça F.C.	9	12	3	3	6	16	18	-2
9º	Tupã	9	12	3	3	6	12	20	-8
10º	Penapolense	9	12	1	7	4	6	10	-4
11º	A.A.Votuporanguense	6	12	3	0	9	8	22	-14
12º	Jaboticabal	6	12	2	2	8	13	25	-12
13º	Corinthians-PP	6	12	2	2	8	8	23	-15

SÉRIE DR. JOSÉ FERREIRA PINTO FILHO									
	PG	J	V	E	D	GP	GC	SG	
1º	XV de Jaú*	19	12	8	3	1	18	8	10
2º	Batatais	16	12	5	6	1	9	5	4
3º	Independente	15	12	6	3	3	12	7	5
4º	G.E. Catanduense	15	12	5	5	2	19	13	6
5º	Pirassununguense	14	12	5	4	3	15	13	2
6º	Inter de Limeira	14	12	5	4	3	11	9	2
7º	Francana	13	12	5	3	4	13	12	1
8º	Orlândia	11	12	4	3	5	13	14	-1
9º	Palmeiras-SJBV	10	12	3	4	5	9	12	-3
10º	Ginásio Pinhalense	9	12	3	3	6	11	13	-2
11º	São-carlense	9	12	2	5	5	7	10	-3
12º	Sertãozinho	7	12	3	1	8	10	14	-4
13º	Estrela da Bela Vista	4	12	1	2	9	9	26	-17

SÉRIE DR. JOSÉ FERREIRA PINTO FILHO									
	PG	J	V	E	D	GP	GC	SG	
1º	XV de Jaú*	18	12	7	4	1	25	6	19
2º	Independente	17	12	7	3	2	15	7	8
3º	Francana	17	12	7	3	2	19	10	9
4º	G.E. Catanduense	17	12	6	5	1	19	7	12
5º	Batatais	13	12	5	3	4	13	10	3
6º	Inter de Limeira	12	11	4	4	3	17	15	2
7º	Palmeiras-SJBV	12	12	3	6	3	10	10	0
8º	Ginásio Pinhalense	11	11	4	3	4	11	14	-3
9º	Pirassununguense	11	12	3	5	4	10	13	-3
10º	Orlândia	9	12	1	7	4	7	13	-6
11º	São-carlense	8	12	2	4	6	9	19	-10
12º	Sertãozinho	7	12	1	5	6	10	17	-7
13º	Estrela da Bela Vista	2	12	1	0	11	3	27	-24

*Classificado para a Fase Final.

*Classificado para a Fase Final.

2º TURNO

12/09/76 Independente 0x0 XV de Jaú
 19/09/76 XV de Jaú 3x0 Gin. Pinhalense
 26/09/76 Pirassununguense 1x1 XV de Jaú
 03/10/76 XV de Jaú 1x0 Palmeiras-SJBV
 10/10/76 Francana 1x0 XV de Jaú
 17/10/76 XV de Jaú 2x1 Batatais
 24/10/76 Estrela da B. Vista 0x5 XV de Jaú
 31/10/76 XV de Jaú 4x2 Inter de Limeira
 04/11/76 Sertãozinho 0x0 XV de Jaú
 14/11/76 XV de Jaú 0x0 G.E. Catanduense
 21/11/76 Orlândia 0x3 XV de Jaú
 28/11/76 XV de Jaú 6x1 São-carlense

FASE FINAL

04/12/1976 XV de Jaú 1x0 Barretos E.C.
 08/12/1976 E.C. Santo André 0x2 XV de Jaú
 11/12/1976 Aliança 0x2 XV de Jaú

CLASSIFICAÇÃO

SÉRIE ALFREDO METIDIÉRI									
	PG	J	V	E	D	GP	GC	SG	
1º	E.C. Santo André*	20	13	9	2	2	20	7	13
2º	Aliança	20	13	8	4	1	18	7	11
3º	Nacional	17	13	8	1	4	15	6	9
4º	Rio Claro	16	13	6	4	3	14	6	8
5º	Saad	15	13	6	3	4	16	12	4
6º	Velo Clube	15	13	5	5	3	15	11	4
7º	Americana E.C.	14	13	4	6	3	10	7	3
8º	União Barbarense	12	13	4	4	5	14	18	-4
9º	Esportiva de Guará	12	13	4	4	5	7	11	-4
10º	E.C. São José	11	13	4	3	6	11	12	-1
11º	MAF	11	13	3	5	5	9	20	-11
12º	Taubaté	8	13	3	2	8	10	16	-6
13º	Independência-OSA	6	13	1	4	8	7	21	-14
14º	Amparo	5	13	2	1	10	14	26	-12

*Classificado para a Fase Final.

CLASSIFICAÇÃO FINAL

	PG	J	V	E	D	GP	GC	SG	
1º	XV de Jaú	6	3	3	0	0	5	0	5
2º	Aliança	3	3	1	1	1	5	5	0
3º	E.C. Santo André	3	3	1	1	1	3	3	0
4º	Barretos E.C.	0	3	0	0	3	2	7	-5

SEGUNDA DIVISÃO PROFISSIONAL ▶ Disputado de 18 de julho de 1976 a 27 de fevereiro de 1977



CAMPANHA DO CAMPEÃO

1ª FASE

1º TURNO

18/07/76	Guaiense	6x0	Novorizontino
01/08/76	Monte Alto	1x0	Guaiense
08/08/76	Guaiense	3x0	Taquaritinga
15/08/76	Rio Branco-IBI	2x0	Guaiense
22/08/76	Guaiense	5x1	Igarapava
29/08/76	Tanabi	0x0	Guaiense
05/09/76	Guaiense	1x0	Fernandópolis
07/09/76	A.E. Jalesense	0x1	Guaiense
12/09/76	Guaiense	0x0	Nevenense
19/09/76	Monte Azul	0x2	Guaiense

CLASSIFICAÇÃO

SÉRIE ROBERTO (BATATA) MONTEIRO										
	PG	J	V	E	D	GP	GC	SG		
1º	Capivariano*	17	9	8	1	0	20	4	16	
2º	DERAC	13	9	6	1	2	14	8	6	
3º	Saltense	12	9	6	0	3	17	10	7	
4º	Piracicabano	12	9	4	4	1	12	7	5	
5º	Laranjalense	11	9	4	3	2	18	8	10	
6º	Primavera	8	9	3	2	4	6	11	-5	
7º	Angatubense	7	9	3	1	5	7	10	-3	
8º	Usina São Jorge	6	9	2	2	5	9	17	-8	
9º	Corinthians-CLP	2	9	0	2	7	5	15	-10	
10º	Jundiaí F.C.	2	9	0	2	7	1	19	-18	
11º	Corinthians-SJC*	Eliminado								

*O Corinthians de São José dos Campos pediu licença dispensa ao fim do 1º turno, foi eliminado e todos os seus jogos cancelados.

SÉRIE PROFESSOR JOÃO CARVALHAES									
	PG	J	V	E	D	GP	GC	SG	
1º	Santa-Ritense*	16	10	6	4	0	17	4	13
2º	E.C. Lemense	15	10	6	3	1	17	6	11
3º	Itapira A.C.	15	10	5	5	0	14	7	7
4º	C.E.R. Descalvadense	13	10	5	3	2	14	10	4
5º	União de Tambaú	11	10	4	3	3	7	8	-1
6º	Portuguesa-SN	10	10	4	2	4	8	11	-3
7º	Palmeirense	10	10	4	2	4	11	8	3
8º	Juventus-GBA	7	10	3	1	6	8	17	-9
9º	Legionário	5	10	2	1	7	11	16	-5
10º	S.E. Matonense	5	10	2	1	7	11	20	-9
11º	Guaçuano	3	10	1	1	8	7	18	-11

SÉRIE CORONEL ERIC TINOCO MARQUES									
	PG	J	V	E	D	GP	GC	SG	
1º	Igarapava*	15	10	7	1	2	18	11	7
2º	Monte Alto	14	10	7	0	3	12	8	4
3º	Guaiense	14	10	6	2	2	18	4	14
4º	Nevenense	14	10	6	2	2	12	7	5
5º	Taquaritinga	11	10	5	1	4	18	15	3
6º	Novorizontino	9	10	3	3	4	13	17	-4
7º	Tanabi	8	10	3	2	5	10	11	-1
8º	A.E. Jalesense	8	10	3	2	5	7	11	-4
9º	Rio Branco-IBI	6	10	3	0	7	9	18	-9
10º	Monte Azul	6	10	1	4	5	5	12	-7
11º	Fernandópolis	5	10	2	1	7	14	22	-8

SÉRIE ALFREDO LAZERINI (TITA)									
	PG	J	V	E	D	GP	GC	SG	
1º	Dracena*	16	10	7	2	1	17	4	13
2º	S.E. Ilha Solteira	15	10	6	3	1	19	5	14
3º	Cafelandense	13	10	5	3	2	14	9	5
4º	Municipal-PAP	12	10	4	4	2	7	5	2
5º	Guarani-ADA	11	10	5	1	4	16	11	5
6º	José Bonifácio E.C.	10	10	4	2	4	10	12	-2
7º	A.E. Osvaldo Cruz	9	10	3	3	4	10	10	0
8º	Beira Rio	8	10	3	2	5	8	16	-8
9º	Ferroviária-AS	6	10	3	0	7	6	13	-7
10º	Bandeirante-BIR	5	10	2	1	7	7	13	-6
11º	Pereira Barreto	5	10	2	1	7	9	25	-16

*Classificado para a Fase Final.

2º TURNO

03/10/76	Novorizontino	0x3	Guaiense
17/10/76	Guaiense	3x0	Monte Alto
24/10/76	Taquaritinga	0x2	Guaiense
31/10/76	Guaiense	1x0	Rio Branco-IBI
07/11/76	Igarapava	0x1	Guaiense
14/11/76	Guaiense	2x0	Tanabi
21/11/76	Fernandópolis	1x0	Guaiense
28/11/76	Guaiense	4x0	A.E. Jalesense
05/12/76	Nevenense	1x2	Guaiense
12/12/76	Guaiense	1x0	Monte Azul

CLASSIFICAÇÃO

SÉRIE ROBERTO (BATATA) MONTEIRO									
	PG	J	V	E	D	GP	GC	SG	
1º	Capivariano*	14	9	5	4	0	18	8	10
2º	Laranjalense	12	9	5	2	2	30	12	18
3º	Primavera	12	9	5	2	2	11	7	4
4º	Saltense	11	9	5	1	3	20	10	10
5º	Angatubense	10	9	5	0	4	12	9	3
6º	Piracicabano	10	9	4	2	3	13	12	1
7º	DERAC	7	9	2	3	4	6	8	-2
8º	Corinthians-CLP	5	9	2	1	6	7	19	-12
9º	Usina São Jorge	5	9	1	3	5	9	19	-10
10º	Jundiaí F.C.	4	9	2	0	7	4	26	-22

SÉRIE PROFESSOR JOÃO CARVALHAES									
	PG	J	V	E	D	GP	GC	SG	
1º	E.C. Lemense*	18	10	9	0	1	16	3	13
2º	União de Tambaú	13	10	6	1	3	16	9	7
3º	C.E.R. Descalvadense	12	10	5	2	3	12	8	4
4º	Portuguesa-SN	11	9	4	3	2	17	12	5
5º	Guaçuano	11	10	5	1	4	9	10	-1
6º	Palmeirense	9	10	3	3	4	14	13	1
7º	S.E. Matonense	9	10	3	3	4	11	22	-11
8º	Itapira A.C.	8	10	4	0	6	15	12	3
9º	Legionário	8	9	3	2	4	8	9	-1
10º	Santa-Ritense	5	10	2	1	7	8	15	-7
11º	Juventus-GBA	4	10	1	2	7	7	20	-13

SÉRIE CORONEL ERIC TINOCO MARQUES									
	PG	J	V	E	D	GP	GC	SG	
1º	Guaiense*	18	10	9	0	1	19	2	17
2º	Nevenense	15	10	7	1	2	13	5	8
3º	Monte Alto	15	10	6	3	1	12	5	7
4º	Fernandópolis	14	10	6	2	2	12	7	5
5º	Tanabi	13	10	5	3	2	14	10	4
6º	Igarapava	12	10	4	4	2	18	9	9
7º	Novorizontino	7	10	3	1	6	8	15	-7
8º	Taquaritinga	6	10	2	2	6	9	15	-6
9º	Monte Azul	6	10	2	2	6	6	14	-8
10º	Rio Branco-IBI	2	10	1	0	9	7	19	-12
11º	A.E. Jalesense	2	10	1	0	9	4	21	-17

SÉRIE ALFREDO LAZERINI (TITA)									
	PG	J	V	E	D	GP	GC	SG	
1º	Cafelandense*	17	10	8	1	1	17	5	12
2º	Beira Rio	14	10	7	0	3	22	13	9
3º	S.E. Ilha Solteira	12	10	6	0	4	16	14	2
4º	José Bonifácio E.C.	10	10	5	0	5	11	8	3
5º	A.E. Osvaldo Cruz	9	10	3	3	4	11	11	0
6º	Ferrovária-AS	9	10	3	3	4	11	19	-8
7º	Guarani-ADA	8	10	4	0	6	8	9	-1
8º	Dracena	8	10	3	2	5	19	12	7
9º	Pereira Barreto	8	10	3	2	5	16	28	-12
10º	Municipal-PAP	7	10	3	1	6	10	23	-13
11º	Bandeirante-BIR	6	10	2	2	6	7	8	-1

*Classificado para a Fase Final.

FASE FINAL

16/01/77	Guaiense	0x0	Dracena
23/01/77	Capivariano	0x2	Guaiense
30/01/77	Guaiense	1x1	Santa-Ritense
06/02/77	Cafelandense	0x4	Guaiense
13/02/77	Guaiense	0x2	E.C. Lemense
27/02/77	Igarapava	1x2	Guaiense

CLASSIFICAÇÃO FINAL

	PG	J	V	E	D	GP	GC	SG	
1º	Guaiense	8	6	3	2	1	9	4	5
2º	Capivariano	7	6	2	3	1	8	6	2
3º	Dracena	6	6	2	2	2	5	4	1
4º	Cafelandense	6	6	1	4	1	3	6	-3
5º	Igarapava	5	6	1	3	2	10	10	0
6º	E.C. Lemense	5	6	1	3	2	6	9	-3
7º	Santa-Ritense	5	6	0	5	1	4	6	-2

1977

LIGA	1ª DIVISÃO	2ª DIVISÃO	3ª DIVISÃO	4ª DIVISÃO
 FPF	 Corinthians	 Francana	 Ginásio Pinhalense	 Primavera

O ano da libertação corintiana

Pode-se dizer que nenhum título paulista foi tão comemorado e lembrado como o de 1977. O troféu significou o maior alívio que a maior torcida do Estado registrou em sua história. Quase 23 anos depois de levantar sua última taça, o Corinthians voltou a colocar uma faixa de campeão, em um momento marcante para o futebol paulista e brasileiro.

Disputado por 19 equipes, o Campeonato Paulista daquele ano teria a divisão de quatro grupos. Três deles, A, B e C, com cinco times, e o Grupo D, com quatro. Todos se enfrentariam em turno e retorno. Os campeões e vice de cada turno, além de mais dois times por índice técnico e outros dois por arrecadação se classificariam para o terceiro turno. Nesta fase, as oito equipes seriam distribuídas em dois grupos de quatro que se enfrentariam dentro da chave, com o campeão de cada grupo fazendo a decisão do campeonato. A vitória por mais de três gols valeria três pontos.

Passadas todas essas etapas, o angustiados Corinthians ficaria frente à frente com uma empolgada e, considerada por muitas pessoas, favorita Ponte Preta. Afinal, o clube campineiro venceu o alvinegro da capital nos três encontros anteriores: 4 a 0, 2 a 1 e 1 a 0.

Agora, o regulamento previa que seria campeão o time que somasse quatro pontos na grande decisão.

O sentimento corintiano, porém, era de otimismo. Chegara a hora de encerrar o maior



© Jose Pinto/Placar

jejum de títulos da história alvinegra, avaliavam os torcedores. Este sentimento aumentou quando, em 5 de outubro, Palhinha marcou o gol da vitória corintiana por 1 a 0.

Em 9 de outubro, 146.082 pessoas foram ao Morumbi para ver o Corinthians, enfim, campeão. Bastava uma vitória do time do Parque São Jorge. Vaguinho marcou para o Corinthians. Mas, no segundo tempo, Dicá e Rui Rei anotaram, virando o placar para a Ponte Preta e frustrando os planos corintianos.

A decisão ficou para 13 de outubro.

Aquela quinta-feira entraria para a história. Quem vencesse seria o campeão, e o Morumbi já não tinha tanta gente: 86.677 torcedores. Em um lance no melhor estilo corintiano, sofrido, aos 36 minutos do segundo tempo, Zé Maria cobrou falta da direita e Vaguinho chutou na trave, Wladimir pegou o rebote de cabeça e Oscar tirou em cima da linha. Sobrou para Basílio entrar para a história com um chute firme e libertador. O Corinthians voltava a ser campeão depois de 22 anos, oito meses e sete dias.

DIVISÃO ESPECIAL PROFISSIONAL ▶ Disputado de 05 de fevereiro a 13 de outubro de 1977

 América-SJRP	 Botafogo-RP	 Comercial-RP	 Corinthians	 Ferroviária-ARQ	 Guarani	 Juventus	 Marília
 Noroeste	 Palmeiras	 Paulista-JU	 Ponte Preta	 Portuguesa	 Port. Santista	 Santos	 São Bento-SO
 São Paulo	 XV de Jaú	 XV de Piracicaba					

CAMPANHA DO CAMPEÃO

TAÇA CIDADE DE SÃO PAULO

09/02/77	Corinthians 2x0	Port. Santista	23/03/77	São Bento-SO 0x0	Corinthians
13/02/77	Ponte Preta 4x0	Corinthians	27/03/77	Corinthians 0x3	Guarani
16/02/77	Corinthians 3x0	Comercial-RP	17/04/77	São Paulo 0x1	Corinthians
19/02/77	Paulista-JU 0x2	Corinthians	20/04/77	Corinthians 3x1	XV de Piracicaba
24/02/77	Ferroviária-ARQ 0x0	Corinthians	27/04/77	Corinthians 3x0	América-SJRP
27/02/77	Marília 0x2	Corinthians	08/05/77	Corinthians 0x0	Palmeiras
02/03/77	Corinthians 0x1	Juventus	11/05/77	Corinthians 4x0	XV de Jaú
06/03/77	Botafogo-RP 2x2	Corinthians			
10/03/77	Corinthians 2x0	Portuguesa			
13/03/77	Noroeste 1x0	Corinthians			
20/03/77	Santos 1x1	Corinthians			

CLASSIFICAÇÃO

GRUPO A	PG	J	V3	VS	E	D	GP	GC	SG
1º Palmeiras*	31	18	2	10	5	1	33	13	20
2º Ponte Preta	23	18	3	2	10	3	29	21	8
3º São Bento-SO	15	18	0	4	7	7	12	19	-7
4º Ferroviária-ARQ	14	18	0	5	4	9	10	19	-9
5º Portuguesa Santista	14	18	0	3	8	7	12	23	-11

GRUPO B	PG	J	V3	VS	E	D	GP	GC	SG
1º Botafogo-RP*	32	18	4	7	6	1	30	10	20
2º Corinthians	26	18	3	6	5	4	25	13	12
3º XV de Piracicaba	22	18	0	7	8	3	18	13	5
4º Juventus	19	18	2	3	7	6	25	23	2
5º XV de Jaú	12	18	1	4	1	12	12	25	-13

GRUPO C	PG	J	V3	VS	E	D	GP	GC	SG
1º São Paulo*	27	18	2	8	5	3	30	15	15
2º Portuguesa	17	18	2	2	7	7	20	22	-2
3º Noroeste	16	18	0	6	4	8	20	26	-6
4º Marília	12	18	0	3	6	9	15	27	-12
5º Comercial-RP	10	18	0	3	4	11	15	33	-18

GRUPO D	PG	J	V3	VS	E	D	GP	GC	SG
1º Guarani*	23	18	2	6	5	5	22	16	6
2º Santos	21	18	1	6	6	5	20	18	2
3º América-SJRP	18	18	1	6	3	8	17	23	-6
4º Paulista-JU	15	18	1	2	8	7	13	19	-6

TAÇA GOVERNADOR DO ESTADO DE SP

22/05/77	Corinthians	2x0	São Bento-SO
29/05/77	Corinthians	4x0	Santos
09/06/77	Corinthians	2x0	Botafogo-RP
12/06/77	Guarani	2x1	Corinthians
19/06/77	Port. Santista	0x1	Corinthians
26/06/77	Comercial-RP	0x1	Corinthians
02/07/77	Corinthians	4x0	Paulista-JU
10/07/77	Portuguesa	1x0	Corinthians
17/07/77	Juventus	0x1	Corinthians
24/07/77	Palmeiras	4x2	Corinthians
27/07/77	Corinthians	1x0	Marília
30/07/77	América-SJRP	1x2	Corinthians
10/08/77	XV de Piracicaba	2x3	Corinthians
01/08/77	Corinthians	3x1	Ferroviária-ARQ
21/08/77	Corinthians	1x0	São Paulo
25/08/77	Corinthians	1x2	Ponte Preta
28/08/77	Corinthians	2x1	São Paulo
31/08/77	Corinthians	1x0	Palmeiras

CLASSIFICAÇÃO

GRUPO A	PG	J	V3	VS	E	D	GP	GC	SG	TPG
1º Portuguesa*	26	18	3	5	7	3	30	16	14	48
2º Santos***	24	18	2	7	4	5	23	16	7	44
3º Comercial-RP	20	18	1	5	7	5	23	18	5	37
4º São Bento-SO	15	18	1	5	2	10	21	30	-9	28
5º Noroeste	7	18	0	2	3	13	12	35	-23	13

GRUPO B	PG	J	V3	VS	E	D	GP	GC	SG	TPG
1º São Paulo*	28	18	5	4	5	4	31	12	19	52
2º Guarani***	24	18	1	7	7	3	21	13	8	44
3º América-SJRP	19	18	3	3	4	8	24	18	6	35
4º Paulista-JU	15	18	2	3	3	10	21	32	-11	28
5º Marília	12	18	0	5	2	11	15	35	-20	22

GRUPO C	PG	J	V3	VS	E	D	GP	GC	SG	TPG
1º Corinthians**	29	18	3	10	0	5	34	17	17	54
2º Ponte Preta***	29	18	1	11	4	2	25	9	16	54
3º Juventus	20	18	2	5	4	7	20	20	0	37
4º XV de Jaú	16	18	1	4	5	8	20	30	-10	30
5º Port. Santista	3	18	0	0	3	15	13	45	-32	6

GRUPO D	PG	J	V3	VS	E	D	GP	GC	SG	TPG
1º Palmeiras*	30	18	4	5	8	1	39	19	20	56
2º Botafogo-RP	23	18	1	7	6	4	25	17	8	43
3º XV de Piracicaba	17	18	0	7	3	8	18	29	-11	31
4º Ferroviária-ARQ	16	18	1	5	3	9	17	20	-3	30

*Classificados para a Fase Eliminatória do 2º Turno e para o 3º Turno por Total de Pontos Ganhos

**Classificado para a Fase Eliminatória do 2º Turno (O Corinthians ganharia a vaga no 3º Turno ao vencer o 2º turno)

***Classificados para o 3º Turno por Total de Pontos Ganhos.

3º TURNO

04/09/77	Santos	2x2	Corinthians
11/09/77	Corinthians	0x1	Ponte Preta
18/09/77	Corinthians	2x0	Palmeiras
21/09/77	Corinthians	0x1	Guarani
25/09/77	Corinthians	5x1	Noroeste
29/09/77	Corinthians	1x0	Portuguesa
02/10/77	Corinthians	2x1	São Paulo

CLASSIFICAÇÃO

GRUPO E	PG	J	V	E	D	GP	GC	SG
1º Ponte Preta*	12	7	5	2	0	9	2	7
2º Botafogo-RP**	4	6	2	0	4	6	7	-1
3º Santos	4	7	1	2	4	4	9	-5
4º Palmeiras**	4	6	0	4	2	4	7	-3

GRUPO F	PG	J	V	E	D	GP	GC	SG
1º Corinthians*	9	7	4	1	2	8	5	3
2º São Paulo	8	7	3	2	2	8	6	2
3º Portuguesa	7	7	2	3	2	5	6	-1
4º Guarani	6	7	2	2	3	6	8	-2

*Classificados para a Final

**A partida entre Botafogo e Palmeiras pela última rodada não foi realizada.

FINAL

05/10/77	Corinthians	1x0	Ponte Preta
09/10/77	Ponte Preta	2x1	Corinthians
13/10/77	Corinthians	1x0	Ponte Preta

Local: Estádio do Morumbi.

Árbitro: Dulcideo Vanderlei Boschilia.

Gol: Basilio 36' do 2ºT.

COR: Tobias; Zé Maria, Moisés, Ademir e Vladimir; Russo, Luciano e Basilio; Vaguinho, Geraldo e Romeu.

PP: Carlos; Jair, Oscar, Polozzi e Angelo; Vanderlei, Marco Aurelio e Dicá; Lucio, Rui Rei e Tuta (Parraga).



ARTILHEIRO

Serginho
(São Paulo)

32 gols

TORNEIO ELIMINATÓRIO PARA DIVISÃO INTERMEDIÁRIA ▶ Disputado de 10 de abril a 17 de abril de 1977



1ª FASE

10/04/77 Americana E.C. 2x0 A.A. Votuporanguense

SEMIFINAL

13/04/77 Batatais 1x1 Americana E.C.
Pênaltis: 4x5

FINAL

17/04/77 Americana E.C.* 3x2 Linense
*Com esses resultados, o Americana E.C. conquistou o direito de disputar a Divisão Intermediária. As outras sete equipes disputaram a Primeira Divisão.

DIVISÃO INTERMEDIÁRIA ▶ Disputado de 24 de abril a 04 de dezembro de 1977



CAMPANHA DO CAMPEÃO

1ª FASE

24/04/77 Andradina F.C. 2x2 Francana
01/05/77 Francana 1x0 A.E. Araçatuba
08/05/77 Barretos E.C. 2x1 Francana
15/05/77 Francana 1x0 G.E. Catanduvense
22/05/77 Independente 2x1 Francana
29/05/77 Francana 1x1 Rio Claro
05/06/77 Sãocarlense 1x1 Francana
12/06/77 Francana 2x0 Corinthians-PP
19/06/77 Rio Preto 1x2 Francana
26/06/77 Francana 8x0 Andradina F.C.
02/07/77 A.E. Araçatuba 1x1 Francana
10/07/77 Francana 1x0 Barretos E.C.
17/07/77 G.E. Catanduvense 2x2 Francana
24/07/77 Francana 0x0 Independente
31/07/77 Rio Claro 0x0 Francana
07/08/77 Francana 1x0 Sãocarlense
14/08/77 Corinthians-PP 0x0 Francana
21/08/77 Francana 4x1 Rio Preto

CLASSIFICAÇÃO

SÉRIE ALMIRANTE HELENO DE BARROS NUNES

	PG	J	V	E	D	GP	GC	SG
1º Inter de Limeira*	25	18	8	9	1	25	16	9
2º São José E.C.*	23	18	9	5	4	13	9	4
3º Velo Clube*	20	18	8	4	6	25	17	8
4º Nacional*	20	18	7	6	5	20	17	3
5º Saad*	19	18	6	7	5	19	18	1
6º Aliança	19	18	6	7	5	15	15	0
7º Taubaté	18	18	6	6	6	21	20	1
8º E.C. Santo André	15	18	4	7	7	14	14	0
9º Americana E.C.*	12	18	2	8	8	7	17	-10
10º Esportiva de Guará	9	18	1	7	10	10	26	-16

SÉRIE MAJOR BRIGADEIRO JERONYMO BAPTISTA BASTOS

	PG	J	V	E	D	GP	GC	SG
1º Barretos E.C.*	27	18	13	1	4	24	12	12
2º A.E. Araçatuba*	24	18	9	6	3	19	10	9
3º Independente*	24	18	9	6	3	22	15	7
4º Francana*	24	18	8	8	2	29	13	16
5º Sãocarlense*	22	18	7	8	3	14	8	6
6º G.E. Catanduvense	21	18	8	5	5	24	9	15
7º Rio Claro	18	18	6	6	6	15	13	2
8º Corinthians-PP	7	18	2	3	13	7	31	-24
9º Andradina F.C.	7	18	1	5	12	13	35	-22
10º Rio Preto	6	18	1	4	13	9	30	-21

*Clubes classificados para o Grupo dos Vencedores. Os demais foram para o Grupo dos Perdedores e o Andradina F.C. foi rebaixado.

2ª FASE/GRUPO DOS VENCEDORES

11/09/77 Francana 1x0 Velo Clube
18/09/77 Independente 0x1 Francana
21/09/77 Francana 1x0 Saad
25/09/77 Sãocarlense 2x1 Francana
28/09/77 Francana 5x1 Nacional
02/10/77 Inter de Limeira 2x2 Francana
05/10/77 Francana 2x0 São José E.C.
09/10/77 Barretos E.C. 0x1 Francana
16/10/77 A.E. Araçatuba 1x1 Francana
23/10/77 Velo Clube 2x1 Francana
30/10/77 Francana 4x0 Independente
06/11/77 Saad 1x0 Francana
09/11/77 Francana 2x0 Sãocarlense
12/11/77 Nacional 1x0 Francana
15/11/77 Francana 2x1 Inter de Limeira
20/11/77 São José E.C. 0x2 Francana
27/11/77 Francana 1x1 Barretos E.C.
04/12/77 Francana 2x0 A.E. Araçatuba

CLASSIFICAÇÃO FINAL

	PG	J	V	E	D	GP	GC	SG
1º Francana	25	18	11	3	4	29	12	17
2º A.E. Araçatuba	25	18	10	5	3	17	8	9
3º São José E.C.	25	18	10	5	3	19	13	6
4º Barretos E.C.	20	18	7	6	5	20	16	4
5º Saad	18	18	8	2	8	19	17	2
6º Inter de Limeira	18	18	5	8	5	26	26	0
7º Velo Clube	17	18	6	5	7	22	22	0
8º Independente	14	18	5	4	9	21	25	-4
9º Nacional	10	18	2	6	10	13	26	-13
10º Sãocarlense	8	18	1	6	11	15	36	-21

PRIMEIRA DIVISÃO PROFISSIONAL ▶ Disputado de 29 de maio de 1977 a 25 de fevereiro de 1978



CAMPANHA DO CAMPEÃO

1ª FASE

09/06/77	Palmeiras-SJBV	1x1	Gin. Pinhalense
29/05/77	Gin. Pinhalense	1x1	Pirassununguense
05/06/77	Água Branca	1x2	Gin. Pinhalense
09/06/77	Palmeiras-SJBV	1x1	Gin. Pinhalense
12/06/77	Gin. Pinhalense	1x0	DERAC
19/06/77	Sertãozinho	1x1	Gin. Pinhalense
26/06/77	Orlândia	1x2	Gin. Pinhalense
03/07/77	Gin. Pinhalense	3x0	Radium
10/07/77	Batatais	0x1	Gin. Pinhalense
17/07/77	Gin. Pinhalense	4x0	Amparo
24/07/77	Gin. Pinhalense	3x1	Palmeiras-SJBV
31/07/77	Pirassununguense	0x1	Gin. Pinhalense
07/08/77	Gin. Pinhalense	1x0	Água Branca
14/08/77	DERAC	1x0	Gin. Pinhalense
21/08/77	Gin. Pinhalense	1x0	Sertãozinho
28/08/77	Gin. Pinhalense	4x0	Orlândia
04/09/77	Radium	0x0	Gin. Pinhalense
11/09/77	Gin. Pinhalense	2x0	Batatais
18/09/77	Amparo	1x1	Gin. Pinhalense

CLASSIFICAÇÃO

SÉRIE DESEMBARGADOR CARNEIRO DE LACERDA									
	PG	J	V	E	D	GP	GC	SG	
1º	Ginásio Pinhalense	29	18	12	5	1	29	8	21
2º	Sertãozinho*	23	18	10	3	5	18	9	9
3º	Amparo*	20	18	8	4	6	24	20	4
4º	Pirassununguense*	20	18	7	6	5	18	12	6
5º	Radium*	19	18	7	5	6	15	15	0
6º	DERAC	19	18	6	7	5	18	16	2
7º	Água Branca	16	18	6	4	8	11	17	-6
8º	Batatais	15	18	5	5	8	14	17	-3
9º	Palmeiras-SJBV	14	18	4	6	8	9	16	-7
10º	Orlândia	5	18	1	3	14	10	36	-26

SÉRIE CASEMIRO DA COSTA									
	PG	J	V	E	D	GP	GC	SG	
1º	Inter-BB*	28	18	11	6	1	31	12	19
2º	Guaiense*	23	18	10	3	5	24	14	10
3º	Linense*	22	18	8	6	4	31	12	19
4º	A.A. Votuporanguense*	21	18	10	1	7	22	19	3
5º	A.E. Osvaldo Cruz*	18	18	8	2	8	20	16	4
6º	Garça F.C.	18	18	8	2	8	24	27	-3
7º	Penapolense	18	18	7	4	7	22	17	5
8º	Tupã	16	18	7	2	9	22	24	-2
9º	Olímpia	12	18	4	4	10	15	29	-14
10º	Jaboticabal	4	18	2	0	16	17	58	-41

*Clubes classificados para a Série dos Vencedores. Os demais foram para a Série dos Perdedores e o Jaboticabal foi rebaixado.

2ª FASE - SÉRIE DOS VECEDORES

02/10/77	Gin. Pinhalense	4x0*	Amparo
*Partida anulada pelo TJD.			
09/10/77	Radium	0x0	Gin. Pinhalense
16/10/77	Gin. Pinhalense	0x0	Pirassununguense
22/10/77	Sertãozinho	3x2	Gin. Pinhalense
06/11/77	Amparo	0x4	Gin. Pinhalense
13/11/77	Gin. Pinhalense	2x0	Radium
04/12/77	Pirassununguense	2x3	Gin. Pinhalense
27/12/77	Gin. Pinhalense	6x2	Sertãozinho

Obs.: A final seria Pinhalense e Linense, mas por falta de datas a FPF declarou o Pinhalense campeão por ter mais pontos na 2ª fase que o Linense (12x10).
25/02/78 Gin. Pinhalense 1x0* Amparo
*Partida cancelada do 1º turno do dia 02/10.

CLASSIFICAÇÃO

SÉRIE DOS VECEDORES									
SÉRIE A									
	PG	J	V	E	D	GP	GC	SG	
1º	Ginásio Pinhalense*	12	8	5	2	1	18	7	11
2º	Radium	12	8	5	2	1	8	5	3
3º	Pirassununguense	9	8	3	3	2	10	8	2
4º	Sertãozinho	4	8	2	0	6	8	16	-8
5º	Amparo	3	8	1	1	6	2	10	-8

SÉRIE B									
	PG	J	V	E	D	GP	GC	SG	
1º	Linense*	10	8	5	0	3	9	9	0
2º	Guaiense	10	8	4	2	2	8	6	2
3º	A.A. Votuporanguense	9	8	3	3	2	8	5	3
4º	A.E. Osvaldo Cruz	7	8	3	1	4	6	10	-4
5º	Inter-BB	4	8	1	2	5	10	11	-1

*O regulamento previa uma final entre os vencedores dos Grupos A e B, mas devido à falta de datas a FPF declarou o Ginásio Pinhalense campeão por ter mais pontos na fase.

SEGUNDA DIVISÃO PROFISSIONAL ▶ Disputado de 29 de maio de 1977 a 25 de fevereiro de 1978





CAMPANHA DO CAMPEÃO

1ª FASE

12/06/77	Primavera	1x0	XV de Indaiatuba
19/06/77	Jabaquara	2x2	Primavera
26/06/77	Primavera	4x1	Riopedrense
03/07/77	Laranjalense	1x0	Primavera
10/07/77	Primavera	1x0	MAF
24/07/77	Capivariano	0x1	Primavera
31/07/77	Primavera	1x2	Saltense
07/08/77	Angatubense	0x0	Primavera
14/08/77	XV de Indaiatuba	0x2	Primavera
21/08/77	Primavera	1x0	Jabaquara
28/08/77	Riopedrense	1x1	Primavera
04/09/77	Primavera	2x1	Laranjalense
07/09/77	MAF	0x3	Primavera
18/09/77	Primavera	2x1	Capivariano
25/09/77	Saltense	1x1	Primavera
02/10/77	Primavera	2x0	Angatubense

CLASSIFICAÇÃO

SÉRIE ÉDSON ARANTES DO NASCIMENTO									
	PG	J	V	E	D	GP	GC	SG	
1º	Primavera*	24	16	10	4	2	24	10	14
2º	Laranjalense*	21	16	9	3	4	22	12	10
3º	Capivariano	21	16	8	5	3	25	11	14
4º	Jabaquara	20	16	8	4	4	33	20	13
5º	Saltense	17	16	6	5	5	24	22	2
6º	Riopedrense	15	16	4	7	5	19	23	-4
7º	Angatubense	9	16	3	3	10	12	27	-15
8º	XV de Indaiatuba	9	16	3	3	10	18	34	-16
9º	MAF	8	16	2	4	10	16	34	-18

SÉRIE ARAKEN PATUSKA									
	PG	J	V	E	D	GP	GC	SG	
1º	Nevense*	24	16	10	4	2	31	15	16
2º	Cafelandense*	23	16	9	5	2	24	15	9
3º	Barra Bonita	22	16	10	2	4	23	14	9
4º	Novorizontino	21	16	9	3	4	30	10	20
5º	Rio Branco-IBI	17	16	6	5	5	18	13	5
6º	Municipal-BAR	16	16	7	2	7	19	19	0
7º	Duartina	12	16	6	0	10	13	28	-15
8º	Municipal-PAP	4	16	2	0	14	9	29	-20
9º	Americano-IBI	3	16	1	1	14	6	32	-26

SÉRIE MANOEL NUNES									
	PG	J	V	E	D	GP	GC	SG	
1º	Beira Rio*	23	16	8	7	1	30	10	20
2º	Fernandópolis*	22	16	9	4	3	19	10	9
3º	Tanabi	22	16	8	6	2	27	10	17
4º	S.E. Ilha Solteira	21	16	10	1	5	35	17	18
5º	Dracena	18	16	8	2	6	17	14	3
6º	Bandeirante-BIR	12	16	5	2	9	21	33	-12
7º	Guarani-ADA	12	16	4	4	8	11	25	-14
8º	Rinopolense	9	16	3	3	10	16	27	-11
9º	Valparaíso	5	16	2	1	13	9	39	-30

*Classificados para Segunda Fase.

SÉRIE PETRONILHO DE BRITO

	PG	J	V	E	D	GP	GC	SG	
1º	Guaçuano*	18	12	8	2	2	15	5	10
2º	E.C. Lemense*	18	12	7	4	1	21	5	16
3º	Santa Bárbara	15	12	5	5	2	14	10	4
4º	7 de Setembro-AME	11	12	3	5	4	8	14	-6
5º	E.C. Sumaré	10	12	3	4	5	12	22	-10
6º	Cruzeiro	8	12	2	4	6	16	22	-6
7º	Mogi Mirim	4	12	0	4	8	7	15	-8
8º	Independente-PRS**	Desistiu							
9º	Estrela de Piquete**	Eliminado							

*Classificados para Segunda Fase.

**O Independente desistiu após a 5ª rodada e o Estrela foi eliminado ao término do 1º turno. Os dois times tiveram suas partidas anuladas.

SÉRIE HEITOR MARCELINO DOMINGUES

	PG	J	V	E	D	GP	GC	SG	
1º	União de Tambaú*	21	14	9	3	2	19	7	12
2º	Taquaritinga*	18	14	8	2	4	15	13	2
3º	Palmeirense	17	14	7	3	4	13	10	3
4º	S.E. Matonense	15	14	7	1	6	23	9	14
5º	Santa-Ritense	15	14	6	3	5	13	14	-1
6º	Monte Alto	11	14	3	5	6	9	15	-6
7º	Igarapava	10	14	4	2	8	15	19	-4
8º	Juventus-GBA	5	14	1	3	10	6	26	-20
9º	Estrela da Bela Vista**	Eliminado							

*Classificados para Segunda Fase.

**O Estrela da Bela Vista foi eliminado e suas partidas canceladas.

2ª FASE

30/10/77	Guaçuano	0x1	Primavera
02/11/77	E.C. Lemense	2x3	Primavera
06/11/77	Primavera	2x1	Laranjalense
09/11/77	Primavera	1x0	União de Tambaú
20/11/77	Primavera	2x0	Guaçuano
23/11/77	Primavera	0x0	E.C. Lemense
27/11/77	Laranjalense	2x3	Primavera
04/12/77	União de Tambaú	1x0	Primavera

CLASSIFICAÇÃO

SÉRIE A									
	PG	J	V	E	D	GP	GC	SG	
1º	Primavera*	13	8	6	1	1	12	6	6
2º	Laranjalense	10	8	5	0	3	13	11	2
3º	E.C. Lemense	10	8	4	2	2	14	7	7
4º	Guaçuano	4	8	1	2	5	2	10	-8
5º	União de Tambaú	3	8	1	1	6	6	13	-7

SÉRIE B									
	PG	J	V	E	D	GP	GC	SG	
1º	Beira Rio*	11	7	5	1	1	11	4	7
2º	Fernandópolis	9	8	2	5	1	8	6	2
3º	Cafelandense	6	6	2	2	2	8	6	2
4º	Nevense	5	7	2	1	4	9	14	-5
4º	Taquaritinga	5	8	2	1	5	5	11	-6

*Classificado para Fase Final.

FASE FINAL

12/02/78	Beira Rio	2x0	Primavera
19/02/78	Primavera	1x0	Beira Rio
26/02/78	Primavera	1x0	Beira Rio

1978

LIGA	1ª DIVISÃO	2ª DIVISÃO	3ª DIVISÃO	4ª DIVISÃO	5ª DIVISÃO
 FPF	 Santos	 Inter de Limeira	 A.A. Votuporanguense	 E.C. Lemense	 Cruzeiro

Meninos da Vila: a primeira geração

Com 20 times, três turnos, início em 78 e fim em 79, o Paulistão desta temporada foi palco para o nascimento de uma grife do futebol brasileiro: os Meninos da Vila surpreenderam pela velocidade e ficaram com a taça.

O caminho era longo: o torneio foi disputado entre agosto de 1978 e junho de 1979. Então, só com fôlego de menino para suportar tal maratona. Talvez este tenha sido o diferencial do Santos na primeira geração de Meninos da Vila, que conquistou o título diante do rival São Paulo em três jogos emocionantes no estádio do Morumbi.

No primeiro confronto, vitória santista por 2x1; empate por 1x1 no segundo; e vitória são-paulina por 2x0 no terceiro. Para ser campeão, o tricolor precisava vencer também a prorrogação, que terminou empatada sem gols, garantindo o 14º título santista.



© Ronaldo Kotscho/Placar

DIVISÃO ESPECIAL ▶ Disputado de 20 de agosto 1978 a 28 de junho de 1979

 América-SJRP	 Botafogo-RP	 Comercial-RP	 Corinthians	 Ferroviária-ARQ	 Francana	 Guarani	 Juventus
 Marília	 Noroeste	 Palmeiras	 Paulista-JU	 Ponte Preta	 Portuguesa	 Port. Santista	 Santos
 São Bento-SO	 São Paulo	 XV de Jaú	 XV de Piracicaba				

CAMPANHA DO CAMPEÃO

1º TURNO

20/08/78	Santos 1x1 Corinthians
27/08/78	Port. Santista 1x2 Santos
30/08/78	Santos 5x0 Comercial -RP
03/09/78	Ponte Preta 2x2 Santos
07/09/78	Santos 0x0 Paulista -JU
10/08/78	Marília 0x0 Santos
17/09/78	Portuguesa 0x4 Santos
20/09/78	Santos 2x0 Noroeste
23/09/78	Botafogo-RP 0x0 Santos
28/09/78	Santos 1x0 Francana
01/10/78	São Paulo 1x3 Santos
04/10/78	Santos 3x1 Ferroviária-ARQ
08/10/78	Santos 0x0 São Bento-SO
15/10/78	Palmeiras 2x0 Santos
18/10/78	Santos 0x2 Guarani
22/10/78	XV de Piracicaba 2x2 Santos
25/10/78	Santos 1x1 Juventus
05/11/78	América-SJRP 1x0 Santos
11/11/78	São Paulo 0x0 Santos
22/11/78	Santos 1x0 Ponte Preta
26/11/78	Santos 0x1 Corinthians

CLASSIFICAÇÃO

GRUPO A	PG	J	V	E	D	GP	GC	SG	
1º	Ponte Preta*	24	19	8	8	3	17	10	7
2º	Santos*	23	19	7	9	3	27	15	12
3º	Paulista-JU	17	19	4	9	6	12	15	-3
4º	Noroeste	16	19	6	4	9	12	22	-10
5º	Portuguesa Santista	7	19	2	3	14	11	34	-23

GRUPO B	PG	J	V	E	D	GP	GC	SG	
1º	São Paulo*	28	19	12	4	3	18	12	6
2º	Portuguesa*	19	19	6	7	6	27	28	-1
3º	Juventus	17	19	7	3	9	32	33	-1
4º	Francana	17	19	5	7	7	19	17	2
5º	XV de Piracicaba	16	19	4	8	7	15	19	-4

GRUPO C	PG	J	V	E	D	GP	GC	SG
1º Guarani*	28	19	11	6	2	33	14	19
2º Corinthians*	26	19	9	8	2	24	17	7
3º Comercial-RP	21	19	8	5	6	23	22	1
4º São Bento-SO	17	19	6	5	8	14	23	-9
5º Marília	15	19	5	5	9	23	27	-4

GRUPO D	PG	J	V	E	D	GP	GC	SG
1º Palmeiras*	24	19	9	6	4	26	15	11
2º XV de Jaú*	20	19	7	6	6	22	21	1
3º Botafogo-RP	19	19	5	9	5	16	13	3
4º América-SJRP	16	19	6	4	9	18	20	-2
5º Ferroviária-ARQ	10	19	1	8	10	12	24	-12

*Classificados para as Quartas de Final do turno.

2º TURNO

29/11/78	Francana	2x0	Santos
03/12/78	Santos	2x1	Port. Santista
09/12/78	Juventus	2x3	Santos
16/12/78	Santos	0x0	Marília
28/01/79	Santos	4x1	São Paulo
04/01/79	Comercial-RP	0x1	Santos
11/02/79	Corinthians	2x1	Santos
14/02/79	Santos	1x0	XV de Piracicaba
17/02/79	Santos	1x0	XV de Jaú
21/02/79	Noroeste	0x0	Santos
24/02/79	Paulista	0x0	Santos
04/03/79	Santos	1x2	Palmeiras
07/03/79	São Bento-SO	2x0	Santos
11/03/79	Portuguesa	2x3	Santos
14/03/79	Santos	4x0	América-SJRP
18/03/79	Guarani	0x1	Santos
24/03/79	Santos	3x0	Botafogo-RP
28/03/79	Ferroviária-ARQ	0x0	Santos
01/04/79	Santos	0x1	Ponte Preta
14/04/79	Santos	2x1	Francana
19/04/79	Santos	1x2	Ponte Preta

CLASSIFICAÇÃO

GRUPO A	PG	J	V	E	D	GP	GC	SG
1º Guarani*	22	19	7	8	4	24	16	8
2º Juventus*	21	19	8	5	6	33	27	6
3º Portuguesa Santista	21	19	8	5	6	13	14	-1
4º Palmeiras	20	19	8	4	7	23	18	5
5º Paulista-JU	13	19	2	9	8	10	20	-10

GRUPO B	PG	J	V	E	D	GP	GC	SG
1º Corinthians*	22	19	7	8	4	25	20	5
2º Botafogo-RP*	22	19	7	8	4	23	19	4
3º Comercial-RP	17	19	5	7	7	10	19	-9
4º Noroeste	15	19	4	7	8	13	22	-9
5º América-SJRP	15	19	3	9	7	19	29	-10

GRUPO C	PG	J	V	E	D	GP	GC	SG
1º Ponte Preta*	29	19	12	5	2	39	16	23
2º Francana*	19	19	5	9	5	22	27	-5
3º São Paulo	16	19	6	4	9	24	27	-3
4º Marília	16	19	4	8	7	22	27	-5
5º São Bento-SO	15	19	5	5	9	24	30	-6

GRUPO D	PG	J	V	E	D	GP	GC	SG
1º Santos*	24	19	10	4	5	25	15	10
2º Ferroviária-ARQ*	22	19	7	8	4	18	14	4
3º XV de Piracicaba	20	19	6	8	5	16	16	0
4º XV de Jaú	16	19	6	4	9	18	19	-1
5º Portuguesa	15	19	5	5	9	19	24	-5

*Classificados para as Quartas de Final do turno.

3º TURNO

03/05/79	Santos	5x1	Botafogo-RP
06/05/79	Santos	1x0	Francana
09/05/79	Santos	5x1	Portuguesa
12/05/79	São Paulo	2x1	Santos
20/05/79	Santos	0x1	Juventus
27/05/79	Palmeiras	2x1	Santos
30/05/79	Santos	3x1	Guarani
07/06/79	Santos	2x0	Ponte Preta
10/06/79	Santos	0x1	Corinthians
16/06/79	Santos	3x1	Guarani

*Devido à falta de datas, Ponte Preta e Guarani não decidiram o 2º Turno (O Guarani disputava a Taça Libertadores). Mas ambos se classificaram pelo índice técnico (soma dos pontos dos dois turnos). O mesmo ocorreu com Santos, São Paulo, Palmeiras e Botafogo. O Corinthians se classificou como campeão do 1º Turno, e o Juventus, como vice-campeão do Torneio Incentivo. O campeão do Torneio Incentivo, o Paulista, ficou de fora por ter ficado em 19º lugar na classificação geral. Os dois clubes que completaram a lista de classificados foram a Francana (por ter melhor renda) e a Portuguesa (por ter o melhor ataque).

CLASSIFICAÇÃO

GRUPO A	PG	J	V	E	D	GP	GC	SG
1º Guarani*	13	9	5	3	1	19	7	12
2º São Paulo*	13	9	4	5	0	14	6	8
3º Corinthians	12	9	5	2	2	16	11	5
4º Francana	5	9	1	3	5	9	14	-5
5º Botafogo-RP	2	9	1	0	8	7	24	-17

GRUPO B	PG	J	V	E	D	GP	GC	SG
1º Palmeiras*	14	9	6	2	1	17	6	11
2º Santos*	10	9	5	0	4	18	9	9
3º Ponte Preta	10	9	4	2	3	11	10	1
4º Juventus	9	9	3	3	3	11	16	-5
5º Portuguesa	2	9	0	2	7	3	22	-19

*Classificados para a Semifinal.

SEMIFINAL

16/06/79	Santos	3x1	Guarani
----------	--------	-----	---------

FINAL

20/06/79	São Paulo	1x2	Santos
24/06/79	Santos	1x1	São Paulo
28/06/79	Santos	0x2	São Paulo (Prorrogação 0x0)

Local: Estádio do Morumbi.

Árbitro: João Leopoldo Aieta.

Gols: Zé Sergio 26' do 1ºT; Neca 5' do 2ºT.

SFC: Flavio; Nelson, Antonio Carlos, Neto (Fernando)

e Gilberto; Zé Carlos e Toninho Vieira; Nilton Batata,

Pita (Rubens Feijão), Juari e Claudinho. Técnico: Formiga.

SP: Valdir Peres; Getulio, Tecão, Bezerra e Airton; Chicão

e Murici; Viana (Edu), Dario Pereyra (Tardeli), Neca

e Zé Sergio. Técnico: Rubens Minelli.



ARTILHEIRO

Juari
(Santos)

29 gols



Aliança



Americana E.C.



A.E. Araçatuba



Barretos E.C.



G.E. Catanduvense



Corinthians-PP



Esportiva de Guará



Ginásio Pinhalense



Independente



Inter de Limeira



Linense



Nacional



Rio Claro



Rio Preto



Saad



E.C. Santo André



Sãocarlense



São José E.C.



Taubaté



Velo Clube

CAMPANHA DO CAMPEÃO

1ª FASE

05/03/78 E.C. Santo André 0x1 Inter de Limeira
 12/03/78 Inter de Limeira 3x0 Nacional
 19/03/78 São José E.C. 2x0 Inter de Limeira
 25/03/78 Inter de Limeira 0x0 Taubaté
 02/03/78 Esportiva de Guará 0x0 Inter de Limeira
 09/04/78 Inter de Limeira 1x0 Independente
 16/04/78 Inter de Limeira 1x0 Saad
 23/04/78 Gin. Pinhalense 2x2 Inter de Limeira
 30/04/78 Inter de Limeira 3x1 Aliança
 07/05/78 Inter de Limeira 2x1 E.C. Santo André
 13/05/78 Nacional 0x0 Inter de Limeira
 21/05/78 Inter de Limeira 4x1 São José E.C.
 28/05/78 Taubaté 0x1 Inter de Limeira
 04/06/78 Inter de Limeira 3x0 Esportiva de Guará
 10/06/78 Independente 2x1 Inter de Limeira
 18/06/78 Saad 1x0 Inter de Limeira
 25/06/78 Inter de Limeira 2x0 Gin. Pinhalense
 02/06/78 Aliança 2x0 Inter de Limeira

CLASSIFICAÇÃO

SÉRIE A	PG	J	V	E	D	GP	GC	SG
1º Barretos E.C.*	22	18	7	8	3	15	12	3
2º Velo Clube*	21	18	6	9	3	17	12	5
3º G.E. Catanduvense*	20	18	8	4	6	18	13	5
4º Sãocarlense*	20	18	7	6	5	19	12	7
5º Rio Claro*	20	18	6	8	4	22	19	3
6º A.E. Araçatuba	19	18	6	7	5	20	17	3
7º Corinthians-PP	19	18	5	9	4	14	13	1
8º Linense	16	18	4	8	6	15	19	-4
9º Rio Preto	14	18	4	6	8	16	27	-11
10º Americana E.C.	9	18	1	7	10	12	24	-12

SÉRIE B	PG	J	V	E	D	GP	GC	SG
1º Inter de Limeira*	24	18	10	4	4	24	12	12
2º São José E.C.*	24	18	8	8	2	21	16	5
3º Saad*	20	18	5	10	3	15	13	2
4º E.C. Santo André*	20	18	4	12	2	10	8	2
5º Taubaté*	19	18	5	9	4	13	14	-1
6º Aliança	18	18	5	8	5	18	19	-1
7º Independente	16	18	5	6	7	16	16	0
8º Nacional	15	18	6	3	9	20	17	3
9º Ginásio Pinhalense	12	18	3	6	9	15	23	-8
10º Esportiva de Guará	12	18	3	6	9	14	28	-14

*Classificados para o Grupo dos Vencedores. Os demais clubes foram para o Grupo dos Perdedores, onde haveria a repescagem de dois clubes para a fase final.

2ª FASE

09/07/78 Inter de Limeira 3x0 Saad
 16/07/78 São José E.C. 2x0 Inter de Limeira
 23/07/78 Inter de Limeira 1x0 E.C. Santo André
 06/08/78 Taubaté 1x1 Inter de Limeira
 12/08/78 Saad 1x2 Inter de Limeira
 20/08/78 Inter de Limeira 3x1 São José E.C.
 27/08/78 E.C. Santo André 1x1 Inter de Limeira
 10/09/78 Inter de Limeira 1x1 Taubaté

GRUPO DOS VENCEDORES

GRUPO C	PG	J	V	E	D	GP	GC	SG
1º G.E. Catanduvense*	11	8	4	3	1	9	5	4
2º Velo Clube*	9	8	4	1	3	7	5	2
3º Sãocarlense*	8	8	4	0	4	6	8	-2
4º Rio Claro	8	8	3	2	3	12	9	3
5º Barretos E.C.	4	8	2	0	6	6	13	-7

GRUPO E	PG	J	V	E	D	GP	GC	SG
1º Inter de Limeira*	11	8	4	3	1	12	7	5
2º Taubaté*	10	8	3	4	1	7	3	4
3º E.C. Santo André*	9	8	4	1	3	10	6	4
4º São José E.C.	8	8	3	2	3	7	7	0
5º Saad	2	8	0	2	6	2	15	-13

GRUPOS DOS PERDEDORES

GRUPO D	PG	J	V	E	D	GP	GC	SG
1º A.E. Araçatuba*	11	8	3	5	0	9	5	4
2º Linense*	10	8	2	6	0	8	6	2
3º Americana E.C.	9	8	2	5	1	10	5	5
4º Corinthians-PP	5	8	1	3	4	2	10	-8
5º Rio Preto	5	8	0	5	3	4	7	-3

GRUPO F	PG	J	V	E	D	GP	GC	SG
1º Ginásio Pinhalense*	11	8	4	3	1	7	3	4
2º Aliança*	9	8	3	3	2	7	3	4
3º Nacional	8	8	3	2	3	6	5	1
4º Esportiva de Guará	8	8	3	2	3	6	6	0
5º Independente	4	8	1	2	5	3	12	-9

*Classificados para o Grupo dos Vencedores da 3ª Fase, que apontou 4 classificados para a fase final. Os demais foram classificados para o Grupo dos Perdedores da 3ª Fase, que ainda daria a chance a 2 clubes irem à fase final.

3ª FASE

17/09/78 E.C. Santo André 0x1 Inter de Limeira
 24/09/78 Inter de Limeira 0x2 Aliança
 01/10/78 Taubaté 0x1 Inter de Limeira
 08/10/78 Inter de Limeira 1x0 Gin. Pinhalense
 22/10/78 Inter de Limeira 2x0 E.C. Santo André
 25/10/78 Aliança 0x1 Inter de Limeira
 29/10/78 Inter de Limeira 2x1 Taubaté
 01/11/78 Gin. Pinhalense 2x1 Inter de Limeira

CLASSIFICAÇÃO

GRUPO DOS VENCEDORES	PG	J	V	E	D	GP	GC	SG
1º Velo Clube*	11	8	5	1	2	11	5	6
2º G.E. Catanduvense*	11	8	4	3	1	12	9	3
3º Linense	7	8	2	3	3	5	7	-2
4º Sãocarlense	7	8	2	3	3	3	7	-4
5º A.E. Araçatuba	4	8	1	2	5	7	10	-3

GRUPO I	PG	J	V	E	D	GP	GC	SG
1º Inter de Limeira*	12	8	6	0	2	9	5	4
2º Gin. Pinhalense*	11	8	5	1	2	9	6	3
3º E.C. Santo André	9	8	4	1	3	7	6	1
4º Aliança	4	7	1	2	4	4	6	-2
5º Taubaté	2	7	1	0	6	2	8	-6

GRUPO DOS PERDEDORES

GRUPO H	PG	J	V	E	D	GP	GC	SG
1º Corinthians-PP*	10	8	4	2	2	8	6	2
2º Barretos E.C.	9	8	3	3	2	10	5	5
3º Rio Claro	8	8	3	2	3	6	7	-1
4º Americana E.C.	7	8	1	5	2	5	8	-3
5º Rio Preto	6	8	2	2	4	7	10	-3

GRUPO J

GRUPO J	PG	J	V	E	D	GP	GC	SG
1º São José E.C.*	10	8	4	2	2	11	9	2
2º Nacional	10	8	3	4	1	12	7	5
3º Independente	7	8	2	3	3	9	10	-1
4º Saad	7	8	2	3	3	10	12	-2
5º Esportiva de Guará	6	8	1	4	3	7	11	-4

*Classificados para a Fase Final

FASE FINAL

12/11/78 Inter de Limeira 1x0 Velo Clube
 16/11/78 Gin. Pinhalense 2x0* Inter de Limeira
 *O jogo foi interrompido e o TJD decidiu realizar nova partida.
 19/11/78 Inter de Limeira 1x0 São José E.C.
 22/11/78 G.E. Catanduense 0x2 Inter de Limeira
 26/11/78 Inter de Limeira 1x0 Corinthians-PP
 03/12/78 Velo Clube 4x1 Inter de Limeira
 06/12/78 Inter de Limeira 3x1 Gin. Pinhalense
 10/12/78 São José E.C. 2x0 Inter de Limeira
 13/12/78 Inter de Limeira 1x0 G.E. Catanduense
 17/12/78 Corinthians-PP 0x0 Inter de Limeira
 29/04/79 Gin. Pinhalense 0x2* Inter de Limeira
 *Repetição da partida interrompida do dia 16/11/78.

CLASSIFICAÇÃO FINAL

	PG	J	V	E	D	GP	GC	SG
1º Inter de Limeira*	15	10	7	1	2	12	7	5
2º Velo Clube**	13	10	6	1	3	15	10	5
3º São José E.C.	13	10	5	3	2	8	3	5
4º G.E. Catanduense	10	10	3	4	3	9	8	1
5º Ginásio Pinhalense	5	10	2	1	7	8	17	-9
6º Corinthians-PP	4	10	0	4	6	3	10	-7

*A Inter de Limeira foi campeã e ganhou acesso. **O Velo Clube disputou o rebolo com o penúltimo colocado da Divisão Especial (Paulista-JU) e ganhou a vaga após três jogos (3x1, 0x0, 2x1).

PRIMEIRA DIVISÃO PROFISSIONAL

► Disputado de 12 de março a 10 de dezembro de 1978



CAMPANHA DO CAMPEÃO

1ª FASE

12/03/78 A.A. Votuporanguense 0x0 Inter-BB
 19/03/78 Garça F.C. 1x3 A.A. Votuporanguense
 25/03/78 A.A. Votuporanguense 1x1 Guaiense
 09/04/78 A.A. Votuporanguense 2x1 A.E. Osvaldo Cruz
 16/04/78 Beira Rio 2x0 A.A. Votuporanguense
 23/04/78 A.A. Votuporanguense 1x1 Tupã
 30/04/78 A.A. Votuporanguense 1x1 Penapolense
 05/05/78 Andradina F.C. 0x1 A.A. Votuporanguense
 14/05/78 Inter-BB 1x0 A.A. Votuporanguense
 21/05/78 A.A. Votuporanguense 2x1 Garça F.C.
 28/05/78 Guaiense 1x0 A.A. Votuporanguense
 10/06/78 A.E. Osvaldo Cruz 0x0 A.A. Votuporanguense
 18/06/78 A.A. Votuporanguense 1x1 Beira Rio
 25/06/78 Tupã 2x1 A.A. Votuporanguense
 02/07/78 Penapolense 0x1 A.A. Votuporanguense
 09/07/78 A.A. Votuporanguense 1x0* Andradina F.C.

*O Andradina F.C. não compareceu e perdeu por WO.

CLASSIFICAÇÃO

GRUPO A	PG	J	V	E	D	GP	GC	SG
1º A.E. Osvaldo Cruz*	22	16	9	4	3	29	11	18
2º Inter-BB*	22	16	9	4	3	20	15	5
3º Guaiense*	19	16	6	7	3	21	13	8
4º Tupã*	19	16	6	7	3	18	11	7
5º A.A. Votuporanguense*	18	16	6	6	4	15	13	2
6º Beira Rio	17	16	6	5	5	19	16	3
7º Penapolense	12	16	4	4	8	15	23	-8
8º Andradina F.C.***	9	16	3	3	10	10	21	-11
9º Garça F.C.	6	16	2	2	12	13	37	-24
10º Olímpia								Desistiu**

**O Olímpia desistiu após a 3ª Rodada e seus jogos foram cancelados.

***O Andradina foi excluído após realizar seu 2º WO.

GRUPO B	PG	J	V	E	D	GP	GC	SG
1º Pirassununguense*	25	18	11	3	4	29	17	12
2º DERAC*	22	18	8	6	4	23	20	3
3º Palmeiras-SJBV*	19	18	7	5	6	15	11	4
4º Amparo*	19	18	7	5	6	24	22	2
5º Radium*	19	18	6	7	5	16	14	2
6º Batatais	19	18	5	9	4	15	11	4
7º Primavera	18	18	7	4	7	15	18	-3
8º Sertãozinho	15	18	6	3	9	19	25	-6
9º Orlândia	13	18	3	7	8	16	23	-7
10º Água Branca	11	18	4	3	11	13	24	-11

*Clubes classificados para o grupo dos vencedores. Os demais foram para o grupo dos perdedores.

2ª FASE

30/07/78 Tupã 1x0 A.A.Votuporanguense
 02/08/78 A.A.Votuporanguense 1x0 Inter-BB
 13/08/78 Guairense 1x0 A.A.Votuporanguense
 20/08/78 A.A.Votuporanguense 2x1 A.E.Osvaldo Cruz
 27/09/78 A.A.Votuporanguense 3x0 Tupã
 03/09/78 Inter-BB 0x0 A.A.Votuporanguense
 10/09/78 A.A.Votuporanguense 1x0 Guairense
 17/09/78 A.E.Osvaldo Cruz 2x1 A.A.Votuporanguense

CLASSIFICAÇÃO

GRUPO DOS VENCEDORES								
GRUPO C	PG	J	V	E	D	GP	GC	SG
1º A.A. Votuporanguense*	9	8	4	1	3	8	5	3
2º Inter-BB*	9	8	3	3	2	10	5	5
3º A.E. Osvaldo Cruz*	9	8	3	3	2	8	9	-1
4º Guairense	8	8	3	2	3	7	7	0
5º Tupã	5	8	1	3	4	5	12	-7

GRUPO D								
GRUPO D	PG	J	V	E	D	GP	GC	SG
1º Radium*	10	8	3	4	1	4	4	0
2º Palmeiras-SJBV*	9	8	4	1	3	13	8	5
3º Amparo*	8	8	3	2	3	11	11	0
4º Pirassununguense	8	8	2	4	2	9	9	0
5º DERAC	5	8	1	3	4	6	11	-5

GRUPO DOS PERDEDORES								
GRUPO E	PG	J	V	E	D	GP	GC	SG
1º Penapolense*	5	4	2	1	1	5	2	3
2º Beira Rio*	4	4	1	2	1	4	4	0
3º Garça F.C.	3	4	1	1	2	3	6	-3

GRUPO F								
GRUPO F	PG	J	V	E	D	GP	GC	SG
1º Orlândia*	12	8	6	0	2	15	6	9
2º Primavera*	12	8	6	0	2	14	6	8
3º Batatais	11	8	5	1	2	13	7	6
4º Água Branca	4	8	1	2	5	4	14	-10
5º Sertãozinho	1	8	0	1	7	5	18	-13

*Classificados para o Grupo dos Vencedores da Terceira Fase.
 Os demais foram para o Grupo dos Perdedores para lutar contra o rebaixamento.
 Posteriormente, não aconteceu a disputa do Reboło entre os últimos colocados da Primeira Divisão e o vice da Segunda Divisão em virtude das desistências de Andradina F.C. e Olímpia.

3ª FASE

24/09/78 A.A.Votuporanguense 3x0 Beira Rio
 01/10/78 A.E.Osvaldo Cruz 1x0 A.A.Votuporanguense
 08/10/78 A.A.Votuporanguense 1x0 Penapolense
 22/10/78 Inter-BB 0x1 A.A.Votuporanguense
 29/10/78 Beira Rio 2x2 A.A.Votuporanguense
 05/11/78 A.A.Votuporanguense 4x0 A.E.Osvaldo Cruz
 12/11/78 Penapolense 1x2 A.A.Votuporanguense
 26/11/78 A.A.Votuporanguense 0x0 Inter-BB

CLASSIFICAÇÃO

GRUPO DOS VENCEDORES								
GRUPO G	PG	J	V	E	D	GP	GC	SG
1º A.A. Votuporanguense*	12	8	5	2	1	13	4	9
2º Inter-BB	9	8	3	3	2	9	7	2
3º Penapolense	7	8	3	1	4	10	10	0
4º A.E. Osvaldo Cruz	6	8	2	2	4	3	12	-9
5º Beira Rio	6	8	1	4	3	9	11	-2

GRUPO I								
GRUPO I	PG	J	V	E	D	GP	GC	SG
1º Radium*	10	8	5	0	3	12	7	5
2º Palmeiras-SJBV	9	8	2	5	1	9	7	2
3º Amparo	8	8	2	4	2	12	8	4
4º Orlândia	8	8	2	4	2	6	7	-1
5º Primavera	5	8	1	3	4	3	13	-10

*Classificados para a Final.

FINAL

03/12/78 Radium 0x1 A.A.Votuporanguense
 10/12/78 A.A.Votuporanguense 1x1 Radium

■ Acesso: A.A. Votuporanguense

TORNEIO SELETIVO PARA A SEGUNDA DIVISÃO ▶ Disputado de 19 de fevereiro a 4 de março de 1978

Dracena



Rio Branco-IBI



Saltense



Santa-Ritense



E.C. Sumaré

1ª FASE

19/02/78 Rio Branco-IBI Wx0* Santa-Ritense
 *O Santa-Ritense desistiu.

2ª FASE

26/02/78 Rio Branco-IBI 3x0 Dracena

FINAL

04/03/78 Saltense 1x2 Rio Branco-IBI
 *O Rio Branco se classificou para a Segunda Divisão, enquanto os demais times disputaram a Terceira Divisão.

SEGUNDA DIVISÃO PROFISSIONAL ▶ Disputado de 19 de fevereiro de 1978 a 16 de maio de 1979



CAMPANHA DO CAMPEÃO

1ª FASE

19/03/78 Itapira A.C. 1x0 E.C. Lemense
 25/03/78 E.C. Lemense 1x1 Jabaquara
 02/04/78 Barra Bonita 1x1 E.C. Lemense
 09/04/78 E.C. Lemense 2x0 Palmeireense
 16/04/78 Guaçuano 0x1 E.C. Lemense

23/04/78 E.C. Lemense 2x0 União de Tambaú
 30/04/78 E.C. Lemense 2x0 S. de Setembro-AME
 07/05/78 Capivariano 1x0 E.C. Lemense
 14/05/78 E.C. Lemense 4x0 Laranjalense
 21/05/78 E.C. Lemense 1x1 A.C. Itapira
 28/05/78 Jabaquara 3x3 E.C. Lemense
 04/06/78 E.C. Lemense 2x1 Barra Bonita

10/06/78 Palmeireense 0x1 E.C. Lemense
 18/06/78 E.C. Lemense 1x0 Guaçuano
 25/06/78 União de Tambaú 1x0 E.C. Lemense
 02/07/78 S. de Setembro-AME 0x2 E.C. Lemense
 09/07/78 E.C. Lemense 1x2 Capivariano
 16/07/78 Laranjalense 0x3 E.C. Lemense

CLASSIFICAÇÃO

GRUPO A	PG	J	V	E	D	GP	GC	SG
1º E.C. Lemense*	24	18	10	4	4	27	12	15
2º Capivariano*	24	18	8	8	2	25	14	11
3º Itapira A.C.*	19	18	6	7	5	20	21	-1
4º Palmeireense*	17	18	7	3	8	24	33	-9
5º Guaçuano*	17	18	6	5	7	17	13	4
6º União de Tambaú	17	18	6	5	7	21	22	-1
7º Jabaquara	17	18	5	7	6	24	20	4
8º Barra Bonita	17	18	5	7	6	21	20	1
9º Laranjalense	14	18	4	6	8	19	31	-12
10º Sete de Setembro-AME	14	18	4	6	8	19	31	-12

GRUPO B	PG	J	V	E	D	GP	GC	SG
1º S.E. Ilha Solteira*	26	18	11	4	3	34	17	17
2º Novorizontino*	26	18	10	6	2	33	15	18
3º Fernandópolis*	22	18	9	4	5	28	18	10
4º Rio Branco-IBI*	21	18	6	9	3	20	15	5
5º S.E. Matonense*	20	18	9	2	7	21	20	1
6º Jaboticabal	17	18	7	3	8	24	22	2
7º Taquaritinga	15	18	4	7	7	19	24	-5
8º Nevenense	13	18	5	3	10	22	33	-11
9º Tanabi	11	18	4	3	11	16	29	-13
10º Cafelandense	9	18	3	3	12	15	39	-24

*Clubes classificados para o Grupo dos Vencedores. Os demais foram para o Grupo dos Perdedores.

2ª FASE

30/07/78 Palmeireense 0x2 E.C. Lemense
 06/08/78 E.C. Lemense 4x2 Guaçuano
 13/08/78 Capivariano 0x1 E.C. Lemense
 20/08/78 E.C. Lemense 0x1 Itapira A.C.
 03/09/78 E.C. Lemense 1x1 Palmeireense
 07/09/78 Guaçuano 0x1 E.C. Lemense
 10/09/78 E.C. Lemense 3x1 Capivariano
 17/09/78 Itapira A.C. 2x0 E.C. Lemense

CLASSIFICAÇÃO

GRUPO C	PG	J	V	E	D	GP	GC	SG
1º E.C. Lemense*	11	8	5	1	2	12	7	5
2º Itapira A.C.*	10	8	4	2	2	11	7	4
3º Palmeireense*	8	8	3	2	3	10	9	1
4º Capivariano	7	8	3	1	4	6	11	-5
5º Guaçuano	4	8	0	4	4	4	9	-5

GRUPO E	PG	J	V	E	D	GP	GC	SG
1º Fernandópolis*	11	8	4	3	1	13	6	7
2º Novorizontino*	10	8	3	4	1	10	6	4
3º S.E. Ilha Solteira*	7	8	2	3	3	8	9	-1
4º Matonense	6	8	2	2	4	9	15	-6
5º Rio Branco-IBI	6	8	1	4	3	5	9	-4

GRUPO DOS PERDEDORES

GRUPO D	PG	J	V	E	D	GP	GC	SG
1º Barra Bonita*	10	8	4	2	2	9	9	0
2º Jabaquara*	10	8	3	4	1	10	6	4
3º Laranjalense	8	8	3	2	3	12	11	1
4º União de Tambaú	8	8	3	2	3	11	10	1
5º Sete de Setembro-AME	4	8	1	2	5	8	14	-6

GRUPO F

GRUPO F	PG	J	V	E	D	GP	GC	SG
1º Jaboticabal*	12	8	5	2	1	12	5	7
2º Tanabi*	9	8	3	3	2	12	10	2
3º Taquaritinga	7	8	2	3	3	4	7	-3
4º Cafelandense	6	8	2	2	4	9	12	-3
5º Nevenense	6	8	2	2	4	5	8	-3

*Classificados para o Grupo dos Vencedores da 3ª Fase.

Os demais foram para o Grupo dos Perdedores para lutar contra o rebaixamento. Posteriormente, a Matonense desistiu da competição antes do início da Fase e nenhum time foi rebaixado.

3ª FASE

24/09/78 E.C. Lemense 0x1 Barra Bonita
 01/10/78 Itapira A.C. 1x1 E.C. Lemense
 08/10/78 E.C. Lemense 3x1 Jabaquara
 22/10/78 Palmeireense 0x1 E.C. Lemense
 08/11/78 Barra Bonita 0x1 E.C. Lemense
 05/11/78 E.C. Lemense 2x1 Itapira A.C.
 16/11/78 Jabaquara 1x0 E.C. Lemense
 26/11/78 E.C. Lemense 1x0 Palmeireense

CLASSIFICAÇÃO

GRUPO G	PG	J	V	E	D	GP	GC	SG
1º E.C. Lemense*	11	8	5	1	2	9	5	4
2º Palmeireense	10	8	4	2	2	6	4	2
3º Barra Bonita	8	8	2	4	2	7	7	0
4º Itapira	6	8	2	2	4	8	10	-2
5º Jabaquara	5	8	2	1	5	6	10	-4

GRUPO I

GRUPO I	PG	J	V	E	D	GP	GC	SG
1º S.E. Ilha Solteira*	12	8	6	0	2	11	2	9
2º Jaboticabal	10	8	5	0	3	9	5	4
3º Fernandópolis	7	8	3	1	4	6	6	0
4º Novorizontino	7	8	3	1	4	8	10	-2
5º Tanabi	4	8	2	0	6	5	16	-11

*Classificados para a Final.

FINAIS

09/05/79 E.C. Lemense 3x1 S.E. Ilha Solteira
 13/05/79 S.E. Ilha Solteira 2x1 E.C. Lemense
 16/05/79 S.E. Ilha Solteira 1x2 E.C. Lemense

■ Acesso: E.C. Lemense



*Desistiram antes do início da competição.

CAMPANHA DO CAMPEÃO

1ª FASE

- 30/04/78 Mogi Mirim **1x1** Cruzeiro
- 07/05/78 Cruzeiro **2x1** Golfinho
- 14/05/78 Bragantino **0x0** Cruzeiro
- 21/05/78 Cruzeiro **2x0** União Funilense
- 25/05/78 Cruzeiro **1x1** União Possense
- 28/05/78 Atlético Mogiano **0x0** Cruzeiro
- 04/06/78 Cruzeiro **5x0** Macedo
- 18/06/78 Corinthians-CB **0x1** Cruzeiro
- 02/07/78 União Possense **1x2** Cruzeiro
- 09/07/78 Cruzeiro **4x0** Mogi Mirim
- 16/07/78 Golfinho **0x1** Cruzeiro
- 23/07/78 Cruzeiro **3x0** Bragantino
- 30/07/78 União Funilense **1x1** Cruzeiro
- 06/08/78 Cruzeiro **2x0** Atlético Mogiano
- 13/08/78 Macedo **1x0** Cruzeiro
- 27/08/78 Cruzeiro **3x0** Corinthians-CB

CLASSIFICAÇÃO

GRUPO A	PG	J	V	E	D	GP	GC	SG
1º Cruzeiro*	25	16	10	5	1	28	6	22
2º Macedo*	24	16	11	2	3	25	12	13
3º União Possense	23	16	10	3	3	37	14	23
4º Flamengo-GRU	21	16	10	1	5	27	11	16
5º Atlético Mogiano	15	16	5	5	6	11	22	-11
6º Bragantino	11	16	4	3	9	10	14	-4
7º União Funilense	11	16	3	5	8	20	31	-11
8º Corinthians-CB	9	16	3	3	10	12	25	-13
9º Mogi Mirim	5	16	2	1	13	9	44	-35

GRUPO B	PG	J	V	E	D	GP	GC	SG
1º Riopedrense*	26	18	10	6	2	38	18	20
2º Saltense*	25	18	9	7	2	34	15	19
3º XI de Agosto-TAT	23	18	10	3	5	31	17	14
4º Comercial-TIE	23	18	9	5	4	30	24	6
5º E.C. Sumaré	20	18	8	4	6	25	31	-6
6º F.A. Ituano	18	18	5	8	5	19	21	-2
7º Guarani Saltense	15	18	5	5	8	29	42	-13
8º XV de Indaiatuba	13	18	4	5	9	18	27	-9
9º Angatubense	9	18	3	3	12	17	29	-12
10º Monte Mor	8	18	3	2	13	24	41	-17

GRUPO C	PG	J	V	E	D	GP	GC	SG
1º Igarapava*	29	18	14	1	3	30	11	19
2º Paulista-NHA*	25	18	12	1	5	28	16	12
3º Bandeirante-BIR	25	18	11	3	4	32	20	12
4º Itajobi	23	18	9	5	4	27	16	11
5º Pirajuí	20	18	9	2	7	22	20	2
6º Brasil-BUR	19	18	7	5	6	27	24	3
7º Juventus-GBA	10	18	3	4	11	14	28	-14
8º Bariri E.C.	8	18	3	2	13	14	25	-11
9º José Bonifácio E.C.	8	17	3	2	12	6	27	-21
10º Botafogo-MA	7	17	3	1	13	14	31	-17

GRUPO D	PG	J	V	E	D	GP	GC	SG
1º VOCEM*	23	14	11	1	2	26	9	17
2º Dracena*	23	14	10	3	1	24	9	15
3º Ranchariense	18	14	7	4	3	27	11	16
4º Mirandópolis	15	14	6	3	5	9	13	-4
5º Municipal-PAP	12	14	6	0	8	19	21	-2
6º São Paulo-AS	9	14	4	1	9	7	14	-7
7º União-OUR	9	14	3	3	8	17	26	-9
8º Palmital	3	14	1	1	12	8	34	-26

*Classificados para a Fase Final.

FASE FINAL

- 17/09/78 Paulista-NHA **0x2** Cruzeiro
- 24/09/78 Cruzeiro **4x0** VOCEM
- 01/10/78 Igarapava **0x0** Cruzeiro
- 08/10/78 Cruzeiro **1x0** Riopedrense
- 11/10/78 Cruzeiro **0x0** Saltense
- 22/10/78 Macedo **1x0** Cruzeiro
- 29/10/78 Saltense **2x0** Cruzeiro
- *TJD: partida interrompida aos 35' do 2º tempo, resultado mantido.
- 05/11/78 Cruzeiro **3x0** Paulista-NHA
- 12/11/78 VOCEM **0x2** Cruzeiro
- 19/11/78 Cruzeiro **3x0** Igarapava
- 26/11/78 Riopedrense **1x1** Cruzeiro
- 10/12/78 Cruzeiro **2x1** Macedo

CLASSIFICAÇÃO FINAL

	PG	J	V	E	D	GP	GC	SG
1º Cruzeiro	17	12	7	3	2	18	5	13
2º Saltense	16	12	7	2	3	11	5	6
3º Riopedrense	14	12	6	2	4	10	7	3
4º Macedo	13	12	5	3	4	14	12	2
5º Igarapava	11	12	4	3	5	15	15	0
6º VOCEM	8	12	4	0	8	11	17	-6
7º Paulista-NHA	5	12	1	3	8	11	29	-18
8º Dracena*								Desistiu

*O Dracena desistiu do campeonato após a 4ª rodada.

1979

LIGA	1ª DIVISÃO	2ª DIVISÃO	3ª DIVISÃO	4ª DIVISÃO	5ª DIVISÃO
 FPF	 Corinthians	 Taubaté	 Palmeiras-SJBV	 Fernandópolis	 Bragantino

A reedição da final alvinegra de 1977

Dois dérbis nas semifinais e uma manobra política marcaram o Campeonato Paulista de 1979. Com 20 equipes divididas em quatro grupos, o campeonato teria todos os times se enfrentando em turno e retorno, e os três melhores de cada chave se classificavam. Na segunda fase, as equipes seriam divididas em dois grupos de seis que jogariam em turno único dentro do grupo. Os dois melhores de cada chave avançavam à semifinal da competição.

Comandado por Telê Santana, o Pal-

meiras fazia uma campanha irretocável, sendo a melhor da primeira fase. Dos 76 pontos possíveis, o alviverde ganhou 52, cinco a mais que Corinthians e Guarani, os segundos melhores. Na etapa seguinte, Telê comandou novamente a melhor equipe, que somou nove dos 15 pontos disputados. Com 73 gols marcados em 43 jogos, era a equipe apontada como a grande favorita ao título pela crônica à época.

Iniciado quatro dias após o término do Paulistão de 1978, o Estadual de 1979 tam-

bém seria encerrado somente na próxima temporada, em 1980. Isso aconteceu por meio de uma manobra do então presidente corinthiano Vicente Matheus, que conseguiu interromper o campeonato.

Na reta final do campeonato, em novembro, foi marcada uma rodada dupla no Morumbi, com venda de direitos de transmissão para a TV. Corinthians x Ponte Preta fariam a preliminar de Palmeiras x Guarani. Alegando que seu time não poderia fazer o jogo preliminar e que a sua torcida era maior que as outras três juntas, Matheus não aceitou a proposta da rodada dupla. O Corinthians não participou do evento e entrou na Justiça, paralisando o campeonato.

A pendenga se arrastou, e os jogadores entraram de férias obrigatórias. O campeonato só seria decidido no ano seguinte. Em janeiro, o ritmo de jogo de Corinthians e Palmeiras já não era mais o mesmo, permitindo maior equilíbrio ao confronto da semifinal entre os rivais. Após empate no primeiro jogo por 1 a 1, Biro Biro marcou o gol da vitória corinthiana diante do Palmeiras, de Jorge Mendonça. Na outra semifinal, duas vitórias da Ponte Preta diante do rival Guarani sacramentavam nova final alvinegra no Paulistão.

Sem o peso do jejum de títulos nas costas como em 1977, o Corinthians também encontrou dificuldade devido à força do rival, mas sofreu menos para ser campeão. Venceu o primeiro jogo por 1 a 0, empatou sem gols o segundo e voltou a vencer a terceira partida, para levantar a 17ª taça de paulista de sua história.



© Ronaldo Kotscho/Placar

DIVISÃO ESPECIAL ▶ Disputado de 01 de julho 1979 a 10 de fevereiro de 1980

 América-SJRP	 Botafogo-RP	 Comercial-RP	 Corinthians	 Ferroviária-ARQ	 Francana	 Guarani	 Inter de Limeira
 Juventus	 Marília	 Noroeste	 Palmeiras	 Ponte Preta	 Portuguesa	 Santos	 São Bento-SO
 São Paulo	 Velo Clube	 XV de Jaú	 XV de Piracicaba				

CAMPANHA DO CAMPEÃO

1ª FASE

01/07/79	Ferroviária-ARQ	2x2	Corinthians
05/07/79	Corinthians	2x0	São Bento-SO
08/07/79	Corinthians	2x0	Marília
12/07/79	Inter de Limeira	0x0	Corinthians
15/07/79	Corinthians	1x0	Santos
18/07/79	Corinthians	3x0	Velo Clube
22/07/79	Botafogo-RP	3x1	Corinthians
25/07/79	Corinthians	1x1	Noroeste
28/07/79	Corinthians	5x0	Juventus
01/08/79	XV de Piracicaba	0x2	Corinthians
05/08/79	Ponte Preta	3x0	Corinthians
08/08/79	Corinthians	0x0	Portuguesa

12/08/79	América-SRRP	0x0	Corinthians
15/08/79	Comercial-RP	0x0	Corinthians
19/08/79	Corinthians	1x3	Palmeiras
23/10/79	Corinthians	0x1	Francana
26/08/79	São Paulo	0x2	Corinthians
29/08/79	Corinthians	3x3	Guarani
02/09/79	XV de Jaú	0x1	Corinthians
06/09/79	Corinthians	3x0	Ferroviária-ARQ
09/09/79	Portuguesa	0x2	Corinthians
12/09/79	Corinthians	2x1	XV de Piracicaba
16/09/79	São Paulo	1x1	Corinthians
20/09/79	Velo Clube	0x0	Corinthians
23/09/79	Corinthians	0x0	Santos
26/09/79	Corinthians	0x1	Comercial-RP

29/09/79	Corinthians	2x1	Botafogo-RP
03/10/79	Francana	0x0	Corinthians
06/10/79	Corinthians	2x1	XV de Jaú
09/10/79	Corinthians	1x0	Juventus
11/10/79	Guarani	0x0	Corinthians
14/10/79	São Bento-SO	1x1	Corinthians
18/10/79	Corinthians	1x1	Ponte Preta
21/10/79	Palmeiras	1x1	Corinthians
25/10/79	Corinthians	1x1	América-SJRP
28/10/79	Noroeste	1x1	Corinthians
01/11/79	Marília	0x3	Corinthians
04/11/79	Corinthians	1x2	Inter de Limeira

CLASSIFICAÇÃO

GRUPO A	PG	J	V	E	D	GP	GC	SG
1º Corinthians*	47	38	15	17	6	48	28	20
2º América-SJRP*	46	38	15	16	7	40	26	14
3º Botafogo-RP*	40	38	13	14	11	32	32	0
4º Francana	34	38	9	16	13	31	42	-11
5º São Bento-SO	32	38	10	12	16	36	46	-10

GRUPO B	PG	J	V	E	D	GP	GC	SG
1º Guarani*	47	38	18	11	9	55	26	29
2º Santos*	44	38	15	14	9	48	37	11
3º Portuguesa*	40	38	11	10	9	43	35	8
4º Inter de Limeira	39	38	12	15	11	36	46	-10
5º Comercial-RP	38	38	13	12	13	35	38	-3

GRUPO C	PG	J	V	E	D	GP	GC	SG
1º São Paulo*	43	38	15	13	10	42	33	9
2º Ponte Preta*	39	38	10	19	9	32	27	5
3º Ferroviária-ARQ*	37	38	10	17	11	27	33	-6
4º XV de Piracicaba	32	38	12	8	18	32	48	-16
5º Velo Clube	21	38	5	11	22	22	52	-30

GRUPO D	PG	J	V	E	D	GP	GC	SG
1º Palmeiras*	52	38	20	12	6	60	30	30
2º Juventus*	35	38	13	9	16	33	43	-10
3º Noroeste*	35	38	7	21	10	29	30	-1
4º XV de Jaú	31	38	7	17	14	33	45	-12
5º Marília	28	38	7	14	17	25	42	-17

*Classificados para Segunda Fase.

2ª FASE

07/11/79 América-SJRP 0x1 Corinthians
 07/11/79 Corinthians 0x1 Ponte Preta
 15/11/79 Ferroviária-ARQ 0x0 Corinthians
 18/11/79 Corinthians 2x0 Botafogo-RP
 21/11/79 Corinthians 2x1 São Paulo

GRUPO 1	PG	J	V	E	D	GP	GC	SG
1º Ponte Preta*	8	5	4	0	1	7	2	5
2º Corinthians*	7	5	3	1	1	5	2	3
3º Ferroviária-ARQ	7	5	2	3	0	6	4	2
4º São Paulo	4	5	1	2	2	4	5	-1
5º América-SJRP	2	5	1	0	4	3	7	-4
Botafogo-RP	2	5	0	2	3	1	6	-5

GRUPO 2	PG	J	V	E	D	GP	GC	SG
1º Palmeiras*	9	5	4	1	0	13	2	11
2º Guarani*	5	5	2	1	2	5	5	0
3º Juventus	5	5	1	3	1	5	5	0
4º Santos	4	5	1	2	2	7	8	-1
5º Portuguesa	4	5	1	2	2	7	12	-5
6º Noroeste	3	5	1	1	3	3	8	-5

*Classificados para Semifinal.

SEMIFINAL

27/01/80 Palmeiras 1x1 Corinthians
 30/01/80 Corinthians 1x0 Palmeiras

FINAL

03/02/80 Corinthians 1x0 Ponte Preta
 06/02/80 Ponte Preta 0x0 Corinthians
 10/02/80 Corinthians 2x0 Ponte Preta

Local: Estádio do Morumbi.

Árbitro: Romualdo Arppi Filho.

Gols: Sócrates 11' e Palhinha 23' do 2ºT.

COR: Jairo; Luis Claudio, Mauro, Amaral e Vladimir; Caçapava, Biro-Biro e Palhinha; Piter (Vaguinho), Sócrates e Romeu (Basílio).

AAPP: Carlos; Toninho, Juninho, Nenê e Odirlei; Vanderlei, Marco Aurélio e Dicá (Humberto); Lúcio (Lôla), Osvaldo e João Paulo.

CLASSIFICAÇÃO FINAL

	PG	J	V	E	D	GP	GC	SG
1º Corinthians	62	48	21	20	7	58	31	27
2º Ponte Preta	62	48	16	20	12	42	33	9
3º Palmeiras	62	45	24	14	7	74	34	40
4º Guarani	52	45	20	12	13	61	34	27
5º Santos	48	43	16	16	11	55	45	10
6º América-SJRP	48	43	16	16	11	43	33	10
7º São Paulo	47	43	16	15	12	46	38	8
8º Portuguesa	44	43	12	20	11	50	47	3
9º Ferroviária-ARQ	44	43	12	20	11	33	37	-4
10º Botafogo-RP	42	43	13	16	14	33	38	-5
11º Juventus	40	43	14	12	17	38	48	-10
12º Noroeste	39	43	8	22	13	32	38	-6
13º Inter de Limeira	39	38	12	15	11	36	46	-10
14º Comercial-RP	38	38	13	12	13	35	38	-3
15º Francana	34	38	9	16	13	31	42	-11
16º XV de Piracicaba	32	38	12	8	18	32	48	-16
17º São Bento-SO	32	38	10	12	16	36	46	-10
18º XV de Jaú	31	38	7	17	14	33	45	-12
19º Marília	28	38	7	14	17	25	42	-17
20º Velo Clube	21	38	5	11	22	22	52	-30



ARTILHEIRO
 Luiz F. Gaúcho
 (América)

21 gols

DIVISÃO INTERMEDIÁRIA ▶ Disputado de 01 de julho a 29 de novembro de 1979



Aliança



A.E. Araçatuba



Barretos E.C.



G.E. Catanduvense



Corinthians-PP



Esportiva de Guará



Ginásio Pinhalense



Independente



Linense



Nacional



Paulista-JU



Port. Santista



Rio Branco-AME*



Rio Claro



Saad



E.C. Santo André



Sãocarlense



São José E.C.



Taubaté



A.A. Votuporanguense

*Ex-Rio Branco F.C., retorna após fusão com o Americana E.C.

CAMPANHA DO CAMPEÃO

1ª FASE

01/07/79	Taubaté 1x1	E.C. Santo André
08/07/79	Gin. Pinhalense 1x1	Taubaté
11/07/79	Taubaté 0x2	São José E.C.
15/07/79	Taubaté 1x0	Aliança
18/07/79	Saad 2x4	Taubaté
22/07/79	Esportiva de Guará 2x1	Taubaté
29/07/79	Taubaté 2x0	Paulista-JU
01/08/79	Nacional 2x2	Taubaté
05/08/79	Taubaté 0x0	Port. Santista
12/08/79	E.C. Santo André 0x1	Taubaté
19/08/79	Taubaté 3x1	Gin. Pinhalense
26/08/79	Aliança 0x1	Taubaté
29/08/79	Taubaté 4x1	Saad
02/09/79	Taubaté 1x1	Esportiva de Guará
05/09/79	Paulista-JU 0x1	Taubaté
09/09/79	São José E.C. 0x0	Taubaté
12/09/79	Taubaté 1x0	Nacional
16/09/79	Port. Santista 1x1	Taubaté

CLASSIFICAÇÃO

GRUPO A	PG	J	V	E	D	GP	GC	SG	
1º	São José E.C.*	25	18	9	7	2	28	10	18
2º	Taubaté*	25	18	9	7	2	25	14	11
3º	Portuguesa Santista*	22	18	8	6	4	19	14	5
4º	E.C. Santo André*	20	18	8	4	6	22	13	9
5º	Esportiva de Guará*	18	18	4	10	4	12	18	-6
6º	Ginásio Pinhalense*	17	18	6	5	7	14	17	-3
7º	Aliança	17	18	5	7	6	17	16	1
8º	Nacional	17	18	5	7	6	17	17	0
9º	Saad	12	18	4	4	10	16	29	-13
10º	Paulista-JU	7	18	1	5	12	7	29	-22

GRUPO B	PG	J	V	E	D	GP	GC	SG	
1º	Independente*	25	18	9	7	2	26	15	11
2º	Rio Claro*	19	18	7	5	6	17	19	-2
3º	São carlense*	19	18	5	9	4	16	11	5
4º	Rio Branco-AME*	19	18	5	9	4	16	16	0
5º	Barretos E.C.*	18	18	7	4	7	15	14	1
6º	A.A. Votuporanguense*	18	18	6	6	6	18	22	-4
7º	Corinthians-PP	17	18	7	3	8	11	13	-2
8º	A.E. Araçatuba	16	18	5	6	7	21	18	3
9º	G.E. Catanduvene	16	18	5	6	7	17	19	-2
10º	Linense	13	18	4	5	9	15	25	-10

*Classificados para Segunda Fase.

2ª FASE

30/09/79	Rio Claro 0x1	Taubaté
04/10/79	Taubaté 2x1	Rio Branco-AME
07/10/79	Taubaté 1x0	São carlense
10/10/79	Independente 2x2	Taubaté
14/10/79	A.A. Votuporanguense 0x2	Taubaté
17/10/79	Taubaté 2x0	Barretos E.C.
21/10/79	Rio Branco-AME 0x1	Taubaté
25/10/79	São carlense 2x0	Taubaté
28/10/79	Taubaté 4x2	Rio Claro
31/10/79	Barretos E.C. 1x1	Taubaté
04/11/79	Taubaté 1x0	Independente
07/11/79	Taubaté 1x0	A.A. Votuporanguense

CLASSIFICAÇÃO

	PG	J	V	E	D	GP	GC	SG	
1º	Taubaté*	20	12	9	2	1	18	8	10
2º	São José E.C.*	19	12	8	3	1	21	7	14
3º	Esportiva de Guará*	18	12	6	6	0	15	8	7
4º	E.C. Santo André*	16	12	6	4	2	20	10	10
5º	Portuguesa Santista	15	12	5	5	2	16	11	5
6º	Ginásio Pinhalense	12	12	4	4	4	14	15	-1
7º	Independente	11	12	3	5	4	14	13	1
8º	São carlense	9	12	2	5	5	10	14	-4
9º	A.A. Votuporanguense	9	12	2	5	5	8	14	-6
10º	Barretos E.C.	6	12	1	4	7	13	24	-11
11º	Rio Branco-AME	5	12	1	3	8	7	20	-13
12º	Rio Claro	4	12	1	2	9	7	19	-12

*Classificados para Fase Final.

FASE FINAL

11/11/79	Esportiva de Guará 0x3	Taubaté
15/11/79	Taubaté 2x1	E.C. Santo André
18/11/79	Taubaté 0x0	São José E.C.
21/11/79	E.C. Santo André 2x0	Taubaté
25/11/79	Taubaté 1x0	Esportiva de Guará
29/11/79	São José E.C. 1x2	Taubaté

CLASSIFICAÇÃO FINAL

	PG	J	V	E	D	GP	GC	SG	
1º	Taubaté*	9	6	4	1	1	8	4	4
2º	E.C. Santo André**	8	6	3	2	1	7	3	4
3º	São José E.C.	6	6	1	4	1	4	4	0
4º	Esportiva de Guará	1	6	0	1	5	1	9	-8

*O Taubaté sagrou-se campeão e garantiu acesso à Divisão Especial.

**O Santo André disputou o rebolo contra o Marília, penúltimo colocado da Divisão Especial, em um playoff e perdeu (0x2, 2x1, 1x4).

PRIMEIRA DIVISÃO PROFISSIONAL ▶ Disputado de 10 de junho a 25 de novembro de 1979



CAMPANHA DO CAMPEÃO

1ª FASE

10/06/79	Palmeiras-SJBV 1x0	Batatais
17/06/79	Primavera 2x0	Palmeiras-SJBV
24/06/79	Palmeiras-SJBV 0x0	DERAC
01/07/79	Amparo 1x0	Palmeiras-SJBV
08/07/79	Radium 1x0	Palmeiras-SJBV

15/07/79	Palmeiras-SJBV 0x0	Pirassununguense
22/07/79	E.C. Lemense 2x0	Palmeiras-SJBV
29/07/79	Palmeiras-SJBV 1x0	Monte Negro
05/08/79	Sertãozinho 1x2	Palmeiras-SJBV
12/08/79	Batatais 0x0	Palmeiras-SJBV
19/08/79	Palmeiras-SJBV 1x0	Primavera
26/08/79	DERAC 1x1	Palmeiras-SJBV

02/09/79	Palmeiras-SJBV 2x0	Amparo
07/09/79	Palmeiras-SJBV 1x3	Radium
09/09/79	Pirassununguense 1x1	Palmeiras-SJBV
12/09/79	Palmeiras-SJBV 2x0	E.C. Lemense
16/09/79	Monte Negro 0x6	Palmeiras-SJBV
23/09/79	Palmeiras-SJBV 3x1	Sertãozinho



CLASSIFICAÇÃO

GRUPO A	PG	J	V	E	D	GP	GC	SG
1º Primavera*	23	18	10	3	5	26	17	9
2º E.C. Lemense*	23	18	10	3	5	23	16	7
3º Radium*	23	18	9	5	4	30	17	13
4º Palmeiras-SJBV*	21	18	8	5	5	21	13	8
5º Amparo*	19	18	8	3	7	24	17	7
6º DERAC*	19	18	8	3	7	27	28	-1
7º Sertãozinho	17	18	7	3	8	26	26	0
8º Batatais	17	18	6	5	7	17	18	-1
9º Pirassununguense	15	18	3	9	6	21	22	-1
10º Monte Negro	3	18	1	1	16	11	52	-41

GRUPO B	PG	J	V	E	D	GP	GC	SG
1º S.E. Ilha Solteira*	23	18	10	3	5	33	20	13
2º Tupã*	23	18	8	7	3	23	16	7
3º Beira Rio*	21	18	9	3	6	24	22	2
4º Guaiense*	21	18	7	7	4	21	16	5
5º Penapolense*	19	18	5	9	4	15	14	1
6º Orândia*	18	18	7	4	7	22	25	-3
7º Inter-BB	18	18	6	6	6	20	19	1
8º Rio Preto	17	18	6	5	7	19	16	3
9º A.E. Osvaldo Cruz	13	18	3	7	8	14	22	-8
10º Garça F.C.	7	18	3	1	14	14	35	-21

*Classificados para Fase Final.

FASE FINAL

30/09/79 Penapolense 0x1 Palmeiras-SJBV
 07/10/79 Palmeiras-SJBV 1x0 Tupã
 14/10/79 Guaiense * Palmeiras-SJBV
 *Jogo interrompido aos 3' do 1º tempo.
 17/10/79 Palmeiras-SJBV 4x0 Beira Rio
 21/10/79 Orândia 0x1 Palmeiras-SJBV
 28/10/79 Palmeiras-SJBV 4x0 S.E. Ilha Solteira
 01/11/79 Guaiense 0x1 Palmeiras-SJBV
 *TJD: continuação da partida interrompida do dia 14/10.
 04/11/79 Palmeiras-SJBV 4x1 Penapolense
 08/11/79 Tupã 0x2 Palmeiras-SJBV
 11/11/79 Beira Rio 0x1 Palmeiras-SJBV
 15/11/79 Palmeiras-SJBV 2x0 Guaiense
 18/11/79 Palmeiras-SJBV 2x1 Orândia
 25/11/79 S.E. Ilha Solteira 2x1 Palmeiras-SJBV

CLASSIFICAÇÃO FINAL

	PG	J	V	E	D	GP	GC	SG
1º Palmeiras-SJBV*	22	12	11	0	1	24	4	20
2º Amparo**	20	12	8	4	0	16	5	11
3º Lemense	19	12	8	3	1	29	11	18
4º Primavera	16	12	6	4	2	13	7	6
5º Radium	15	12	6	3	3	22	12	10
6º S.E. Ilha Solteira	11	12	4	3	5	17	19	-2
7º DERAC	10	12	3	4	5	18	22	-4
8º Tupã	9	12	3	3	6	12	18	-6
9º Penapolense	8	12	1	6	5	5	17	-12
10º Guaiense	6	12	2	2	8	9	18	-9
11º Orândia	5	12	1	3	8	11	20	-9
12º Beira Rio	3	12	1	1	10	7	30	-23

*O Palmeiras sagrou-se campeão e garantiu acesso.

**O Amparo disputou o rebolo contra o Paulista-JU, último colocado da Divisão Intermediária, e venceu (1x2, 2x0, 2x0). Posteriormente, com a reorganização das divisões em 1980, ambos disputaram na Segunda Divisão.

SEGUNDA DIVISÃO PROFISSIONAL ▶ Disputado de 10 de junho a 25 de novembro de 1979



CAMPANHA DO CAMPEÃO

1ª FASE

10/06/79 Fernandópolis 4x1 Cafelandense
 17/06/79 Rio Branco-IBI 1x4 Fernandópolis
 24/06/79 Fernandópolis 0x0 Taquaritinga
 01/07/79 Novorizontino 1x2 Fernandópolis
 08/07/79 Fernandópolis 1x0 Nevenense
 15/07/79 Matonense 2x2 Fernandópolis
 22/07/79 Fernandópolis 0x0 Tanabi
 29/07/79 Fernandópolis 4x1 Jaboticabal
 05/08/79 Barra Bonita 3x4 Fernandópolis
 12/08/79 Cafelandense 0x2 Fernandópolis
 19/08/79 Fernandópolis 1x0 Rio Branco-IBI
 22/08/79 Taquaritinga 0x1 Fernandópolis
 26/08/79 Fernandópolis 2x1 Novorizontino
 02/09/79 Nevenense 1x2 Fernandópolis
 07/09/79 Fernandópolis 1x2 Matonense
 09/09/79 Tanabi 1x1 Fernandópolis
 16/09/79 Jaboticabal 2x2 Fernandópolis
 23/09/79 Fernandópolis 0x2 Barra Bonita

CLASSIFICAÇÃO

GRUPO A	PG	J	V	E	D	GP	GC	SG
1º Jabaquara*	23	18	9	5	4	33	20	13
2º Saltense*	23	18	9	5	4	20	15	5
3º Cruzeiro*	22	18	9	4	5	30	15	15
4º Palmeirense*	21	18	9	3	6	23	18	5
5º Guaçuano*	20	18	7	6	5	25	20	5
6º Itapira A.C.*	19	18	7	5	6	20	18	2
7º Capivariano	18	18	7	4	7	19	23	-4
8º Laranjalense	14	18	5	4	9	18	25	-7
9º União de Tambaú	12	18	4	4	10	20	33	-13
10º Sete de Setembro-AME	8	18	2	4	12	24	45	-21

*Classificados para Fase Final.

GRUPO B	PG	J	V	E	D	GP	GC	SG
1º Fernandópolis*	27	18	11	5	2	33	18	15
2º Jaboticabal*	24	18	10	4	4	27	14	13
3º Novorizontino*	21	18	7	7	4	18	12	6
4º Matonense*	20	18	8	4	6	31	27	4
5º Taquaritinga*	18	18	5	8	5	17	14	3
6º Barra Bonita*	17	18	5	7	6	29	28	1
7º Rio Branco-IBI	15	18	5	5	8	15	21	-6
8º Tanabi	15	18	3	9	6	20	21	-1
9º Nevense	14	18	6	2	10	22	29	-7
10º Cafelandense	9	18	2	5	11	18	46	-28

*Classificados para fase final.

FASE FINAL

30/09/79 Fernandópolis 1x0 Palmeirense
 07/10/79 Cruzeiro 1x2 Fernandópolis
 10/10/79 Fernandópolis 6x0 Itapira A.C.
 14/10/79 Saltense 3x0 Fernandópolis
 21/10/79 Fernandópolis 5x1 Guaçuano
 28/10/79 Jabaquara 1x3 Fernandópolis
 04/11/79 Palmeirense 0x3 Fernandópolis
 07/11/79 Fernandópolis 3x0 Cruzeiro
 11/11/79 Fernandópolis 1x0 Saltense
 15/11/79 Itapira A.C. 0x1* Fernandópolis

*TJD: terminado 0x0, o Itapira perdeu os pontos da partida.

18/11/79 Fernandópolis 1x1 Jabaquara
 25/11/79 Guaçuano 0x2 Fernandópolis

CLASSIFICAÇÃO FINAL

	PG	J	V	E	D	GP	GC	SG
1º Fernandópolis*	21	12	10	1	1	28	7	21
2º Jaboticabal**	21	12	9	3	0	21	6	15
3º Cruzeiro	14	12	5	4	3	16	14	2
4º Jabaquara	13	12	4	5	3	15	11	4
5º Barra Bonita	11	12	4	3	5	13	15	-2
6º Novorizontino	11	12	3	5	4	10	14	-4
7º Taquaritinga	10	12	4	2	6	9	15	-6
8º Palmeirense	9	12	4	1	7	9	15	-6
9º Matonense	9	12	3	3	6	22	19	3
10º Guaçuano	9	12	3	3	6	11	24	-13
11º Itapira A.C.	8	12	3	2	7	14	23	-9
12º Saltense	8	12	3	2	7	11	16	-5

*O Fernandópolis sagrou-se campeão e garantiu acesso.

**O Jaboticabal disputou o rebolo contra o Garça, penúltimo colocado da Primeira Divisão (3º Nível), e venceu (2x0 e 4x1). Posteriormente, com a reorganização das divisões em 1980, ambos disputaram na Terceira Divisão.

TERCEIRA DIVISÃO PROFISSIONAL ▶ Disputado de 29 de julho de 1979 a 27 de janeiro de 1980



CAMPANHA DO CAMPEÃO

1ª FASE

29/07/79 Bragantino 1x1 Macedo
 05/08/79 Parque da Moóca 2x2 Bragantino
 12/08/79 Bragantino 0x0 Flamengo-GRU
 19/08/79 Bragantino 3x0 União de Mogi
 26/08/79 Paulistano-JU 0x4 Bragantino
 02/09/79 Macedo 4x0 Bragantino
 07/09/79 Bragantino 2x0 Parque da Moóca
 09/09/79 Flamengo-GRU 3x4 Bragantino
 16/09/79 União de Mogi 1x1 Bragantino
 23/09/79 Bragantino 3x0 Paulistano-JU

CLASSIFICAÇÃO

GRUPO A	PG	J	V	E	D	GP	GC	SG
1º Bragantino*	14	10	5	4	1	20	11	9
2º Parque da Moóca*	14	10	5	4	1	17	9	8
3º Macedo*	12	10	4	4	2	18	8	10
4º União de Mogi	10	10	2	6	2	19	11	8
5º Flamengo-GRU	8	10	2	4	4	14	16	-2
6º Paulistano-JU	2	10	1	0	9	5	38	-33

*Classificados para segunda fase.

GRUPO B	PG	J	V	E	D	GP	GC	SG
1º Atlético de Araras*	15	10	6	3	1	11	2	9
2º União Funilense*	13	10	5	3	2	16	6	10
3º União Possense*	12	10	5	2	3	15	6	9
4º Serra Negra E.C.	11	10	4	3	3	7	10	-3
5º Corinthians-CB	5	10	2	1	7	5	21	-16
6º Mogi Mirim	4	10	1	2	7	3	12	-9

GRUPO C	PG	J	V	E	D	GP	GC	SG
1º União Barbarense*	13	8	6	1	1	16	6	10
2º Riopedrense*	11	8	5	1	2	9	4	5
3º Guarani Saltense*	8	8	3	2	3	13	13	0
4º E.C. Sumaré	6	8	2	2	4	10	14	-4
5º Monte Mor	2	8	0	2	6	5	16	-11

GRUPO D	PG	J	V	E	D	GP	GC	SG
1º F.A.Ituano*	9	8	2	5	1	10	6	4
2º Comercial-TIE*	8	6	4	0	2	5	6	-1
3º Angatubense*	8	6	2	4	0	16	5	11
4º São Paulo-AVA	7	8	2	3	3	11	13	-2
5º XI de Agosto-TAT	4	8	1	2	5	8	20	-12

Os jogos entre Comercial e Angatubense foram adiados e posteriormente cancelados por não interferirem na classificação.

GRUPO E	PG	J	V	E	D	GP	GC	SG
1º Mirassol A.C.*	10	8	5	0	3	11	7	4
2º C.A. Jalesense*	9	8	4	1	3	7	14	-7
3º Itajobi*	8	8	3	2	3	13	6	7
4º Paulista-NHA	8	8	3	2	3	11	6	5
5º José Bonifácio E.C.	5	8	2	1	5	3	12	-9

GRUPO F	PG	J	V	E	D	GP	GC	SG
1º Juventus-GBA*	12	8	5	2	1	13	6	7
2º Botafogo-MA*	11	8	5	1	2	13	8	5
3º Igarapava*	8	8	3	2	3	11	11	0
4º Bariri E.C.	5	8	1	3	4	7	12	-5
5º Oeste	4	8	1	2	5	10	17	-7

GRUPO G	PG	J	V	E	D	GP	GC	SG
1º Pirajuf*	13	10	6	1	3	22	9	13
2º Guarani-ADA*	13	10	6	1	3	21	22	-1
3º Bandeirante-BIR*	12	10	6	0	4	20	15	5
4º Mirandópolis E.C.	10	10	4	2	4	20	14	6
5º Brasil-BUR	7	10	3	1	6	18	26	-8
6º Corinthians-AND	5	10	1	3	6	9	24	-15

GRUPO H	PG	J	V	E	D	GP	GC	SG
1º Ranchariense*	11	10	4	3	3	19	16	3
2º Gazeta-OUR*	11	10	4	3	3	12	11	1
3º Municipal-PAP*	11	10	4	3	3	10	10	0
4º Palmital	10	10	4	2	4	17	12	5
5º Santacruzense	10	10	3	4	3	11	11	0
6º VOCEM	7	10	2	3	5	9	18	-9

*Classificados para segunda fase.

2ª FASE

07/10/79 União Possense 1x0 Bragantino
 10/10/79 Bragantino 5x0 União Funilense
 14/10/79 Atlético de Araras 1x1 Bragantino
 21/10/79 Bragantino 3x1 União Possense
 28/10/79 União Funilense 0x1 Bragantino
 TJD: originalmente 1x1, o Funilense acabou perdendo os pontos da partida.
 04/11/79 Bragantino 3x1 Atlético de Araras

CLASSIFICAÇÃO

GRUPO I	PG	J	V	E	D	GP	GC	SG
1º Macedo*	11	6	5	1	0	13	3	10
2º Bragantino*	9	6	4	1	1	13	4	9
3º Parque da Moóca	8	6	3	2	1	18	7	11
4º União Possense	4	6	2	0	4	4	17	-13
5º Atlético de Araras	3	6	0	3	3	8	14	-6
6º União Funilense	1	6	0	1	5	2	13	-11

GRUPO J	PG	J	V	E	D	GP	GC	SG
1º Angatubense*	10	6	5	0	1	13	5	8
2º Riopedrense*	7	6	3	1	2	9	3	6
3º União Barbarense	7	6	3	1	2	11	6	5
4º F.A. Ituano	7	6	2	3	1	7	7	0
5º Comercial-TIE	4	6	2	0	4	8	17	-9
6º Guarani Saltense	1	6	0	1	5	9	19	-10

GRUPO K	PG	J	V	E	D	GP	GC	SG
1º Gazeta-OUR*	10	6	4	2	0	13	6	7
2º Municipal-PAP*	10	6	4	2	0	8	3	5
3º Ranchariense	7	6	3	1	2	10	4	6
4º Bandeirante-BIR	4	6	1	2	3	6	9	-3
5º Guarani-ADA	3	6	1	1	4	4	13	-9
6º Pirajuf	2	6	0	2	4	3	9	-6

GRUPO L	PG	J	V	E	D	GP	GC	SG
1º Itajobi*	9	6	4	1	1	12	5	7
2º C.A. Jalesense*	8	6	4	0	2	9	5	4
3º Mirassol A.C.	7	6	3	1	2	9	4	5
4º Botafogo-MA	7	6	3	1	2	9	11	-2
5º Juventus-GBA	5	6	2	1	3	4	9	-5
6º Igarapava	0	6	0	0	6	1	10	-9

*Classificados para quartas de final.

QUARTAS DE FINAL

06/12/79 Angatubense 1x1 Bragantino
 09/12/79 Bragantino 1x0 Angatubense

SEMIFINAL

11/12/79 Bragantino 4x0 Macedo
 13/12/79 Macedo 2x3 Bragantino
 [Tempo Normal 2x1, Prorrogação 0x2]

FINAL

15/12/79 Bragantino 4x1 C.A. Jalesense
 27/01/80 C.A. Jalesense 1x2 Bragantino

■ Acesso: Bragantino

Posteriormente, com a reorganização das divisões em 1980, o Bragantino disputou a Terceira Divisão.

1980

LIGA	1ª DIVISÃO	2ª DIVISÃO	3ª DIVISÃO
 FPF	 São Paulo	 São José E.C.	 E.C. Lemense

A revanche sobre os Meninos da Vila

Dois anos depois, Santos e São Paulo voltariam a decidir o campeonato paulista. Mas, desta vez, o final foi diferente.

Em 1980, o Paulistão contou com 20 clubes, que se enfrentaram em dois turnos. Os campeões de cada turno fariam a decisão da competição.

No primeiro turno, o Santos de Pita, João Paulo e Nilton Batata derrotou a Portuguesa na decisão no Morumbi. No segundo turno, o São Paulo ganhou força: enfrentou a Ponte Preta na decisão em dois jogos e chegou à grande final fortalecido contra o Santos —o rival praiano havia feito um segundo turno bastante irregular.

Em duas partidas no Morumbi, o Santos não foi páreo. No primeiro, Serginho Chulapa marcou o gol da vitória por 1 a 0. No jogo da volta, Serginho anotou novamente, confirmando mais um Campeonato Paulista ao São Paulo. Curiosamente, santistas e são-paulinos trocariam de camisa. Chulapa seria mais tarde ídolo do Santos, e Pita também fez história no São Paulo.



© JB Sealco/Placar

PRIMEIRA DIVISÃO ▶ Disputado de 11 de maio a 19 de novembro de 1980

 América-SJRP	 Botafogo-RP	 Comercial-RP	 Corinthians	 Ferroviária-ARQ	 Francana	 Guarani	 Inter de Limeira
 Juventus	 Marília	 Noroeste	 Palmeiras	 Ponte Preta	 Portuguesa	 Santos	 São Bento-SO
 São Paulo	 Taubaté	 XV de Jaú	 XV de Piracicaba				

CAMPANHA DO CAMPEÃO

1º TURNO

22/05/80	América-SJRP	1x1	São Paulo
25/05/80	São Paulo	2x0	Ferroviária-ARQ
29/05/80	Portuguesa	1x1	São Paulo
01/06/80	Noroeste	1x3	São Paulo
04/06/80	XV de Jaú	0x0	São Paulo
08/06/80	São Paulo	2x0	Marília
11/06/80	São Paulo	1x2	São Bento-SO
14/06/80	São Paulo	1x0	XV de Piracicaba
18/06/80	Taubaté	1x0	São Paulo
22/06/80	Botafogo-RP	2x1	São Paulo
26/06/80	Juventus	2x0	São Paulo
29/06/80	São Paulo	1x1	Francana
02/07/80	São Paulo	0x1	Comercial-RP
06/07/80	São Paulo	1x0	Palmeiras
09/07/80	Inter de Limeira	1x2	São Paulo
13/07/80	Corinthians	0x1	São Paulo
16/07/80	São Paulo	0x1	Ponte Preta
19/07/80	São Paulo	2x2	Santos
23/07/80	Guarani	2x0	São Paulo

CLASSIFICAÇÃO

	PG	J	V	E	D	GP	GC	SG	
1º	Portuguesa*	29	19	12	5	2	31	17	14
2º	Santos*	27	19	10	7	2	29	13	16
3º	Botafogo-RP*	23	19	9	5	5	27	16	11
4º	Ponte Preta*	23	19	8	7	4	30	20	10
5º	Corinthians	22	19	7	8	4	18	12	6
6º	Taubaté	20	19	7	7	5	20	23	-3
7º	Palmeiras	20	19	7	6	6	22	19	3
8º	São Paulo	20	19	7	6	6	21	18	3
9º	São Bento-SO	20	19	7	6	6	19	19	0
10º	Comercial-RP	19	19	7	5	7	22	25	-3
11º	Guarani	19	19	6	7	6	28	23	5
12º	Inter de Limeira	19	19	5	9	5	26	24	2
13º	América-SJRP	18	19	5	8	6	20	17	3
14º	Juventus	17	19	6	5	8	17	23	-6
15º	Ferroviária-ARQ	16	19	4	8	7	21	23	-2
16º	XV de Jaú	15	19	4	7	8	20	29	-9
17º	Marília	14	19	6	2	11	15	29	-14
18º	XV de Piracicaba	13	19	5	3	11	16	26	-10
19º	Francana	13	19	3	7	9	18	27	-9
20º	Noroeste	12	19	4	4	11	14	31	-17

*Classificados para as Finais do 1º Turno, onde o Santos sagrou-se Campeão.

2º TURNO

10/08/80	São Paulo 4x0 Corinthians
13/08/80	São Paulo 3x1 XV de Jaú
17/08/80	Comercial-SP 0x1 São Paulo
20/08/80	São Paulo 2x0 Taubaté
23/08/80	São Paulo 1x0 Noroeste
31/08/80	São Paulo 1x0 Portuguesa
07/09/80	São Bento-SO 1x1 São Paulo
11/09/80	São Paulo 2x0 Botafogo-RP
14/09/80	Marília 0x0 São Paulo
21/09/80	Ferroviária-ARQ 0x1 São Paulo
28/09/80	Francana 1x1 São Paulo
02/10/80	São Paulo 1x0 Juventus
05/10/80	XV de Piracicaba 1x1 São Paulo
08/10/80	São Paulo 1x3 Guarani
12/10/80	Palmeiras 0x3 São Paulo
16/10/80	São Paulo 1x0 América-SJRP
19/10/80	Santos 1x1 São Paulo
22/10/80	Ponte Preta 0x0 São Paulo
25/10/80	São Paulo 1x1 Inter de Limeira

CLASSIFICAÇÃO

	PG	J	V	E	D	GP	GC	SG
1º São Paulo*	29	19	11	7	1	26	9	17
2º Ponte Preta*	27	19	9	9	1	27	12	15
3º Corinthians*	26	19	11	4	4	30	18	12
4º Inter de Limeira*	26	19	9	8	2	30	17	13
5º Guarani	25	19	10	5	4	29	19	10
6º Juventus	22	19	8	6	5	22	20	2
7º Santos	21	19	6	9	4	19	19	0
8º Botafogo-RP	19	19	7	5	7	28	17	11
9º Ferroviária-ARQ	18	19	6	6	7	24	22	2
10º XV de Jaú	18	19	6	6	7	21	25	-4
11º Comercial-RP	18	19	5	8	6	19	21	-2
12º Portuguesa	17	19	6	5	8	17	26	-9
13º Noroeste	17	19	5	7	7	16	15	1
14º Francana	16	19	3	10	6	11	15	-4
15º São Bento-SO	15	19	4	7	8	13	18	-5
16º América-SJRP	15	19	4	7	8	20	28	-8
17º Marília	15	19	3	9	7	16	26	-10
18º Taubaté	14	19	4	6	9	16	28	-12
19º Palmeiras	12	19	2	8	9	16	28	-12
20º XV de Piracicaba	10	19	2	6	11	12	29	-1

*Classificados para as Finais do 2º Turno, onde o São Paulo sagrou-se Campeão.

CLASSIFICAÇÃO GERAL

	PG	J	V	E	D	GP	GC	SG
1º São Paulo	57	44	22	13	9	55	32	23
2º Santos	56	44	20	16	8	58	36	22
3º Ponte Preta	56	44	19	18	7	63	37	26
4º Corinthians	49	40	18	13	9	49	34	15
5º Portuguesa	46	42	19	11	12	51	46	5
6º Inter de Limeira	45	40	15	17	8	59	45	14
7º Guarani	44	38	16	12	10	57	42	15
8º Botafogo-RP	42	40	16	10	14	56	40	16
9º Juventus	37	38	13	11	14	38	44	-6
10º São Bento-SO	37	38	12	13	13	33	36	-3
11º Comercial-RP	37	38	12	13	13	41	46	-5
12º Taubaté	35	38	11	13	14	36	51	-15
13º Ferroviária-ARQ	34	38	10	14	14	45	45	0
14º XV de Jaú	33	38	10	13	15	41	54	-13
15º América-SJRP	33	38	9	15	14	40	45	-5
16º Palmeiras	32	38	9	14	15	36	45	-9
17º Noroeste	29	38	9	11	18	30	46	-16
18º Marília	29	38	9	11	18	31	55	-24
19º Francana**	29	38	6	17	15	29	42	-13
20º XV Piracicaba***	23	38	7	9	22	28	55	-27

*A FPF homologou oficialmente apenas as primeiras 10 colocações e os clubes indicados para o rebaixamento (***) e rebolo (**).

2º TURNO - SEMIFINAIS

02/11/80 São Paulo 1x2 Inter de Limeira
 05/11/80 Inter de Limeira 1x2 São Paulo
O São Paulo venceu e conseguiu a sua classificação para a final do turno ao bater a Inter na prorrogação, por 1x0.

2º TURNO - FINAL

09/11/80 São Paulo 2x1 Ponte Preta
 12/11/80 São Paulo 0x1 Ponte Preta
O São Paulo, mesmo perdendo a partida, sagrou-se campeão do 2º turno porque manteve o empate (0x0) na prorrogação.

FINAL

16/11/80 São Paulo 1x0 Santos
 19/11/80 São Paulo 1x0 Santos
Local: Estádio do Morumbi.
Árbitro: Oscar Scolfaro.
Gol: Serginho 40' do 1ºT.
SP: Waldir Peres, Getúlio, Oscar, Darío Pereyra e Airton; Almir, Renato (Alexandre Bueno) e Heriberto; Paulo César, Serginho (Assis) e Zé Sérgio. Técnico: Carlos Alberto Silva.
SFC: Marola, Nelson, Joãosinho, Neto e Washington; Toninho Vieira, Rubens Feijão, Claudinho e Pita; Nilton Batata, Campos e João Paulo (Aluísio). Técnico: Pepe.



ARTILHEIRO

Edmar
 (Taubaté)

17 gols

SEGUNDA DIVISÃO ▶ Disputado de 09 de março a 29 de outubro de 1980



CAMPANHA DO CAMPEÃO

1ª FASE

09/03/80	São José E.C. 7x1	Jabaquara
16/03/80	Paulista-JU 0x1	São José E.C.
23/03/80	Saad 1x3	São José E.C.
27/03/80	São José E.C. 2x1	Bragantino
30/03/80	Palmeiras-SJBV 0x1	São José E.C.
02/04/80	São José E.C. 2x0	Radium
06/04/80	Amparo 2x1	São José E.C.
13/04/80	São José E.C. 4x0	Port. Santista
19/04/80	Nacional 0x0	São José E.C.
27/04/80	São José E.C. 2x0	Gin. Pinhalense
01/05/80	Aliança 0x2	São José E.C.
04/05/80	São José E.C. 1x1	E.C. Santo André
10/05/80	Esportiva de Guará 1x2	São José E.C.
18/05/80	Jabaquara 1x2	São José E.C.
24/05/80	São José E.C. 2x0	Paulista-JU
29/05/80	São José E.C. 2x1	Saad
01/06/80	Bragantino 2x2	São José E.C.
04/06/80	São José E.C. 1x0	Palmeiras-SJBV
08/06/80	Radium 2x0	São José E.C.
11/06/80	São José E.C. 2x0	Amparo
14/06/80	Port. Santista 1x1	São José E.C.
22/06/80	São José E.C. 4x0	Nacional
29/06/80	Gin. Pinhalense 2x0	São José E.C.
06/07/80	São José E.C. 1x1	Aliança
13/07/80	E.C. Santo André 0x0	São José E.C.
20/07/80	São José E.C. 0x1	Esportiva de Guará

CLASSIFICAÇÃO

GRUPO NORTE	PG	J	V	E	D	GP	GC	SG
1º Corinthians-PP	38	26	14	10	2	35	15	20
2º G.E. Catanduense	37	26	15	7	4	36	14	22
3º São-carlense	35	26	12	11	3	30	20	10
4º União Barbarense	32	26	12	8	6	34	26	8
5º Fernandópolis F.C.	29	26	10	9	7	29	24	5
6º Velo Clube	27	26	10	7	9	33	20	13
7º Independente	27	26	9	9	8	30	27	3
8º A.E. Araçatuba	25	26	8	9	9	23	25	-2
9º Barretos E.C.	25	26	7	11	8	30	30	0
10º Rio Branco-AME	22	26	8	6	12	34	41	-7
11º A.A.Votuporanguense	22	26	6	10	10	29	27	2
12º Rio Preto	21	26	7	7	12	25	35	-10
13º Rio Claro	16	26	6	4	16	20	51	-31
14º Linense	8	26	1	6	19	18	51	-33

GRUPO SUL	PG	J	V	E	D	GP	GC	SG
1º São José E.C.	38	26	16	6	4	45	18	27
2º Aliança	35	26	14	7	5	39	25	14
3º E.C. Santo André	33	26	12	9	5	41	23	18
4º Nacional	32	26	10	12	4	34	24	10
5º Esportiva de Guará	29	26	10	9	7	40	34	6
6º Palmeiras-SJBV	27	26	11	5	10	35	26	9
7º Saad	25	26	9	7	10	29	42	-13
8º Ginásio Pinhalense	24	26	7	10	9	22	23	-1
9º Radium	24	26	7	10	9	29	33	-4
10º Portuguesa Santista	24	26	7	10	9	32	38	-6
11º Bragantino	21	26	6	9	11	28	40	-12
12º Paulista-JU	21	26	5	11	10	25	30	-5
13º Amparo	16	26	5	6	15	19	38	-19
14º Jabaquara	15	26	4	7	15	25	49	-24

2ª FASE

03/08/80	São José E.C. 3x1	Palmeiras-SJBV
06/08/80	Port. Santista 1x1	São José E.C.
10/08/80	São José E.C. 2x0	Paulista-JU
17/08/80	Gin. Pinhalense 1x1	São José E.C.
20/08/80	São José E.C. 1x1	Nacional
24/08/80	Jabaquara 0x1	São José E.C.
07/09/80	Palmeiras-SJBV 0x2	São José E.C.
10/09/80	São José E.C. 1x0	Port. Santista
14/09/80	Paulista-JU 0x0	São José E.C.
21/09/80	São José E.C. 1x0	Gin. Pinhalense
24/09/80	Nacional 0x1	São José E.C.
28/09/80	São José E.C. 2x0	Jabaquara

CLASSIFICAÇÃO

GRUPO A/NORTE	PG	J	V	E	D	GP	GC	SG
1º União Barbarense*	46	38	17	12	9	50	35	15
2º Corinthians-PP	46	38	15	16	7	39	23	16
3º Velo Clube	38	38	13	12	13	43	34	9
4º Rio Preto	37	38	15	7	16	44	49	-5
5º A.E. Araçatuba	37	38	11	15	12	36	38	-2
6º Rio Branco-AME	30	38	10	10	18	44	59	-15
7º Linense	23	38	7	9	22	33	62	-29

GRUPO B/NORTE	PG	J	V	E	D	GP	GC	SG
1º G.E. Catanduense*	54	38	20	14	4	50	18	32
2º Fernandópolis	48	38	18	12	8	50	31	19
3º Independente	45	38	16	13	9	49	35	14
4º São-carlense	45	38	14	17	7	44	41	3
5º Barretos E.C.	32	38	9	14	15	41	51	-10
6º A.A.Votuporanguense	27	38	7	13	18	40	50	-10
7º Rio Claro	24	38	8	8	22	28	65	-37

GRUPO C/SUL	PG	J	V	E	D	GP	GC	SG
1º São José E.C.*	58	38	24	10	4	61	22	39
2º Nacional	49	38	17	15	6	51	34	17
3º Palmeiras-SJBV	38	38	15	8	15	52	46	6
4º Portuguesa Santista	33	38	10	13	15	48	53	-5
5º Ginásio Pinhalense	32	38	9	14	15	29	35	-6
6º Paulista-JU	31	38	7	17	14	31	42	-11
7º Jabaquara	24	38	8	8	22	35	65	-30

GRUPO D/SUL	PG	J	V	E	D	GP	GC	SG
1º Aliança*	52	38	21	10	7	57	36	21
2º E.C. Santo André	46	38	17	12	9	56	35	21
3º Esportiva de Guará	42	38	13	16	9	51	45	6
4º Radium	35	38	10	15	13	44	47	-3
5º Saad	33	38	12	9	17	41	63	-22
6º Bragantino	30	38	9	12	17	44	62	-18
7º Amparo	29	38	10	9	19	32	47	-15

*Classificado para Semifinal.

SEMIFINAL

11/10/80	Aliança 0x0	São José E.C.
18/10/80	São José E.C. 2x1	Aliança

FINAL

25/10/80	G.E. Catanduense 0x1	São José E.C.
29/10/80	São José E.C. 4x0	G.E. Catanduense

*O G.E. Catanduense disputou o reboło com a Francana, penúltima colocada, e perdeu (1x4, 1x2).

■ Acesso: São José E.C.

Angatubense	Aparecida E.C.	Atlético de Araras	Bandeirante-BIR	Bariri E.C.*	Barra Bonita	Batatais	Beira Rio
Botafogo-MA	Brasil-BUR	Cafelandense	Candidomotense	Capivariano	Comercial-TIE	Corinthians-AND	Corinthians-CB
Cruzeiro	DERAC	Flamengo-GRU	Gazeta-OUR	Guaçuano	Guairense	Guarani-ADA	Guarani Saltense
Igarapava	S.E. Ilha Solteira	Inter-BB	Itajobi	Itapira A.C.	F.A. Ituano	Jaboticabal	C.A. Jalesense
José Bonifácio E.C.	Juventus-GBA**	A.E. Laranjalense*	E.C. Lemense	Macedo	Matonense	Mirandópolis	Mirassol A.C.
Mogi Mirim	Monte Mor	Monte Negro	Municipal-PAP***	Nevense	Novorizontino	Oeste	Orlândia
A.E. Osvaldo Cruz	Palmeireense	Palmeirinha	Palmital	Paulistano-JU	Parque da Móoca	Paulista-NHA	Penapolense
Piraju	Pirajuí	Pirassununguense	Primavera	Ranchariense	Rio Branco-IBI	Riopardense	Riopedrense
Saltense	Santa Fé	Santa-Ritense	Santacruzense	São Paulo-AS	São Paulo-AVA	Sãomanoelense	Sete de Setembro-AME
Serra Negra E.C.	Sertãozinho	E.C. Sumaré	Tanabi	Taquaritinga	Tupã	Uchoa	União de Mogi
União de Tambaú	União Funilense	União Possense	VOCEM	XI de Agosto-TAT			

*Bariri EC e Laranjalense desistiram da competição.
 **Após a rodada de 13/04, o Juventus passou a se chamar Guariba Esporte Clube.
 ***Após a rodada de 06/04, o Municipal-PAP passou a se chamar Esporte Clube Paraguaçuense.

CAMPANHA DO CAMPEÃO

1ª FASE

09/03/80	União de Tambaú	0x1	E.C. Lemense
16/03/80	E.C. Lemense	4x0	Santa-Ritense
30/03/80	E.C. Lemense	9x1	E.C. Sumaré
06/04/80	União Funilense	0x1	E.C. Lemense
13/04/80	E.C. Lemense	1x0	Corinthians-CB
20/04/80	Itapira A.C.	0x0	E.C. Lemense
27/04/80	E.C. Lemense	5x0	União Possense
01/05/80	Serra Negra E.C.	0x6	E.C. Lemense
04/05/80	E.C. Lemense	3x0	Mogi Mirim
11/05/80	Guaçuano	1x0	E.C. Lemense
18/05/80	E.C. Lemense	4x0	Atlético de Araras
01/06/80	Pirassununguense	0x2	E.C. Lemense
05/06/80	E.C. Lemense	6x0	Palmeirinha
08/06/80	Palmeireense	0x1	E.C. Lemense
15/06/80	E.C. Lemense	5x1	Sete de Setembro-AME
22/06/80	E.C. Lemense	1x0	União de Tambaú
29/06/80	Santa-Ritense	0x3	E.C. Lemense
06/07/80	E.C. Sumaré	1x3	E.C. Lemense
09/07/80	E.C. Lemense	5x0	União Funilense
13/07/80	Corinthians-CB	0x5	E.C. Lemense
20/07/80	E.C. Lemense	11x0	Itapira A.C.

27/07/80	União Possense	0x0	E.C. Lemense
03/08/80	E.C. Lemense	2x1	Serra Negra E.C.
10/08/80	Mogi Mirim	0x0	E.C. Lemense
17/08/80	E.C. Lemense	3x1	Guaçuano
24/08/80	Atlético de Araras	1x0	E.C. Lemense
07/08/80	E.C. Lemense	1x0	Pirassununguense
14/08/80	Palmeirinha	0x2	E.C. Lemense
21/08/80	E.C. Lemense	4x1	Palmeireense
28/08/80	Sete de Setembro-AME	4x2	Lemense

CLASSIFICAÇÃO

GRUPO VERMELHO	PG	J	V	E	D	GP	GC	SG
1º Cruzeiro*	46	30	18	10	2	75	20	55
2º Aparecida E.C.	44	30	18	8	4	66	22	44
3º Parque da Móoca	41	30	16	9	5	47	33	14
4º Riopedrense	39	30	16	7	7	45	34	11
5º Primavera	39	30	15	9	6	59	31	28
6º Saltense	38	30	17	4	9	50	26	24
7º Capivariano	37	30	15	7	8	55	39	16
8º Macedo	32	30	13	6	11	47	38	9
9º Comercial-TIE	30	30	12	6	12	56	57	-1
10º Monte Mor	28	30	13	2	15	37	46	-9
11º União de Mogi	28	30	11	6	13	42	35	7
12º F.A. Ituano	28	30	10	8	12	30	45	-15
13º Guarani Saltense	27	30	11	5	14	41	54	-13
14º Flamengo-GRU	11	30	4	3	23	23	84	-61
15º Monte Negro	10	30	3	4	23	17	60	-43
16º Paulistano-JU	2	30	1	0	29	15	81	-66

GRUPO VERDE	PG	J	V	E	D	GP	GC	SG
1º Lemense*	51	30	24	3	3	90	12	78
2º Mogi Mirim	43	30	17	9	4	41	22	19
3º Guaçuano	40	30	18	4	8	54	29	25
4º União de Tambaú	39	30	17	5	8	50	25	25
5º Pirassununguense	35	30	15	5	10	46	33	13
6º Sete de Setembro-AME	35	30	14	7	9	56	40	16
7º Atlético de Araras	33	30	13	7	10	31	29	2
8º Santa-Ritense	32	30	13	6	11	44	30	14
9º Palmeirense	29	30	12	5	13	49	40	9
10º União Possense	27	30	10	7	13	39	40	-1
11º Palmeirinha	25	30	10	5	15	39	53	-14
12º União Funilense	24	30	10	4	16	30	40	-10
13º Serra Negra E.C.	24	30	8	8	14	34	47	-13
14º Itapira A.C.	21	30	7	7	16	37	48	-11
15º E.C. Sumaré	17	30	5	7	18	27	75	-48
16º Corinthians-CB	5	30	0	5	25	10	114	-104
17º Riopardense**	Desistiu							

**A Riopardense desistiu depois da 1ª rodada do 1º turno.

GRUPO AMARELO	PG	J	V	E	D	GP	GC	SG
1º Inter-BB*	50	30	20	10	0	55	14	41
2º Taquaritinga	43	30	19	5	6	50	25	25
3º Novorizontino	41	30	17	7	6	53	28	25
4º Sertãozinho	40	30	18	4	8	59	30	29
5º Batatais	38	30	15	8	7	43	27	16
6º Jaboticabal	38	30	13	12	5	42	22	20
7º Orlandia	37	30	15	7	8	44	22	22
8º Botafogo-MA	31	30	13	5	12	33	29	4
9º Guaiense	25	30	11	3	16	36	40	-4
10º Oeste	25	30	9	7	14	37	45	-8
11º Mirassol A.C.	23	30	7	9	14	33	38	-5
12º Igarapava	21	30	8	5	17	36	66	-30
13º Uchoa	19	30	6	7	17	21	45	-24
14º Juventus-GBA/Guariba	18	30	8	2	20	21	63	-42
15º Rio Branco-IBI	16	30	6	4	20	26	54	-28
16º Matonense	15	30	6	3	21	25	66	-41
17º Itajobi**	Desistiu							

**A Itajobi desistiu após a 3ª rodada e teve seus jogos cancelados.

GRUPO AZUL	PG	J	V	E	D	GP	GC	SG
1º Tanabi*	48	30	20	8	2	60	18	42
2º S.E. Ilha Solteira	47	30	20	7	3	70	29	41
3º Guarani-ADA	38	30	17	4	9	41	30	11
4º A.E. Osvaldo Cruz	33	30	13	7	10	46	34	12
5º Tupã	32	30	15	2	13	44	30	14
6º Beira Rio	32	30	13	6	11	44	41	3
7º Santa Fé	30	30	10	10	10	39	36	3
8º C.A. Jalesense	29	30	13	3	14	36	41	-5
9º Bandeirante-BIR	29	30	11	7	12	49	47	2
10º Penapolense	29	30	10	9	11	38	28	10
11º Nevenense	27	30	12	3	15	35	44	-9
12º Paulista-NHA	26	30	9	8	13	40	54	-14
13º Ranchariense	24	30	10	4	16	34	58	-24
14º Mirandópolis	22	30	7	8	15	26	41	-15
15º Brasil-BUR	20	30	7	6	17	26	47	-21
16º José Bonifácio E.C.	14	30	5	4	21	14	64	-50
17º Corinthians-AND**	Desistiu							

**O Corinthians de Andradina desistiu após a 16ª rodada do 1º turno e todas suas partidas foram canceladas.

GRUPO PRETO	PG	J	V	E	D	GP	GC	SG
1º Barra Bonita*	49	30	24	1	5	78	14	64
2º Angatubense	43	30	20	3	7	60	26	34
3º DERAC	42	30	17	8	5	52	25	27
4º São Paulo-AVA	39	30	17	5	8	49	24	25
5º Paraguaçuense	38	30	14	10	6	48	28	20
6º VOCEM	36	30	15	6	9	30	30	0
7º XI de Agosto-TAT	34	30	13	8	9	42	30	12
8º Palmital	31	30	12	7	11	37	49	-12
9º São Paulo-AS	29	30	12	5	13	37	42	-5
10º Sãomanoelense	25	29	10	5	14	48	49	-2
11º Gazeta-OUR	24	30	10	4	16	36	58	-22
12º Santacruzense	20	30	8	4	18	31	50	-19
13º Candidomotense	20	30	6	8	16	27	40	-13
14º Pirajuí	15	30	6	3	21	32	70	-38
15º Cafelandense	15	30	5	5	20	27	79	-52
16º Piraju	12	29	3	6	20	24	50	-26

*Classificados para Fase Final.

FASE FINAL

15/10/80 Cruzeiro 1x0 E.C. Lemense
 19/10/80 E.C. Lemense 3x1 Barra Bonita
 22/10/80 Inter-BB 2x1 E.C. Lemense
 26/10/80 E.C. Lemense 2x0 Tanabi
 02/11/80 Barra Bonita 1x0 E.C. Lemense
 05/11/80 E.C. Lemense 3x1 Inter-BB
 09/11/80 E.C. Lemense 4x0 Cruzeiro
 12/11/80 Tanabi 1x2 E.C. Lemense

	PG	J	V	E	D	GP	GC	SG
1º E.C. Lemense*	10	8	5	0	3	15	7	8
2º Tanabi**	10	8	4	2	2	11	9	2
3º Cruzeiro	8	8	4	0	4	12	13	-1
4º Inter-BB	7	8	3	1	4	14	18	-4
5º Barra Bonita	5	8	2	1	5	7	12	-5

*O Lemense sagrou-se campeão e conquistou o acesso para a Segunda Divisão 1981.

**O Tanabi disputou o rebozo contra o Rio Claro, penúltimo colocado da Segunda Divisão, e venceu.

1981

LIGA	1ª DIVISÃO	2ª DIVISÃO	3ª DIVISÃO
 FPF	 São Paulo	 E.C. Santo André	 Cruzeiro

Interior fortalecido e o Bi são-paulino

Disputado entre fevereiro e novembro, o Campeonato Paulista de 1981 mais uma vez trouxe à tona a força das equipes do interior do Estado. Dividida em três fases e dois turnos, a competição levaria à decisão os campeões de cada turno.

O primeiro turno foi dominado pelo interior, com destaque especial para o grande Dérbi Campineiro na final. Após empate na ida (1x1), a Ponte Preta superou o Guarani na volta por 3x2. Na final do segundo turno, o São Paulo de Waldir Peres, Dario Pereyra, Serginho Chulapa e Mário Sérgio superou o São José.

Vice-campeão paulista em 1977 e 1979, a Ponte Preta tinha nova chance de vencer o campeonato estadual, mas acabou novamente derrotada. Após empate na ida (1x1), o São Paulo venceu por 2x0, com gols de Renato e Serginho Chulapa, e comemorou a conquista.



© JB Scalco/Placar

PRIMEIRA DIVISÃO ▶ Disputado de 25 de fevereiro a 29 de novembro 1981

 América-SJRP	 Botafogo-RP	 Comercial-RP	 Corinthians	 Ferroviária-ARQ	 Francana	 Guarani	 Inter de Limeira
 Juventus	 Marília	 Noroeste	 Palmeiras	 Ponte Preta	 Portuguesa	 Santos	 São Bento-SO
 São José E.C.	 São Paulo	 Taubaté	 XV de Jaú				

FASE DE CLASSIFICAÇÃO

GRUPO OURO	PG	J	V	E	D	GP	GC	SG
1º São Bento-SO*	15	10	7	1	2	19	15	4
2º Marília*	13	10	5	3	2	19	16	3
3º Juventus	9	10	3	3	4	16	19	-3
4º São José E.C.	9	10	3	3	4	15	12	-3
5º XV de Jaú	9	10	3	3	4	15	17	-2
6º Taubaté	5	10	1	3	6	14	19	-5

GRUPO VERMELHO	PG	J	V	E	D	GP	GC	SG
1º Comercial-RP*	13	10	5	3	2	16	8	8
2º América-SJRP*	12	10	4	4	2	10	9	1
3º Ferroviária-ARQ	11	10	5	1	4	15	12	3
4º Botafogo-RP	10	10	3	4	3	11	11	0
5º Francana	9	10	2	5	3	10	10	0
6º Noroeste	5	10	2	1	7	9	21	-1

*Classificado para a Semifinal da fase de classificação. Nela, Comercial-RP e América-SJRP garantiram vaga na Fase Final do 1º Turno.

CAMPANHA DO CAMPEÃO

1º TURNO - FASE REGULAR

06/05/81	Botafogo-RP	1x0	São Paulo
09/05/81	São Paulo	0x0	Portuguesa
12/05/81	Francana	0x3	São Paulo
14/05/81	São Paulo	0x0	Noroeste
17/05/81	Palmeiras	3x0	São Paulo
06/06/81	São José E.C.	0x0	São Paulo
09/06/81	Juventus	0x0	São Paulo
11/06/81	São Paulo	1x2	Ferroviária-ARQ
14/06/81	São Paulo	3x0	Santos
16/06/81	São Paulo	0x1	Comercial-RP
21/06/81	Ponte Preta	2x1	São Paulo
23/06/81	São Paulo	0x1	América-SJRP
26/06/81	Inter de Limeira	0x3	São Paulo
27/06/81	São Paulo	2x1	Corinthians
30/06/81	São Paulo	0x1	Taubaté
02/07/81	São Paulo	1x0	São Bento-SO
05/07/81	Marília	1x4	São Paulo
07/07/81	São Paulo	1x0	Guarani

CLASSIFICAÇÃO

	PG	J	V	E	D	GP	GC	SG
1º Ponte Preta*	29	19	11	7	1	29	13	16
2º Guarani*	25	19	9	7	3	36	23	13
3º Inter de Limeira*	24	19	10	4	5	31	21	10
4º Botafogo-RP*	22	19	9	4	6	16	15	1
5º Portuguesa*	22	19	8	6	5	19	16	3
6º Santos*	21	19	9	3	7	26	20	6
7º Corinthians	21	19	7	7	5	28	20	8
8º XV de Jaú	21	19	7	7	5	20	16	4
9º Juventus	20	19	7	6	6	17	11	6
10º São José E.C.	20	19	6	8	5	21	22	-1
11º São Paulo	19	19	7	5	7	20	14	6
12º América-SJRP	19	19	5	9	5	11	14	-3
13º Palmeiras	19	19	4	11	4	22	20	2
14º Taubaté	18	19	6	6	7	26	26	0
15º Comercial-RP	17	19	5	7	7	15	26	-11
16º Francana	14	19	4	6	9	20	31	-11
17º Ferroviária-ARQ	13	19	3	7	9	15	25	-10
18º Marília	12	19	4	4	11	16	28	-12
19º Noroeste	12	19	4	4	11	10	22	-12
20º São Bento-SO	12	19	2	8	9	12	27	-15

*Classificados para a Fase Final do 1º Turno.

FASE FINAL

GRUPO VERMELHO	PG	J	V	E	D	GP	GC	SG
1º Ponte Preta*	9	6	3	3	0	9	2	7
2º América-SJRP	7	6	2	3	1	4	3	1
3º Botafogo-RP	5	6	1	3	2	2	4	-2
4º Santos	3	6	1	1	4	4	10	-6

GRUPO PRETO	PG	J	V	E	D	GP	GC	SG
1º Guarani*	10	6	4	2	0	10	2	8
2º Comercial-RP	6	6	2	2	2	6	7	-1
3º Portuguesa	5	6	2	1	3	6	8	-2
4º Inter de Limeira	3	6	0	3	3	4	9	-5

*Classificados para a Final do 1º Turno na descisão. A Ponte Preta conquistou o título e a vaga na Final Geral.

2º TURNO - FASE DE CLASSIFICAÇÃO

12/07/81 Francana 1x4 São Paulo
 15/07/81 Noroeste 1x4 São Paulo
 19/07/81 Taubaté 1x0 São Paulo
 22/07/81 São Paulo 0x1 Taubaté
 25/07/81 Noroeste 1x2 São Paulo
 29/07/81 São Paulo 2x0 Francana

CLASSIFICAÇÃO

GRUPO VERDE	PG	J	V	E	D	GP	GC	SG
1º Palmeiras*	8	6	2	4	0	6	2	4
2º São Bento-SO	7	6	3	1	2	5	4	1
3º Ferroviária-ARQ	5	6	0	5	1	5	7	-2
4º XV de Jaú	4	6	0	4	2	3	6	-3

GRUPO OURO	PG	J	V	E	D	GP	GC	SG
1º São Paulo*	8	6	4	0	2	12	5	7
2º Noroeste	6	6	2	2	2	6	8	-2
3º Taubaté	5	6	2	1	3	5	9	-4
4º Francana	5	6	2	1	3	5	9	-4

GRUPO VERMELHO	PG	J	V	E	D	GP	GC	SG
1º Corinthians*	9	6	3	3	0	10	6	4
2º Juventus	7	6	2	3	1	8	5	3
3º São José E.C.	4	6	0	4	2	3	6	-3
4º Marília	4	6	0	4	2	5	9	-4

*Classificado para a Fase Final da Fase de Classificação.

FINAL DA FASE DE CLASSIFICAÇÃO

02/08/81 São Paulo 1x0 Palmeiras
 04/08/81 Corinthians 1x1 São Paulo

CLASSIFICAÇÃO

	PG	J	V	E	D	GP	GC	SG
1º São Paulo*	3	2	1	1	0	2	1	1
2º Palmeiras*	2	2	1	0	1	1	1	0
3º Corinthians	1	2	0	1	1	1	2	-1

*Classificado para a Fase Final do 2º Turno.

2º TURNO - FASE REGULAR

09/08/81 São Bento-SO 1x0 São Paulo
 13/08/81 São Paulo 3x0 São José E.C.
 16/08/81 São Paulo 3x0 Botafogo-RP
 19/08/81 Noroeste 0x3 São Paulo
 23/08/81 Ferroviária-ARQ 1x0 São Paulo
 30/08/81 São Paulo 1x2 Ponte Preta
 03/09/81 Portuguesa 1x1 São Paulo
 06/09/81 Guarani 3x2 São Paulo
 09/09/81 São Paulo 3x0 Francana
 12/09/81 Taubate 1x2 São Paulo
 16/09/81 São Paulo 2x0 XV de Jaú
 20/09/81 São Paulo 1x1 Corinthians
 26/09/81 Comercial-RP 2x1 São Paulo
 30/09/81 São Paulo 2x1 Juventus
 03/10/81 São Paulo 6x2 Palmeiras
 07/10/81 São Paulo 2x1 Marília
 11/10/81 América-SJRP 0x1 São Paulo
 14/10/81 São Paulo 0x0 Inter Limeira
 18/10/81 Santos 2x3 São Paulo

CLASSIFICAÇÃO

FASE REGULAR	PG	J	V	E	D	GP	GC	SG
1º São Paulo*	25	19	11	3	5	36	18	18
2º Guarani*	24	19	9	6	4	34	23	11
3º São José E.C.*	22	19	8	6	5	19	18	1
4º Ponte Preta*	22	19	7	8	4	31	20	11
5º XV de Jaú*	22	19	7	8	4	24	17	7
6º Santos*	22	19	7	8	4	21	15	6
7º Palmeiras*	20	19	6	8	5	20	24	-4
8º Corinthians*	19	19	6	7	6	23	23	0
9º Ferroviária-ARQ	19	19	6	7	6	22	26	-4
10º Marília	19	19	5	9	5	24	26	-2
11º Comercial-RP	18	19	7	4	8	20	31	-11
12º Portuguesa	18	19	5	8	6	16	17	-1
13º Juventus	18	19	4	10	5	26	21	5
14º Inter de Limeira	18	19	4	10	5	12	15	-3
15º São Bento-SO	18	19	4	10	5	14	19	-5
16º Francana	17	19	4	9	6	18	22	-4
17º Botafogo-RP	16	19	5	6	8	15	21	-6
18º Taubaté	15	19	4	7	8	21	25	-4
19º Noroeste	14	19	4	6	9	14	20	-6
20º América-SJRP	14	19	3	8	8	12	21	-9

*Classificado para a Fase Final do 2º Turno.

**Na soma dos pontos dos dois turnos, o Noroeste foi rebaixado.

2º TURNO - FASE FINAL

25/10/81 Corinthians 0x2 São Paulo
 01/11/81 Guarani 1x1 São Paulo
 05/11/81 São Paulo 1x0 XV de Jaú
 08/11/81 São Paulo 1x1 Guarani
 11/11/81 XV de Jaú 0x1 São Paulo
 15/11/81 São Paulo 0x1 Corinthians

CLASSIFICAÇÃO

GRUPO BRANCO	PG	J	V	E	D	GP	GC	SG
1º São Paulo*	8	6	3	2	1	6	3	3
2º Guarani	8	6	2	4	0	9	5	4
3º Corinthians	7	6	2	3	1	5	4	1
4º XV de Jaú	1	6	0	1	5	3	11	-8

GRUPO PRETO	PG	J	V	E	D	GP	GC	SG
1º São José E.C.*	7	6	2	3	1	5	3	2
2º Palmeiras	7	6	2	3	1	5	4	1
3º Ponte Preta	5	6	1	3	2	2	4	-2
4º Santos	5	6	1	3	2	7	8	-1

*Classificados para a Final do 2º Turno.

2º TURNO FINAL

18/11/81 São José 1x0 São Paulo
 22/11/81 São Paulo 3x2 São José E.C.

FINAL

25/11/81 São Paulo 1x1 Ponte Preta
 29/11/81 São Paulo 2x0 Ponte Preta

Local: Estádio do Morumbi.

Árbitro: Dulcídio Vanderlei Boschília.

Gols: Renato 37' do 1ºT; Serginho 41' do 2ºT.

SP: Valdir Peres; Getulio, Gassen (Nei), Dario Pereyra e Marinho; Almir, Renato e Heriberto; Paulo Cesar (Tatu), Serginho e Mario Sergio.

Técnico: Formiga.

AAPP: Carlos; Toninho Oliveira, Juninho, Nene e Odirlei; Zé Mario, Marco Aurelio e Dica; Edson (Abel), Chicão (Humberto) e Osvaldo.

Técnico: Jair Picerni, Serginho e Zé Carlos (Silva).



ARTILHEIRO

Jorge Mendonça
(Guarani)

38 gols





CAMPANHA DO CAMPEÃO

1ª FASE/1ª ETAPA

15/02/81 Port. Santista 2x1 E.C.Santo André
 22/02/81 E.C.Santo André 2x0 Amparo
 25/02/81 E.C.Santo André 2x1 Esportiva de Guará
 28/02/81 Bragantino 0x0 E.C.Santo André
 08/03/81 E.C.Santo André 1x0 União Barbarense
 11/03/81 E.C.Santo André 1x0 Palmeiras-SJBV
 15/03/81 E.C.Santo André 1x0 Aliança
 21/03/81 Paulista-JU 3x2 E.C.Santo André
 28/03/81 Gin. Pinhalense 1x1 E.C.Santo André.
 05/04/81 E.C.Santo André 0x0 Saad
 11/04/81 Nacional 1x1 E.C. Santo André
 15/04/81 E.C.Santo André 0x2 Rio Branco-AME
 19/04/81 Radium 2x0 E.C.Santo André

CLASSIFICAÇÃO

GRUPO NORTE								
SÉRIE BRANCA								
	PG	J	V	E	D	GP	GC	SG
1º Corinthians-PP*	17	13	5	7	1	14	9	5
2º Fernandópolis *	16	13	6	4	3	22	13	9
3º A.E. Araçatuba*	16	13	6	4	3	26	19	7
4º E.C. Lemense*	12	13	5	2	6	11	18	-7
5º Independente	12	13	4	4	5	15	15	0
6º G.E. Catanduvense	11	13	3	5	5	9	10	-1
7º A.A.Votuporanguense	10	13	2	6	5	10	15	-5

SÉRIE AMARELA								
	PG	J	V	E	D	GP	GC	SG
1º Velo Clube*	17	13	7	3	3	21	15	6
2º XV de Piracicaba*	16	13	7	2	4	21	15	6
3º Tanabi*	14	13	4	6	3	8	8	0
4º Rio Preto*	13	13	5	3	5	21	17	4
5º Barretos E.C.	11	13	3	5	5	14	17	-3
6º Sãocarlense	9	13	2	5	6	8	21	-13
7º Linense	8	13	2	4	7	9	17	-8

GRUPO SUL								
SÉRIE PRETA								
	PG	J	V	E	D	GP	GC	SG
1º Paulista-JU*	19	13	7	5	1	20	9	11
2º Palmeiras-SJBV*	16	13	6	4	3	10	8	2
3º Portuguesa Santista*	15	13	6	3	4	25	22	3
4º Aliança*	15	13	5	5	3	18	12	6
5º Esportiva de Guará	12	13	5	2	6	19	20	-1
6º Radium	12	13	4	4	5	17	20	-3
7º União Barbarense	12	13	3	6	4	17	18	-1

SÉRIE VERMELHA								
	PG	J	V	E	D	GP	GC	SG
1º Saad*	15	13	4	7	2	19	16	3
2º Rio Branco-AME*	14	13	5	4	4	17	14	3
3º E.C. Santo André*	14	13	5	4	4	12	12	0
4º Nacional*	12	13	4	4	5	20	23	-3
5º Ginásio Pinhalense	12	13	4	4	5	15	18	-3
6º Amparo	11	13	4	3	6	14	17	-3
7º Bragantino	3	13	0	3	10	8	22	-14

*Classificados para a 2ª Etapa da 1ª Fase.

1ª FASE/2ª ETAPA

26/04/81 Port. Santista 2x0 E.C. Santo André
 29/04/81 E.C. Santo André 3x0 Paulista-JU
 03/05/81 E.C. Santo André 1x0 Palmeiras-SJBV
 06/05/81 Nacional 0x0 E.C. Santo André
 10/05/81 Aliança 0x1 E.C. Santo André
 13/05/81 E.C. Santo André 0x1 Rio Branco-AME
 17/05/81 E.C. Santo André 2x0 Saad
 24/05/81 E.C. Santo André 2x1 Port. Santista
 27/05/81 Paulista-JU 0x1 E.C. Santo André
 31/05/81 Palmeiras-SJBV 0x1 E.C. Santo André
 03/06/81 E.C. Santo André 2x1 Nacional
 07/06/81 E.C. Santo André 1x1 Aliança
 10/06/81 Rio Branco-AME 2x1 E.C. Santo André
 14/06/81 Saad 1x2 E.C. Santo André

CLASSIFICAÇÃO

GRUPO NORTE								
	PG	J	V	E	D	GP	GC	SG
1º XV de Piracicaba*	21	14	9	3	2	22	10	12
2º Corinthians-PP	16	14	6	4	4	19	13	6
3º Rio Preto	15	14	7	1	6	22	18	4
4º Fernandópolis	15	14	3	9	2	13	12	1
5º A.E. Araçatuba	14	14	5	4	5	14	17	-3
6º E.C. Lemense	14	14	4	6	4	19	18	1
7º Velo Clube	9	14	4	1	9	13	21	-8
8º Tanabi	8	14	1	6	7	8	21	-13

*O XV de Piracicaba sagrou-se campeão da 1ª Fase do Grupo Norte.

GRUPO SUL								
	PG	J	V	E	D	GP	GC	SG
1º E.C. Santo André	20	14	9	2	3	17	9	8
2º Rio Branco-AME	20	14	9	2	3	19	13	6
3º Aliança	19	14	8	3	3	24	18	6
4º Portuguesa Santista	16	14	6	4	4	25	17	8
5º Palmeiras-SJBV	12	14	5	2	7	10	14	-4
6º Saad	9	14	3	3	8	15	23	-8
7º Paulista-JU	8	14	2	4	8	9	19	-10
8º Nacional	8	14	1	6	7	9	15	-6

*O E.C. Santo André sagrou-se campeão da 1ª Fase do Grupo Sul.

2ª FASE/1ª ETAPA

GRUPO SUL

21/06/81 E.C. Santo André 0x0 Port. Santista
 28/06/81 Amparo 2x1 E.C. Santo André
 05/07/81 E.C. Santo André 2x0 Gin. Pinhalense
 12/07/81 E.C. Santo André 2x0 Radium
 19/07/81 Esportiva de Guará 1x2 Santo André
 26/07/81 Rio Branco-AME 1x0 E.C. Santo André
 02/08/81 E.C. Santo André 0x2 Bragantino
 09/08/81 U. Barbarense 0x1 E.C. Santo André
 16/08/81 Palmeiras-SJBV 1x0 E.C. Santo André
 23/08/81 E.C. Santo André 0x0 Nacional
 30/08/81 Saad 1x2 E.C. Santo André
 03/09/81 E.C. Santo André 1x1 Paulista-JU
 13/09/81 Aliança 0x0 E.C. Santo André

CLASSIFICAÇÃO

GRUPO NORTE								
SÉRIE BRANCA								
	PG	J	V	E	D	GP	GC	SG
1º Independente*	18	13	7	4	2	20	8	12
2º G.E. Catanduvense*	15	13	5	5	3	13	8	5
3º E.C. Lemense*	15	13	4	7	2	13	12	1
4º Fernandópolis*	14	13	5	4	4	14	15	-1
5º Corinthians-PP	9	13	3	3	7	11	18	-7
6º A.A.Votuporanguense	8	13	2	4	7	15	18	-3
7º A.E. Araçatuba	8	13	2	4	7	9	22	-13

SÉRIE AMARELA								
	PG	J	V	E	D	GP	GC	SG
1º Barretos E.C.*	18	13	6	6	1	19	10	9
2º XV de Piracicaba*	16	13	6	4	3	17	9	8
3º Rio Preto*	14	13	6	2	5	13	13	0
4º Sãocharlense*	14	13	4	6	3	12	9	3
5º Linense	13	13	3	7	3	10	14	-4
6º Tanabi	10	13	3	4	6	11	15	-4
7º Velo Clube	10	13	2	6	5	5	11	-6

*Classificados para a 2ª Etapa da 2ª Fase.

CLASSIFICAÇÃO GERAL - GRUPO NORTE

	PG	J	V	E	D	GP	GC	SG
1º XV de Piracicaba	32	26	13	6	7	38	24	14
2º Independente	30	26	11	8	7	35	23	12
3º Fernandópolis	30	26	11	8	7	36	28	8
4º Barretos E.C.	29	26	9	11	6	33	27	6
5º Rio Preto	27	26	11	5	10	34	30	4
6º Velo Clube	27	26	9	9	8	26	26	0
7º E.C. Lemense	27	26	9	9	8	24	30	-6
8º G.E. Catanduvense	26	26	8	10	8	22	18	4
9º Corinthians-PP	26	26	8	10	8	25	27	-2
10º A.E. Araçatuba	24	26	8	8	10	35	41	-6
11º Tanabi	24	26	7	10	9	19	23	-4
12º Sãocharlense	23	26	6	11	9	20	30	-10
13º Linense	21	26	5	11	10	19	31	-12
14º A.A.Votuporanguense**	18	26	4	10	12	25	33	-8

GRUPO SUL

SÉRIE PRETA								
	PG	J	V	E	D	GP	GC	SG
1º Aliança*	17	13	6	5	2	15	8	7
2º Paulista-JU*	17	13	4	9	0	14	7	7
3º Palmeiras-SJBV*	15	13	5	5	3	12	10	2
4º União Barbarense*	14	13	4	6	3	18	14	4
5º Portuguesa Santista	12	13	3	6	4	11	9	2
6º Radium	10	13	3	4	6	11	22	-11
7º Esportiva de Guará	6	13	2	2	9	4	15	-11

SÉRIE VERMELHA								
	PG	J	V	E	D	GP	GC	SG
1º Bragantino*	17	13	7	3	3	15	10	5
2º E.C. Santo André*	14	13	5	4	4	11	9	2
3º Rio Branco-AME*	14	13	5	4	4	12	11	1
4º Nacional*	13	13	5	3	5	15	13	2
5º Amparo	12	13	5	2	6	13	14	-1
6º Ginásio Pinhalense	12	13	4	4	5	15	19	-4
7º Saad	9	13	3	3	7	14	19	-5

*Classificados para a 2ª Etapa da 2ª Fase.

CLASSIFICAÇÃO GERAL - GRUPO SUL

	PG	J	V	E	D	GP	GC	SG
1º Paulista-JU	36	26	11	14	1	32	15	17
2º Aliança	32	26	11	10	5	33	20	13
3º Palmeiras-SJBV	31	26	11	9	6	22	18	4
4º Rio Branco-AME	28	26	10	8	8	29	25	4
5º E.C. Santo André	28	26	10	8	8	23	21	2
6º Portuguesa Santista	27	26	9	9	8	36	31	5
7º União Barbarense	26	26	7	12	7	35	32	3
8º Nacional	25	26	9	7	10	35	36	-1
9º Ginásio Pinhalense	24	26	8	8	10	30	37	-7
10º Saad	24	26	7	10	9	33	35	-2
11º Amparo	23	26	9	5	12	27	31	-4
12º Radium	22	26	7	8	11	28	42	-14
13º Bragantino	20	26	7	6	13	22	30	-8
14º Esportiva de Guará**	18	26	7	4	15	23	35	-12

**A A.A. Votuporanguense perdeu a disputa do descenso contra a Esportiva de Guará e foi rebaixada (0x0, 0x0 e 1x0). Posteriormente manteve-se na divisão, devido ao aumento do número de clubes.

2ª ETAPA

20/09/81 E.C. Santo André 2x2 Palmeiras-SJBV
 24/09/81 União Barbarense 0x0 E.C. Santo André
 27/09/81 E.C. Santo André 0x1 Aliança
 30/09/81 E.C. Santo André 0x3 Bragantino
 04/10/81 Paulista-JU 0x0 E.C. Santo André
 07/10/81 E.C. Santo André 1x0* Nacional

*Partida foi interrompida quando estava 0x0. TJD deu os pontos ao E.C. Santo André.

11/10/81 Rio Branco-AME 2x3 E.C. Santo André
 14/10/81 Palmeiras-SJBV 0x0 E.C. Santo André
 18/10/81 E.C. Santo André 1x1 União Barbarense
 21/10/81 Aliança 1x1 E.C. Santo André
 25/10/81 Bragantino 1x1 E.C. Santo André
 29/10/81 E.C. Santo André 0x0 Paulista-JU
 01/11/81 Nacional 1x1 E.C. Santo André
 05/11/81 E.C. Santo André 2x0 Rio Branco-AME

DECISÃO DO GRUPO

19/11/81 E.C. Santo André 3x1 Paulista-JU
 22/11/81 Paulista-JU 0x0 E.C. Santo André

CLASSIFICAÇÃO

GRUPO NORTE								
	PG	J	V	E	D	GP	GC	SG
1º XV de Piracicaba*	20	14	9	2	3	29	8	21
2º G.E. Catanduvense	18	14	6	6	2	15	9	6
3º E.C. Lemense	15	13	6	3	4	24	19	5
4º Fernandópolis	14	14	4	6	4	18	16	2
5º Independente	13	12	5	3	4	15	13	2
6º Barretos E.C.	13	13	4	5	4	11	13	-2
7º Rio Preto	10	14	4	2	8	12	25	-13
8º Sãocharlense	5	14	1	3	10	11	32	-21

*O XV de Piracicaba sagrou-se campeão da 2ª Fase do Grupo Norte. Como havia sido campeão da 1ª Fase, classificou-se diretamente para a Final.

GRUPO SUL								
	PG	J	V	E	D	GP	GC	SG
1º Paulista-JU*	20	14	7	6	1	16	8	8
2º Bragantino	18	14	7	4	3	19	10	9
3º Aliança	16	14	7	2	5	17	16	1
4º União Barbarense	15	14	4	7	3	11	9	2
5º E.C. Santo André	15	14	3	9	2	12	12	0
6º Rio Branco-AME	10	14	3	4	7	12	19	-7
7º Nacional	9	14	2	5	7	11	16	-5
8º Palmeiras-SJBV	9	14	2	5	7	11	19	-8

*O Paulista-JU sagrou-se campeão da 2ª Fase, classificando-se para a Final do grupo Sul contra o campeão da 1ª Fase, o E.C. Santo André.

FINAIS

25/11/81 XV de Piracicaba 1x1 E.C. Santo André
 28/11/81 E.C. Santo André 1x1 XV de Piracicaba
 01/12/81 XV de Piracicaba 1x3 E.C. Santo André

■ Acesso: E.C. Santo André

O XV de Piracicaba disputou o rebozo valendo a segunda vaga contra o São Bento de Sorocaba, penúltimo colocado da Primeira Divisão de 1981, e perdeu (1x0, 0x1, 0x0 - Penaltis 2x4).



CAMPANHA DO CAMPEÃO

1ª FASE/1ª ETAPA

15/03/81 Cruzeiro 3x1 União Possense
 21/03/81 Jacareí 0x1* Cruzeiro
 *Originalmente 0x0. Após julgamento TJD: o Cruzeiro ganhou os pontos.
 28/03/81 Cruzeiro 3x0 Serra Negra E.C.
 04/04/81 Aparecida E.C. 0x1 Cruzeiro
 12/04/81 Cruzeiro 2x1 Rochdale
 19/04/81 Suzano F.C. 0x1 Cruzeiro
 21/04/81 Cruzeiro 3x0 Campo Limpo Pta.
 26/04/81 Grêmio Atibaiense 0x0 Cruzeiro
 02/05/81 Cruzeiro 2x3 Jabaquara
 10/05/81 Cruzeiro 4x0 Paulistano-JU
 16/05/81 Vila das Palmeiras 3x3 Cruzeiro
 24/05/81 Cruzeiro 9x0 Monte Negro
 31/05/81 União de Mogi 2x2 Cruzeiro

CLASSIFICAÇÃO

GRUPO PRETO		PG	J	V	E	D	GP	GC	SG
1º	Candidomotense*	23	13	10	3	0	26	6	20
2º	Paraguaçuense*	20	13	9	2	2	25	8	17
3º	Penapolense***	19	13	8	3	2	32	9	23
4º	Tupã**	19	13	7	5	1	19	7	12
5º	Ranchariense	15	13	5	5	3	15	16	-1
6º	VOCEM	13	13	6	1	6	16	16	0
7º	A.E. Osvaldo Cruz	12	13	5	2	6	15	18	-3
8º	Santacruzense	11	13	5	1	7	24	15	9
9º	São Paulo-AVA	11	13	4	3	6	15	17	-2
10º	Guarani-ADA	11	13	4	3	6	18	27	-9
11º	Gazeta-OUR	10	13	3	4	6	17	30	-13
12º	Lençõense	9	13	4	1	8	16	29	-13
13º	Piraju	5	13	0	5	8	9	25	-16
14º	Cafelandense	4	13	1	2	10	10	34	-24

*Classificados para a Semifinal do 1º turno do Grupo Preto.

**Tupã e Penapolense se classificaram para a final.

***O Penapolense foi campeão do 1º Turno conquistando vaga para a decisão do Grupo Preto contra o campeão do 2º Turno.

GRUPO BRANCO	PG	J	V	E	D	GP	GC	SG
1º Bandeirante-BIR***	19	12	9	1	2	21	5	16
2º S.E. Ilha Solteira**	19	12	9	1	2	25	14	11
3º Jalesense*	19	12	8	3	1	24	10	14
4º Beira Rio*	14	12	6	2	4	14	12	2
5º Mirandópolis	13	12	5	3	4	21	17	4
6º SOREA	13	12	4	5	3	15	14	1
7º Santa Fé	12	12	4	4	4	24	14	10
8º Guararapes	10	12	4	2	6	18	30	-12
9º Dracena	10	12	3	4	5	10	11	-1
10º Nevense	10	12	3	4	5	10	17	-7
11º Paulista-NHA	9	12	3	3	6	16	15	1
12º José Bonifácio E.C.	6	12	1	4	7	6	23	-17
13º Brasil-BUR	2	12	1	0	11	8	30	-22

*Classificados para a Semifinal do 1º turno do Grupo Branco.

**Bandeirante-BIR e S.E. Ilha Solteira se classificaram para a final.

***O Bandeirante-BIR foi campeão do 1º Turno e conquistou vaga para a decisão do Grupo Branco contra o campeão do 2º Turno.

GRUPO AMARELO	PG	J	V	E	D	GP	GC	SG
1º Inter-BB.**	25	13	12	1	0	28	9	19
2º Novorizontino***	19	13	8	3	2	22	9	13
3º Sertãozinho*	17	13	7	3	3	23	10	13
4º Jaboticabal*	17	13	6	5	2	16	6	10
5º Botafogo-MA	16	13	5	6	2	9	7	2
6º Taquaritinga	15	13	6	3	4	18	11	7
7º Oeste	14	13	6	2	5	17	15	2
8º Orlandia	14	13	6	2	5	15	14	1
9º Batatais	13	13	4	5	4	10	6	4
10º Mirassol A.C.	12	13	5	2	6	16	15	1
11º Rio Branco-IBI	7	13	2	3	8	11	23	-12
12º Guaiense	6	13	1	4	8	7	18	-11
13º Guariba	5	13	1	3	9	7	24	-17
14º Matonense	2	13	1	0	12	6	38	-32

*Classificados para a Semifinal do 1º turno do Grupo Amarelo.

**Inter de Bebedouro e Novorizontino se classificaram para a final.

***O Novorizontino foi campeão do 1º Turno e conquistou vaga para a decisão do Grupo Amarelo contra o campeão do 2º Turno.

GRUPO VERMELHO	PG	J	V	E	D	GP	GC	SG
1º Cruzeiro***	21	13	9	3	1	34	10	24
2º Aparecida E.C.**	20	13	9	2	2	34	12	22
3º Campo Limpo Pta.*	17	13	8	1	4	24	11	13
4º União Possense*	17	13	7	3	3	19	10	9
5º União de Mogi	17	13	6	5	2	27	13	14
6º Suzano F.C.	16	13	6	4	3	26	14	12
7º Jabaquara	14	13	5	4	4	25	15	10
8º Vila das Palmeiras	13	13	6	1	6	22	20	2
9º Jacareí	11	13	4	3	6	12	20	-8
10º Paulistano-JU	9	13	4	1	8	10	27	-17
11º Rochdale	8	13	3	2	8	16	26	-10
12º Monte Negro	8	13	2	4	7	10	41	-31
13º Serra Negra E.C.	5	13	1	3	9	8	26	-18
14º Grêmio Atibaense	4	13	1	2	10	14	38	-24

*Classificados para a Semifinal do 1º turno do Grupo Vermelho.

**Cruzeiro e Aparecida se classificaram para a final.

***O Cruzeiro foi campeão do 1º Turno e conquistou vaga para a decisão do Grupo Vermelho contra o campeão do 2º Turno.

GRUPO VERDE	PG	J	V	E	D	GP	GC	SG
1º Primavera***	20	13	9	2	2	26	8	18
2º Sãomanoelense*	18	13	8	2	3	20	9	11
3º DERAC**	17	13	7	3	3	21	14	7
4º Guarani Saltense*	15	13	7	1	5	22	17	5
5º Barra Bonita	14	13	6	2	5	23	16	7
6º Saltense	14	13	5	4	4	18	11	7
7º Angatubense	14	13	5	4	4	19	18	1
8º Comercial-TIE	13	13	6	1	6	22	15	7
9º Capivariano	13	13	5	3	5	15	14	1
10º Sete de Setembro-AME	12	13	3	6	4	18	19	-1
11º XI de Agosto-TAT	9	13	4	1	8	11	24	-13
12º F.A. Ituano	9	13	3	3	7	11	19	-8
13º Riopedrense	8	13	3	2	8	16	34	-18
14º E.C. Sumaré	6	13	3	0	10	7	31	-24

*Classificados para a Semifinal do 1º turno do Grupo Verde.

**Primavera e DERAC se classificaram para a final.

***O Primavera foi campeão do 1º Turno e conquistou vaga para a decisão do Grupo Verde contra o campeão do 2º Turno.

GRUPO AZUL	PG	J	V	E	D	GP	GC	SG
1º Mogi Mirim***	20	12	9	2	1	32	7	25
2º Palmeirinha**	19	12	8	3	1	23	8	15
3º Santa-Ritense*	16	12	7	2	3	17	9	8
Atlético de Araras*	16	12	7	2	3	16	9	7
União São João	16	12	6	4	2	17	14	3
6º Guaçuano	12	12	5	2	5	28	20	8
União Funilense	12	12	5	2	5	23	21	2
8º Itapira A.C.	11	12	5	1	6	12	15	-3
9º Palmeirense	9	12	4	1	7	20	25	-5
Rio Claro	9	12	3	3	6	13	20	-7
11º União de Tambaú	8	12	3	2	7	12	17	-5
12º Descalvadense	6	12	1	4	7	7	30	-23
13º Corinthians-CB	2	12	0	2	10	3	28	-25

*Classificados para a Semifinal do 1º turno do Grupo Azul.

**Palmeirinha e Mogi Mirim se classificaram para a final.

***O Mogi Mirim foi campeão do 1º Turno e conquistou vaga para a decisão do Grupo Azul contra o campeão do 2º Turno.

2ª ETAPA

21/06/81	União Possense 2x2	Cruzeiro
28/06/81	Cruzeiro 2x1	Jacareí
05/07/81	Serra Negra E.C. 1x2	Cruzeiro
12/07/81	Cruzeiro 1x1	Aparecida E.C.
19/07/81	Rochdale 0x2	Cruzeiro
26/07/81	Cruzeiro 1x1	Suzano F.C.
02/08/81	Campo Limpo Pta. 0x1	Cruzeiro
09/08/81	Cruzeiro 3x1	Grêmio Atibaense
15/08/81	Jabaquara 0x0	Cruzeiro
23/08/81	Paulistano-JU 0x4	Cruzeiro
30/08/81	Cruzeiro 2x0	Vila das Palmeiras
06/09/81	Monte Negro 1x0	Cruzeiro
13/09/81	Cruzeiro 2x0	União de Mogi

SEMIFINAL

04/10/81	Campo Limpo Pta. 0x0	Cruzeiro
11/10/81	Cruzeiro 2x0	Campo Limpo Pta.

FINAL

18/10/81	Cruzeiro 1x0	Aparecida E.C.
25/10/81	Aparecida E.C. 0x1	Cruzeiro

CLASSIFICAÇÃO

GRUPO PRETO	PG	J	V	E	D	GP	GC	SG
1º Tupã****	19	13	9	1	3	28	9	19
2º Paraguaçuense*	17	13	7	3	3	19	13	6
3º A.E. Santacruzense**	17	13	7	3	3	16	12	4
4º São Paulo-AVA*	17	13	7	3	3	13	10	3
5º Ranchariense	15	13	6	3	4	16	14	2
6º VOCEM	15	13	5	5	3	13	10	3
7º Candidomotense	14	13	4	6	3	11	6	5
8º Penapolense***	14	13	4	6	3	21	18	3
9º A.E. Osvaldo Cruz	13	13	5	3	5	16	15	1
10º Lençoense	12	13	4	4	5	14	17	-3
11º Guarani-ADA	11	13	5	1	7	13	20	-7
12º Cafelandense	8	13	4	0	9	13	24	-11
13º Piraju	5	13	2	1	10	10	25	-15
14º Gazeta-OUR	5	13	1	3	9	8	18	-10

*Classificados para a Semifinal do 2º turno do Grupo.

**Tupã e Santacruzense se classificaram para a final.

***O Tupã foi campeão do 2º Turno e conquistou vaga para a decisão do Grupo contra o campeão do 1º Turno.

****Na Final geral do Grupo Preto, o Tupã foi campeão ao vencer o Penapolense classificando-se para a Fase Final.

GRUPO BRANCO	PG	J	V	E	D	GP	GC	SG
1º C.A. Jalesense***	21	12	9	3	0	30	11	19
2º Dracena**	18	12	7	4	1	25	8	17
3º Santa Fé*	17	12	8	1	3	17	12	5
4º Bandeirante -BIR****	17	12	7	3	2	17	12	5
5º Beira Rio	14	12	7	0	5	26	18	8
6º S.E. Ilha Solteira	14	12	6	2	4	18	14	4
7º Guararapes	13	12	4	5	3	18	13	5
8º Mirandópolis	8	12	4	0	8	12	21	-9
9º Nevense	8	12	1	6	5	12	21	-9
10º Brasil-BUR	7	12	3	1	8	9	13	-4
11º José Bonifácio E.C.	7	12	3	1	8	5	20	-15
12º Paulista-NHA	7	12	3	1	8	7	23	-16
13º SOREA	5	12	1	3	8	9	19	-10

*Classificados para a Semifinal do 2º turno do Grupo.

**Jalesense e Dracena se classificaram para a final.

***O Jalesense foi campeão do 2º Turno e conquistou vaga para a decisão do Grupo contra o campeão do 1º Turno.

****Na Final geral do Grupo Branco, o Bandeirante de Birigui foi campeão ao vencer o Jalesense classificando-se para a Fase Final.

GRUPO AMARELO	PG	J	V	E	D	GP	GC	SG
1º Novorizontino****	20	13	8	4	1	12	4	8
2º Oeste*	19	13	9	1	3	20	12	8
3º Taquaritinga***	18	13	7	4	2	22	9	13
4º Jaboticabal**	18	13	6	6	1	21	5	16
5º Sertãozinho	17	13	8	1	4	18	7	11
6º Inter-BB	17	13	7	3	3	26	16	10
7º Batatais	17	13	6	5	2	15	9	6
8º Mirassol A.C.	14	13	5	4	4	13	10	3
9º Botafogo-MA	10	13	4	2	7	15	18	-3
10º Rio Branco-IBI	9	13	4	1	8	9	19	-10
11º Orlandia	8	13	3	2	8	11	18	-7
12º Guariba	7	13	2	3	8	8	18	-10
13º Matonense	6	13	3	0	10	9	30	-21
14º Guaiense	2	13	1	0	12	11	35	-24

*Classificados para a Semifinal do 2º turno do Grupo.

**Taquaritinga e Jaboticabal se classificaram para a final.

***O Taquaritinga foi campeão do 2º Turno e conquistou vaga para a decisão do Grupo contra o campeão do 1º Turno.

****Na Final geral do Grupo Amarelo, o Novorizontino foi campeão ao vencer o Taquaritinga classificando-se para a Fase Final.

GRUPO VERMELHO	PG	J	V	E	D	GP	GC	SG
1º Aparecida E.C.**	22	13	10	2	1	31	10	21
2º Cruzeiro****	20	13	8	4	1	22	8	14
3º Campo Limpo Pta.*	19	13	8	3	2	26	7	19
4º União de Mogi*	18	13	9	0	4	21	14	7
5º Suzano F.C.	15	13	5	5	3	20	13	7
6º Monte Negro	14	13	6	2	5	8	14	-6
7º União Possense	13	13	4	5	4	16	15	1
8º Jacareí	12	13	5	2	6	12	13	-1
9º Serra Negra E.C.	11	12	5	1	6	13	14	-1
10º Jabaquara	9	13	3	3	7	7	14	-7
11º Vila das Palmeiras	8	12	3	2	7	11	22	-11
12º Paulistano-JU	7	13	2	3	8	4	21	-17
13º Grêmio Atibaense	6	13	2	2	9	12	23	-11
14º Rochdale	6	13	2	2	9	7	22	-15

*Classificados para a Semifinal do 2º turno do Grupo.

**Cruzeiro e Aparecida se classificaram para a final.

***O Cruzeiro foi campeão do 2º Turno e conquistou vaga para a decisão do Grupo.

****Por ter sido campeão também do 1º Turno, classificou-se automaticamente para a Fase Final.

GRUPO VERDE	PG	J	V	E	D	GP	GC	SG
1º Primavera****	21	13	10	1	2	28	5	23
2º DERAC**	21	13	9	3	1	31	11	20
3º Saltense*	18	13	5	8	0	20	10	10
4º Sãomanoelense*	17	13	7	3	3	20	16	4
5º Barra Bonita	17	13	6	5	2	20	12	8
6º Guarani Saltense	17	13	6	5	2	14	12	2
7º F.A. Ituano	14	13	6	2	5	15	11	4
8º Angatubense	12	13	5	2	6	18	17	1
9º Comercial-TIE	12	13	5	2	6	14	14	0
10º Capivariano	12	13	4	4	5	20	21	-1
11º 7 de Setembro-AME	9	13	3	3	7	15	24	-9
12º Riopedrense	8	13	2	4	7	8	21	-13
13º XI de Agosto-TAT	2	13	1	0	12	7	22	-15
14º E.C. Sumaré	2	13	1	0	12	4	38	-34

*Classificados para a Semifinal do 2º turno do Grupo.

**Primavera e DERAC se classificaram para a final.

***O Primavera foi campeão do 2º Turno e conquistou vaga para a decisão do Grupo.

****Por ter sido campeão também do 1º Turno, classificou-se automaticamente para a Fase Final.

GRUPO AZUL	PG	J	V	E	D	GP	GC	SG
1º Guaçuano***	19	12	8	3	1	37	10	27
2º União de Tambaú**	18	12	8	2	2	22	10	12
3º Mogi Mirim***	17	12	7	3	2	28	13	15
4º União São João*	17	12	7	3	2	23	9	14
5º Atlético de Araras	15	12	6	3	3	20	10	10
6º União Funilense	13	12	6	1	5	21	19	2
7º Palmeirinha	13	12	4	5	3	13	13	0
8º Palmeirense	11	12	5	1	6	25	20	5
9º Rio Claro	10	12	3	4	5	15	23	-8
10º Itapira A.C.	9	12	3	3	6	13	16	-3
11º Descalvadense	7	12	2	3	7	11	30	-19
12º Santa-Ritense	5	12	2	1	9	6	22	-16
13º Corinthians-CB	2	12	1	0	11	4	43	-39

*Classificados para a Semifinal do 2º turno do Grupo.

**Guaçuano e União de Tambaú se classificaram para a final.

***O Guaçuano foi campeão do 2º Turno e conquistou vaga para a decisão do Grupo contra o campeão do 1º Turno.

****Na Final geral do Grupo Azul, o Guaçuano foi campeão ao vencer o Mogi Mirim classificando-se para a Fase Final.

FASE FINAL

05/11/81	Cruzeiro	1x0	Bandeirante-BIR
08/11/81	Novorizontino	2x0	Cruzeiro
12/11/81	Cruzeiro	2x1	Primavera
15/11/81	Guaçuano	3x1	Cruzeiro
19/11/81	Cruzeiro	2x0	Tupã
22/11/81	Primavera	0x2	Cruzeiro
26/11/81	Cruzeiro	4x2	Novorizontino
29/11/81	Bandeirante-BIR	2x2	Cruzeiro
01/12/81	Tupã	1x1	Cruzeiro
06/12/81	Cruzeiro	4x0	Guaçuano

CLASSIFICAÇÃO FINAL

	PG	J	V	E	D	GP	GC	SG	
1º	Cruzeiro	14	10	6	2	2	19	11	8
2º	Novorizontino*	12	10	5	2	3	15	8	7
3º	Guaçuano	10	10	3	4	3	9	12	-3
4º	Bandeirante-BIR	9	9	2	5	2	10	10	0
5º	Primavera	8	9	3	2	4	13	14	-1
6º	Tupã	3	8	1	1	6	3	14	-11

*O Novorizontino, como vice-campeão, disputou o rebolo por uma vaga contra a Esportiva de Guará, penúltima colocada da Segunda Divisão. A Esportiva de Guará não compareceu aos jogos, perdendo ambos por WO. Assim, o Novorizontino conquistou vaga na Segunda Divisão de 1982.

1982

LIGA	1ª DIVISÃO	2ª DIVISÃO	3ª DIVISÃO
 FPF	 Corinthians	 Taquaritinga	 Barra Bonita

Sarriá e a Democracia Corinthiana

O Campeonato Paulista de 1982 teve a dura missão de conviver com uma das maiores frustrações do futebol brasileiro na história. E também um dos principais movimentos político-esportivos do país.

Quando a Copa do Mundo começou, a torcida brasileira vivia euforia total com o futebol da seleção nacional comandada por Telê Santana. Em 2 de julho daquele ano, Zico, Serginho e Júnior marcaram na vitória por 3 a 1 sobre a Argentina de Maradona. Três dias depois, porém, a Itália de Paolo Rossi acabou com o sonho brasileiro.

A vida seguia, e a rivalidade entre Corinthians e São Paulo fez o Campeonato Paulista pós-Sarriá entrar para a história. A criação da Democracia Corinthiana, liderada por Sócrates e Casagrande, marcou o futebol brasileiro, e o time alvinegro conseguiu bater o bicampeão São Paulo. Até os dias atuais, o tricolor jamais conseguiu um tricampeonato e, desde esse ano, só esteve perto de tal feito novamente em 1993.

Próximo do título e com o novo movimento da Democracia Corinthiana, os corinthianos deixaram um pouco de lado a depressão que abalava os públicos no Paulistão da época e foram ao Morumbi em mais de 60 mil pessoas acompanhar uma decisão eletrizante.

A conquista corinthiana foi a 18ª da história do clube, que empatava com o Palmeiras na liderança do ranking de títulos paulistas.



© Irmo Celso/Placar

PRIMEIRA DIVISÃO ▶ Disputado de 03 de julho a 12 de dezembro de 1982

 América-SJRP	 Botafogo-RP	 Comercial-RP	 Corinthians	 Ferroviária-ARQ	 Francana	 Guarani	 Inter de Limeira
 Juventus	 Marília	 Palmeiras	 Ponte Preta	 Portuguesa	 Santos	 E.C. Santo André	 São Bento-SO
 São José E.C.	 São Paulo	 Taubaté	 XV de Jaú				

CAMPANHA DO CAMPEÃO

1º TURNO

14/07/82	Corinthians 1x0 E.C.Santo André
17/07/82	Comercial-RP 0x2 Corinthians
22/07/82	Corinthians 1x1 São José E.C.
25/07/82	São Bento-SO 1x0 Corinthians
28/07/82	Juventus 0x2 Corinthians
01/08/82	Corinthians 5x1 Palmeiras
04/08/82	Corinthians 2x0 Francana
08/08/82	Ferroviária-ARQ 1x2 Corinthians
11/08/82	Corinthians 3x2 Inter de Limeira
14/08/82	XV de Jaú 0x0 Corinthians
18/08/82	Corinthians 0x1 Guarani
22/08/82	Santos 0x1 Corinthians

26/08/82	Ponte Preta 1x1 Corinthians
28/08/82	Corinthians 1x0 Marília
08/09/82	Corinthians 0x0 Portuguesa
12/09/82	São Paulo 0x2 Corinthians
16/09/82	Corinthians 2x1 Botafogo-RP
19/09/82	Taubaté 1x1 Corinthians
22/09/82	Corinthians 4x1 América-SJRP

CLASSIFICAÇÃO

1º TURNO	PG	J	V	E	D	GP	GC	SG
1º Corinthians*	29	19	12	5	2	30	11	19
2º São Paulo	24	19	9	6	4	25	18	7
3º São Bento-SO	23	19	9	5	5	15	15	0
4º Juventus	23	19	7	9	3	18	12	6
5º Palmeiras	21	19	8	5	6	23	22	1
6º Portuguesa	21	19	7	7	5	21	16	5
7º Ponte Preta	21	19	6	9	4	20	14	6
8º Botafogo-RP	19	19	8	3	8	25	24	1
9º Guarani	19	19	7	5	7	19	20	-1
10º Marília	19	19	6	7	6	11	10	1
11º Taubaté	19	19	6	7	6	16	19	-3
12º Santos	19	19	4	11	4	13	12	1
13º São José E.C.	18	19	7	4	8	17	18	-1
14º Inter de Limeira	18	19	5	8	6	19	18	1
15º Ferroviária-ARQ	18	19	5	8	6	18	19	-1
16º Comercial-RP	17	19	6	5	8	14	19	-5
17º E.C. Santo André	15	19	4	7	8	14	20	-6
18º América-SJRP	14	19	3	8	8	12	18	-6
19º XV de Jaú	13	19	3	7	9	11	20	-9
20º Francana	10	19	2	6	11	9	25	-16

*Classificado para a Final.

2º TURNO

25/09/82	Inter de Limeira	0x2	Corinthians
03/10/82	Francana	2x1	Corinthians
13/10/82	Corinthians	0x2	Ponte Preta
17/10/82	Guarani	1x1	Corinthians
20/10/82	Corinthians	2x1	Comercial-RP
27/10/82	Corinthians	2x1	São Bento-SO
31/10/82	Palmeiras	0x0	Corinthians
03/11/82	Corinthians	5x1	Juventus
07/11/82	E.C. Santo André	1x3	Corinthians
10/11/82	Corinthians	4x0	Taubaté
18/11/82	São José E.C.	0x2	Corinthians
21/11/82	Corinthians	1x0	Santos
23/11/82	Botafogo-RP	2x4	Corinthians
25/11/82	Corinthians	2x1	XV de Jaú
28/11/82	Corinthians	3x1	Ferroviária-ARQ
02/12/82	Marília	1x0	Corinthians
05/12/82	Corinthians	2x3	São Paulo

CLASSIFICAÇÃO

2º TURNO	PG	J	V	E	D	GP	GC	SG
1º São Paulo*	31	19	14	3	2	38	14	24
2º Corinthians	27	19	12	3	4	41	21	20
3º Palmeiras	24	19	9	6	4	28	22	6
4º Ferroviária-ARQ	23	19	10	3	6	30	25	5
5º Ponte Preta	23	19	8	7	4	24	14	10
6º Guarani	22	19	8	6	5	27	23	4
7º Juventus	19	19	7	5	7	20	23	-3
8º Santos	18	19	6	6	7	24	23	1
9º América-SJRP	18	19	4	10	5	16	17	-1
10º Botafogo-RP	18	19	4	10	5	15	16	-1
11º São José E.C.	17	19	6	5	8	11	16	-5
12º Inter de Limeira	17	19	5	7	7	17	20	-3
13º São Bento-SO	17	19	4	9	6	15	20	-5
14º Marília	16	19	5	6	8	14	18	-4
15º Francana	16	19	4	8	7	13	17	-4
16º Taubaté	15	19	5	5	9	14	27	-13
17º E.C. Santo André	15	19	4	7	8	14	22	-8
18º XV de Jaú	15	19	4	7	8	19	25	-6
19º Portuguesa	15	19	4	7	8	13	20	-7
20º Comercial-RP	14	19	2	10	7	7	17	-10

*Campeão do 2º Turno.

**Na soma dos dois turnos, a Francana foi rebaixada.

FINAL

08/12/82 São Paulo 0x1 Corinthians

12/12/82 Corinthians 3x1 São Paulo

Local: Estádio "Cícero Pompeu do Toledo", no Morumbi.

Árbitro: José de Assis Aragão.

Gols: Biro-Biro (COR) 26', Dario Pereyra (SP) 32', Biro-Biro (COR) 37' e Casagrande (COR) 41' do 2ºT.

COR: Solito; Alfinete Maria, Mauro, Daniel Gonzalez e Vladimir; Paulinho, Sócrates e Zenon (Eduardo) Ataliba, Casagrande e Biro-Biro. Técnico: Mario Travaglini.

SP: Waldir Peres; Getúlio, Oscar, Dario Pereyra e Marinho Chagas; Almir, Renato e Everton; Paulo Cesar, Eriberto (Serginho) e Zé Sergio. Técnico: José Poy.



ARTILHEIRO

Casagrande
(Corinthians)

28 gols

SEGUNDA DIVISÃO ▶ Disputado de 15 de fevereiro a 09 de dezembro de 1982

Aliança/E.C.S. Bernardo	Amparo	Aparecida E.C.	A.E. Araçatuba	Bandeirante-BIR	Barretos E.C.	Batatais	Bragantino
Campo Limpo Pta.	Candidomotense	G.E. Catanduvene	Corinthians-PP	Cruzeiro	DERAC	Dracena	Esportiva de Guará
F.A. Ituano	Fernandópolis	Ginásio Pinhalense	Guaçuano	Independente	Inter-BB	Jabaquara	Jaboticabal
E.C. Lemense	Linense	Mogi Mirim	Nacional	Novorizontino	Orlândia	Palmeiras-SJBV	Paulista-JU
Penapolense	Port. Santista	Primavera	Radium	Rio Branco-AME	Rio Claro	Rio Preto	Saad
Saltense	Santa Fé	Sãocarlense	Sertãozinho	Suzano F.C.	Tanabi	Taquaritinga	Tupã
União Barbarense	União de Mogi	União São João	Velo Clube	VOCEM	A.A. Votuporanguense		

*Em 25 de maio, o Aliança Clube se fundiu com o Esporte Clube São Bernardo, passando a utilizar essa denominação.

Obs: XV de Piracicaba e Noroeste, que estavam respectivamente alocados nos Grupos Branco e Vermelho, se envolveram em pendências jurídicas e acabaram não disputando o campeonato.

CAMPANHA DO CAMPEÃO

1ª ETAPA

07/03/82	Batatais 2x2	Taquaritinga
14/03/82	Taquaritinga 1x2	Jaboticabal
17/03/82	G.E. Catanduense 1x1	Taquaritinga
28/03/82	Inter-BB 0x1	Taquaritinga
04/04/82	Taquaritinga 3x0	Novorizontino
11/04/82	Taquaritinga 1x0	Radium
18/04/82	Orlândia 1x1	Taquaritinga
21/04/82	Taquaritinga 1x0	E.C. Lemense
25/04/82	São Carlense 2x0	Taquaritinga
02/05/82	Taquaritinga 1x1	Palmeiras-SJBV
09/04/82	Sertãozinho 0x2	Taquaritinga
16/04/82	Taquaritinga 4x0	Barretos E.C.

CLASSIFICAÇÃO

GRUPO VERMELHO

SÉRIE A	PG	J	V	E	D	GP	GC	SG
1º Jaboticabal*	19	12	8	3	1	18	8	10
2º Taquaritinga*	16	12	6	4	2	18	9	9
3º São Carlense*	14	12	6	2	4	18	12	6
4º Inter-BB*	12	12	5	2	5	15	14	1
5º G.E. Catanduense	12	12	3	6	3	13	13	0
6º Novorizontino	9	12	3	3	6	11	21	-10
7º Barretos E.C.	8	12	2	4	6	10	20	-10

SÉRIE B	PG	J	V	E	D	GP	GC	SG
1º Palmeiras-SJBV*	17	12	6	5	1	19	9	10
2º E.C. Lemense*	13	12	5	3	4	15	10	5
3º Orlândia*	13	12	4	5	3	15	12	3
4º Radium*	9	12	3	3	6	20	18	2
5º Batatais	9	12	3	3	6	13	24	-11
6º Sertãozinho	5	12	1	3	8	5	20	-15

GRUPO PRETO

SÉRIE C	PG	J	V	E	D	GP	GC	SG
1º Aparecida E.C.*	19	13	7	5	1	23	10	13
2º Portuguesa Santista*	18	13	7	4	2	24	9	15
3º Aliança*	16	13	6	4	3	19	9	10
4º Cruzeiro*	16	13	6	4	3	14	9	5
5º Saad	14	13	6	2	5	11	13	-2
6º Esportiva de Guará	10	13	4	2	7	12	17	-5
7º Jabaquara	6	13	2	2	9	12	33	-21

SÉRIE D	PG	J	V	E	D	GP	GC	SG
1º Paulista-JU*	18	13	7	4	2	18	8	10
2º Bragantino*	17	13	6	5	2	19	13	6
3º União de Mogi*	13	13	4	5	4	9	14	-5
4º Campo Limpo Pta.*	12	13	6	0	7	11	13	-2
5º Amparo	10	13	4	2	7	22	24	-2
6º Suzano F.C.	7	13	3	1	9	9	19	-10
7º Nacional	6	13	2	2	9	10	22	-12

GRUPO BRANCO

SÉRIE E	PG	J	V	E	D	GP	GC	SG
1º União Barbarense*	16	12	7	2	3	19	12	7
2º Primavera*	15	12	7	1	4	14	13	1
3º Rio Branco-AME*	14	12	7	0	5	24	19	5
4º Saltense*	12	12	5	2	5	17	17	0
5º DERAC	10	12	4	2	6	18	19	-1
6º F.A. Ituano	9	12	4	1	7	18	21	-3

SÉRIE F	PG	J	V	E	D	GP	GC	SG
1º Independente*	20	12	9	2	1	22	6	16
2º Velo Clube*	17	12	6	5	1	24	12	12
3º Mogi Mirim*	13	12	5	3	4	18	14	4
4º União São João*	12	12	5	2	5	15	15	0
5º Ginásio Pinhalense	8	12	4	0	8	15	21	-6
6º Rio Claro	7	12	2	3	7	4	23	-19
7º Guaçuano	3	12	1	1	10	11	27	-16

GRUPO AMARELO

SÉRIE G	PG	J	V	E	D	GP	GC	SG
1º Tupã*	18	13	9	0	4	19	10	9
2º Dracena*	16	13	6	4	3	28	18	10
3º Candidomotense*	14	13	6	2	5	13	9	4
4º A.E. Araçatuba*	13	13	5	3	5	17	14	3
5º Linense	7	13	3	1	9	9	27	-18
6º Corinthians-PP	7	13	2	3	8	4	11	-7
7º VOCEM	0	13	0	0	13	8	27	-19

SÉRIE H	PG	J	V	E	D	GP	GC	SG
1º A.A. Votuporanguense*	20	13	8	4	1	22	12	10
2º Bandeirante-BIR*	19	13	7	5	1	18	10	8
3º Santa Fé*	16	13	5	6	2	18	13	5
4º Tanabi*	15	13	7	1	5	19	16	3
5º Fernandópolis	15	13	7	1	5	20	19	1
6º Rio Preto	13	13	5	3	5	19	19	0
7º Penapolense	9	13	3	3	7	14	23	-9

*Classificados para a 2ª etapa do 1º turno.

CLASSIFICAÇÃO

1º TURNO/2ª ETAPA

26/05/82	Jaboticabal 1x0	Taquaritinga
30/05/82	Taquaritinga 2x1	São Carlense
02/06/82	Taquaritinga 1x2	Inter-BB
06/06/82	São Carlense 0x2	Taquaritinga
09/06/82	Taquaritinga 3x0	Jaboticabal
12/06/82	Inter-BB 1x0	Taquaritinga

CLASSIFICAÇÃO

GRUPO VERMELHO

SÉRIE A	PG	J	V	E	D	GP	GC	SG
1º Inter-BB**	8	5	3	2	0	6	3	3
2º Taquaritinga	6	6	3	0	3	8	5	3
3º Jaboticabal	5	5	2	1	2	6	8	-2
4º São Carlense	3	6	0	3	3	5	9	-4

SÉRIE B	PG	J	V	E	D	GP	GC	SG
1º Radium*	9	6	4	1	1	6	4	2
2º Palmeiras-SJBV	6	6	3	0	3	7	7	0
3º E.C. Lemense	6	6	2	2	2	6	5	1
4º Orlândia	3	6	1	1	4	5	8	-3

*Classificados para as finais do Grupo. **Campeão do Grupo.

GRUPO PRETO

SÉRIE C	PG	J	V	E	D	GP	GC	SG
1º Aliança/E.C. S. Bernardo*	9	6	4	1	1	10	3	7
2º Portuguesa Santista	8	6	4	0	2	9	5	4
3º Cruzeiro	5	6	2	1	3	4	6	-2
4º Aparecida E.C.	2	6	1	0	5	1	10	-9

SÉRIE D	PG	J	V	E	D	GP	GC	SG
1º Bragantino**	8	6	3	2	1	14	8	6
2º Campo Limpo Pta.	7	6	3	1	2	9	7	2
3º Paulista-JU	7	6	2	3	1	11	9	2
4º União de Mogi	2	6	0	2	4	5	15	-10

*Classificados para as finais do Grupo. **Campeão do Grupo.

GRUPO BRANCO								
SÉRIE E	PG	J	V	E	D	GP	GC	SG
1º Primavera*	8	5	3	2	0	7	3	4
2º Saltense	6	6	2	2	2	8	9	-1
3º Rio Branco-AME	5	5	2	1	2	6	3	3
4º União Barbarense	3	6	0	3	3	2	8	-6

GRUPO AMARELO								
SÉRIE F	PG	J	V	E	D	GP	GC	SG
1º Velo Clube**	8	6	3	2	1	4	2	2
2º Independente	7	6	2	3	1	7	3	4
3º União São João	5	6	2	1	3	6	8	-2
4º Mogi Mirim	4	6	1	2	3	2	6	-4

*Classificados para as finais do Grupo. **Campeão do Grupo.

GRUPO AMARELO								
SÉRIE G	PG	J	V	E	D	GP	GC	SG
1º A.E. Araçatuba**	9	6	4	1	1	7	4	3
2º Dracena	8	6	3	2	1	9	7	2
3º Tupã	4	6	1	2	3	6	7	-1
4º Candidomotense	3	6	1	1	4	7	11	-4

GRUPO AMARELO								
SÉRIE H	PG	J	V	E	D	GP	GC	SG
1º A.A. Votuporanguense*	9	6	3	3	0	8	5	3
2º Santa Fé	6	6	2	2	2	7	9	-2
3º Tanabi	5	6	2	1	3	7	9	-2
4º Bandeirante-BIR	4	6	2	0	4	10	9	1

*Classificados para as finais do Grupo. **Campeão do Grupo.

2º TURNO/1ª ETAPA

03/07/82	Taquaritinga	1x1	Batatais
10/07/82	Jaboticabal	2x1	Taquaritinga
14/07/82	Taquaritinga	2x0	G.E. Catanduvense
23/07/82	Taquaritinga	3x2	Inter-BB
01/08/82	Novorizontino	1x2	Taquaritinga
07/08/82	Radium	1x1	Taquaritinga
15/08/82	Taquaritinga	2x1	Orlândia
22/08/82	E.C. Lemense	3x1	Taquaritinga
25/08/82	Taquaritinga	1x0	São-carlense
29/08/82	Palmeiras-SJBV	2x1	Taquaritinga
05/09/82	Taquaritinga	0x2	Sertãozinho
12/09/82	Barretos E.C.	0x0	Taquaritinga

CLASSIFICAÇÃO

GRUPO VERMELHO								
SÉRIE A	PG	J	V	E	D	GP	GC	SG
1º São-carlense*	16	12	6	4	2	19	9	10
2º G.E. Catanduvense	13	12	5	3	4	11	9	2
3º Taquaritinga*	13	12	5	3	4	15	15	0
4º Inter-BB*	12	12	5	2	5	18	21	-3
5º Novorizontino	10	12	2	6	4	10	11	-1
6º Jaboticabal	9	12	3	3	6	13	18	-5
7º Barretos E.C.	9	12	2	5	5	13	21	-8

GRUPO VERMELHO								
SÉRIE B	PG	J	V	E	D	GP	GC	SG
1º Sertãozinho*	14	12	6	2	4	12	10	2
2º Palmeiras-SJBV*	14	12	5	4	3	20	16	4
3º Batatais*	14	12	4	6	2	12	10	2
4º Radium*	12	12	4	4	4	20	16	4
5º E.C. Lemense	11	12	5	1	6	14	18	-4
6º Orlândia	9	12	2	5	5	13	16	-3

CLASSIFICAÇÃO GERAL - SOMA DOS TURNOS

	PG	J	V	E	D	GP	GC	SG
1º Palmeiras-SJBV	31	24	11	9	4	39	25	14
2º São-carlense	30	24	12	6	6	37	21	16
3º Taquaritinga	29	24	11	7	6	33	24	9
4º Jaboticabal	28	24	11	6	7	31	26	5
5º G.E. Catanduvense	25	24	8	9	7	24	22	2
6º E.C. Lemense	24	24	10	4	10	29	28	1
7º Inter-BB	24	24	10	4	10	33	35	-2
8º Batatais	23	24	7	9	8	25	34	-9
9º Orlândia	22	24	6	10	8	28	28	0
10º Radium	21	24	7	7	10	40	34	6
11º Sertãozinho	19	24	7	5	12	17	30	-13
12º Novorizontino	19	24	5	9	10	21	32	-11
13º Barretos E.C.**	17	24	4	9	11	23	41	-18

GRUPO PRETO

SÉRIE C	PG	J	V	E	D	GP	GC	SG
1º Aliança/E.C. S. Bernardo*	19	13	7	5	1	15	1	14
2º Aparecida E.C.*	14	13	6	2	5	16	17	-1
3º Portuguesa Santista*	12	13	5	2	6	9	13	-4
4º Cruzeiro*	12	13	4	4	5	13	14	-1
5º Saad	11	13	4	3	6	19	16	3
6º Esportiva de Guará	11	13	4	3	6	9	14	-5
7º Jabaquara	2	13	1	0	12	10	28	-18

SÉRIE D	PG	J	V	E	D	GP	GC	SG
1º Amparo*	17	13	8	1	4	12	6	6
2º Nacional*	17	13	5	7	1	14	8	6
3º Bragantino*	16	13	7	2	4	19	16	3
4º Paulista-JU*	16	13	6	4	3	22	13	9
5º Suzano F.C.	14	13	4	6	3	13	14	-1
6º União de Mogi	13	13	4	5	4	14	21	-7
7º Campo Limpo Pta.	8	13	2	4	7	11	15	-4

CLASSIFICAÇÃO GERAL - SOMA DOS TURNOS

	PG	J	V	E	D	GP	GC	SG
1º Aliança/E.C. S. Bernardo*	35	26	13	9	4	34	10	24
2º Paulista-JU	34	26	13	8	5	40	21	19
3º Aparecida E.C.	33	26	13	7	6	39	27	12
4º Bragantino	33	26	13	7	6	38	29	9
5º Portuguesa Santista	30	26	12	6	8	33	22	11
6º Cruzeiro	28	26	10	8	8	27	23	4
7º Amparo	27	26	12	3	11	34	30	4
8º União de Mogi	26	26	8	10	8	23	35	-12
9º Saad	25	26	10	5	11	30	29	1
10º Nacional	23	26	7	9	10	2	30	-6
11º Esportiva de Guará	21	26	8	5	13	2	31	-10
12º Suzano F.C.	21	26	7	7	12	22	33	-11
13º Campo Limpo Pta.	20	26	8	4	14	22	28	-6
14º Jabaquara**	8	26	3	2	21	22	61	-39

GRUPO BRANCO

SÉRIE E	PG	J	V	E	D	GP	GC	SG
1º Rio Branco-AME*	20	12	8	4	0	18	5	13
2º Primavera*	16	12	7	2	3	19	12	7
3º Saltense*	13	12	3	7	2	8	6	2
4º União Barbarense*	12	12	5	2	5	19	14	5
5º DERAC	10	12	4	2	6	10	19	-9
6º F.A. Ituano	8	12	3	2	7	11	15	-4

SÉRIE F	PG	J	V	E	D	GP	GC	SG
1º Mogi Mirim*	19	12	8	3	1	15	4	11
2º Independente*	13	12	5	3	4	15	11	4
3º União São João*	12	12	3	6	3	15	14	1
4º Ginásio Pinhalense*	11	12	3	5	4	9	9	0
5º Velo Clube	10	12	2	6	4	12	13	-1
6º Rio Claro	6	12	2	2	8	7	27	-20
7º Guaçuano	6	12	2	2	8	4	13	-9

CLASSIFICAÇÃO GERAL • SOMA DOS TURNOS

	PG	J	V	E	D	GP	GC	SG
1º Rio Branco-AME	34	24	15	4	5	42	24	18
2º Independente	33	24	14	5	5	37	17	20
3º Mogi Mirim	32	24	13	6	5	33	18	15
4º Primavera	31	24	14	3	7	33	25	8
5º União Barbarense	29	24	10	9	5	27	18	9
6º Velo Clube	27	24	8	11	5	36	25	11
7º Saltense	24	24	10	4	10	36	31	5
8º União São João	24	24	8	8	8	30	29	1
9º DERAC	20	24	8	4	12	28	38	-10
10º Ginásio Pinhalense	19	24	7	5	12	24	30	-6
11º F.A. Ituano	17	24	7	3	14	29	36	-7
12º Rio Claro	13	24	4	5	15	11	50	-39
13º Guaçuano**	9	24	3	3	18	15	40	-25

GRUPO AMARELO

SÉRIE G	PG	J	V	E	D	GP	GC	SG
1º A.E. Araçatuba*	16	13	7	2	4	13	7	6
2º Dracena*	16	13	7	2	4	17	12	5
3º VOCEM*	15	13	6	3	4	13	13	0
4º Candidomotense*	14	13	6	2	5	14	12	2
5º Tupã	11	13	4	3	6	13	15	-2
6º Linense	9	13	1	7	5	10	17	-7
7º Corinthians-PP	6	13	2	2	9	7	16	-9

SÉRIE H	PG	J	V	E	D	GP	GC	SG
1º Fernandópolis*	18	13	8	2	3	19	12	7
2º A.A. Votuporanguense*	15	13	6	3	4	16	13	3
3º Tanabi*	15	13	6	3	4	9	11	-2
4º Santa Fé*	15	13	5	5	3	17	12	5
5º Penapolense	14	13	5	4	4	19	15	4
6º Bandeirante-BIR	11	13	3	5	5	9	14	-5
7º Rio Preto	7	13	1	5	7	10	17	-7

CLASSIFICAÇÃO GERAL • SOMA DOS TURNOS

	PG	J	V	E	D	GP	GC	SG
1º A.A. Votuporanguense	35	26	14	7	5	38	25	13
2º Fernandópolis	33	26	15	3	8	39	31	8
3º Dracena	32	26	13	6	7	45	30	15
4º Santa Fé	31	26	10	11	5	35	25	10
5º Tanabi	30	26	13	4	9	28	27	1
6º Bandeirante-BIR	30	26	10	10	6	27	24	3
7º Tupã	29	26	13	3	10	32	25	7
8º A.E. Araçatuba	29	26	12	5	9	30	21	9
9º Candidomotense	28	26	12	4	10	27	21	6
10º Penapolense	23	26	8	7	11	33	38	-5
11º Rio Preto	20	26	6	8	12	29	36	-7
12º Linense	16	26	4	8	14	19	44	-25
13º VOCEM	15	26	6	3	17	21	40	-19
14º Corinthians-PP**	13	26	4	5	17	11	27	-16

*Classificados para a 2ª etapa do 2º turno.

**Os lanternas de cada grupo foram para a disputa do descenso. Nela, o Jabaquara foi rebaixado.

2º TURNO/2ª ETAPA

19/09/82	Taquaritinga	1x0	Inter-BB
22/09/82	São-carlense	1x1	Taquaritinga
26/09/82	G.E. Catanduvense	0x0	Taquaritinga
03/10/82	Taquaritinga	1x0	G.E. Catanduvense
06/10/82	Taquaritinga	2x1	São-carlense
10/10/82	Inter-BB	0x2	Taquaritinga

FINAL DO GRUPO VERMELHO

11/11/82	Taquaritinga	1x0	Sertãozinho
14/11/82	Sertãozinho	2x1	Taquaritinga
16/11/82	Taquaritinga	3x1	Sertãozinho

CLASSIFICAÇÃO

GRUPO VERMELHO								
SÉRIE A	PG	J	V	E	D	GP	GC	SG
1º Taquaritinga**	10	6	4	2	0	7	2	5
2º São-carlense	7	6	3	1	2	9	7	2
3º G.E. Catanduvense	5	6	2	1	3	5	5	0
4º Inter-BB	2	6	1	0	5	4	11	-7

SÉRIE B	PG	J	V	E	D	GP	GC	SG
1º Sertãozinho*	10	6	5	0	1	7	2	5
2º Radium	6	6	3	0	3	5	4	1
3º Batatais	5	6	2	1	3	2	3	-1
4º Palmeiras-SJBV	3	6	1	1	4	3	8	-5

*Classificados para as finais do Grupo. **Campeão do Grupo.

GRUPO PRETO								
SÉRIE C	PG	J	V	E	D	GP	GC	SG
1º Aliança/E.C. S. Bernardo**	8	6	3	2	1	9	6	3
2º Cruzeiro	7	6	3	1	2	8	6	2
3º Portuguesa Santista	5	6	2	1	3	6	7	-1
4º Aparecida E.C.	4	6	2	0	4	6	10	-4

SÉRIE D	PG	J	V	E	D	GP	GC	SG
1º Paulista-JU*	10	6	5	0	1	8	4	4
2º Bragantino	4	5	2	0	3	6	6	0
3º Amparo	4	5	2	0	3	5	6	-1
4º Nacional	4	6	2	0	4	7	10	-3

*Classificados para as finais do Grupo. **Campeão do Grupo.

GRUPO BRANCO								
SÉRIE E	PG	J	V	E	D	GP	GC	SG
1º Rio Branco-AME*	9	6	4	1	1	12	2	10
2º Primavera	9	6	4	1	1	4	6	-2
3º União Barbarense	6	6	2	2	2	3	3	0
4º Saltense	0	6	0	0	6	0	8	-8

SÉRIE F	PG	J	V	E	D	GP	GC	SG
1º Mogi Mirim**	10	6	5	0	1	9	4	5
2º Independente	8	5	4	0	1	14	4	10
3º União São João	2	5	1	0	4	1	6	-5
4º Ginásio Pinhalense	2	6	1	0	5	3	13	-10

*Classificados para as finais do Grupo. **Campeão do Grupo.

GRUPO AMARELO								
SÉRIE G	PG	J	V	E	D	GP	GC	SG
1º Dracena*	9	6	4	1	1	9	4	5
2º VOCEM	9	6	4	1	1	9	2	7
3º Candidomotense	6	6	2	2	2	7	9	-2
4º A.E. Araçatuba	0	6	0	0	6	3	13	-10

SÉRIE H	PG	J	V	E	D	GP	GC	SG
1º Santa Fé**	9	6	4	1	1	11	6	5
2º Fernandópolis	8	6	3	2	1	7	4	3
3º Tanabi	4	6	2	0	4	10	16	-6
4º A.A.Votuporanguense	3	6	1	1	4	9	11	-2

*Classificados para as finais do Grupo. **Campeão do Grupo.

FASE DE DECISÃO DOS GRUPOS

18/11/82 Taquaritinga 1x1 Inter-BB

20/11/82 Inter-BB 2x2 Taquaritinga

Normal: 2x2, Prorrogação: 2x0

FASE FINAL

Disputada em São Paulo

27/11/82 Bragantino 1x1 Taquaritinga

30/11/82 A.E. Araçatuba 1x1 Taquaritinga

02/12/82 Mogi Mirim 2x2 Taquaritinga

04/12/82 Taquaritinga 1x1 Bragantino

07/12/82 Taquaritinga 2x0 A.E. Araçatuba

09/12/82 Taquaritinga 2x0 Mogi Mirim

CLASSIFICAÇÃO FINAL

	PG	J	V	E	D	GP	GC	SG
1º Taquaritinga	8	6	2	4	0	9	5	4
2º Bragantino*	7	6	1	5	0	8	5	3
3º A.E. Araçatuba	6	6	1	4	1	6	6	0
4º Mogi Mirim	3	6	0	3	3	6	13	-7

*O Bragantino disputou o rebolo contra o XV de Jaú, penúltimo colocado da 1ª Divisão, e perdeu (1x1, 2x3).

TERCEIRA DIVISÃO ▶ Disputado de 21 de março a 12 de dezembro de 1982

 Aclimação-SA***	 Angatubense*	 Atlético de Araras*	 Barra Bonita	 Beira Rio	 Botafogo-MA****	 Brasil-BUR*	 Cafelandense
 Capivariano	 Chavantense	 Comercial-TIE***	 Corinthians-CB	 C.E.R. Descalvadense	 Guarani Saltense	 Gazeta-CPS**	 Gazeta-OUR
 Grêmio Atibaiense*	 Grêmio Taboão	 Guairense***	 Guapira	 Guararapes	 Guariba	 S.E. Ilha Solteira	 Itapira A.C.
 Jacareí	 C.A. Jalesense	 José Bonifácio	 Lençõense	 Matonense	 Mauaense	 Mirandópolis***	 Mirassol F.C.
 Monte Mor***	 Monte Negro	 Nevensense	 Oeste	 Olímpia***	 A.E. Osvaldo Cruz	 Palmeirense	 Palmeirinha
 Paraguaçuense	 Paulista-NHA	 Paulistano-JU	 Piraju	 Pirassununguense	 Ranchariense	 Rio Branco-IBI	 Riopardense
 Riopedrense	 Rochdale***	 Sanjoanense	 Santa-Ritense	 Santacruzense	 São Paulo-AVA	 Sãomanoelense	 Serra Negra E.C.
 Sete de Setembro-AME*	 SOREA***	 E.C.E.C. Sumaré*	 União Funilense	 União Possense	 União de Tambaú	 Vila das Palmeiras	 XI de Agosto-TAT*

*Os times do Atlético de Araras e do Sete de Setembro de Americana desistiram do campeonato em 18/05. Brasil de Buritama, XI de Agosto, E.C. Sumaré, Atibaiense e Angatubense comunicaram a desistência em 23/07.

**O Gazeta de Campinas foi eliminado do campeonato por falta de alvará de funcionamento na temporada 1982 em 22/07.

***Monte Mor, Aclimação-SA, Olímpia e Mirandópolis foram excluídos da competição em 8/09 por terem deixado de comparecer em partidas fora de casa; O Comercial de Tietê em 21/09; SOREA, Rochdale e Guairense em 28/09, também por deixar de comparecer em jogos fora de casa.

****Na virada do primeiro para o segundo turno, o Botafogo passou a se chamar Monte Alto Atlético Clube.

CAMPANHA DO CAMPEÃO

1ª FASE/1º TURNO

1ª ETAPA

21/03/82 Chavantense 0x1* Barra Bonita

*TJD: originalmente 1x0, a Chavantense perdeu os pontos da partida.

28/03/82 Barra Bonita 4x1 São Paulo-AVA

04/04/82 Sãomanoelense 2x1* Barra Bonita

*TJD: resultado mantido no 2º julgamento

07/04/82 Barra Bonita 1x0 Lençõense

11/04/82 Comercial-TIE 1x3 Barra Bonita

14/04/82 Barra Bonita 4x2* E.C. Sumaré

*Cancelada

18/04/82 Sete de Setembro-AME 1x3* Barra Bonita

*Cancelada

21/04/82 Barra Bonita 6x1 Riopedrense

25/04/82 Capivariano 0x0 Barra Bonita

02/05/82 XI de Agosto-TAT 0x0* Barra Bonita

*Cancelada

09/05/82 Santacruzense 1x1 Barra Bonita

16/05/82 Barra Bonita 3x0 Piraju

23/05/82 Gazeta-OUR 2x2 Barra Bonita

30/05/82 Barra Bonita 1x0 Monte Mor

06/06/82 Barra Bonita 6x0* Angatubense

*TJD: a Angatubense ficou reduzida a seis jogadores. Partida depois cancelada.

CLASSIFICAÇÃO

GRUPO BRANCO								
SÉRIE A	PG	J	V	E	D	GP	GC	SG
1º S.E. Ilha Solteira*	22	15	11	0	4	29	16	13
2º José Bonifácio E.C.*	22	15	10	2	3	41	10	31
3º C.A. Jalesense*	21	15	9	3	3	30	14	16
4º Mirassol F.C.*	21	15	8	5	2	25	10	15
5º Nevensense	16	15	6	4	5	17	12	5
6º SOREA	11	15	3	5	7	17	22	-5
7º Brasil-BUR	9	15	3	3	9	20	34	-14
8º Paulista-NHA	4	15	1	2	12	11	47	-36

SÉRIE B	PG	J	V	E	D	GP	GC	SG
1º A.E. Osvaldo Cruz*	21	15	10	1	4	27	12	15
2º Olímpia*	19	15	8	3	4	22	12	10
3º Beira Rio*	18	15	9	0	6	23	20	3
4º Paraguaçuense*	17	15	8	1	6	23	17	6
5º Guararapes	12	15	4	4	7	15	23	-8
6º Cafelandense	10	15	4	2	9	18	33	-15
7º Mirandópolis	10	15	4	2	9	18	34	-16
8º Ranchariense	7	15	3	1	11	13	33	-20

GRUPO PRETO								
SÉRIE C	PG	J	V	E	D	GP	GC	SG
1º Botafogo-MA*	22	14	10	2	2	29	10	19
2º Oeste*	20	14	10	0	4	37	19	18
3º Rio Branco-IBI*	17	14	7	3	4	22	17	5
4º Riopardense*	12	14	5	2	7	13	19	-6
5º Matonense	11	14	4	3	7	18	17	1
6º Guariba	9	14	3	3	8	15	23	-8
7º Santa-Ritense	8	14	3	2	9	11	22	-11
8º Guairense	4	14	0	4	10	13	55	-42

SÉRIE D	PG	J	V	E	D	GP	GC	SG
1º Palmeirinha*	19	14	7	5	2	24	18	6
2º Pirassununguense*	18	14	9	0	5	35	11	24
3º Sanjoanense*	18	14	7	4	3	22	13	9
4º Palmeirense*	15	14	7	1	6	19	14	5
5º União de Tambaú	15	14	6	3	5	17	16	1
6º Descalvadense	14	14	4	6	4	18	23	-5
7º Corinthians-CB	8	14	2	4	8	11	27	-16

O Atlético de Araras desistiu.

GRUPO AMARELO								
SÉRIE E	PG	J	V	E	D	GP	GC	SG
1º Barra Bonita*	22	14	9	4	1	33	10	23
2º A.E. Santacruzense*	22	14	9	4	1	33	11	22
3º Sãomanoelense*	18	14	8	2	4	23	12	11
4º Angatubense**	17	14	8	1	5	19	17	2
5º Lençoense*	17	14	7	3	4	26	16	10
6º Piraju	16	14	6	4	4	17	15	2
7º São Paulo-AVA	13	14	4	5	5	13	17	-4
8º Gazeta-OUR	11	14	4	3	7	16	16	0

**O Angatubense desistiu, abrindo vaga para o Lençoense.

SÉRIE F	PG	J	V	E	D	GP	GC	SG
1º Capivariano*	15	14	6	3	5	16	14	2
2º Chavantense*	13	14	5	3	6	18	24	-6
3º Comercial-TIE*	12	14	5	2	7	18	22	-4
4º Riopedrense*	12	14	5	2	7	11	17	-6
5º Monte Mor	11	14	3	5	6	13	22	-9
6º XI de Agosto-TAT	7	14	2	3	9	9	26	-17
7º E.C. Sumaré	4	14	2	0	12	8	34	-26

O Sete de Setembro desistiu.

GRUPO VERMELHO								
SÉRIE G	PG	J	V	E	D	GP	GC	SG
1º Jacaref*	24	15	11	2	2	28	11	17
2º Rochdale*	15	15	7	1	7	16	17	-1
3º Mauaense*	14	15	6	2	7	12	18	-6
4º Aclimação-SA*	13	15	6	1	8	13	26	-13
5º Vila das Palmeiras	13	15	5	3	7	15	24	-9
6º Monte Negro	12	15	5	2	8	16	20	-4
7º Guapira	11	15	5	1	9	17	21	-4
8º Grêmio Taboão	8	14	2	4	8	13	24	-11

SÉRIE H	PG	J	V	E	D	GP	GC	SG
1º União Possense*	26	15	12	2	1	25	8	17
2º Serra Negra E.C.*	20	15	9	2	4	21	12	9
3º Itapira*	19	15	8	3	4	30	14	16
4º União Funilense*	18	15	7	4	4	24	16	8
5º Guarani Saltense	15	15	5	5	5	21	17	4
6º Paulistano-JU	9	15	4	1	10	11	18	-7
7º Grêmio Atibaense	9	15	4	1	10	11	22	-11
8º Gazeta-CPS	8	14	3	2	9	12	21	-9

*Classificados para 2ª Etapa do 1º Turno.

2º TURNO/2ª ETAPA GRUPO AMARELO/SÉRIE E

15/07/1982	A.E. Santacruzense	2x2	Barra Bonita
18/07/1982	Barra Bonita	3x1	A.E. Santacruzense
27/07/1982	Sãomanoelense	1x1	Barra Bonita
21/07/1982	Lençoense	1x1	Barra Bonita
25/07/1982	Barra Bonita	2x0	Sãomanoelense
10/07/1982	Barra Bonita	1x0	Lençoense

FINAL GRUPO AMARELO

04/08/1982	Capivariano	2x2	Barra Bonita
11/08/1982	Barra Bonita	3x1	Capivariano

CLASSIFICAÇÃO

GRUPO BRANCO								
SÉRIE A	PG	J	V	E	D	GP	GC	SG
1º S.E. Ilha Solteira**	9	6	4	1	1	6	3	3
2º José Bonifácio E.C.	8	6	4	0	2	11	8	3
3º Mirassol F.C.	5	6	2	1	3	6	9	-3
4º C.A. Jalesense	2	6	1	0	5	7	10	-3

SÉRIE B	PG	J	V	E	D	GP	GC	SG
1º A.E. Osvaldo Cruz*	8	6	3	2	1	9	3	6
2º Paraguaçuense	8	6	3	2	1	7	7	0
3º Olímpia	5	6	2	1	3	5	7	-2
4º Beira Rio	3	6	1	1	4	2	6	-4

*Classificados para as finais do Grupo. **Campeão do Grupo.

GRUPO PRETO								
SÉRIE C	PG	J	V	E	D	GP	GC	SG
1º Botafogo-MA*	9	6	4	1	1	9	4	5
2º Oeste	6	6	3	0	3	9	9	0
3º Riopardense	5	6	2	1	3	7	9	-2
4º Rio Branco-IBI	4	6	2	0	4	6	9	-3

SÉRIE D	PG	J	V	E	D	GP	GC	SG
1º Palmeirinha**	8	6	3	2	1	10	3	7
2º Sanjoanense	8	6	3	2	1	5	4	1
3º Pirassununguense	6	6	2	2	2	4	5	-1
4º Palmeirense	2	6	1	0	5	6	13	-7

*Classificados para as finais do Grupo. **Campeão do Grupo.

GRUPO AMARELO								
SÉRIE E	PG	J	V	E	D	GP	GC	SG
1º Barra Bonita**	9	6	3	3	0	10	5	5
2º Sãomanoelense	6	6	2	2	2	5	8	-3
3º Lençoense	5	5	2	1	2	6	3	3
4º Santacruzense	2	5	0	2	3	5	10	-5

SÉRIE F	PG	J	V	E	D	GP	GC	SG
1º Capivariano*	10	6	4	2	0	12	6	6
2º Riopedrense	6	6	3	0	3	9	8	1
3º Comercial-TIE	6	6	2	2	2	8	7	1
4º Chavantense	2	6	0	2	4	3	11	-8

*Classificados para as finais do Grupo. **Campeão do Grupo.

GRUPO VERMELHO

SÉRIE G	PG	J	V	E	D	GP	GC	SG
1º Mauaense*	10	6	5	0	1	12	4	8
2º Jacareí	9	6	4	1	1	8	4	4
3º Rochdale	3	6	1	1	4	4	8	-4
4º Aclimação	2	6	1	0	5	3	11	-8

SÉRIE H	PG	J	V	E	D	GP	GC	SG
1º União Funilense**	9	6	4	1	1	10	5	5
2º União Possense	7	6	3	1	2	11	5	6
3º Serra Negra E.C.	5	6	2	1	3	3	5	-2
4º Itapira A.C.	3	6	1	1	4	5	14	-9

*Classificados para as finais do Grupo. **Campeão do Grupo.

2º TURNO

1ª ETAPA

28/07/82 Barra Bonita 1x0 Gazeta-OUR
 01/08/82 Barra Bonita 1x0 Chavantense
 08/08/82 São Paulo-AVA 0x1 Barra Bonita
 15/08/82 Lençõense 0x0 Barra Bonita
 18/08/82 Barra Bonita 1x0 Sãomanoelense
 (TJD: originalmente 1x1)
 22/08/82 Barra Bonita 1x1 Capivariano
 25/08/82 Monte Mor 0x4 Barra Bonita
 29/08/82 Riopedrense 1x1 Barra Bonita
 01/09/82 Barra Bonita 2x0 Comercial-TIE
 05/09/82 Barra Bonita 1x1 A.E. Santacruzense
 12/09/82 Piraju 1x2 Barra Bonita

CLASSIFICAÇÃO

GRUPO BRANCO

SÉRIE A	PG	J	V	E	D	GP	GC	SG
1º C.A. Jalesense*	24	14	11	2	1	20	3	17
2º Mirassol F.C.*	23	14	11	1	2	29	9	20
3º S.E. Ilha Solteira*	20	14	9	2	3	36	12	24
4º José Bonifácio E.C.*	20	14	8	4	2	25	11	14
5º Nevensense	11	14	5	1	8	12	18	-6
6º SOREA**	8	14	3	2	9	10	16	-6
7º Paulista-NHA	7	14	3	1	10	7	34	-27

SÉRIE B	PG	J	V	E	D	GP	GC	SG
1º Paraguaçuense*	18	14	7	4	3	21	16	5
2º Beira Rio*	17	14	7	3	4	23	16	7
3º A.E. Osvaldo Cruz*	15	14	7	1	6	24	12	12
4º Guararapes*	14	14	4	6	4	16	16	0
5º Ranchariense	12	14	5	2	7	14	27	-13
6º Olímpia**	8	14	3	2	9	7	21	-14
7º Cafelandense	5	14	2	1	11	16	32	-16
8º Mirandópolis**	4	14	2	0	12	7	28	-21

**Eliminados por não comparecerem a partidas.

GRUPO PRETO

SÉRIE C	PG	J	V	E	D	GP	GC	SG
1º Oeste*	24	14	10	4	0	25	4	21
2º Botafogo-MA*	20	14	8	4	2	17	8	9
3º Matonense*	19	14	9	1	4	24	11	13
4º Rio Branco-IBI*	16	14	6	4	4	21	10	11
5º Santa-Ritense	14	14	5	4	5	20	20	0
6º Guariba	13	14	4	5	5	17	23	-6
7º Riopardense	10	14	3	4	7	10	17	-7
8º Guaiense	4	14	2	0	12	9	34	-25

SÉRIE D	PG	J	V	E	D	GP	GC	SG
1º Palmeirinha*	20	14	9	2	3	28	17	11
2º Pirassununguense*	16	14	5	6	3	17	13	4
3º Sanjoanense*	14	14	5	4	5	18	14	4
4º União de Tambaú*	14	14	5	4	5	19	18	1
5º Palmeirense	11	14	4	3	7	16	22	-6
6º Corinthians-CB	9	14	2	5	7	9	19	-10
7º Descalvadense	6	14	2	2	10	11	31	-20

GRUPO AMARELO

SÉRIE E	PG	J	V	E	D	GP	GC	SG
1º Barra Bonita*	18	11	7	4	0	15	4	11
2º Santacruzense*	16	11	5	6	0	21	8	13
3º Lençõense*	15	11	6	3	2	27	15	12
4º Gazeta-OUR*	15	11	6	3	2	17-	9	8
5º Piraju	15	11	6	3	2	16-	9	7
6º São Paulo-AVA	10	11	4	2	5	14	16	-2
7º Sãomanoelense	4	11	2	0	9	7	29	-22

SÉRIE F	PG	J	V	E	D	GP	GC	SG
1º Chavantense*	11	11	4	3	4	11	12	-1
2º Capivariano*	11	11	4	3	4	14	12	2
3º Riopedrense*	9	11	3	3	5	17	17	0
4º Comercial-TIE**	4	11	2	0	9	4	16	-12
5º Monte Mor**	0	11	0	0	11	4	24	-20

**Eliminados por não comparecerem a partidas.

GRUPO VERMELHO

SÉRIE G	PG	J	V	E	D	GP	GC	SG
1º Jacareí*	22	13	9	4	0	13	3	10
2º Guapira*	17	13	7	3	3	26	14	12
3º Vila das Palmeiras*	15	13	6	3	4	20	16	4
4º Mauaense*	15	13	5	5	3	19	17	2
5º Grêmio Taboão	13	13	5	3	5	16	16	0
6º Monte Negro	8	13	3	2	8	20	23	-3
7º Aclimação**	8	13	4	0	9	10	15	-5
8º Rochdale**	5	13	1	3	9	10	27	-17

**Eliminados por não comparecerem a partidas.

SÉRIE H	PG	J	V	E	D	GP	GC	SG
1º Itapira A.C.*	17	13	6	5	2	14	12	2
2º União Funilense*	15	13	6	3	4	17	16	1
3º União Possense*	14	13	5	4	4	26	16	10
4º Guarani Saltense*	13	13	5	3	5	26	25	1
5º Serra Negra E.C.	13	13	4	5	4	12	13	-1
6º Paulistano-JU	7	13	2	3	8	11	27	-16

*Classificados para 2ª Etapa do 2º Turno.

2º TURNO/2ª ETAPA

26/09/82 A.E. Santacruzense 0x0 Barra Bonita
 29/09/82 Barra Bonita 3x0 Gazeta-OUR
 03/10/82 Lençõense 0x1 Barra Bonita
 10/10/82 Barra Bonita 1x0 Lençõense
 13/10/82 Gazeta-OUR 1x2 Barra Bonita
 17/10/82 Barra Bonita 2x1 A.E. Santacruzense

FINAL GRUPO AMARELO

28/10/82 Capivariano 3x1 Barra Bonita
 31/10/82 Barra Bonita 1x0* Capivariano
 *TJD: WO, o Capivariano não entrou em campo.
 28/11/82 Barra Bonita 0x0 Capivariano
 Em São Carlos



CLASSIFICAÇÃO

GRUPO BRANCO									
SÉRIE A	PG	J	V	E	D	GP	GC	SG	
1º José Bonifácio E.C.**	8	6	3	2	1	8	5	3	
2º S.E. Ilha Solteira	7	6	3	1	2	11	8	3	
3º Mirassol F.C.	6	6	2	2	2	4	5	-1	
4º C.A. Jalesense	3	6	1	1	4	5	10	-5	

GRUPO BRANCO									
SÉRIE B	PG	J	V	E	D	GP	GC	SG	
1º A.E. Osvaldo Cruz*	11	6	5	1	0	11	2	9	
2º Paraguaçuense	7	6	3	1	2	6	5	1	
3º Beira Rio	5	6	2	1	3	9	11	-2	
4º Guararapes	1	6	0	1	5	3	11	-8	

*Classificados para as finais do Grupo. **Campeão do Grupo.

GRUPO PRETO									
SÉRIE C	PG	J	V	E	D	GP	GC	SG	
1º Rio Branco-IBI*	9	6	4	1	1	11	6	5	
2º Botafogo-MA	6	6	2	2	2	7	7	0	
3º Matonense	6	6	2	2	2	9	11	-2	
4º Oeste	3	6	1	1	4	5	8	-3	

GRUPO PRETO									
SÉRIE D	PG	J	V	E	D	GP	GC	SG	
1º Palmeirinha**	7	6	3	1	2	8	7	1	
2º União de Tambaú	7	6	2	3	1	7	4	3	
3º Pirassununguense	7	6	2	3	1	4	3	1	
4º Sanjoanense	3	6	0	3	3	4	9	-5	

*Classificados para as finais do Grupo.

**Campeão do Grupo, como já havia ganho a 1ª Etapa, classificou-se diretamente para a Fase Final.

GRUPO AMARELO									
SÉRIE E	PG	J	V	E	D	GP	GC	SG	
1º Barra Bonita**	11	6	5	1	0	9	2	7	
2º Santacruzense	6	6	2	2	2	8	4	4	
3º Lençoense	4	6	1	2	3	1	5	-4	
4º Gazeta-OUR	3	6	1	1	4	3	10	-7	

GRUPO AMARELO									
SÉRIE F	PG	J	V	E	D	GP	GC	SG	
1º Capivariano*	6	4	2	2	0	4	2	2	
2º Chavantense	5	4	1	3	0	5	3	2	
3º Riopedrense	1	4	0	1	3	3	7	-4	

*Classificados para as finais do Grupo.

**Campeão do Grupo, como já havia ganho a 1ª Etapa, classificou-se diretamente para a Fase Final.

GRUPO VERMELHO									
SÉRIE G	PG	J	V	E	D	GP	GC	SG	
1º Guapira*	9	6	4	1	1	7	2	5	
2º Jacareí	8	6	3	2	1	7	4	3	
3º Mauaense	4	6	1	2	3	2	5	-3	
4º Vila das Palmeiras	3	6	1	1	4	4	9	-5	

GRUPO VERMELHO									
SÉRIE H	PG	J	V	E	D	GP	GC	SG	
1º Itapira A.C.**	9	6	3	3	0	8	3	5	
2º União Possense	8	6	2	4	0	16	11	5	
3º União Funilense	6	6	2	2	2	9	9	0	
4º Guarani Saltense	1	6	0	1	5	7	17	-10	

*Classificados para as finais do Grupo. **Campeão do Grupo.

FASE FINAL

1º TURNO

01/12/82 Barra Bonita 4x0 União Funilense
 03/12/82 Palmeirinha 1x2 Barra Bonita
 05/12/82 Barra Bonita 1x0 José Bonifácio E.C.

2º TURNO

07/12/82 União Funilense 1x3 Barra Bonita
 09/12/82 Barra Bonita 2x0 Palmeirinha
 12/12/82 José Bonifácio E.C. 2x4 Barra Bonita

CLASSIFICAÇÃO FINAL

	PG	J	V	E	D	GP	GC	SG
1º Barra Bonita	12	6	6	0	0	16	4	12
2º União Funilense	6	6	3	0	3	7	11	-4
3º José Bonifácio E.C.	4	6	2	0	4	12	11	1
4º Palmeirinha	2	6	1	0	5	5	14	-9

1983

LIGA	1ª DIVISÃO	2ª DIVISÃO	3ª DIVISÃO
 FPF	 Corinthians	 XV de Piracicaba	 Lençense

A gloriosa despedida de Dr. Sócrates

Então atual campeão Paulista, o Corinthians se despediu em 1983 de um de seus maiores ídolos, líder de um dos momentos mais marcantes da história do clube, a Democracia Corinthiana.

Mantidos os 20 clubes na disputa da competição, a fórmula mudava. Divididos em quatro grupos de cinco times, todos se enfrentariam em jogos de ida e volta. Os dois melhores de cada grupo se classificariam para as quartas de finais que seriam disputadas em dois quadrangulares, de onde saíam os dois melhores para a disputa das semifinais.

Diferentemente do que ocorria nos anos anteriores, Corinthians, Palmeiras, Santos e São Paulo monopolizaram a disputa pelo título nessa temporada. Foi a primeira vez na história do Paulistão que os quatro se enfrentaram nesta fase da competição em formato mata-mata.

Em busca de um bicampeonato que não acontecia desde 1951/52, o Corinthians contava com a mesma base do time campeão no ano passado, inclusive na ideologia. Seguiu a luta da 'Democracia Corinthiana' pelas 'Diretas Já' capitaneada por Sócrates.

Corinthians e São Paulo chegaram às finais, e o torcedor alvinegro pôde assistir a uma das mais célebres despedidas de um ídolo do Parque São Jorge. Sócrates chegara ao Corinthians em 1978 e havia conquistado os Paulistas de 1979 e 1982. Sua ascendência



sobre time e torcida se dava também por sua postura fora de campo, seu engajamento político e pelo modo clássico com que jogava.

Naquela reta final de competição, sua

última com a camisa corintiana, Sócrates foi acima de tudo decisivo, anotando os quatro gols que levaram o time ao título: dois nas semifinais e dois nas finais.

PRIMEIRA DIVISÃO ▶ Disputado de 15 de maio a 14 de dezembro de 1983

 América-SJRP	 Botafogo-RP	 Comercial-RP	 Corinthians	 Ferroviária-ARQ	 Guarani	 Inter de Limeira	 Juventus
 Marília	 Palmeiras	 Ponte Preta	 Portuguesa	 Santos	 E.C. Santo André	 São Bento-SO	 São José E.C.
 São Paulo	 Taquaritinga	 Taubaté	 XV de Jaú				

CAMPANHA DO CAMPEÃO

1ª FASE

15/05/83	Ferroviária-ARQ 0x1 Corinthians	13/07/83	Portuguesa 1x2 Corinthians	21/09/83	Corinthians 3x2 Ponte Preta
19/05/83	São José E.C. 0x0 Corinthians	17/07/83	Corinthians 1x1 São Paulo	25/09/83	Palmeiras 1x1 Corinthians
21/05/83	Corinthians 1x0 Inter de Limeira	21/07/83	Ponte Preta 1x2 Corinthians	28/09/83	Corinthians 0x2 São Bento-SO
12/06/83	São Bento-SO 0x1 Corinthians	24/07/83	Comercial-RP 2x1 Corinthians	02/10/83	São Paulo 0x1 Corinthians
15/06/83	Corinthians 2x2 E.C. Santo André	31/07/83	Santos 0x0 Corinthians	04/10/83	Corinthians 3x0 Comercial-RP
18/06/83	Corinthians 1x1 Marília	07/08/83	Corinthians 3x0 Guarani	08/10/83	América-SJRP 0x1 Corinthians
22/06/83	Juventus 1x1 Corinthians	11/08/83	XV de Jaú 1x1 Corinthians	12/10/83	Corinthians 1x2 Portuguesa
26/06/83	Corinthians 1x2 Palmeiras	14/08/83	Corinthians 2x1 Ferroviária-ARQ	16/10/83	Corinthians 2x1 Juventus
29/06/83	Corinthians 4x1 Botafogo-RP	20/08/83	Taubaté 0x0 Corinthians	19/10/83	Corinthians 2x1 Taquaritinga
02/07/83	Corinthians 1x2 Taubaté	28/08/83	Marília 1x1 Corinthians	23/10/83	Corinthians 0x2 Santos
06/07/83	Corinthians 3x0 América-SJRP	04/09/83	Guarani 2x3 Corinthians	27/10/83	Inter de Limeira 1x1 Corinthians
10/07/83	Taquaritinga 2x0 Corinthians	07/09/83	Corinthians 3x1 XV de Jaú	06/11/83	Corinthians 3x1 São José E.C.
		10/09/83	E.C. Santo André 0x0 Corinthians		
		17/09/83	Botafogo-RP 0x2 Corinthians		

CLASSIFICAÇÃO

GRUPO A	PG	J	V	E	D	GP	GC	SG
1º Santos*	48	38	17	14	7	54	34	20
2º Ponte Preta*	38	38	13	12	13	41	38	3
3º Marília	35	38	9	17	12	32	39	-7
4º Juventus	34	38	9	16	13	34	43	-9
5º São José E.C.	30	38	7	16	15	25	38	-13

GRUPO B	PG	J	V	E	D	GP	GC	SG
1º Corinthians*	50	38	19	12	7	55	35	20
2º São Bento-SO*	37	38	10	17	11	23	29	-6
3º Taquaritinga	34	38	11	12	15	31	42	-11
4º Botafogo-RP	34	38	9	16	13	35	41	-6
5º Ferroviária-ARQ	32	38	9	14	15	35	41	-6

GRUPO C	PG	J	V	E	D	GP	GC	SG
1º São Paulo*	52	38	19	14	5	56	30	26
2º Portuguesa*	44	38	16	12	10	38	24	14
3º Inter de Limeira	34	38	9	16	13	34	40	-6
4º XV de Jaú	31	38	10	11	17	22	46	-24
5º Taubaté	31	38	9	13	16	28	37	-9

GRUPO D	PG	J	V	E	D	GP	GC	SG
1º E.C. Santo André*	47	38	15	17	6	30	20	10
2º Palmeiras*	45	38	12	21	5	44	28	16
3º América-SJRP	37	38	11	15	12	29	37	-8
4º Comercial-RP	35	38	10	15	13	29	31	-2
5º Guarani	32	38	10	12	16	41	43	-2

*Classificados para a 2ª Fase.

2ª FASE

13/11/83 Santos 1x1 Corinthians
 15/11/83 Ponte Preta 0x2 Corinthians
 19/11/83 São Bento-SO 0x2 Corinthians
 23/11/83 Corinthians 3x0 São Bento-SO
 27/11/83 Corinthians 0x0 Santos
 01/12/83 Corinthians 1x1 Ponte Preta

CLASSIFICAÇÃO

GRUPO E	PG	J	V	E	D	GP	GC	SG
1º Corinthians*	9	6	3	3	0	9	2	7
2º Santos*	9	6	3	3	0	8	3	6
3º Ponte Preta	3	6	1	1	4	6	11	-5
4º São Bento-SO	3	6	1	1	4	3	10	-7

GRUPO F	PG	J	V	E	D	GP	GC	SG
1º São Paulo*	10	6	4	2	0	10	5	5
2º Palmeiras*	7	6	2	3	1	8	5	3
3º Portuguesa	6	6	2	2	2	7	10	-3
4º E.C. Santo André	1	6	0	1	5	2	7	-5

*Classificados para a Semifinal.

SEMIFINAL

04/12/83 Palmeiras 1x1 Corinthians
 08/12/83 Corinthians 1x0 Palmeiras

FINAL

11/12/83 Corinthians 1x0 São Paulo
 14/12/83 São Paulo 1x1 Corinthians

Local: Estádio do Morumbi.

Árbitro: Dulcídio Vanderlei Boschília.

Gols: Sócrates (COR) 46' e Marcio (SP) 48' do 2ºT.

SP: Valdir Peres; Paulo (Paulo Cesar), Oscar, Dario Pereyra e Nelsinho; Zé Mario, Humberto (Gassem) e Renato; Marcio Araújo, Marcão e Zé Sergio.

Técnico: Mario Travaglini.

COR: Leão; Alfinete, Mauro, Juninho e Vladimir; Paulinho, Sócrates e Zenon; Biro-Biro, Casagrande (Vagner) e Eduardo. Técnico: Jorge Vieira.



ARTILHEIRO

Serginho
(Santos)

22 gols

SEGUNDA DIVISÃO ▶ Disputado de 17 de março a 04 de dezembro de 1983

Amparo	Aparecida E.C.	A.E. Araçatuba	Bandeirante-BIR	Barra Bonita	Barretos E.C.	Batatais	Bragantino
Candidotense	G.E. Catanduense	Corinthians-PP	Cruzeiro	Dracena	Esportiva de Guará	Fernandópolis	F.A. Ituano
Ginásio Pinhalense	Guaçuano	Independente	Jaboticabal	E.C. Lemense	Linense	Mogi Mirim	Nacional
Noroeste	Novorizontino	Orlândia	Palmeiras-SJBV	Paulista-JU	Penapolense	Port. Santista	Primavera
Radium	Rio Branco-AME	Rio Claro	Rio Preto	Saad	Saltense	Santa Fé	E.C. São Bernardo
Sãocarlense	Sertãozinho	Suzano F.C.	Tanabi E.C.	Tupã	União Barbarense	União de Mogi	União São João
Velo Clube	VOCEM	A.A. Votuporanguense	XV de Piracicaba				

CAMPANHA DO CAMPEÃO

1º TURNO/1ª ETAPA

17/03/83	XV de Piracicaba	1x0	Velo Clube
27/03/83	XV de Piracicaba	0x0	U. Barbareense
31/03/83	E.C. Lemense	0x2	XV de Piracicaba
06/04/83	Rio Claro	0x5	XV de Piracicaba
10/04/83	XV de Piracicaba	2x0	Guaçuano
24/04/83	Independente	0x0	XV de Piracicaba
27/04/83	União São João	2x2	XV de Piracicaba
01/05/83	XV de Piracicaba	2x0	Rio Branco-AME
08/05/83	Amparo	1x2	XV de Piracicaba
15/05/83	XV de Piracicaba	2x1	Mogi Mirim
22/05/83	Primavera	0x0	XV de Piracicaba
28/05/83	XV de Piracicaba	4x0	Gin. Pinhalense

CLASSIFICAÇÃO

GRUPO BRANCO	PG	J	V	E	D	GP	GC	SG
1º XV de Piracicaba*	20	12	8	4	0	22	4	18
2º E.C. Lemense*	17	12	7	3	2	31	16	15
3º Mogi Mirim*	16	12	7	2	3	19	6	13
4º União Barbareense*	15	12	5	5	2	17	8	9
5º Primavera*	15	12	5	5	2	14	6	8
6º União São João*	14	12	6	2	4	22	12	10
7º Rio Branco-AME*	13	12	4	5	3	8	9	-1
8º Amparo*	12	12	5	2	5	19	20	-1
9º Guaçuano	10	12	4	2	6	16	21	-5
10º Velo Clube	8	12	3	2	7	20	21	-1
11º Ginásio Pinhalense	8	12	2	4	6	8	18	-10
12º Independente	5	12	1	3	8	8	25	-17
13º Rio Claro	3	12	1	1	10	6	44	-38

GRUPO PRETO	PG	J	V	E	D	GP	GC	SG
1º Cruzeiro*	17	12	6	5	1	15	9	6
2º Portuguesa Santista*	15	12	6	3	3	19	10	9
3º Esportiva de Guará*	15	12	5	5	2	10	5	5
4º E.C. São Bernardo*	14	12	5	4	3	13	10	3
5º Paulista-JU*	13	12	3	7	2	13	11	2
6º F.A. Ituano*	12	12	5	2	5	21	19	2
7º União de Mogi*	12	12	5	2	5	11	12	-1
8º Saltense*	12	12	4	4	4	12	11	1
9º Aparecida E.C.	12	12	4	4	4	9	12	-3
10º Bragantino	12	12	3	6	3	5	7	-2
11º Nacional	11	12	3	5	4	15	13	2
12º Saad	10	12	3	4	5	11	14	-3
13º Suzano F.C.	1	12	0	1	11	3	24	-21

GRUPO AMARELO	PG	J	V	E	D	GP	GC	SG
1º Tanabi*	18	12	7	4	1	16	4	12
2º Bandeirante-BIR*	18	12	7	4	1	14	6	8
3º Santa Fé*	15	12	6	3	3	16	13	3
4º Corinthians-PP*	14	12	6	2	4	20	15	5
5º A.E. Araçatuba*	14	12	6	2	4	14	12	2
6º Dracena*	12	12	4	4	4	11	8	3
7º Fernandópolis*	12	12	4	4	4	13	10	3
8º Penapolense*	11	12	3	5	4	15	18	-3
9º A.A. Votuporanguense	9	12	2	5	5	13	14	-1
10º Tupã	9	12	2	5	5	10	15	-5
11º VOCEM	9	12	2	5	5	12	19	-7
12º Candidomotense	8	12	2	4	6	8	19	-11
13º Linense	7	12	2	3	7	5	14	-9

GRUPO VERMELHO	PG	J	V	E	D	GP	GC	SG
1º Noroeste*	19	12	7	5	0	26	8	18
2º Sertãozinho*	15	12	6	3	3	20	15	5
3º Orlandia*	14	12	5	4	3	18	13	5
4º Novorizontino*	13	12	6	1	5	18	14	4
5º Rio Preto*	13	12	5	3	4	14	12	2
6º Radium*	13	12	5	3	4	14	15	-1
7º Palmeiras-SJBV*	13	12	4	5	3	9	7	2
8º Sãocarlense*	12	12	4	4	4	19	17	2
9º Batatais	10	12	3	4	5	11	15	-4
10º Barra Bonita	10	12	3	4	5	15	20	-5
11º G.E. Catanduvense	9	12	3	3	6	12	11	1
12º Barretos E.C.	8	12	2	4	6	11	23	-12
13º Jaboticabal	7	12	1	5	6	11	28	-17

*Os oito primeiros colocados de cada grupo se classificaram para a 2ª fase do 1º Turno.

1º TURNO/2ª ETAPA

05/06/83	Mogi Mirim	0x1	XV de Piracicaba
12/06/83	Rio Branco-AME	2x1	XV de Piracicaba
15/06/83	XV de Piracicaba	3x1	Primavera
18/06/83	XV de Piracicaba	2x0	Rio Branco-AME
22/06/83	Primavera	0x2	XV de Piracicaba
26/06/83	XV de Piracicaba	1x2	Mogi Mirim

CLASSIFICAÇÃO

GRUPO BRANCO	PG	J	V	E	D	GP	GC	SG
1º Mogi Mirim*	9	6	4	1	1	9	4	5
2º XV de Piracicaba	8	6	4	0	2	10	5	5
3º Primavera	5	6	2	1	3	7	8	-1
4º Rio Branco-AME	2	6	1	0	5	2	11	-9

SÉRIE B	PG	J	V	E	D	GP	GC	SG
1º U. Barbareense**	8	6	3	2	1	8	6	2
2º E.C. Lemense	7	6	2	3	1	11	8	3
3º União São João	5	6	0	5	1	2	3	-1
4º Amparo	4	6	1	2	3	5	9	-4

GRUPO PRETO	PG	J	V	E	D	GP	GC	SG
1º Paulista-JU*	8	6	3	2	1	8	3	5
2º Esportiva de Guará	7	6	3	1	2	8	7	1
3º União de Mogi	5	6	1	3	2	4	4	0
4º Cruzeiro	4	6	1	2	3	4	10	-6

SÉRIE B	PG	J	V	E	D	GP	GC	SG
1º E.C. São Bernardo**	9	6	4	1	1	10	3	7
2º F.A. Ituano	8	6	3	2	1	7	4	3
3º Portuguesa Santista	4	6	2	0	4	4	9	-5
4º Saltense	3	6	0	3	3	3	8	-5

GRUPO AMARELO	PG	J	V	E	D	GP	GC	SG
1º Tanabi*	8	6	2	4	0	7	3	4
2º A.E. Araçatuba	7	6	2	3	1	4	2	2
3º Fernandópolis	7	6	2	3	1	5	5	0
4º Santa Fé	2	6	0	2	4	5	11	-6

SÉRIE B	PG	J	V	E	D	GP	GC	SG
1º Bandeirante-BIR**	9	6	4	1	1	12	5	7
2º Corinthians-PP	9	6	4	1	1	8	4	4
3º Penapolense	4	6	0	4	2	5	9	-4
4º Dracena	2	6	0	2	4	3	10	-7

GRUPO VERMELHO								
SÉRIE A	PG	J	V	E	D	GP	GC	SG
1º Noroeste**	8	6	2	4	0	6	2	4
2º Palmeiras-SJBV	6	6	1	4	1	8	7	1
3º Orândia	5	6	1	3	2	6	7	-1
4º Rio Preto	5	6	1	3	2	2	6	-4

SÉRIE B	PG	J	V	E	D	GP	GC	SG
1º Sertãozinho*	11	6	5	1	0	12	3	9
2º Radium	5	6	2	1	3	6	7	-1
3º Sãocarlense	5	6	2	1	3	7	10	-3
4º Novorizontino	3	6	0	3	3	6	11	-5

*Classificados para as finais do Grupo. **Campeão do Grupo.

2º TURNO/1ª ETAPA

10/07/83	XV de Piracicaba	3x0	E.C. Lemense
17/07/83	Velo Clube	1x0	XV de Piracicaba
20/07/83	XV de Piracicaba	2x1	Amparo
24/07/83	Mogi Mirim	1x2	XV de Piracicaba
31/07/83	Rio Branco-AME	1x2	XV de Piracicaba
07/07/83	XV de Piracicaba	3x1	União São João
10/08/83	U. Barbarense	0x1	XV de Piracicaba
21/08/83	XV de Piracicaba	3x0	Rio Claro
28/08/83	Guaçuano	0x0	XV de Piracicaba
04/09/83	XV de Piracicaba	1x1	Primavera
07/09/83	Gin. Pinhalense	1x3	XV de Piracicaba
11/09/83	XV de Piracicaba	3x1	Independente

CLASSIFICAÇÃO

GRUPO BRANCO	PG	J	V	E	D	GP	GC	SG
1º XV de Piracicaba*	20	12	9	2	1	23	8	15
2º Rio Branco-AME*	16	12	7	2	3	13	8	5
3º União Barbarense*	16	12	6	4	2	16	8	8
4º Primavera*	16	12	5	6	1	15	11	4
5º Mogi Mirim*	14	12	6	2	4	18	12	6
6º Velo Clube*	14	12	5	4	3	9	11	-2
7º União São João*	12	12	4	4	4	13	10	3
8º Guaçuano*	11	12	4	3	5	9	12	-3
9º E.C. Lemense	10	12	3	4	5	13	16	-3
10º Amparo	9	12	3	3	6	12	16	-4
11º Independente	7	12	3	1	8	13	18	-5
12º Ginásio Pinhalense	7	12	2	3	7	11	18	-7
13º Rio Claro	4	12	0	4	8	5	22	-17

*Os oito primeiros colocados se classificaram para a 2ª fase do 2º Turno.

CLASSIFICAÇÃO • SOMA 1º/2º TURNO

	PG	J	V	E	D	GP	GC	SG
1º XV de Piracicaba	40	24	17	6	1	45	12	33
2º União Barbarense	31	24	11	9	4	33	16	17
3º Primavera	31	24	10	11	3	29	17	12
4º Mogi Mirim	30	24	13	4	7	37	18	19
5º Rio Branco-AME	29	24	11	7	6	21	17	4
6º E.C. Lemense	27	24	10	7	7	44	32	12
7º União São João	26	24	10	6	8	35	22	13
8º Velo Clube	22	24	8	6	10	29	32	-3
9º Amparo	21	24	8	5	11	31	36	-5
10º Guaçuano	21	24	8	5	11	25	33	-8
11º G. Pinhalense	15	24	4	7	13	19	36	-17
12º Independente	12	24	4	4	16	21	43	-22
13º Rio Claro**	7	24	1	5	18	11	66	-55

GRUPO PRETO	PG	J	V	E	D	GP	GC	SG
1º Paulista-JU*	19	12	8	3	1	20	5	15
2º Nacional*	18	12	7	4	1	20	9	11
3º E.C. São Bernardo*	17	12	7	3	2	14	5	9
4º União de Mogi*	14	12	6	2	4	18	14	4
5º Port Santista*	13	12	6	1	5	15	14	1
6º Aparecida E.C.*	13	12	5	3	4	11	11	0
7º F.A. Ituano*	12	12	5	2	5	16	15	1
8º Esportiva de Guará*	12	12	5	2	5	13	14	-1
9º Saltense	10	12	4	2	6	11	13	-2
10º Cruzeiro	8	12	2	4	6	8	18	-10
11º Bragantino	7	12	2	3	7	10	19	-9
12º Saad	6	12	2	2	8	6	12	-6
13º Suzano F.C.	5	12	1	3	8	5	20	-15

*Os oito primeiros colocados se classificaram para a 2ª fase do 2º Turno.

CLASSIFICAÇÃO • SOMA 1º/2º TURNO

	PG	J	V	E	D	GP	GC	SG
1º Paulista-JU	32	24	11	10	3	33	16	17
2º E.C. São Bernardo	31	24	12	7	5	27	15	12
3º Nacional	29	24	10	9	5	35	22	13
4º Portuguesa Santista	28	24	12	4	8	34	24	10
5º Esportiva de Guará	27	24	10	7	7	23	19	4
6º União de Mogi	26	24	11	4	9	29	26	3
7º Aparecida E.C.	25	24	9	7	8	20	23	-3
8º Cruzeiro	25	24	8	9	7	23	27	-4
9º F.A. Ituano	24	24	10	4	10	37	34	3
10º Saltense	22	24	8	6	10	23	24	-1
11º Bragantino	19	24	5	9	10	15	26	-11
12º Saad	16	24	5	6	13	17	26	-9
13º Suzano F.C.**	6	24	1	4	19	8	44	-36

GRUPO AMARELO	PG	J	V	E	D	GP	GC	SG
1º Santa Fé*	16	12	7	2	3	19	11	8
2º Corinthians-PP*	16	12	5	6	1	16	7	9
3º Bandeirante-BIR*	16	12	5	6	1	11	4	7
4º Tanabi*	15	12	5	5	2	21	14	7
5º Penapolense*	13	12	5	3	4	15	14	1
6º A.E. Araçatuba*	12	12	5	2	5	17	9	8
7º Fernandópolis*	12	12	4	4	4	13	11	2
8º A.A.Votuporanguense*	12	12	4	4	4	14	15	-1
9º VOCEM	11	12	3	5	4	14	12	2
10º Linense	10	12	4	2	6	10	22	-12
11º Dracena	9	12	3	3	6	16	18	-2
12º Candidomotense	8	12	2	4	6	10	22	-12
13º Tupã	6	12	1	4	7	10	27	-17

*Os oito primeiros colocados se classificaram para a 2ª fase do 2º Turno.

CLASSIFICAÇÃO • SOMA 1º/2º TURNO

	PG	J	V	E	D	GP	GC	SG
1º Bandeirante-BIR	34	24	12	10	2	25	10	15
2º Tanabi	33	24	12	9	3	37	18	19
3º Santa Fé	31	24	13	5	6	35	24	11
4º Corinthians-PP	30	24	11	8	5	36	22	14
5º A.E. Araçatuba	26	24	11	4	9	31	21	10
6º Fernandópolis	24	24	8	8	8	26	21	5
7º Penapolense	24	24	8	8	8	30	32	-2
8º Dracena	21	24	7	7	10	27	26	1
9º A.A.Votuporanguense	21	24	6	9	9	27	29	-2
10º VOCEM	20	24	5	10	9	26	31	-5
11º Linense	17	24	6	5	13	15	36	-21
12º Candidomotense	16	24	4	8	12	18	41	-23
13º Tupã**	15	24	3	9	12	20	42	-22

GRUPO VERMELHO	PG	J	V	E	D	GP	GC	SG
1º Sertãozinho*	16	12	7	2	3	16	9	7
2º Barretos E.C.*	15	12	5	5	2	14	9	5
3º Noroeste*	14	12	6	2	4	17	8	9
4º Jaboticabal*	14	12	4	6	2	12	9	3
5º Palmeiras-SJBV*	13	12	5	3	4	15	14	1
6º G.E. Catanduvense*	13	12	4	5	3	14	11	3
7º Barra Bonita*	12	12	5	2	5	13	14	-1
8º Radium*	12	12	5	2	5	8	11	-3
9º Rio Preto	12	12	3	6	3	13	11	2
10º Novorizontino	10	12	4	2	6	16	16	0
11º Orlandia	9	12	4	1	7	10	14	-4
12º Batatais	9	12	3	3	6	12	20	-8
13º Sãocarlense	7	12	3	1	8	8	22	-14

*Os oito primeiros colocados se classificaram para a 2ª fase do 2º Turno.

CLASSIFICAÇÃO • SOMA 1º/2º TURNO

	PG	J	V	E	D	GP	GC	SG
1º Noroeste	33	24	13	7	4	43	16	27
2º Sertãozinho	31	24	13	5	6	36	24	12
3º Palmeiras-SJBV	26	24	9	8	7	24	21	3
4º Radium	25	24	10	5	9	22	26	-4
5º Rio Preto	25	24	8	9	7	27	23	4
6º Novorizontino	23	24	10	3	11	34	30	4
7º Orlandia	23	24	9	5	10	28	27	1
8º Barretos E.C.	23	24	7	9	8	25	32	-7
9º Barra Bonita	22	24	8	6	10	28	34	-6
10º G.E. Catanduvense	22	24	7	8	9	26	22	4
11º Jaboticabal	21	24	5	11	8	23	37	-14
12º Sãocarlense	19	24	7	5	12	27	39	-12
13º Batatais	19	24	6	7	11	23	35	-12

**Os lanternas de cada grupo foram para a disputa do descenso. Nela, o Tupã foi rebaixado.

2º TURNO/2ª ETAPA

18/09/83	U. Barbarense	1x0	XV de Piracicaba
21/09/83	XV de Piracicaba	3x1	Mogi Mirim
25/09/83	União São João	0x0	XV de Piracicaba
02/10/83	XV de Piracicaba	1x0	União São João
05/10/83	Mogi Mirim	0x3	XV de Piracicaba
09/10/83	XV de Piracicaba	2x1	U. Barbarense

FINAL GRUPO BRANCO

16/10/83	Rio Branco-AME	0x3	XV de Piracicaba
23/10/83	XV de Piracicaba	2x1	Rio Branco-AME

CLASSIFICAÇÃO

GRUPO BRANCO	PG	J	V	E	D	GP	GC	SG
SÉRIE A								
1º XV de Piracicaba**	9	6	4	1	1	9	3	6
2º União Barbarense	8	6	4	0	2	8	5	3
3º União São João	4	6	1	2	3	3	6	-3
4º Mogi Mirim	3	6	1	1	4	4	10	-6
SÉRIE B								
1º Rio Branco-AME*	11	6	5	1	0	17	2	15
2º Velo Clube	7	6	2	3	1	7	6	1
3º Guaçuano	4	6	0	4	2	5	12	-7
4º Primavera	2	6	0	2	4	2	11	-9

*Classificados para as finais do Grupo. **Campeão do Grupo.

GRUPO PRETO

SÉRIE A	PG	J	V	E	D	GP	GC	SG
1º Paulista-JU*	9	6	4	1	1	12	4	8
2º E.C. São Bernardo	7	6	2	3	1	4	4	0
3º F.A. Ituano	5	6	1	3	2	7	12	-5
4º Portuguesa Santista	3	6	1	1	4	6	9	-3

SÉRIE B	PG	J	V	E	D	GP	GC	SG
1º Nacional**	9	6	4	1	1	6	1	5
2º Aparecida E.C.	5	6	2	1	3	5	6	-1
3º União de Mogi	5	6	2	1	3	5	7	-2
4º Esportiva de Guará	5	6	2	1	3	5	7	-2

*Classificados para as finais do Grupo. **Campeão do Grupo.

GRUPO AMARELO

SÉRIE A	PG	J	V	E	D	GP	GC	SG
1º Bandeirante-BIR**	11	6	5	1	0	6	1	5
2º Penapolense	9	6	4	1	1	8	3	5
3º Santa Fé	2	6	1	0	5	6	11	-5
4º Fernandópolis	2	6	1	0	5	2	7	-5

SÉRIE B	PG	J	V	E	D	GP	GC	SG
1º Tanabi*	8	6	3	2	1	6	3	3
2º Corinthians-PP	6	6	2	2	2	2	4	-2
3º A.E. Araçatuba	5	6	2	1	3	6	5	1
4º A.A. Votuporanguense	5	6	2	1	3	5	7	-2

*Classificados para as finais do Grupo.

**Campeão do Grupo. Como também havia vencido a 1ª Etapa, classificou-se diretamente às Finais.

GRUPO VERMELHO

SÉRIE A	PG	J	V	E	D	GP	GC	SG
1º Sertãozinho**	10	6	4	2	0	9	2	7
2º Noroeste	7	6	2	3	1	8	6	2
3º Barra Bonita	6	6	1	4	1	7	8	-1
4º Palmeiras-SJBV	1	6	0	1	5	4	12	-8

SÉRIE B	PG	J	V	E	D	GP	GC	SG
1º Jaboticabal*	7	6	3	1	2	8	5	3
2º Barretos E.C.	7	6	3	1	2	7	7	0
3º G.E. Catanduvense	5	6	2	1	3	6	7	-1
4º Radium	5	6	2	1	3	8	10	-2

*Classificados para as finais do Grupo. **Campeão do Grupo.

FASE DE DECISÃO DOS GRUPOS

30/10/83	U. Barbarense	1x2	XV de Piracicaba
06/11/83	XV de Piracicaba	2x0	U. Barbarense

FASE FINAL

13/11/83	XV de Piracicaba	2x0	Nacional
15/11/83	Bandeirante-BIR	1x2	XV de Piracicaba
20/11/83	Noroeste	1x1	XV de Piracicaba
27/11/83	XV de Piracicaba	1x0	Noroeste
30/11/83	XV de Piracicaba	3x2	Bandeirante-BIR
04/12/83	Nacional	4x0	XV de Piracicaba

CLASSIFICAÇÃO FINAL

	PG	J	V	E	D	GP	GC	SG
1º XV de Piracicaba	9	6	4	1	1	9	8	1
2º Noroeste*	6	6	1	4	1	5	5	0
3º Bandeirante-BIR	5	6	2	1	3	9	8	1
4º Nacional	4	6	1	2	3	7	9	-2

*O Noroeste, vice-campeão, disputou o rebolo contra o Taubaté, penúltimo colocado da 1ª Divisão, e perdeu (0x1 e 0x1).

TERCEIRA DIVISÃO ▶ Disputado de 10 de abril a 20 de novembro de 1983



*Retorna utilizando a vaga do Botafogo-MA, que já utilizava esse nome em 1982

CAMPANHA DO CAMPEÃO

1ª FASE

- 10/04/83 Paraguaçuense 0x1 Lençoense
- 17/04/83 Lençoense 1x0 Santacruzense
- 21/04/83 Lençoense 6x0 Ranchariense
- 01/05/83 Lençoense 5x0 Chavantense
- 08/05/83 São Paulo-AVA 0x2 Lençoense
- 15/05/83 Angatubense 0x1* Lençoense
- *TJD: originalmente 0x0, o Lençoense ganhou os pontos da partida.
- 22/05/83 Lençoense 2x1 Paraguaçuense
- 29/05/83 Santacruzense 0x1 Lençoense
- 02/06/83 Ranchariense 1x2 Lençoense
- 05/06/83 Lençoense 1x0* Angatubense
- *TJD: a Angatubense não compareceu e perdeu por WO.
- 12/06/83 Chavantense 0x1 Lençoense
- 19/06/83 Lençoense 3x1 São Paulo-AVA

CLASSIFICAÇÃO

GRUPO PRETO	PG	J	V	E	D	GP	GC	SG
1º Oeste*	17	12	7	3	2	27	9	18
2º Monte Alto	16	12	7	2	3	18	10	8
3º Rio Branco-IBI	16	12	7	2	3	21	14	7
4º Matonense	14	12	5	4	3	18	14	4
5º Palmeiras-FRA	8	12	3	2	7	8	17	-9
6º Cafelandense	7	12	3	1	8	14	26	-12
7º Guairense	6	12	2	2	8	10	26	-16

GRUPO BRANCO	PG	J	V	E	D	GP	GC	SG
1º C.A. Jalesense*	17	12	7	3	2	20	5	15
2º Mirassol F.C.	14	12	6	2	4	13	7	6
3º Nevenense	14	12	5	4	3	17	16	1
4º Guararapes	12	12	4	4	4	12	12	0
5º Beira Rio	11	12	3	5	4	18	14	4
6º SOREA	8	12	4	0	8	14	27	-13
7º Paulista-NHA	8	12	3	2	7	12	25	-13

GRUPO AZUL	PG	J	V	E	D	GP	GC	SG
1º Itapira A.C.*	24	14	11	2	1	23	10	13
2º Palmeirinha	20	14	8	4	2	15	6	9
3º Sanjoanense	16	14	6	4	4	23	14	9
4º Santa-Ritense	16	14	5	6	3	20	13	7
5º Serra Negra E.C.	12	14	4	4	6	15	17	-2
6º Pirassununguense	11	14	5	1	8	13	21	-8
7º União de Tambaú	11	14	4	3	7	16	16	0
8º Corinthians-CB	2	14	0	2	12	6	34	-28

GRUPO VERDE	PG	J	V	E	D	GP	GC	SG
1º Lençoense*	24	12	12	0	0	26	3	23
2º Paraguaçuense	14	12	6	2	4	21	10	11
3º Angatubense	13	12	5	3	4	11	6	5
4º Santacruzense	12	12	6	0	6	9	9	0
5º Ranchariense	8	12	3	2	7	11	24	-13
6º Chavantense	8	12	2	4	6	5	15	-10
7º São Paulo-AVA	5	12	2	1	9	7	23	-16

GRUPO VERMELHO	PG	J	V	E	D	GP	GC	SG
1º Jacareí*	18	12	9	0	3	24	9	15
2º Jabaquara	17	12	7	3	2	22	9	13
3º Guapira	16	12	7	2	3	22	15	7
4º Mauaense	13	12	5	3	4	16	13	3
5º Paulista-SUZ	10	12	4	2	6	16	23	-7
6º Taboão	7	12	2	3	7	10	19	-9
7º Vila das Palmeiras	3	12	1	1	10	8	30	-22

GRUPO AMARELO	PG	J	V	E	D	GP	GC	SG
1º Comercial-TIE*	18	12	7	4	1	26	20	6
2º União Possense	16	12	6	4	2	31	17	14
3º União Funilense	13	12	3	7	2	20	16	4
4º Capivariano	12	12	4	4	4	15	14	1
5º Riopedrense	10	12	4	2	6	17	24	-7
6º Monte Negro	9	12	2	5	5	18	26	-8
7º Paulistano-JU	6	12	1	4	7	19	29	-10

*Classificados para a 3ª Fase.

2ª FASE

03/07/83 Paraguaçuense 3x1 Lençense

10/07/83 Lençense 2x1 Santacruzense

17/07/83 Lençense 1x0 Chavantense

*TJD: a Chavantense não compareceu e perdeu por WO.

24/07/83 Lençense 1x0 Ranchariense

07/08/83 Angatubense 0x2 Lençense

14/08/83 São Paulo-AVA 0x2 Lençense

21/08/83 Lençense 5x0 Paraguaçuense

28/08/83 Santacruzense 1x2 Lençense

04/09/83 Chavantense 0x3 Lençense

07/09/83 Ranchariense 2x2 Lençense

18/09/83 Lençense * Angatubense

*TJD: ambas as equipes perderam os pontos, originalmente 4x0.

25/09/83 Lençense 1x0 São Paulo-AVA

*TJD: o São Paulo não compareceu e perdeu por WO.

CLASSIFICAÇÃO

GRUPO PRETO	PG	J	V	E	D	GP	GC	SG
1º Rio Branco-IBI*	19	12	8	3	1	19	4	15
2º Oeste*	17	12	7	3	2	28	9	19
3º Monte Alto	14	12	5	4	3	17	7	10
4º Cafelandense	10	12	4	2	6	11	28	-17
5º Palmeiras-FRA	9	12	3	3	6	14	25	-11
6º Matonense	8	11	3	2	6	15	12	3
7º Guairense	5	11	1	3	7	6	25	-19

*Na Decisão do Grupo, o Rio Branco venceu o Oeste.

GRUPO BRANCO	PG	J	V	E	D	GP	GC	SG
1º Mirassol F.C.*	17	12	6	5	1	13	4	9
2º C.A. Jalesense*	15	12	6	3	3	18	11	7
3º SOREA	15	12	6	3	3	15	10	5
4º Guararapes	13	12	4	5	3	15	15	0
5º Beira Rio	11	12	5	1	6	20	20	0
6º Nevenense	10	12	3	4	5	13	18	-5
7º Paulista-NHA	3	12	1	1	10	9	25	-16

*Na Decisão do Grupo, o Jalesense venceu o Mirassol.

GRUPO AZUL	PG	J	V	E	D	GP	GC	SG
1º Sanjoanense*	23	14	10	3	1	23	9	14
2º Palmeirinha	18	14	8	2	4	21	13	8
3º Itapira A.C.*	18	14	7	4	3	18	13	5
4º Santaritense	18	14	6	6	2	17	12	5
5º União de Tambaú	16	14	5	6	3	17	11	6
6º Serra Negra E.C.	9	14	2	5	7	14	21	-7
7º Pirassununguense	5	14	1	3	10	11	22	-11
8º Corinthians-CB	5	14	1	3	10	6	26	-20

*Na Decisão do Grupo, o Itapira venceu o Sanjoanense.

GRUPO VERDE	PG	J	V	E	D	GP	GC	SG
1º Lençense*	19	12	9	1	2	22	8	14
2º Paraguaçuense	15	12	7	1	4	21	19	2
3º Santacruzense	14	12	6	2	4	19	12	7
4º Ranchariense	14	12	6	2	4	22	16	6
5º Angatubense	9	12	4	1	7	16	17	-1
6º Chavantense	5	12	2	1	9	6	25	-19
7º São Paulo-AVA	4	12	1	2	9	3	16	-13

*O Lençense se classificou direto para a fase decisiva por ter vencido as duas fases.

GRUPO VERMELHO	PG	J	V	E	D	GP	GC	SG
1º Jabaquara*	19	12	8	3	1	18	7	11
2º Mauaense	14	11	6	2	3	13	9	4
3º Jacareí*	14	12	5	4	3	14	6	8
4º Paulista-SUZ	11	12	4	3	5	12	17	-5
5º Guapira	10	11	3	4	4	15	11	4
6º Taboão	7	11	3	1	7	9	24	-15
7º Vila das Palmeiras	5	11	2	1	8	9	16	-7

*Na Decisão do Grupo, o Jacareí venceu o Jabaquara.

GRUPO AMARELO	PG	J	V	E	D	GP	GC	SG
1º União Funilense*	18	12	8	2	2	26	12	14
2º Capivariano	13	11	5	3	3	17	14	3
3º Riopedrense	12	12	5	2	5	20	14	6
4º Comercial-TIE*	12	12	4	4	4	17	21	-4
5º Monte Negro	11	11	4	3	4	13	16	-3
6º União Possense	10	11	3	4	4	19	18	1
7º Paulistano-JU	4	11	1	2	8	9	26	-17

*Na Decisão do Grupo, o Comercial-TIE venceu o União Funilense.

FASE FINAL

16/10/83 Lençense 4x1 Jacareí

19/10/83 Itapira A.C. 0x1 Lençense

23/10/83 C.A. Jalesense 1x1 Lençense

26/10/83 Lençense 6x0 Comercial-TIE

30/10/83 Rio Branco-IBI 1x3 Lençense

06/11/83 Jacareí 1x1 Lençense

09/11/83 Lençense 1x0 Itapira A.C.

13/11/83 Lençense 1x0 C.A. Jalesense

15/11/83 Comercial-TIE 1x2 Lençense

20/11/83 Lençense 4x0 Rio Branco-IBI

CLASSIFICAÇÃO FINAL

	PG	J	V	E	D	GP	GC	SG
1º Lençense	17	10	7	3	0	24	6	18
2º C.A. Jalesense*	14	10	5	4	1	13	4	9
3º Rio Branco-IBI	12	10	5	2	3	16	12	4
4º Jacareí	8	10	3	2	5	11	12	-1
5º Comercial-TIE	6	10	3	0	7	9	21	-12
6º Itapira A.C.	3	10	0	3	7	1	19	-18

*O C.A. Jalesense disputou contra o Suzano, penúltimo colocado da 2ª Divisão, e conquistou a segunda vaga (1x0, 0x1, 3x2).

1984

LIGA	1ª DIVISÃO	2ª DIVISÃO	3ª DIVISÃO
 FPF	 Santos	 Noroeste	 Capivariano

Serginho impede o Tri corintiano

Novamente disputado em pontos corridos, o Campeonato Paulista de 1984 tinha o Corinthians ávido pela conquista do tricampeonato estadual. Coube ao Santos, único clube a conquistar três títulos consecutivos desde a fundação da FPF, impedir o feito da geração da Democracia Corinthiana.

O Corinthians via no campeonato daquele ano a chance do tri, depois de mais de quatro décadas da última vez que conseguira tal sequência. E anos depois do fim do jejum de quase 23 anos sem glórias. O esquadrão corintiano era estrelado. Sob o comando de Jair Picerni, a equipe contava com Vladimir, Biro-Biro, Dunga e Zenon.

No entanto, do outro lado havia um time experiente, liderado por Rodolfo Rodriguez, Paulo Isidoro, Serginho e Zé Sérgio, o Santos segurou a ponta da competição desde o início e só viu o rival alvinegro se aproximar na reta final.

Quando se enfrentaram na última rodada da competição, o Santos tinha 55 pontos contra 54 do Corinthians e, portanto, poderia até empatar para ser campeão.

Mas Serginho, aos 27 minutos do 2º tempo, marcou o gol da vitória que garantiu a 15ª taça ao time da Vila Belmiro.



© Sergio Berezovsky/Placar

PRIMEIRA DIVISÃO ▶ Disputado de 01 de julho a 02 de dezembro de 1984

 América-SJRP	 Botafogo-RP	 Comercial-RP	 Corinthians	 Ferroviária-ARQ	 Guarani	 Inter de Limeira	 Juventus
 Marília	 Palmeiras	 Ponte Preta	 Portuguesa	 Santos	 E.C. Santo André	 São Bento-SO	 São Paulo
 Taquaritinga	 Taubaté	 XV de Jaú	 XV de Piracicaba				

CAMPANHA DO CAMPEÃO

01/07/84	Santos 1x0	Comercial-RP
04/07/84	Santos 1x0	Guarani
14/07/84	Santos 2x0	América-SJRP
18/07/84	São Bento-SO 0x3	Santos
22/07/84	Ponte Preta 0x1	Santos
25/07/84	Santos 2x2	Ferroviária-ARQ
29/07/84	Botafogo-RP 1x3	Santos
05/08/84	Santos 1x1	Palmeiras
08/08/84	Santos 3x0	XV de Piracicaba
12/08/84	Taubaté 0x3	Santos
15/08/84	Taquaritinga 0x0	Santos
18/08/84	Santos 1x0	Marília
22/08/84	Santos 4x2	Juventus
25/08/84	Portuguesa 1x1	Santos
29/08/84	Santos 2x0	E.C. Santo André
02/09/84	Santos 1x4	São Paulo

07/09/84	Inter de Limeira 0x0	Santos
08/09/84	XV de Jaú 1x1	Santos
16/09/84	Corinthians 0x0	Santos
19/09/84	Santos 1x1	Botafogo-RP
22/09/84	E.C. Santo André 1x0	Santos
30/09/84	Santos 1x0	Portuguesa
04/10/84	Ferroviária-ARQ 0x1	Santos
07/10/84	Guarani 2x1	Santos
10/10/84	Santos 2x0	Taubaté
14/10/84	Comercial-RP 0x3	Santos
17/10/84	Santos 3x1	Taquaritinga
21/10/84	Palmeiras 0x2	Santos
25/10/84	Santos 2x1	São Bento-SO
28/10/84	Marília 0x0	Santos
31/10/84	Santos 3x0	XV de Jaú
03/11/84	América-SJRP 0x0	Santos
11/11/84	São Paulo 0x0	Santos

15/11/84	Santos 2x1	Ponte Preta
18/11/84	Juventus 0x0	Santos
21/11/84	Santos 2x0	Inter de Limeira
25/11/84	XV de Piracicaba 0x0	Santos
02/12/84	Santos 1x0	Corinthians

Local: Estádio do Morumbi.

Árbitro: José de Assis Aragão.

Gol: Serginho 27 do 2ºT.

SFC: Rodolfo Rodriguez; Chiquinho, Marcio, Toninho Carlos e Toninho Oliveira (Gilberto); Dema, Humberto, Paulo Isidoro e Lino; Serginho e Zé Sérgio (Mario Sergio).

Técnico: Carlos Castilho.

COR: Carlos; Edson, Juninho, Vagner e Vladimir; Biro-Biro, Arturzinho (Paulo Cesar), Zenon e Dunga; Lima e João Paulo.

Técnico: Jair Picerni.

CLASSIFICAÇÃO

	PG	J	V	E	D	GP	GC	SG
1º Santos	57	38	22	13	3	54	19	35
2º Corinthians	54	38	22	10	6	58	29	29
3º São Paulo*	53	38	19	13	6	52	25	27
4º Palmeiras*	50	38	21	10	7	54	26	28
5º Ponte Preta	45	38	17	11	10	52	36	16
6º Guarani	43	38	15	13	10	50	37	13
7º América-SJRP	42	38	13	16	9	34	31	3
8º Marília	40	38	14	12	12	41	28	13
9º E.C. Santo André	40	38	11	18	9	38	38	0
10º Inter de Limeira	38	38	13	12	13	31	38	-7
11º Botafogo-RP	38	38	12	14	12	43	38	5
12º XV de Jaú	35	38	9	17	12	34	45	-11
13º Juventus	32	38	9	14	15	36	44	-8
14º Portuguesa	30	38	11	8	19	29	41	-12
15º Comercial-RP	30	38	9	12	17	29	50	-21
16º XV de Piracicaba	30	38	7	16	15	31	51	-20
17º Ferroviária-ARQ	28	38	8	12	18	34	54	-20
18º São Bento-SO	28	38	8	12	18	27	50	-23
19º Taquaritinga	26	38	7	12	19	29	52	-23
20º Taubaté	20	38	5	10	23	25	49	-24

*O Palmeiras perdeu os pontos da vitória sobre o São Paulo em 9/9/1984.



ARTILHEIROS

Chiquinho (Botafogo)
e Serginho (Santos)

16 gols

SEGUNDA DIVISÃO ▶ Disputado de 24 de março a 09 de dezembro de 1984

Amparo	Aparecida E.C.	A.E. Araçatuba	Bandeirante-BIR	Barra Bonita	Barretos E.C.	Batatais	Bragantino
Candiotomense	G.E. Catanduvense	Corinthians-PP	Cruzeiro	DERAC	Dracena	Esportiva de Guará	Fernandópolis
F.A. Ituano	Francana*	Ginásio Pinhalense	Guaçuano	Independente	Inter-BB	Jaboticabal	C.A. Jalesense
E.C. Lemense	Lençoense	Linense	Mogi Mirim	Nacional	Noroeste	Novorizontino	Orlândia
Palmeiras-SJBV	Paulista-JU	Penapolense	Port. Santista	Primavera	Radium	Rio Branco-AME	Rio Preto
Saad	Saltense	Santa Fé	E.C. São Bernardo	Sãocarlense	Sertãozinho	Tanabi E.C.	União de Mogi
União Barbarense	União São João	Velo Clube	VOCEM	A.A. Votuporanguense			

*A Francana foi incluída no campeonato em 17/4 por resolução da presidência da FPF.

CAMPANHA DO CAMPEÃO

1ª FASE/1ª ETAPA

24/06/84	Barretos E.C.	1x2	Noroeste
01/06/84	Noroeste	2x0	Orlândia
08/07/84	Inter-BB	1x1	Noroeste
15/07/84	Noroeste	2x0	Francana
22/07/84	Sertãozinho	2x1	Noroeste
29/07/84	Noroeste	2x0	G.E. Catanduvense
05/08/84	Batatais	1x0	Noroeste
12/08/84	Noroeste	3x0	Barretos E.C.
15/08/84	Orlândia	1x1	Noroeste
19/08/84	Noroeste	2x2	Inter-BB

26/08/84	Francana	3x0	Noroeste
02/09/84	Noroeste	1x0	Sertãozinho
09/09/84	G.E. Catanduvense	1x0	Noroeste
16/09/84	Noroeste	1x1	Batatais

2ª ETAPA

18/03/85	Noroeste	3x1	Jaboticabal
25/03/85	Lençoense	1x1	Noroeste
01/04/85	Barra Bonita	2x0	Noroeste
08/04/85	Noroeste	4x0	São-carlense
15/04/85	Novorizontino	2x2	Noroeste
22/04/85	Jaboticabal	2x2	Noroeste
29/04/85	Noroeste	1x0	Lençoense
06/05/85	Noroeste	2x0	Barra Bonita
11/05/85	São-carlense	0x1	Noroeste
19/05/85	Noroeste	3x0	Novorizontino

CLASSIFICAÇÃO

GRUPO VERDE								
SÉRIE A	PG	J	V	E	D	GP	GC	SG
1º Cruzeiro*	24	22	9	6	7	17	14	3
2º E.C. São Bernardo*	23	22	9	5	8	27	28	-1
3º Esportiva de Guará*	21	22	7	7	8	25	34	-9
4º Aparecida E.C.*	18	22	6	6	10	21	27	-6
5º União de Mogi*	15	22	4	7	11	30	43	-13
6º Saad	12	22	4	4	14	22	39	-17

GRUPO BRANCO								
SÉRIE B	PG	J	V	E	D	GP	GC	SG
1º F.A. Ituano*	32	22	11	10	1	34	18	16
2º Portuguesa Santista*	30	22	11	8	3	38	17	21
3º Paulista-JU*	28	22	9	10	3	32	19	13
4º Nacional*	22	22	7	8	7	23	23	0
5º Saltense*	21	22	6	9	7	15	13	2
6º Bragantino	18	22	5	8	9	20	29	-9

GRUPO BRANCO								
SÉRIE C	PG	J	V	E	D	GP	GC	SG
1º Ginásio Pinhalense*	36	26	13	10	3	26	13	13
2º Mogi Mirim*	32	26	11	10	5	29	18	11
3º Amparo*	30	26	9	12	5	26	25	1
4º Palmeiras-SJBV*	25	26	6	13	7	25	28	-3
5º Guaçuano*	21	26	7	7	12	22	35	-13
6º Radium	19	26	3	13	10	26	42	-16
7º Primavera	17	26	6	5	15	19	28	-9

GRUPO BRANCO								
SÉRIE D	PG	J	V	E	D	GP	GC	SG
1º União Barbarense*	31	26	11	9	6	35	29	6
2º U. São João*	29	26	10	9	7	33	27	6
3º Lemense*	27	26	9	9	8	34	24	10
4º Rio Branco-AME*	27	26	6	15	5	24	20	4
5º Velo Clube*	27	26	5	17	4	30	27	3
6º Independente	26	26	11	4	11	31	30	1
7º DERAC	17	26	5	7	14	16	30	-14

GRUPO AMARELO								
SÉRIE E	PG	J	V	E	D	GP	GC	SG
1º Sertãozinho*	28	24	12	4	8	36	20	16
2º Batatais*	26	24	9	8	7	24	19	5
3º G.E. Catanduvense*	26	24	9	8	7	23	20	3
4º Francana*	25	24	11	3	10	26	25	1
5º Inter-BB*	20	24	6	8	10	21	31	-10
6º Barretos E.C.	19	24	6	7	11	19	27	-8
7º Orlândia	17	24	4	9	11	17	30	-13

GRUPO PRETO								
SÉRIE F	PG	J	V	E	D	GP	GC	SG
1º Noroeste*	31	24	12	7	5	37	21	16
2º Jaboticabal*	29	24	11	7	6	32	25	7
3º Noroeste*	28	24	10	8	6	31	25	6
4º Barra Bonita*	26	24	10	6	8	25	28	-3
5º Sãocarlense*	19	24	7	5	12	15	28	-13
6º Lençense	18	24	5	8	11	16	23	-7

GRUPO PRETO								
SÉRIE G	PG	J	V	E	D	GP	GC	SG
1º Fernandópolis*	32	26	13	6	7	25	17	8
2º C.A. Jalesense*	31	26	11	9	6	35	17	18
3º Tanabi*	30	26	10	10	6	21	19	2
4º A.E. Araçatuba*	29	26	11	7	8	42	24	18
5º Rio Preto*	29	26	10	9	7	28	17	11
6º A.A. Votuporanguense	28	26	7	14	5	22	20	2
7º Santa Fé	25	26	7	11	8	28	30	-2

SÉRIE H	PG	J	V	E	D	GP	GC	SG
1º Bandeirante-BIR*	31	26	11	9	6	29	19	10
2º VOCEM*	30	26	10	10	6	33	23	10
3º Linense*	27	26	10	7	9	15	18	-3
4º Corinthians-PP*	26	26	8	10	8	20	19	1
5º Dracena*	20	26	4	12	10	23	40	-17
6º Penapolense	16	26	6	4	16	12	43	-31
7º Candidotense	10	26	2	6	18	14	41	-27

*Classificados para a 2ª Fase.

2ª FASE

26/09/84 Noroeste 4x1 Noroeste
 30/09/84 Barra Bonita 1x1 Noroeste
 07/10/84 Noroeste 1x2 Sãocarlense
 14/10/84 Jaboticabal 1x1 Noroeste
 17/10/84 Noroeste 2x1 Noroeste
 21/10/84 Noroeste 5x0 Barra Bonita
 24/10/84 Sãocarlense 0x1 Noroeste
 28/10/84 Noroeste 2x1 Jaboticabal

CLASSIFICAÇÃO

GRUPO VERDE								
SÉRIE A	PG	J	V	E	D	GP	GC	SG
1º E.C. São Bernardo	12	8	5	2	1	9	5	2
2º Esportiva de Guará	10	8	4	2	2	9	2	9
3º União de Mogi	8	8	3	2	3	9	11	-2
4º Cruzeiro	7	8	2	3	3	4	5	-1
5º Aparecida E.C.	3	8	0	3	5	1	9	-8

GRUPO BRANCO								
SÉRIE B	PG	J	V	E	D	GP	GC	SG
1º Paulista-JU*	13	8	6	1	1	17	4	13
2º Portuguesa Santista	10	8	4	2	2	16	11	5
3º F.A. Ituano	10	8	4	2	2	9	6	3
4º Nacional	4	8	1	2	5	4	11	-7
5º Saltense	3	8	1	1	6	4	18	-14

*O Paulista-JU se classificou para a 3ª Fase ao vencer o E.C. São Bernardo na Decisão do Grupo.

GRUPO BRANCO								
SÉRIE C	PG	J	V	E	D	GP	GC	SG
1º Palmeiras-SJBV	13	8	6	1	1	12	4	8
2º Amparo	11	8	5	1	2	9	5	4
3º Ginásio Pinhalense	6	8	3	0	5	6	9	-3
4º Mogi Mirim	6	8	2	2	4	7	12	-5
5º Guaçuano	4	8	1	2	5	7	11	-4

GRUPO BRANCO								
SÉRIE D	PG	J	V	E	D	GP	GC	SG
1º União Barbarense*	11	8	5	1	2	11	5	6
2º União São João	10	8	4	2	2	10	6	4
3º Velo Clube	8	7	4	0	3	11	10	1
4º E.C. Lemense	7	8	3	1	4	11	12	-1
5º Rio Branco-AME	2	7	1	0	6	5	15	-10

*O União Barbarense se classificou para a 3ª Fase ao vencer o Palmeiras-SJBV na Decisão do Grupo.

GRUPO AMARELO								
SÉRIE E	PG	J	V	E	D	GP	GC	SG
1º Batatais	8	6	3	2	1	11	6	5
2º Inter-BB	6	6	3	0	3	7	8	-1
3º Sertãozinho	6	6	2	2	2	8	8	0
4º G.E. Catanduvense	4	6	1	2	3	3	7	-4
5º Francana**	Desistiu							

**A Francana desistiu da competição e não disputou a 2ª Fase.

GRUPO PRETO								
SÉRIE F	PG	J	V	E	D	GP	GC	SG
1º Noroeste*	10	8	4	2	2	16	8	8
2º Noroeste*	10	8	4	2	2	12	11	1
3º Jaboticabal	8	8	3	2	3	9	7	2
4º Sãocarlense	7	8	2	3	3	6	10	-4
5º Barra Bonita	5	8	1	3	4	8	15	-7

*O Noroeste se classificou para a 3ª Fase ao vencer o Batatais na Decisão do Grupo.

GRUPO PRETO								
SÉRIE G	PG	J	V	E	D	GP	GC	SG
1º C.A. Jalesense	9	8	3	3	2	6	7	-1
2º A.E. Araçatuba	9	8	4	1	3	7	4	3
3º Tanabi	8	8	3	2	3	6	10	-4
4º Rio Preto	7	8	3	1	4	12	10	2
5º Fernandópolis	7	8	2	3	3	9	9	0

SÉRIE H	PG	J	V	E	D	GP	GC	SG
1º VOCEM*	12	7	5	2	0	9	2	7
2º Corinthians-PP	10	8	4	2	2	12	7	5
3º Bandeirante-BIR	7	7	3	1	3	8	7	1
4º Linense	5	8	2	1	5	6	11	-5
5º Dracena	4	8	1	2	5	3	11	-8

*O VOCEM se classificou para a 3ª Fase ao vencer o Jalesense na Decisão do Grupo. O Jalesense ficou em primeiro do Grupo G por ter melhor campanha nas fases anteriores.

FASE FINAL

18/11/84 U. Barbarense 0x2 Noroeste
 22/11/84 Noroeste 1x0 VOCEM
 26/11/84 Noroeste 2x1 Paulista-JU
 01/12/84 Paulista-JU 2x0 Noroeste
 05/12/84 VOCEM 1x3 Noroeste
 09/12/84 Noroeste 1x0 U. Barbarense

CLASSIFICAÇÃO FINAL

	PG	J	V	E	D	GP	GC	SG
1º Noroeste	10	6	5	0	1	9	4	5
2º Paulista-JU	8	6	4	0	2	14	5	9
3º União Barbarense	6	6	3	0	3	5	7	-2
4º VOCEM	0	6	0	0	6	3	15	-12

TERCEIRA DIVISÃO ▶ Disputado de 25 de abril a 16 de dezembro de 1984

 Beira Rio	 Cafelandense	 Capivariano	 Comercial-TIE	 Corinthians-CB	 Estrela da Bela Vista	 Garça F.C.	 Grêmio Taboão
 Guairense	 Guapira	 Guarani Saltense	 Guararapes	 Guariba	 Itapira A.C.	 Jabaquara	 Jacareí
 José Bonifácio E.C.	 Matonense	 Mauaense	 Mirassol F.C.	 Monte Negro	 Nevense	 Oeste	 Palmeiras-FRA
 Palmeirinha	 Paulista-NHA	 Paulista-SUZ	 Paulistano-JU	 Piraju	 Ranchariense	 Rio Branco-IBI	 Sanjoanense
 Santa-Ritense	 Santacruzense	 Sãomanoelense	 Serra Negra E.C.	 SOREA	 Suzano F.C.	 União de Tambaú	 União Funilense
 União Possense	 Vila das Palmeiras						

CAMPANHA DO CAMPEÃO

1ª FASE/1ª ETAPA

25/03/84 Paulistano-JU 2x2 Capivariano
 01/04/84 Capivariano 1x0 Comercial-TIE
 08/04/84 Monte Negro 2x4 Capivariano
 15/04/84 Capivariano 1x1 Guarani Saltense
 29/04/84 Sãomanoelense 1x0 Capivariano
 06/05/84 Capivariano 1x0 Guapira
 13/05/84 Capivariano 0x1 Paulistano-JU
 20/05/84 Comercial-TIE 3x3 Capivariano
 27/05/84 Capivariano 3x1 Monte Negro

03/06/84 Guarani Saltense 0x2 Capivariano
 17/06/84 Capivariano 3x0 Sãomanoelense
 24/06/84 Guapira 0x1 Capivariano

2ª ETAPA

01/07/84 Jacareí 1x2 Capivariano
 08/07/84 Capivariano 1x1 Suzano F.C.
 14/07/84 Vila das Palmeiras 2x0 Capivariano
 22/07/84 Capivariano 2x1 Jabaquara
 29/07/84 Grêmio Taboão 3x2 Capivariano
 05/08/84 Capivariano 1x0 Paulista-SUZ

11/08/84 Mauaense 1x1 Capivariano
 19/08/84 Capivariano 4x1 Jacareí
 26/08/84 Suzano F.C. 3x3 Capivariano
 02/09/84 Capivariano 2x2 Vila das Palmeiras
 09/09/84 Jabaquara 0x0 Capivariano
 16/09/84 Capivariano 3x0 Grêmio Taboão
 23/09/84 Paulista-SUZ 3x1 Capivariano
 30/09/84 Capivariano 0x0 Mauaense

CLASSIFICAÇÃO

GRUPO CARLOS ALBERTO TORRES								
SÉRIE A	PG	J	V	E	D	GP	GC	SG
1º Mauaense*	39	26	18	3	5	48	18	30
2º Jacareí*	39	26	17	5	4	56	21	35
3º Jabaquara*	28	26	10	8	8	43	25	18
4º Paulista-SUZ*	27	26	12	3	11	49	39	10
5º Vila das Palmeiras	26	26	8	10	8	35	40	-5
6º Suzano F.C.	21	26	7	7	12	30	51	-21
7º Grêmio Taboão	16	26	6	4	16	22	45	-23

SÉRIE B	PG	J	V	E	D	GP	GC	SG
1º Capivariano*	33	26	12	9	5	43	29	14
2º Comercial-TIE*	28	26	12	4	10	38	37	1
3º Monte Negro*	26	26	9	8	9	33	36	-3
4º Sãomanoelense*	24	26	10	4	12	37	48	-11
5º Guapira	22	26	7	8	11	26	33	-7
6º Guarani Saltense	22	26	6	10	10	32	40	-8
7º Paulistano-JU	11	26	4	3	19	18	50	-32

GRUPO MAURO RAMOS DE OLIVEIRA								
SÉRIE C	PG	J	V	E	D	GP	GC	SG
1º Palmeirinha*	39	26	17	5	4	45	19	26
2º Sanjoanense*	39	26	16	7	3	53	16	37
3º União Funilense*	34	26	13	8	5	35	18	17
4º Serra Negra E.C.*	28	26	10	8	8	36	30	6
5º União Possense	21	26	7	7	12	40	40	0
6º Itapira A.C.	18	26	5	8	13	18	33	-15
7º Corinthians-CB	10	25	4	2	19	10	53	-43

SÉRIE D	PG	J	V	E	D	GP	GC	SG
1º Palmeiras-FRA*	30	26	12	6	8	34	29	5
2º Santa-Ritense*	30	26	12	6	8	29	25	4
3º Guariba*	28	26	11	6	9	44	32	12
4º Guairense*	28	26	10	8	8	39	37	2
5º União de Tambaú	19	26	7	5	14	30	42	-12
6º Matonense	19	26	7	5	14	25	43	-18
7º Estrela da Bela Vista	19	25	6	7	12	22	-43	-21

GRUPO HIDERALDO LUÍS BELLINI								
SÉRIE E	PG	J	V	E	D	GP	GC	SG
1º Oeste*	39	26	16	7	3	52	14	38
2º Rio Branco-IBI*	37	26	17	3	6	57	22	35
3º Garça F.C.*	34	26	13	8	5	31	16	15
4º Piraju*	22	26	6	10	10	28	33	-5
5º Santacruzense	21	26	7	7	12	23	39	-16
6º Ranchariense	17	26	6	5	15	30	49	-19
7º Cafelandense	9	26	3	3	20	18	61	-43

SÉRIE F	PG	J	V	E	D	GP	GC	SG
1º Mirassol F.C.*	38	26	16	6	4	42	20	22
2º Guararapes*	34	26	13	8	5	44	23	21
3º José Bonifácio E.C.*	29	26	12	5	9	28	25	3
4º Beira Rio*	29	26	11	7	8	32	25	7
5º Nevense	28	26	11	6	9	25	22	3
6º SOREA	15	26	3	9	14	25	50	-25
7º Paulista-NHA	12	26	4	4	18	21	57	-36

*Classificados para a 2ª Fase.

2ª FASE

07/10/84 Capivariano 4x0 Sãomanoelense
 14/10/84 Comercial-TIE 1x3 Capivariano
 31/10/84 Monte Negro 1x2 Capivariano
 24/10/84 Capivariano 3x0 Monte Negro
 28/10/84 Sãomanoelense 0x0 Capivariano
 04/11/84 Capivariano 4x2 Comercial-TIE

CLASSIFICAÇÃO

SÉRIE A	PG	J	V	E	D	GP	GC	SG
1º Mauaense*	10	6	4	2	0	13	4	9
2º Jacareí	7	6	3	1	2	11	5	6
3º Jabaquara	6	6	2	2	2	6	7	-1
4º Paulista-SUZ	1	6	0	1	5	5	19	14

SÉRIE B	PG	J	V	E	D	GP	GC	SG
1º Capivariano*	10	6	4	2	0	15	4	11
2º Monte Negro	6	6	2	2	2	5	10	-5
3º Comercial-TIE	5	6	2	1	3	14	14	0
4º Sãomanoelense	3	6	1	1	4	5	11	-6

SÉRIE C	PG	J	V	E	D	GP	GC	SG
1º Sanjoanense*	8	6	3	2	1	6	3	3
2º Palmeirinha	6	5	3	0	2	6	7	-1
3º União Funilense	5	6	2	1	3	8	6	2
4º Serra Negra E.C.	3	5	1	1	3	4	8	-4

SÉRIE D	PG	J	V	E	D	GP	GC	SG
1º Palmeiras-FRA*	8	6	4	0	2	14	5	9
2º Guariba	8	6	4	0	2	11	6	5
3º Guairense	6	6	3	0	3	7	13	-6
4º Santa-Ritense	2	6	1	0	5	6	14	-8

SÉRIE E	PG	J	V	E	D	GP	GC	SG
1º Garça F.C.*	9	6	3	3	0	10	7	3
2º Oeste	7	6	3	1	2	15	11	4
3º Rio Branco-IBI	7	6	3	1	2	8	7	1
4º Piraju	1	6	0	1	5	5	13	-8

SÉRIE F	PG	J	V	E	D	GP	GC	SG
1º Guararapes*	9	6	3	3	0	9	2	7
2º Beira Rio	8	6	3	2	1	6	4	2
3º Mirassol F.C.	5	6	1	3	2	5	5	0
4º José Bonifácio E.C.	2	6	1	0	5	4	13	-9

*Classificados para a 3ª Fase.

3ª FASE

11/11/84 Mauaense 1x0 Capivariano
 21/11/84 Capivariano 1x0 Sanjoanense
 25/11/84 Capivariano 1x0 Mauaense
 09/12/84 Sanjoanense 0x2 Capivariano

CLASSIFICAÇÃO

SÉRIE G	PG	J	V	E	D	GP	GC	SG
1º Capivariano*	6	4	3	0	1	4	1	3
2º Mauaense	5	4	2	1	1	5	4	1
3º Sanjoanense	1	4	0	1	3	3	7	-4

SÉRIE H	PG	J	V	E	D	GP	GC	SG
1º Garça F.C.*	6	4	2	2	0	5	1	4
2º Palmeiras-FRA	4	4	1	2	1	1	2	-1
3º Guararapes	2	4	0	2	2	1	4	-3

*Classificados para a Final.

FINAL

16/12/84 Capivariano 0x0 Garça F.C.
 Prorrogação 0x0, Pênaltis 4x1

1985

LIGA	1ª DIVISÃO	2ª DIVISÃO	3ª DIVISÃO
 FPF	 São Paulo	 Mogi Mirim	 Mauense

São Paulo volta a superar a Lusa

Vinte equipes, turno e retorno. O campeão de cada turno e os dois melhores da classificação geral fariam as semifinais. Dessa maneira foi disputado o Campeonato Paulista de 1985, que confrontou São Paulo e Portuguesa na final, no estádio do Morumbi.

A Lusa surpreendeu e foi o primeiro time a avançar às semifinais; no segundo turno, o São Paulo ficou três pontos à frente da Portuguesa, ficando com a melhor campanha.

Após dez anos, São Paulo e Portuguesa voltariam a jogar uma decisão. E o Tricolor paulista foi superior nas duas partidas.

No primeiro jogo, o São Paulo chegou a abrir 3 a 1, com gols de Dario Pereyra e dois de Careca, enquanto Jorginho diminuiu no fim para a Portuguesa. Na partida decisiva, o São Paulo venceu novamente, agora por 2 a 1, com gols de Sidnei e Muller, confirmando o 14º título paulista.



© Nico Esteves/Placar

PRIMEIRA DIVISÃO ▶ Disputado de 01 de maio a 22 de dezembro de 1985

 América-SJRP	 Botafogo-RP	 Comercial-RP	 Corinthians	 Ferroviária-ARQ	 Guarani	 Inter de Limeira	 Juventus
 Marília	 Paulista-JU	 Noroeste	 Palmeiras	 Ponte Preta	 Portuguesa	 Santos	 E.C. Santo André
 São Bento-SO	 São Paulo	 XV de Jaú	 XV de Piracicaba				

CAMPANHA DO CAMPEÃO

1ª FASE

01/05/85	Botafogo-RP 1x1 São Paulo	14/07/85	São Paulo 3x2 Palmeiras	29/09/85	Inter de Limeira 2x2 São Paulo
08/05/85	Paulista-JU 2x1 São Paulo	31/07/85	São Paulo 5x0 São Bento-SO	02/10/85	São Paulo 4x0 América-SJRP
11/05/85	São Paulo 0x0 E.C. Santo André	03/08/85	São Paulo 1x0 Corinthians	06/10/85	São Paulo 0x1 Portuguesa
19/05/85	América-SJRP 3x2 São Paulo	06/08/85	Ferroviária-ARQ 0x0 São Paulo	13/10/85	Marília 0x2 São Paulo
26/05/85	Portuguesa 0x3 São Paulo	10/08/85	São Paulo 3x0 Comercial-RP	17/10/85	São Paulo 4x2 Ferroviária-ARQ
16/06/85	XV de Piracicaba 1x0 São Paulo	14/08/85	São Paulo 3x1 Inter de Limeira	20/10/85	São Paulo 2x0 Guarani
19/06/85	São Paulo 2x1 Ponte Preta	17/08/85	Guarani 1x0 São Paulo	27/10/85	São Paulo 3x0 Santos
22/06/85	São Paulo 2x0 XV de Jaú	24/08/85	E.C. Santo André 0x0 São Paulo	30/10/85	São Paulo 1x1 XV de Piracicaba
30/06/85	Noroeste 1x1 São Paulo	28/08/85	São Paulo 2x0 Paulista-JU	02/11/85	São Bento-SO 0x1 São Paulo
03/07/85	São Paulo 0x0 Marília	01/09/85	São Paulo 2x0 Botafogo-RP	10/11/85	Palmeiras 2x1 São Paulo
07/07/85	Santos 1x1 São Paulo	07/09/85	Comercial-RP 1x1 São Paulo	16/11/85	Ponte Preta 2x0 São Paulo
11/07/85	São Paulo 2x0 Juventus	15/09/85	Corinthians 1x1 São Paulo	24/11/85	São Paulo 2x0 Noroeste
		19/09/85	Juventus 0x2 São Paulo		
		22/09/85	XV de Jaú 0x3 São Paulo		

CLASSIFICAÇÃO

	PG	J	V	E	D	GP	GC	SG
1º Portuguesa*	52	38	18	16	4	49	27	22
2º São Paulo*	51	38	20	11	7	63	26	37
3º Guarani*	45	38	14	17	7	38	34	4
4º Ferroviária-ARQ*	42	38	14	14	10	41	38	3
5º Corinthians	42	38	12	18	8	41	33	8
6º Santos	40	38	14	12	12	35	34	1
7º Palmeiras	40	38	13	14	11	36	33	3
8º América-SJRP	39	38	13	13	12	30	38	-8
9º Ponte Preta	38	38	13	12	13	42	35	7
10º Inter de Limeira	37	38	11	15	12	41	35	6
11º XV de Jaú	36	38	10	16	12	36	43	-7
12º Juventus	35	38	13	9	16	37	38	-1
13º E.C. Santo André	34	38	9	16	13	26	29	-3
14º Paulista-JU	34	38	9	16	13	31	35	-4
15º XV de Piracicaba	34	38	6	22	10	31	36	-5
16º Botafogo-RP	33	38	11	11	16	39	43	-4
17º São Bento-SO	33	38	11	11	16	28	42	-14
18º Comercial-RP	32	38	11	10	17	33	50	-17
19º Noroeste	32	38	10	12	16	23	38	-15
20º Marília	31	38	8	15	15	22	35	-13

*Classificados para a Semifinal.

SEMIFINAL

30/11/85 Guarani 1x1 São Paulo
07/12/85 São Paulo 3x0 Guarani

FINAIS

15/12/85 São Paulo 3x1 Portuguesa
22/12/85 Portuguesa 1x2 São Paulo

Local: Estádio do Morumbi.

Árbitro: José Carlos Gomes do Nascimento.

Gols: Sidnei (SP) 28', e Esquerdinha (POR) 32' do 1ºT; Muller (SP) 22' do 2ºT.

POR: Serginho; Luciano, Luis Pereira, Eduardo e Albérís; Celio, Toninho e Edu; Toquinho (Jorginho), Luis Muller e Esquerdinha. Técnico: Jair Picerni.
SPFC: Gilmar; Zé Teodoro, Oscar, Dario Pereyra e Nelsinho; Marcio Araujo, Silas (Pita) e Falcão; Muller, Careca e Sidnei. Técnico: Otacilio Pires de Camargo, "Cilinho".



ARTILHEIRO

Careca
(São Paulo)

23 gols

SEGUNDA DIVISÃO ▶ Disputado de 01 de maio a 14 de dezembro de 1985

Aparecida E.C.	A.E. Araçatuba	Bandeirante-BIR	Barretos E.C.	Batatais	Bragantino	Candidotense	Capivariano
G.E. Catanduense	Corinthians-PP	Cruzeiro	DERAC	Dracena	Esportiva de Guará*	Fernandópolis	Francana
Garça F.C.	Ginásio Pinhalense	Guaçuano	Independente	Inter-BB	F.A. Ituano	Jaboticabal	C.A. Jalesense
E.C. Lemense	Linense	Mogi Mirim	Nacional	Novorizontino	Palmeiras-SJBV	Penapolense	Port. Santista
Primavera	Radium	Rio Branco-AME	Rio Claro	Rio Preto	Saad	Saltense	Santa Fé
E.C. São Bernardo	São José E.C.	Sãocarlense	Sertãozinho	Tanabi E.C.	Taquaritinga	Taubaté	União de Mogi
União Barbarense	União São João	Velo Clube	VOCEM	A.A. Votuporanguense			

*Desistiu antes do início da competição.

CAMPANHA DO CAMPEÃO

1ª FASE

01/05/85 Mogi Mirim 5x0 Rio Claro
05/05/85 União São João 1x1 Mogi Mirim
12/05/85 Mogi Mirim 1x1 Rio Branco-AME
19/05/85 Guaçuano 1x1 Mogi Mirim
26/05/85 Mogi Mirim 1x0 União Barbarense
01/06/85 E.C. Lemense 0x0 Mogi Mirim
09/06/85 Mogi Mirim 0x0 Gin. Pinhalense

15/06/85 Velo Clube 0x0 Mogi Mirim
23/06/85 Mogi Mirim 1x0 Palmeiras-SJBV
07/07/85 Independente 0x0 Mogi Mirim
14/07/85 Mogi Mirim 1x0 Capivariano
21/07/85 DERAC 1x2 Mogi Mirim
28/07/85 Rio Claro 1x0 Mogi Mirim
04/08/85 Mogi Mirim 1x1 União São João
11/08/85 Rio Branco-AME 0x2 Mogi Mirim
18/08/85 Mogi Mirim 2x0 Guaçuano

25/08/85 União Barbarense 2x1 Mogi Mirim
01/09/85 Mogi Mirim 1x0 E.C. Lemense
08/09/85 Gin. Pinhalense 0x2 Mogi Mirim
15/09/85 Mogi Mirim 3x0 Velo Clube
22/09/85 Palmeiras-SJBV 0x2 Mogi Mirim
06/10/85 Mogi Mirim 2x0 Independente
13/10/85 Capivariano 1x1 Mogi Mirim
20/10/85 Mogi Mirim 1x1 DERAC

CLASSIFICAÇÃO

GRUPO VERDE	PG	J	V	E	D	GP	GC	SG
1º Taubaté*	36	24	14	8	2	35	16	19
2º E.C. São Bernardo*	36	24	14	8	2	30	14	16
3º Portuguesa Santista*	29	24	10	9	5	30	19	11
4º Cruzeiro*	29	24	9	11	4	28	17	11
5º Bragantino	28	24	10	8	6	25	23	2
6º Aparecida E.C.	23	24	7	9	8	25	27	-2
7º F.A. Ituano	23	24	6	11	7	23	24	-1
8º Nacional	21	24	6	9	9	22	28	-6
9º União de Mogi	20	24	5	10	9	23	34	-11
10º São José E.C.	19	24	5	9	10	17	23	-6
11º Primavera	19	24	5	9	10	15	24	-9
12º Saad	17	24	5	7	12	23	30	-7
13º Saltense**	12	24	3	6	15	14	31	-17

GRUPO BRANCO	PG	J	V	E	D	GP	GC	SG
1º Mogi Mirim*	34	24	12	10	2	31	10	21
2º Rio Branco-AME*	31	24	13	5	6	34	17	17
3º E.C. Lemense*	31	24	12	7	5	30	14	16
4º Independente*	31	24	12	7	5	25	14	11
5º União Barbarense	28	24	10	8	6	26	24	2
6º Capivariano	28	24	9	10	5	32	29	3
7º Palmeiras-SJBV	26	24	10	6	8	31	27	4
8º União São João	23	24	8	7	9	29	30	-1
9º Ginásio Pinhalense	22	24	5	12	7	25	30	-5
10º Velo Clube	20	24	7	6	11	27	33	-6
11º DERAC	15	24	5	5	14	21	39	-18
12º Rio Claro	14	24	4	6	14	18	38	-20
13º Guaçuano**	9	24	2	5	17	14	38	-24

GRUPO AMARELO	PG	J	V	E	D	GP	GC	SG
1º Novorizontino*	33	24	14	5	5	32	17	15
2º Francana*	31	24	11	9	4	22	10	12
3º Barretos E.C.*	29	24	12	5	7	24	20	4
4º Sãocarlense*	29	24	11	7	6	26	13	13
5º Taquaritinga	29	24	9	11	4	27	19	8
6º Sertãozinho	28	24	12	4	8	33	20	13
7º Batatais	28	24	9	10	5	30	20	10
8º Garça F.C.	23	24	9	5	10	25	31	-6
9º Linense	19	24	7	5	12	18	32	-14
10º G.E. Catanduense	18	24	6	6	12	23	25	-2
11º Radium	17	24	4	9	11	15	30	-15
12º Inter-BB	16	24	4	8	12	22	37	-15
13º Jaboticabal**	12	24	3	6	15	16	39	-23

GRUPO PRETO	PG	J	V	E	D	GP	GC	SG
1º Tanabi*	36	24	16	4	4	39	19	20
2º VOCEM*	29	24	13	3	8	28	20	8
3º Fernandópolis*	29	24	11	7	6	33	18	15
4º A.E. Araçatuba*	29	24	11	7	6	28	19	9
5º C.A. Jalesense	29	24	9	11	4	23	20	3
6º Bandeirante-BIR	28	24	11	6	7	36	18	18
7º Rio Preto	25	24	10	5	9	22	20	2
8º A.A. Votuporanguense	24	24	9	6	9	25	25	0
9º Santa Fé	22	24	9	4	11	32	30	2
10º Corinthians-PP	17	24	5	7	12	19	27	-8
11º Candidomotense	15	24	5	5	14	17	40	-23
12º Penapolense	15	24	4	7	13	18	38	-20
13º Dracena**	14	24	4	6	14	16	42	-26

*Classificados para a 2ª Fase. **Disputa do Torneio de Descenso. Após torneio, Jaboticabal e Dracena foram rebaixados.

2ª FASE

24/10/85	Rio Branco-AME	0x0	Mogi Mirim
27/10/85	Mogi Mirim	2x1	Independente
30/10/85	E.C. Lemense	0x2	Mogi Mirim
03/11/85	Mogi Mirim	3x1	E.C. Lemense
06/11/85	Independente	0x0	Mogi Mirim
10/11/85	Mogi Mirim	1x0	Rio Branco-AME

CLASSIFICAÇÃO

GRUPO VERDE	PG	J	V	E	D	GP	GC	SG
1º Taubaté*	8	6	4	0	2	7	5	2
2º E.C. São Bernardo	7	6	3	1	2	10	6	4
3º Portuguesa Santista	7	6	3	1	2	8	9	-1
4º Cruzeiro	2	6	0	2	4	5	10	-5

GRUPO BRANCO	PG	J	V	E	D	GP	GC	SG
1º Mogi Mirim*	10	6	4	2	0	8	2	6
2º Rio Branco-AME	8	6	3	2	1	7	3	4
3º E.C. Lemense	4	6	1	2	3	5	9	-4
4º Independente	2	6	0	2	4	2	8	-6

GRUPO AMARELO	PG	J	V	E	D	GP	GC	SG
1º Novorizontino*	7	6	2	3	1	8	6	2
2º Barretos E.C.	6	6	2	2	2	6	7	-1
3º Francana	6	6	1	4	1	4	3	1
4º Sãocarlense	5	6	0	5	1	1	3	-2

GRUPO PRETO	PG	J	V	E	D	GP	GC	SG
1º Tanabi*	9	6	4	1	1	7	2	5
2º A.E. Araçatuba	7	6	2	3	1	4	2	2
3º VOCEM	6	6	2	2	2	4	6	-2
4º Fernandópolis	2	6	1	0	5	4	9	-5

*Classificados para Fase Final

FASE FINAL

23/11/85	Taubaté	0x1	Mogi Mirim
01/12/85	Mogi Mirim	2x0	Tanabi
04/12/85	Mogi Mirim	0x0	Novorizontino
07/12/85	Novorizontino	1x1	Mogi Mirim
11/12/85	Tanabi	1x1	Mogi Mirim
14/12/85	Mogi Mirim	2x0	Taubaté

CLASSIFICAÇÃO FINAL

	PG	J	V	E	D	GP	GC	SG
1º Mogi Mirim	9	6	3	3	0	7	2	5
2º Novorizontino	8	6	3	2	1	7	4	3
3º Tanabi	6	6	2	2	2	7	8	-1
4º Taubaté	1	6	0	1	5	4	11	-7



CAMPANHA DO CAMPEÃO

1ª FASE

- 16/06/85 Paulista-SUZ 1x1 Mauaense
- 22/06/85 Mauaense 3x1 Jabaquara
- 29/06/85 Jacareí 1x3 Mauaense
- 06/07/85 Mauaense 3x0 Vila das Palmeiras
- 13/07/85 Suzano F.C. 0x1 Mauaense
- 27/07/85 Mauaense 4x1 Grêmio Taboão-SB
- 03/08/85 Mauaense 0x0 Paulista-SUZ
- 11/08/85 Jabaquara 2x1 Mauaense
- 17/08/85 Mauaense 2x2 Jacareí
- 24/08/85 Vila das Palmeiras 1x3 Mauaense
- 31/08/85 Mauaense 2x1 Suzano F.C.
- 15/09/85 Grêmio Taboão-SB 1x3 Mauaense

CLASSIFICAÇÃO

GRUPO BRANCO	PG	J	V	E	D	GP	GC	SG
1º Itapira A.C.*	18	12	8	2	2	16	5	11
2º Serra Negra E.C.*	18	12	7	4	1	21	8	13
3º União Funilense*	15	12	6	3	3	21	10	11
4º Guapira*	10	12	3	4	5	11	10	1
5º Paulistano-JU	9	12	3	3	6	12	19	-7
6º Monte Negro	7	12	2	3	7	10	23	-13
7º Guarani Saltense	7	12	2	3	7	10	26	-16

GRUPO VERDE	PG	J	V	E	D	GP	GC	SG
1º Mauaense*	19	12	8	3	1	26	11	15
2º Paulista-SUZ*	18	12	7	4	1	15	3	12
3º Jacareí*	14	12	4	6	2	15	10	5
4º Jabaquara*	13	12	6	1	5	17	11	6
5º Suzano F.C.	10	12	3	4	5	8	10	-2
6º Grêmio Taboão	5	12	2	1	9	10	26	-16
7º Vila das Palmeiras	5	12	2	1	9	10	30	-20

GRUPO VERMELHO	PG	J	V	E	D	GP	GC	SG
1º Sanjoanense*	19	12	9	1	2	21	6	15
2º Palmeirinha*	16	12	6	4	2	20	11	9
3º Santa-Ritense*	15	12	6	3	3	20	12	8
4º União de Tambaú*	13	12	6	1	5	24	20	4
5º C.E.R. Descalvadense	9	12	4	1	7	9	19	-10
6º Palmeirense	8	12	2	4	6	15	24	-9
7º Estrela da Bela Vista	4	12	1	2	9	7	24	-17

GRUPO PRETO	PG	J	V	E	D	GP	GC	SG
1º Mirassol F.C.*	15	10	6	3	1	11	4	7
2º Paulista-NHA*	12	10	5	2	3	16	11	5
3º SOREA*	12	10	5	2	3	10	7	3
4º Nevenense*	10	10	3	4	3	6	7	-1
5º Guararapes	9	10	3	3	4	10	11	-1
6º José Bonifácio E.C.	2	10	0	2	8	2	15	-13

GRUPO AZUL	PG	J	V	E	D	GP	GC	SG
1º Tupã*	13	10	6	1	3	19	11	8
2º Beira Rio*	13	10	5	3	2	16	9	7
3º Palmital*	12	10	5	2	3	11	10	1
4º Paraguaçuense*	11	10	4	3	3	7	7	0
5º São Paulo-AVA	8	10	3	2	5	7	9	-2
6º Ranchariense	3	10	0	3	7	7	21	-14

GRUPO AMARELO	PG	J	V	E	D	GP	GC	SG
1º Oeste*	15	10	6	3	1	14	5	9
2º Rio Branco-IBI*	13	10	5	3	2	17	5	12
3º Palmeiras-FRA*	12	10	5	2	3	15	13	2
4º Monte Alto*	9	10	3	3	4	8	9	-1
5º Guairense	8	10	3	2	5	6	13	-7
6º Matonense	3	10	1	1	8	7	22	-15

*Classificados para a 2ª Fase.

2ª FASE

- 22/09/85 Paulista-SUZ 0x1 Mauaense
- 29/09/85 Mauaense 0x0 Jabaquara
- 06/10/85 Jacareí 1x0* Mauaense
- *Partida interrompida aos 37' do 2º tempo. TJD marcou novo jogo e anulou partida.
- 13/10/85 Mauaense 1x0 Jacareí
- 20/10/85 Jabaquara 2x1 Mauaense
- 37/10/85 Mauaense 2x1 Paulista-SUZ
- 07/11/85 Jacareí 0x1* Mauaense
- *Remarcação da partida do 1º turno, anulada em 6/10. Disputada em campo neutro, foi novamente interrompida aos 40' do 2º tempo, mas o TJD manteve o resultado.

CLASSIFICAÇÃO

GRUPO BRANCO	PG	J	V	E	D	GP	GC	SG
1º Serra Negra E.C.*	9	6	4	1	1	8	3	5
2º Itapira A.C.	8	6	4	0	2	10	5	5
3º Guapira	4	6	2	0	4	3	7	-4
4º União Funilense	3	6	1	1	4	6	12	-6

GRUPO VERDE	PG	J	V	E	D	GP	GC	SG
1º Mauaense*	9	6	4	1	1	6	3	3
2º Jabaquara	8	6	3	2	1	6	4	2
3º Jacareí	7	6	3	1	2	5	3	2
4º Paulista-SUZ	0	6	0	0	6	1	8	-7

GRUPO VERMELHO	PG	J	V	E	D	GP	GC	SG
1º Sanjoanense*	9	6	4	1	1	13	4	9
2º Santa-Ritense	8	6	4	0	2	11	12	-1
3º Palmeirinha	6	6	3	0	3	7	8	-1
4º União de Tambaú	1	6	0	1	5	5	12	-7

GRUPO PRETO	PG	J	V	E	D	GP	GC	SG
1º Mirassol F.C.*	10	6	4	2	0	8	4	4
2º Paulista-NHA	8	6	3	2	1	10	4	6
3º SOREA	4	6	1	2	3	6	9	-3
4º Nevense	2	6	1	0	5	4	11	-7

GRUPO AZUL	PG	J	V	E	D	GP	GC	SG
1º Tupã*	12	6	6	0	0	11	3	8
2º Beira Rio	4	6	2	0	4	6	7	-1
3º Palmital	4	6	2	0	4	8	11	-3
4º Paraguaçuense	4	6	2	0	4	6	10	-4

GRUPO AMARELO	PG	J	V	E	D	GP	GC	S
1º Oeste*	12	6	6	0	0	11	1	10
2º Rio Branco-IBI	8	6	4	0	2	8	9	-1
3º Palmeiras-FRA	3	6	1	1	4	5	8	-3
4º Monte Alto	1	6	0	1	5	2	8	-6

*Classificados para a 3ª Fase.

3ª FASE/GRUPO 1

15/12/85 Sanjoanense 0x0 Mauaense
 18/12/85 Mauaense 1x0 Serra Negra E.C.
 27/12/85 Mauaense 3x2 Sanjoanense
 29/12/85 Serra Negra E.C. 1x1 Mauaense

CLASSIFICAÇÃO

GRUPO 1	PG	J	V	E	D	GP	GC	SG
1º Mauaense*	6	4	2	2	0	5	3	2
2º Sanjoanense	3	4	1	1	2	6	7	-1
3º Serra Negra E.C.	3	4	1	1	2	5	6	-1

GRUPO 2	PG	J	V	E	D	GP	GC	SG
1º Mirassol F.C.*	5	4	2	1	1	3	2	1
2º Tupã	4	4	2	0	2	4	5	-1
3º Oeste	3	4	1	1	2	3	3	0

*Classificados para a Final.

FINAL

09/03/86 Mauaense 3x0 Mirassol F.C.
 16/03/86 Mirassol F.C. 0x0 Mauaense

1986

LIGA	1ª DIVISÃO	2ª DIVISÃO	3ª DIVISÃO
 FPF	 Inter de Limeira	 Bandeirante-BIR	 C.E.R. Descalvadense

O troféu vai para o interior pela 1ª vez

Fatos incomuns aconteceram no Paulista de 1986. O primeiro foi a fórmula de disputa do campeonato: depois de muitos anos, o regulamento seria repetido em relação ao ano anterior. O segundo aconteceu ao fim da competição, com o título inédito de uma equipe do interior.

Assim como em 1985, o campeonato foi disputado por 20 equipes em dois turnos, com os campeões de cada etapa garantidos na semifinal, ao lado das duas equipes com melhor campanha na soma dos turnos.

A Internacional de Limeira se garantiu na semifinal com a melhor campanha do segundo turno. Comandada por José Macia, o Pepe, Canhão da Vila Belmiro, o time do interior foi o melhor desta fase com quatro pontos à frente do segundo colocado, o Palmeiras. Registrou, além do maior número de vitórias, o melhor ataque.

Com a melhor campanha na somatória das fases, o time de Limeira eliminou o Santos na semifinal após vencer por 2x0 na Vila Belmiro e 2x1 em casa. Enquanto isso, o Palmeiras eliminava o Corinthians vencendo o rival na prorrogação.

Com dois jogos no Morumbi, a ansiosa torcida do favorito Palmeiras lotou o estádio à espera de um título após dez anos. Depois do empate sem gols na ida, a Inter de Limeira abriu 2x0 no 2º tempo e viu o Palmeiras diminuir, inutilmente, para ser o primeiro time do interior a ficar com a taça.



© Accervo/Placar

PRIMEIRA DIVISÃO ▶ Disputado de 23 de fevereiro a 03 de agosto 1986

 América-SJRP	 Botafogo-RP	 Comercial-RP	 Corinthians	 Ferroviária-ARQ	 Guarani	 Inter de Limeira	 Juventus
 Palmeiras	 Paulista-JU	 Ponte Preta	 Portuguesa	 Mogi Mirim	 Novorizontino	 E.C. Santo André	 Santos
 São Bento-SO	 São Paulo	 XV de Jaú	 XV de Piracicaba				

CAMPANHA DO CAMPEÃO

23/02/86	Palmeiras 3x1 Inter de Limeira	20/04/86	Inter de Limeira 3x1 Portuguesa	13/07/86	Inter de Limeira 4x1 Novorizontino
02/03/86	Inter de Limeira 1x1 Ponte Preta	27/04/86	Inter de Limeira 2x1 Botafogo-RP	16/07/86	Portuguesa 1x2 Inter de Limeira
05/03/86	Ferroviária-ARQ 1x2 Inter de Limeira	01/05/86	Guarani 0x0 Inter de Limeira	19/07/86	Juventus 0x0 Inter de Limeira
09/03/86	Inter de Limeira 2x0 Juventus	04/05/86	América-SJRP 1x1 Inter de Limeira	23/07/86	Inter de Limeira 5x1 XV de Piracicaba
12/03/86	Inter de Limeira 1x1 Corinthians	11/05/86	Inter de Limeira 1x2 São Bento-SO	27/07/86	São Bento-SO 0x0 Inter de Limeira
16/03/86	Comercial-RP 2x2 Inter de Limeira	18/05/86	XV de Piracicaba 2x1 Inter de Limeira	29/07/86	Botafogo-RP 1x1 Inter de Limeira
19/03/86	Inter de Limeira 2x0 XV de Jaú	25/05/86	Inter de Limeira 3x0 Santos	03/08/86	Inter de Limeira 0x0 América-SJRP
22/03/86	Inter de Limeira 0x0 São Paulo	28/05/86	Inter de Limeira 1x0 E.C. Santo André	06/08/86	Paulista-JU 2x3 Inter de Limeira
29/03/86	Novorizontino 1x0 Inter de Limeira	31/05/86	Ponte Preta 1x1 Inter de Limeira	10/08/86	Inter de Limeira 1x0 Guarani
06/04/86	Inter de Limeira 4x0 Paulista-JU	14/06/86	Inter de Limeira 1x0 Palmeiras	13/08/86	Corinthians 1x0 Inter de Limeira
10/04/86	E.C. Santo André 1x1 Inter de Limeira	19/06/86	Inter de Limeira 2x0 Ferroviária-ARQ	17/08/86	São Paulo 5x1 Inter de Limeira
13/04/86	Inter de Limeira 1x0 Mogi Mirim	28/06/86	Inter de Limeira 1x0 Comercial-RP	24/08/86	Santos 0x2 Inter de Limeira
16/04/86	Santos 1x0 Inter de Limeira	02/07/86	XV de Jaú 1x2 Inter de Limeira	28/08/86	Inter de Limeira 2x1 Santos
		06/07/86	Mogi Mirim 0x0 Inter de Limeira		

CLASSIFICAÇÃO GERAL

	PG	J	V	E	D	GP	GC	SG
1º Inter de Limeira*	49	38	18	13	7	53	31	22
2º Palmeiras*	47	38	17	13	8	54	31	23
3º Corinthians*	46	38	18	10	10	49	34	15
4º Portuguesa	43	38	16	11	11	52	37	15
5º Juventus	42	38	16	10	12	48	42	6
6º São Paulo	42	38	11	20	7	50	36	14
7º E.C. Santo André	39	38	11	17	10	26	35	-9
8º Santos*	38	38	15	8	15	43	44	-1
9º São Bento-SO	37	38	13	11	14	31	40	-9
10º América-SJRP	36	38	9	18	11	27	29	-2
11º Novorizontino	35	38	12	11	15	42	47	-5
12º Botafogo-RP	35	38	12	11	15	37	51	-14
13º Ponte Preta	35	38	11	13	14	41	43	-2
14º Ferroviária-ARQ	35	38	10	15	13	33	33	0
15º XV de Piracicaba	35	38	10	15	13	32	43	-11
16º Mogi Mirim	35	38	8	19	11	36	38	-2
17º Guarani	34	38	10	14	14	40	47	-7
18º XV de Jaú	33	38	11	11	16	32	40	-8
19º Comercial-RP	33	38	10	13	15	38	49	-11
20º Paulista-JU	31	38	9	13	16	39	53	-14

*Classificados para a Semifinal. O Santos foi Campeão do 1º Turno; a Inter de Limeira do 2º Turno; e Palmeiras e Corinthians se classificaram com as melhores campanhas.

SEMIFINAL

24/08/86 Santos **0x2** Inter de Limeira
28/08/86 Inter de Limeira **2x1** Santos

FASE FINAL

31/08/86 Palmeiras **0x0** Inter de Limeira
03/08/86 Inter de Limeira **2x1** Palmeiras

Local: Estádio "Cícero Pompeu de Toledo", no Morumbi.

Árbitro: Dulcídio Vanderlei Boschília.

Gols: Kita (INT) 4', Tato (INT) 8' e Amarildo (SEP) 29' do 2ºT.

INT: Silas; João Luis, Juárez, Bolívar e Pecos; Manguinha, Gilberto Costa e João Batista (Alves); Tato, Kita e Lê (Carlos Silva).

Técnico: José Macia, "Pepe".

SEP: Martorelli; Diogo (Ditinho), Marcio, Amarildo e Denis; Lino (Mendonça), Gerson Caçapa e Jorginho; Mirandinha, Edmar e Eder.

Técnico: José Luis Carbone.



ARTILHEIRO

Kita
(Inter de Limeira)

23 gols

SEGUNDA DIVISÃO ▶ Disputado de 06 de abril de 1986 a 14 de fevereiro de 1987

CAMPANHA DO CAMPEÃO

1ª FASE/1ª ETAPA

06/04/86 Linense **0x0** Bandeirante-BIR
13/04/86 Bandeirante-BIR **4x0** VOCEM
20/04/86 A.E. Araçatuba **0x2** Bandeirante-BIR
27/04/86 Bandeirante-BIR **0x1** Fernandópolis F.C.
04/05/86 A.A. Votuporanguense **0x0** Bandeirante-BIR
18/05/86 Bandeirante-BIR **1x1** Garça F.C.
25/05/86 Bandeirante-BIR **2x0** Linense
08/06/86 VOCEM **2x2** Bandeirante-BIR
15/06/86 Bandeirante-BIR **1x0** A.E. Araçatuba

22/06/86 Fernandópolis **0x0** Bandeirante-BIR
28/06/86 Bandeirante-BIR **0x2** A.A. Votuporanguense
13/07/86 Garça F.C. **0x1** Bandeirante-BIR

2ª ETAPA

20/07/86 Bandeirante-BIR **0x0** C.A. Jalesense
27/07/86 Candidotense **0x1** Bandeirante-BIR
30/07/86 Bandeirante-BIR **2x0** Tanabi
03/08/86 Santa Fé **3x2** Bandeirante-BIR
10/08/86 Bandeirante-BIR **1x0*** Marília

*TJD: o Marília se retirou do gramado, resultado mantido.

17/08/86 Corinthians-PP **0x0** Bandeirante-BIR
24/08/86 Bandeirante-BIR **2x0** Penapolense
31/08/86 C.A. Jalesense **0x0** Bandeirante-BIR
07/09/86 Bandeirante-BIR **3x0** Candidotense
14/09/86 Tanabi **1x0** Bandeirante-BIR
21/09/86 Bandeirante-BIR **2x2** Santa Fé
28/09/86 Marília **6x0** Bandeirante-BIR
05/10/86 Bandeirante-BIR **1x0** Corinthians-PP
12/10/86 Penapolense **1x1** Bandeirante-BIR

CLASSIFICAÇÃO

GRUPO VERDE								
SÉRIE A	PG	J	V	E	D	GP	GC	SG
1º F.A. Ituano*	39	26	18	3	5	45	15	30
2º E.C. São Bernardo*	39	26	17	5	4	31	9	22
3º Nacional*	31	26	11	9	6	25	16	9
4º São José E.C.*	29	26	10	9	7	21	18	3
5º União de Mogi	22	26	8	6	12	21	32	-11
6º Aparecida E.C.	19	26	6	7	13	15	29	-14
7º Saltense	18	26	5	8	13	18	35	-17
SÉRIE B	PG	J	V	E	D	GP	GC	SG
1º Mauaense*	30	26	11	8	7	27	17	10
2º Bragantino*	29	26	10	9	7	26	17	9
3º Portuguesa Santista*	25	26	9	7	10	27	25	2
4º Taubaté*	25	26	9	7	10	26	24	2
5º Cruzeiro	24	26	9	6	11	18	24	-6
6º Saad	19	26	8	3	15	14	33	-19
7º Esportiva de Guará	15	26	5	5	16	15	35	-20

GRUPO BRANCO								
SÉRIE C	PG	J	V	E	D	GP	GC	SG
1º União São João*	38	26	13	12	1	27	7	20
2º Rio Branco-AME*	34	26	12	10	4	41	23	18
3º Palmeiras-SJBV*	34	26	12	10	4	30	19	11
4º E.C. Lemense*	30	26	11	8	7	23	21	2
5º Radium*	30	26	10	10	6	40	25	15
6º Independente	24	26	8	8	10	31	33	-2
7º Rio Claro	8	25	0	8	17	8	45	-37
SÉRIE D	PG	J	V	E	D	GP	GC	SG
1º Capivariano*	32	26	11	10	5	28	15	13
2º União Barbarense*	30	26	8	14	4	20	15	5
3º Primavera*	29	26	9	11	6	16	15	1
4º DERAC	24	25	8	8	9	22	25	-3
5º Guaçuano	19	26	6	7	13	25	35	-10
6º Velo Clube	18	26	4	10	12	22	31	-9
7º Ginásio Pinhalense	12	26	2	8	16	12	36	-24

GRUPO PRETO								
SÉRIE E	PG	J	V	E	D	GP	GC	SG
1º Marília*	36	26	15	6	5	37	15	22
2º Santa Fé*	30	26	9	12	5	31	26	5
3º Corinthians-PP*	28	26	7	14	5	30	22	8
4º C.A. Jalesense*	28	26	7	14	5	20	16	4
5º Tanabi*	26	26	7	12	7	16	17	-1
6º Candidomotense	24	26	8	8	10	19	25	-6
7º Penapolense	21	26	6	9	11	9	21	-12
SÉRIE F	PG	J	V	E	D	GP	GC	SG
1º Bandeirante-BIR*	32	26	11	10	5	28	19	9
2º A.A. Votuporanguense*	30	26	10	10	6	23	16	7
3º A.E. Araçatuba*	28	26	10	8	8	17	14	3
4º VOCEM	24	26	7	10	9	25	30	-5
5º Fernandópolis	20	26	6	8	12	27	33	-6
6º Garça F.C.	19	26	4	11	11	15	23	-8
7º Linense	16	26	4	8	14	17	39	-22

GRUPO AMARELO								
SÉRIE G	PG	J	V	E	D	GP	GC	SG
1º Lençõense*	29	24	13	3	8	26	24	2
2º Noroeste*	29	24	11	7	6	34	16	18
3º Francana*	28	24	10	8	6	24	16	8
4º Barretos E.C.*	27	24	10	7	7	26	24	2
5º G.E. Catanduvense*	23	24	6	11	7	17	19	-2
6º São-carlense	15	24	3	9	12	15	29	-14
SÉRIE H	PG	J	V	E	D	GP	GC	SG
1º Sertãozinho*	30	24	10	10	4	25	19	6
2º Taquaritinga*	26	24	9	8	7	21	19	2
3º Batatais*	24	24	8	8	8	20	21	-1
4º Rio Preto	21	24	7	7	10	20	22	-2
5º Mirassol F.C.	21	24	6	9	9	17	22	-5
6º Orândia	20	24	6	8	10	22	28	-6
7º Inter-BB	19	24	5	9	10	22	30	-8

*Classificados para a 2ª Fase.

2ª FASE

26/10/86 Corinthians-PP 2x0 Bandeirante-BIR
 02/11/86 Bandeirante-BIR 1x1 A.A. Votuporanguense
 09/11/86 C.A. Jalesense 0x4 Bandeirante-BIR
 23/11/86 Bandeirante-BIR 2x0 C.A. Jalesense
 26/11/86 Bandeirante-BIR 1x0 Corinthians-PP
 30/11/86 A.A. Votuporanguense 0x0 Bandeirante-BIR

CLASSIFICAÇÃO

GRUPO VERDE								
SÉRIE A	PG	J	V	E	D	GP	GC	SG
1º E.C. São Bernardo*	8	6	3	2	1	4	1	3
2º Nacional	7	6	2	3	1	2	1	1
3º F.A. Ituano	5	6	2	1	3	2	4	-2
4º Taubaté	4	6	1	2	3	1	3	-2
SÉRIE B	PG	J	V	E	D	GP	GC	SG
1º Bragantino*	9	6	3	3	0	6	2	4
2º Portuguesa Santista	6	6	2	2	2	4	5	-1
3º São José E.C.	5	6	1	3	2	3	4	-1
4º Mauaense	4	6	0	4	2	0	2	-2

GRUPO BRANCO								
SÉRIE C	PG	J	V	E	D	GP	GC	SG
1º União São João*	9	6	3	3	0	4	0	4
2º Palmeiras-SJBV	8	6	2	4	0	3	1	2
3º Rio Branco-AME	5	6	1	3	2	2	4	-2
4º Primavera	2	6	0	2	4	0	4	-4
SÉRIE D	PG	J	V	E	D	GP	GC	SG
1º União Barbarense	9	6	3	3	0	8	2	6
2º Capivariano	6	6	1	4	1	5	6	-1
3º E.C. Lemense	6	6	1	4	1	5	6	-1
4º Radium	3	6	1	1	4	4	8	-4

GRUPO PRETO								
SÉRIE E	PG	J	V	E	D	GP	GC	SG
1º Tanabi*	11	6	5	1	0	10	3	7
2º Marília	7	6	3	1	2	11	5	6
3º A.E. Araçatuba	4	6	1	2	3	8	9	-1
4º Santa Fé	2	6	0	2	4	4	16	-12
SÉRIE F	PG	J	V	E	D	GP	GC	SG
1º Bandeirante-BIR*	8	6	3	2	1	8	3	5
2º Corinthians-PP	8	6	4	0	2	11	6	5
3º A.A. Votuporanguense	5	6	1	3	2	4	6	-2
4º C.A. Jalesense	3	6	1	1	4	4	-12	-8

GRUPO AMARELO								
SÉRIE G	PG	J	V	E	D	GP	GC	SG
1º Noroeste*	10	6	4	2	0	7	1	6
2º G.E. Catanduvense	6	6	2	2	2	4	6	-2
3º Francana	5	6	2	1	3	4	5	-1
4º Lençõense	3	6	0	3	3	0	3	-3
SÉRIE H	PG	J	V	E	D	GP	GC	SG
1º Sertãozinho*	9	6	3	3	0	7	1	6
2º Taquaritinga	6	6	2	2	2	6	4	2
3º Barretos E.C.	5	6	2	1	3	5	9	-4
4º Batatais	4	6	0	4	2	2	6	-4

*Classificados para 3ª Fase.

3ª FASE

07/12/86 Tanabi 1x1 Bandeirante-BIR
 10/12/86 Bandeirante-BIR 2x0 Tanabi

FASE FINAL

25/01/87	Noroeste 3x2	Bandeirante-BIR
03/02/87	Bandeirante-BIR 3x1	E.C. São Bernardo
05/02/87	União Barbarense 0x0	Bandeirante-BIR
08/02/87	Bandeirante-BIR 2x0	Noroeste
10/02/87	E.C. São Bernardo 1x2	Bandeirante-BIR
14/02/87	Bandeirante-BIR 2x0	União Barbarense

CLASSIFICAÇÃO FINAL

	PG	J	V	E	D	GP	GC	SG	
1º	Bandeirante-BIR	9	6	4	1	1	11	5	6
2º	Noroeste	9	6	4	1	1	11	6	5
3º	E.C. São Bernardo	4	6	2	0	4	6	11	-5
4º	União Barbarense	2	6	0	2	4	2	8	-6

TERCEIRA DIVISÃO ▶ Disputado de 27 de julho a 22 de fevereiro de 1987

 Atlético Ararense	 Beira Rio	 Balsamense	 Botafogo-BBO	 Buritama*	 Cajuruense	 Cananéia	 Chavantense
 Comercial-REG	 Comercial-TIE	 Corinthians-PV	 A.A. Cotia	 C.E.R. Descalvadense	 Dracena	 Embu	 Embu-Guaçu
 Estrela da Bela Vista	 Estrela-ITU	 Flamengo-PRJ	 Gazeta-CPS	 Grêmio Atibaense	 Grêmio da Serra	 Grêmio Santanense	 Grêmio Taboão
 Guairense	 Guapira	 Guarani Saltense	 Guararapes	 Guariba	 Ibaté	 Igarapava	 Iracemapolense
 Itapira A.C.	 Itararé	 Ituveravense	 Jabaquara	 Jacareí	 Matonense	 Monte Aprazível	 Monte Negro
 Nevense	 Itaquaquecetuba	 Oeste	 Olímpia	 Operário-TAM	 A.E. Osvaldo Cruz	 Palestra S.B.	 Palmeiras-FRA
 Palmeirense	 Palmital	 Paraguaçuense	 Parquinho	 Paulista-NHA	 Paulista-SUZ	 Paulistano-JU	 Paulistano-SR
 Piraju	 Pirassununguense	 Ranchariense	 Ribeirão do Sul	 Riolândia	 Salto Grande	 Sanjoanense	 Santacruzense
 Santa-Ritense	 São Bento-MAR	 São Paulo-AVA	 São Simão	 SOREA	 Tupã	 União-POT	 União Bom Retiro
 União Funilense	 União de Tambaú	 Valparaíso	 Vargeana	 Vila das Palmeiras			

*Ex-Brasil E.C.

CAMPANHA DO CAMPEÃO

1ª FASE

27/07/86	Grêmio da Serra 0x0	C.E.R. Descalvadense
03/08/86	C.E.R. Descalvadense 2x1	Vargeana
10/08/86	Botafogo-BBO 0x2	C.E.R. Descalvadense
17/08/86	C.E.R. Descalvadense 1x0	União de Tambaú
24/08/86	Sanjoanense 1x1	C.E.R. Descalvadense
31/08/86	C.E.R. Descalvadense 3x0	Palmeirense
07/09/86	Estrela da B. Vista 1x1	C.E.R. Descalvadense
14/09/86	C.E.R. Descalvadense 1x0	Pirassununguense
21/09/86	C.E.R. Descalvadense 1x1	Santa-Ritense
28/09/86	C.E.R. Descalvadense 2x0	Grêmio da Serra
05/10/86	Vargeana 3x1	C.E.R. Descalvadense
12/10/86	C.E.R. Descalvadense 1x1	Botafogo-BBO
19/10/86	União de Tambaú 1x1	C.E.R. Descalvadense
26/10/86	C.E.R. Descalvadense 2x0	Sanjoanense
02/11/86	Palmeirense 0x2	C.E.R. Descalvadense
09/11/86	C.E.R. Descalvadense 15x1	Estrela da B. Vista
23/11/86	Pirassununguense 0x0	C.E.R. Descalvadense
26/11/86	Santa-Ritense 1x2	C.E.R. Descalvadense

CLASSIFICAÇÃO

GRUPO AMARELO	PG	J	V	E	D	GP	GC	SG	
1º	Oeste*	28	18	11	6	1	36	14	22
2º	São Simão*	24	18	9	6	3	36	17	19
3º	Operário-TAM	22	18	8	6	4	27	21	6
4º	Matonense	21	18	8	5	5	15	9	6
5º	Palmeiras-FRA	17	18	6	5	7	13	14	-1
6º	Ituveravense	16	18	6	4	8	18	23	-5
7º	Cajuruense	15	18	7	1	10	23	34	-11
8º	Ibaté	13	18	4	5	9	15	32	-17
9º	Igarapava	12	18	4	4	10	18	31	-13
10º	Guariba	12	18	3	6	9	20	26	-6

GRUPO AZUL	PG	J	V	E	D	GP	GC	SG
1º Santacruzense*	29	18	13	3	2	28	8	20
2º Parquinho*	26	18	8	10	0	23	10	13
3º Palmital	25	18	11	3	4	22	7	15
4º São Paulo-AVA	21	18	8	5	5	22	12	10
5º Flamengo-PRJ	20	18	8	4	6	17	20	-3
6º Itararé	17	18	6	5	7	19	16	3
7º Chavantense	11	18	4	3	11	8	28	-20
8º Ribeirão do Sul	10	18	3	4	11	14	30	-16
9º Piraju	8	18	3	2	13	9	27	-18
10º Salto Grande	7	18	2	3	13	6	16	-10

GRUPO BRANCO	PG	J	V	E	D	GP	GC	SG
1º Paulistano-SR*	24	16	11	2	3	26	9	17
2º Palestra S.B.*	24	16	10	4	2	28	9	19
3º Jabaquara	21	16	8	5	3	22	13	9
4º Cananéia	16	16	5	6	5	20	17	3
5º Comercial-REG	15	16	6	3	7	34	26	8
6º Embu	14	16	5	4	7	15	29	-14
7º Grêmio Taboão	14	16	4	6	6	14	20	-6
8º Embu-Guaçu	9	16	3	3	10	18	27	-9
9º A.A. Cotia	3	16	0	3	13	16	47	-31

GRUPO LARANJA	PG	J	V	E	D	GP	GC	SG
1º São Bento-MAR*	25	18	10	5	3	26	11	15
2º Guararapes*	24	18	10	4	4	18	9	9
3º Beira Rio	23	18	9	5	4	18	11	7
4º A.E. Osvaldo Cruz	21	18	9	3	6	18	15	3
5º Tupã	20	18	9	2	7	34	13	21
6º Corinthians-PV	18	18	8	2	8	15	20	-5
7º Dracena	16	18	6	4	8	15	23	-8
8º Valparaíso	12	18	5	2	11	14	27	-13
9º Ranchariense	11	17	3	5	9	17	24	-9
10º Paraguaçuense	6	17	2	2	13	10	34	-24

GRUPO MARROM	PG	J	V	E	D	GP	GC	SG
1º Guairense*	28	18	12	4	2	34	10	24
2º Olímpia*	27	18	12	3	3	38	13	25
3º SOREA	26	18	11	4	3	20	9	11
4º Paulista-NHA	18	18	8	2	8	19	17	2
5º União-POT	17	18	7	3	8	21	23	-2
6º Riolândia	17	18	6	5	7	25	24	1
7º Buritama	14	18	5	4	9	12	17	-5
8º Nevense	14	18	3	8	7	9	19	-10
9º Balsamense	10	18	4	2	12	10	36	-26
10º Monte Aprazível	7	18	1	5	12	13	35	-22

GRUPO PRETO	PG	J	V	E	D	GP	GC	SG
1º Jacaré*	25	16	11	3	2	31	11	20
2º Guapira*	25	16	10	5	1	28	13	15
3º Paulista-SUZ	24	16	11	2	3	20	7	13
4º Vila das Palmeiras	15	16	5	5	6	16	13	3
5º Monte Negro	14	16	6	2	8	14	14	0
6º Paulistano-JU	13	16	5	3	8	15	28	-13
7º Itaquaquecetuba	10	16	5	0	11	15	24	-9
8º Grêmio Atibaense	9	16	3	3	10	12	34	-22
9º Grêmio Santanense	9	16	2	5	9	14	21	-7

GRUPO VERMELHO	PG	J	V	E	D	GP	GC	SG
1º Comercial-TIE*	22	16	9	4	3	23	13	10
2º Gazeta-CPS*	22	16	8	6	2	26	13	13
3º União Funilense	20	16	7	6	3	23	14	9
4º Guarani Saltense	18	16	4	10	2	19	15	4
5º Itapira A.C.	17	16	5	7	4	20	14	6
6º Atlético Arareense	14	16	6	2	8	25	25	0
7º Iracemapolense	13	16	3	7	6	9	18	-9
8º Estrela-ITU	11	16	3	5	8	13	25	-12
9º União Bom Retiro	7	16	0	7	9	13	34	-21

GRUPO VERDE	PG	J	V	E	D	GP	GC	SG
1º Sanjoanense*	27	18	11	5	2	40	13	27
2º C.E.R. Descalvadense*	27	18	10	7	1	38	11	27
3º Santa-Ritense	23	18	9	5	4	31	17	14
4º Botafogo-BBO	22	18	10	2	6	29	21	8
5º Vargeana	22	18	10	2	6	24	21	3
6º Pirassununguense	20	18	8	4	6	17	13	4
7º Grêmio da Serra	17	18	6	5	7	23	24	-1
8º União de Tambaú	12	18	5	2	11	20	26	-6
9º Palmeirense	5	18	2	1	15	7	35	-28
10º Estrela da Bela Vista	4	18	0	4	14	8	59	-51

*Classificados para a 2ª Fase.

2ª FASE

30/11/86 Gazeta-CPS 1x1 C.E.R. Descalvadense
 02/12/86 C.E.R. Descalvadense 3x0 Comercial-TIE
 04/12/86 C.E.R. Descalvadense 2x0 Sanjoanense
 07/12/86 Sanjoanense 3x1 C.E.R. Descalvadense
 10/12/86 Comercial-TIE 0x0 C.E.R. Descalvadense
 14/12/86 C.E.R. Descalvadense 3x0 Gazeta-CPS

CLASSIFICAÇÃO

GRUPO 1	PG	J	V	E	D	GP	GC	SG
1º Paulistano-SR*	8	6	2	4	0	7	4	3
2º Palestra S.B.	7	6	2	3	1	11	6	5
3º Guapira	5	6	1	3	2	6	8	-2
4º Jacaré*	4	6	1	2	3	5	11	-6

GRUPO 2	PG	J	V	E	D	GP	GC	SG
1º C.E.R. Descalvadense*	8	6	3	2	1	9	4	5
2º Gazeta-CPS	7	6	3	1	2	7	8	-1
3º Sanjoanense	6	6	3	0	3	7	8	-1
4º Comercial-TIE	3	6	1	1	4	5	8	-3

GRUPO 3	PG	J	V	E	D	GP	GC	SG
1º Santacruzense*	9	6	4	1	1	6	2	4
2º São Bento-MAR	8	6	3	2	1	6	3	3
3º Parquinho	5	6	2	1	3	6	5	1
4º Guararapes	2	6	1	0	5	3	11	-8

GRUPO 4	PG	J	V	E	D	GP	GC	SG
1º Oeste*	10	6	5	0	1	9	3	6
2º Olímpia	9	6	4	1	1	10	3	7
3º São Simão	3	6	1	1	4	5	10	-5
4º Guairense	2	6	0	2	4	5	13	-8

*Classificados para a Fase Semifinal.

SEMIFINAL

08/02/87 C.E.R. Descalvadense 2x3 Paulistano-SR
 15/02/87 Paulistano-SR 1x3 C.E.R. Descalvadense
 18/02/87 C.E.R. Descalvadense 1x1 Paulistano-SR
 Pênaltis: 3x1

FINAL

22/02/87 C.E.R. Descalvadense 2x1 Santacruzense

1987

LIGA	1ª DIVISÃO	2ª DIVISÃO	3ª DIVISÃO
 FPF	 São Paulo	 União São João	 Sanjoanense

Para mais de 100 mil, São Paulo vence

Um ano após a então inédita conquista do interior, quando a Inter de Limeira fez história, o Campeonato Paulista contou com os quatro principais clubes do Estado nas semifinais pela segunda vez na história.

São Paulo e Corinthians repetiram a decisão de 1983, mas desta vez com um novo vencedor.

A fórmula de disputa previa que os 20 times se enfrentariam em turno e retorno com os 4 melhores avançando às semifinais.

O Corinthians fez uma arrancada histórica, saltando da 18ª posição no primeiro turno para a liderança isolada do retorno, e o quarto lugar geral.

Nas semifinais, corinthianos eliminaram o Santos, enquanto o São Paulo derrotou o Palmeiras. Na decisão, o São Paulo desbancou o favoritismo do Corinthians vencendo a primeira partida por 2x1. Na grande decisão, diante de quase 110 mil pessoas presentes no Morumbi, o empate sem gols foi suficiente para o Tricolor levantar novamente a taça.

A competição também revelaria Zetti, destaque do Palmeiras, que alcançou a façanha de 12 partidas sem sofrer gols. Zetti se transferiria para o São Paulo, onde faria história nos anos seguintes.



© Nico Esteves/Placar

PRIMEIRA DIVISÃO ▶ Disputado de 15 de março a 30 de agosto 1987

 América-SJRP	 Bandeirante-BIR	 Botafogo-RP	 Corinthians	 Ferroviária-ARQ	 Guarani	 Inter de Limeira	 Juventus
 Palmeiras	 Mogi Mirim	 Noroeste	 Novorizontino	 Ponte Preta	 Portuguesa	 E.C. Santo André	 Santos
 São Bento-SO	 São Paulo	 XV de Jaú	 XV de Piracicaba				

CAMPANHA DO CAMPEÃO

1ª FASE

22/03/87	São Paulo 2x1 E.C. Santo André
29/03/87	Mogi Mirim 2x2 São Paulo
01/04/87	São Paulo 3x0 Inter de Limeira
05/04/87	São Paulo 2x2 Portuguesa
07/04/87	São Paulo 3x2 XV de Jaú
12/04/87	São Paulo 1x1 Novorizontino
15/04/87	Ferroviária-ARQ 1x1 São Paulo
19/04/87	Santos 3x2 São Paulo
22/04/87	São Paulo 4x0 Ponte Preta
26/04/87	Botafogo-RP 1x1 São Paulo
29/04/87	XV de Piracicaba 0x2 São Paulo
02/05/87	Palmeiras 1x0 São Paulo
10/05/87	São Paulo 0x0 Corinthians
13/05/87	América-SJRP 1x2 São Paulo
17/05/87	Guarani 0x0 São Paulo
20/05/87	São Paulo 0x2 Bandeirante-BIR
24/05/87	São Paulo 0x0 Juventus
26/05/87	Noroeste 2x1 São Paulo

28/05/87	São Paulo 0x0 São Bento-SO
31/05/87	São Paulo 0x0 Mogi Mirim
04/06/87	São Paulo 2x2 Guarani
06/06/87	Juventus 2x0 São Paulo
10/06/87	E.C. Santo André 0x4 São Paulo
21/06/87	São Bento-SO 1x2 São Paulo
24/06/87	Portuguesa 0x0 São Paulo
28/06/87	Bandeirante-BIR 0x1 São Paulo
01/07/87	São Paulo 1x1 América-SJRP
05/07/87	São Paulo 3x2 Botafogo-RP
08/07/87	Novorizontino 2x3 São Paulo
12/07/87	Ponte Preta 1x1 São Paulo
19/07/87	São Paulo 0x0 Palmeiras
22/07/87	São Paulo 4x1 XV de Piracicaba
26/07/87	XV de Jaú 2x0 São Paulo
29/07/87	São Paulo 3x2 Noroeste
02/08/87	São Paulo 1x0 Santos
05/08/87	São Paulo 2x0 Ferroviária-ARQ
09/08/87	Corinthians 3x3 São Paulo
12/08/87	Inter de Limeira 2x0 São Paulo

CLASSIFICAÇÃO GERAL

	PG	J	V	E	D	GP	GC	SG
1º Santos*	48	38	16	16	6	48	27	21
2º Palmeiras*	47	38	14	19	5	36	23	13
3º São Paulo*	46	38	15	16	7	56	40	16
4º Corinthians*	45	38	17	11	10	54	38	16
5º Inter de Limeira	45	38	17	11	10	32	31	1
6º Portuguesa	42	38	14	14	10	38	30	8
7º Botafogo-RP	40	38	14	12	12	42	41	1
8º E.C. Santo André	39	38	13	13	12	44	38	6
9º Juventus	39	38	12	15	11	40	32	8
10º São Bento-SO	39	38	9	21	8	26	24	2
11º Noroeste	38	38	14	10	14	41	39	2
12º Guarani	37	38	9	19	10	29	26	3
13º XV de Jaú	35	38	9	17	12	32	35	-3
14º Ferroviária-ARQ	34	38	8	18	12	23	40	-17
15º Mogi Mirim	33	38	10	13	15	37	42	-5
16º XV de Piracicaba	33	38	9	15	14	27	37	-10
17º Novorizontino	33	38	8	17	13	28	36	-8
18º América-SJRP	33	38	7	19	12	26	39	-13
19º Ponte Preta	31	38	7	17	14	26	42	-16
20º Bandeirante-BIR	23	38	6	11	21	23	48	-25

*Classificados para a Semi-Final.

SEMIFINAL

15/08/87 São Paulo 0x0 Palmeiras
23/08/87 Palmeiras 1x3 São Paulo

FINAL

26/08/87 Corinthians 1x2 São Paulo
30/08/87 São Paulo 0x0 Corinthians

Local: Estádio "Cícero Pompeu de Toledo", no Morumbi.

Árbitro: José de Assis Aragão.

Gols: Edvaldo (SP) 30' e Lê (SP) 36' do 1ºT; João Paulo (COR) 7' do 2ºT.

COR: Valdir Peres; Edson, Mauro, Edvaldo (Marcos Roberto) e Dida; Biro-Biro, Eduardo e Éverton; Jorginho, Edmar e João Paulo.

Técnico: Formiga.

SP: Gilmar; Zé Teodoro, Adilson, Dario Pereyra e Nelsinho; Bernardo, Silas e Pita; Muller (Neto), Lê e Edvaldo.

Técnico: Otacilio Pires de Camargo.



ARTILHEIRO

Edmar
(Corinthians)

19 gols

SEGUNDA DIVISÃO ▶ Disputado de 09 de maio a 13 de dezembro de 1987

Aparecida E.C.	A.E. Araçatuba	Barretos E.C.	Batatais	Bragantino	Candidotense	Capivariano	Comercial-RP*
G.E. Catanduense	Corinthians-PP	Cruzeiro	DERAC	Esportiva de Guará	Fernandópolis	Francana	Garça F.C.
Ginásio Pinhalense	Guaçuano	Independente	Inter-BB	F.A. Ituano	C.A. Jalesense	E.C. Lemense	Lençoense
Linense	Marília	Mauaense	Mirassol F.C.	Nacional	Palmeiras-SJBV	Palmital**	Paulista-JU*
Penapolense	Port. Santista	Primavera	Radium	Rio Branco-AME	Rio Claro	Rio Preto	Saad
Saltense	Sanjoanense**	Santa Fé	E.C. São Bernardo	São José E.C.	Sãocarlense	Sertãozinho	Tanabi
Taquaritinga	Taubaté	União Barbarense	União de Mogi	União São João	Velo Clube	VOCEM	A.A. Votuporanguense

*Comercial e Paulista-JU, rebaixados da 1ª Divisão em 1986, entraram na competição a partir da 2ª Fase.

**Palmital e Sanjoanense, times promovidos da 3ª Divisão em 1987, entraram na competição a partir da 2ª Fase/Repescagem.

CAMPANHA DO CAMPEÃO

1ª FASE

09/05/87	União São João 0x0 Batatais	21/06/87	Rio Branco-AME 1x2 União São João
17/05/87	Sertãozinho 0x0 União São João	28/06/87	Batatais 1x1 União São João
20/05/87	União São João 2x1 E.C. Lemense	05/07/87	União São João 1x0 Sertãozinho
31/05/87	G.E. Catanduense 1x0 União São João	08/07/87	E.C. Lemense 0x0 União São João
03/06/87	União São João 3x2 Francana	19/07/87	União São João 0x0 G.E. Catanduense
07/06/87	Sãocarlense 0x0 União São João	22/07/87	Francana 1x0 União São João
14/06/87	União São João 1x0 Inter-BB	26/07/87	União São João 2x0 Sãocarlense
		02/08/87	Inter-BB 0x1 União São João
		09/08/87	União São João 0x0 Rio Branco-AME

CLASSIFICAÇÃO

GRUPO A	PG	J	V	E	D	GP	GC	SG
1º São José E.C.*	21	14	8	5	1	21	10	11
2º Taubaté*	18	14	6	6	2	22	12	10
3º União de Mogi*	17	14	7	3	4	15	8	7
4º Cruzeiro*	16	14	5	6	3	18	11	7
5º Bragantino	16	14	5	6	3	20	15	5
6º Aparecida E.C.	12	14	3	6	5	9	13	-4
7º Gin. Pinhalense	10	14	2	6	6	11	20	-9
8º Guaçuano	2	14	0	2	12	7	34	-27

GRUPO B	PG	J	V	E	D	GP	GC	SG
1º Nacional*	22	16	8	6	2	15	5	10
2º E.C. São Bernardo*	21	16	8	5	3	19	12	7
3º Esportiva de Guará*	20	16	7	6	3	15	9	6
4º Saad*	16	16	5	6	5	12	12	0
5º Capivariano	16	16	3	10	3	18	19	-1
6º Portuguesa Santista	13	16	3	7	6	17	21	-4
7º Mauaense	12	16	2	8	6	12	17	-5
8º DERAC	11	16	4	3	9	10	17	-7
9º Primavera**	3	16	3	7	6	11	17	-6

**Perdeu 10 pontos por utilizar jogadores irregulares em 2 partidas.

GRUPO C	PG	J	V	E	D	GP	GC	SG
1º Lençense*	25	16	10	5	1	20	4	16
2º F.A. Ituano*	22	16	8	6	2	25	11	14
3º Palmeiras-SJBV*	20	16	7	6	3	11	6	5
4º Radium*	18	16	7	4	5	16	13	3
5º Saltense	15	16	6	3	7	15	16	-1
6º Independente	15	16	4	7	5	9	14	-5
7º Velo Clube	14	16	5	4	7	13	16	-3
8º União Barbarense	12	16	4	4	8	14	20	-6
9º Rio Claro**	-2	16	0	3	13	3	26	-23

**Perdeu 5 pontos por utilizar jogadores irregulares em 1 partida.

GRUPO D	PG	J	V	E	D	GP	GC	SG
1º União São João*	21	16	7	7	2	13	7	6
2º G.E. Catanduense*	19	16	7	5	4	18	11	7
3º Rio Branco-AME*	18	16	7	4	5	14	10	4
4º Francana*	17	16	6	5	5	18	17	1
5º E.C. Lemense*	17	16	5	7	4	12	12	0
6º Inter-BB	14	16	6	2	8	16	19	-3
7º Sãocarlense	14	16	4	6	6	11	16	-5
8º Sertãozinho	13	16	4	5	7	18	19	-1
9º Batatais	11	16	3	5	8	9	18	-9

GRUPO E	PG	J	V	E	D	GP	GC	SG
1º A.A. Votuporanguense*	22	16	9	4	3	24	10	14
2º Fernandópolis*	20	16	8	4	4	18	12	6
3º Taquaritinga*	19	16	7	5	4	17	9	8
4º Rio Preto*	19	16	7	5	4	11	8	3
5º Tanabi*	19	16	5	9	2	12	8	4
6º Barretos E.C.	16	16	5	6	5	15	13	2
7º C.A. Jalesense	12	16	3	6	7	7	19	-12
8º Mirassol F.C.	11	16	4	3	9	10	20	-10
9º Santa Fé	6	16	2	2	12	9	24	-15

GRUPO F	PG	J	V	E	D	GP	GC	SG
1º VOCEM*	18	14	6	6	2	16	12	4
2º Marília*	16	14	5	6	3	18	11	7
3º Corinthians-PP*	15	14	5	5	4	15	8	7
4º Linense*	15	14	5	5	4	14	13	1
5º Penapolense	14	14	4	6	4	10	11	-1
6º Candidomotense	13	14	4	5	5	9	12	-3
7º A.E. Araçatuba	12	14	4	4	6	13	13	0
8º Garça F.C.	9	14	2	5	7	9	24	-15

*Classificados para a 2ª Fase. Os demais foram para a repescagem. Posteriormente, não houve rebaixamento

2ª FASE

16/08/87	União São João	2x2	São José E.C.
22/08/87	Saad	0x2	União São João
30/08/87	União São João	3x0	Esport.iva de Guará
06/09/87	F.A. Ituano	0x0	União São João
13/09/87	União São João	1x0	E.C. São Bernardo
20/09/87	União de Mogi	4x1	União São João
27/09/87	São José E.C.	2x1	União São João
04/10/87	União São João	2x1	Saad
11/10/87	Esportiva de Guará	0x1	União São João
18/10/87	União São João	1x0	F.A. Ituano
25/10/87	E.C. São Bernardo	0x2	União São João
01/11/87	União São João	3x0	União de Mogi

CLASSIFICAÇÃO

GRUPO G	PG	J	V	E	D	GP	GC	SG
1º União São João*	18	12	8	2	2	19	9	10
2º São José E.C.*	18	12	6	6	0	21	10	11
3º F.A. Ituano	16	12	6	4	2	11	7	4
4º E.C. São Bernardo	9	12	2	5	5	10	15	-5
5º União de Mogi	8	12	2	4	6	11	16	-5
6º Saad	8	12	2	4	6	11	19	-8
7º Esportiva de Guará	7	12	1	5	6	6	13	-7

GRUPO H	PG	J	V	E	D	GP	GC	SG
1º Nacional*	16	12	6	4	2	8	4	4
2º Paulista-JU*	14	12	4	6	2	9	6	3
3º Taubaté	13	12	4	5	3	11	7	4
4º E.C. Lemense	13	12	4	5	3	9	6	3
5º Cruzeiro	10	12	3	4	5	6	12	-6
6º Rio Branco-AME	9	12	2	5	5	8	13	-5
7º Palmeiras-SJBV	9	12	1	7	4	5	8	-3

GRUPO I	PG	J	V	E	D	GP	GC	SG
1º Marília*	16	12	8	0	4	20	7	13
2º A.A. Votuporanguense*	16	12	6	4	2	14	7	7
3º Tanabi	14	12	5	4	3	11	11	0
4º Corinthians-PP	13	12	4	5	3	13	9	4
5º VOCEM	12	12	5	2	5	9	13	-4
6º Lençense	10	12	3	4	5	6	12	-6
7º Linense	3	12	1	1	10	1	15	-14

GRUPO J	PG	J	V	E	D	GP	GC	SG
1º Comercial-RP*	17	12	5	7	0	13	4	9
2º Rio Preto*	15	12	4	7	1	8	3	5
3º G.E. Catanduense	14	12	4	6	2	9	6	3
4º Francana	13	12	5	3	4	10	11	-1
5º Taquaritinga	9	12	1	7	4	6	10	-4
6º Fernandópolis	8	12	1	6	5	11	16	-5
7º Radium	8	12	1	6	5	8	15	-7

*Classificados para a 3ª Fase.

3ª FASE

19/11/87	Rio Preto	0x2	União São João
22/11/87	União São João	1x2	Marília
25/11/87	União São João	1x0	Paulista-JU
29/11/87	Paulista-JU	1x3	União São João
03/12/87	Marília	1x1	União São João
06/12/87	União São João	1x0	Rio Preto

CLASSIFICAÇÃO

GRUPO VERDE	PG	J	V	E	D	GP	GC	SG
1º União São João*	9	6	4	1	1	9	4	5
2º Marília	9	6	3	3	0	7	4	3
3º Rio Preto	5	6	2	1	3	5	6	-1
4º Paulista-JU	1	6	0	1	5	1	8	-7

GRUPO AMARELO	PG	J	V	E	D	GP	GC	SG
1º São José E.C.*	10	6	4	2	0	7	2	5
2º A.A. Votuporanguense	5	6	1	3	2	6	4	2
3º Nacional	5	6	1	3	2	3	4	-1
4º Comercial-RP	4	6	1	2	3	1	7	-6

*Classificados para a Final e acesso à 1ª Divisão 1988.

FINAL

10/12/87	União São João	2x1	São José E.C.
13/12/87	São José E.C.	0x1	União São João





*A Cafelandense desistiu da competição. **Comercial-REG, Iracemapolense, Itararé, Riolândia, São Simão e XV de Caraguá entraram na competição a partir da da 2ª Fase.

CAMPANHA DO CAMPENAO

1ª FASE

- 24/05/87 Grêmio Atibaiense 0x3 Sanjoanense
- 31/05/87 Sanjoanense 0x0 União Funilense
- 04/06/87 Itapira A.C. 0x1 Sanjoanense
- 11/06/87 Sanjoanense 3x1 Vila das Palmeiras
- 14/06/87 Serra Negra E.C. 1x0 Sanjoanense
- 18/06/87 Sanjoanense 0x0 União Bom Retiro
- 21/06/87 Sanjoanense 5x0 Grêmio Atibaiense
- 28/06/87 União Funilense 0x1 Sanjoanense
- 02/07/87 Sanjoanense 1x0 Itapira A.C.
- 09/07/87 Vila das Palmeiras 1x1 Sanjoanense
- 12/07/87 Sanjoanense 3x0 Serra Negra E.C.
- 19/07/87 União Bom Retiro 1x1 Sanjoanense

CLASSIFICAÇÃO

GRUPO A	PG	J	V	E	D	GP	GC	SG
1º Jacareí*	19	12	8	3	1	21	7	14
2º Jabaquara*	18	12	8	2	2	25	10	15
3º Paulista-SUZ	13	12	6	1	5	11	18	-7
4º Grêmio Santanense	12	12	5	2	5	19	10	9
5º Palestra S.B.	9	12	2	5	5	9	12	-3
6º Itaquaquecetuba	8	12	2	4	6	12	17	-5
7º Grêmio Taboão	5	12	1	3	8	7	30	-23

GRUPO B	PG	J	V	E	D	GP	GC	SG
1º Palmital*	18	12	8	2	2	15	5	10
2º Paraguaçuense	18	12	7	4	1	16	5	11
3º Corinthians-PV	13	12	5	3	4	13	11	2
4º Ranchariense***	12	12	3	6	3	11	6	5
5º Beira Rio	10	12	2	6	4	11	14	-3
6º São Bento-MAR***	8	12	3	2	7	9	16	-7
7º Piraju**	0	12	1	3	8	11	29	-18

GRUPO C	PG	J	V	E	D	GP	GC	SG
1º Tupã*	13	10	5	3	2	10	7	3
2º Rio Branco-IBI	13	10	4	5	1	17	5	12
3º Dracena	13	10	4	5	1	10	4	6
4º Oeste	8	10	2	4	4	10	9	1
5º A.E. Osvaldo Cruz**	4	10	3	3	4	10	13	-3
6º Guararapes	4	10	1	2	7	2	21	-19

GRUPO D	PG	J	V	E	D	GP	GC	SG
1º José Bonifácio E.C.*	21	14	7	7	0	19	7	12
2º Olímpia	20	14	8	4	2	22	7	15
3º Guairense	19	14	7	5	2	19	9	10
4º Ituveravense	14	14	5	4	5	24	17	7
5º Monte Aprazível	13	14	4	5	5	9	14	-5
6º Paulista-NHA	12	14	4	4	6	10	16	-6
7º Nевense	11	14	3	5	6	15	18	-3
8º Buritama**	3	14	1	0	13	8	38	-30

GRUPO E	PG	J	V	E	D	GP	GC	SG
1º Matonense*	19	12	9	1	2	19	2	17
2º Pirassununguense	17	12	7	3	2	13	6	7
3º Jaboticabal***	16	12	7	2	3	18	8	10
4º União de Tambaú	9	12	3	3	6	10	13	-3
5º Palmeiras-FRA	8	12	3	2	7	8	20	-12
6º Palmeireense	7	12	1	5	6	8	19	-11
7º Estrela da Bela Vista****	2	12	3	2	7	8	16	-8

*Classificados para a 2ª Fase.
 **Perderam 5 pontos por utilizar jogador irregular.
 ***Desistiram de continuar na competição.
 ****Perdeu 10 pontos por utilizar jogadores irregulares.

GRUPO F	PG	J	V	E	D	GP	GC	SG
1º Sanjoanense*	18	12	7	4	1	19	4	15
2º Serra Negra E.C.	14	12	5	4	3	13	8	5
3º União Funilense***	14	12	4	6	2	10	4	6
4º Itapira A.C.	12	12	5	2	5	6	6	0
5º Vila das Palmeiras	11	12	2	7	3	10	13	-3
6º Grêmio Atibaiense	8	12	3	2	7	7	20	-13
7º União Bom Retiro	7	12	1	5	6	5	15	-10

GRUPO G	PG	J	V	E	D	GP	GC	SG
1º Estrela-ITU*	19	14	8	3	3	27	12	15
2º Monte Negro	19	14	7	5	2	12	8	4
3º Sãomanoelense**	13	14	7	4	3	26	11	15
4º Paulistano-SR	13	14	5	3	6	14	16	-2
5º Comercial-TIE	12	13	5	2	6	18	19	-1
6º Gazeta-CPS***	11	13	3	5	5	15	15	0
7º Guarani Saltense***	10	14	2	6	6	18	30	-12
8º Paulistano-JU	8	14	0	8	6	9	28	-19

*Classificados para a 2ª Fase.

**Perderam 5 pontos por utilizar jogador irregular.

***Desistiram da competição.

2ª FASE

26/07/87 Jacareí 1x1 Sanjoanense
 29/07/87 Sanjoanense 3x2 Jabaquara
 02/08/87 Estrela-ITU 2x3 Sanjoanense
 05/08/87 Sanjoanense 1x0 Estrela-ITU
 09/08/87 Sanjoanense 2x0 Jacareí
 11/08/87 Jabaquara 1x1 Sanjoanense

CLASSIFICAÇÃO

GRUPO H	PG	J	V	E	D	GP	GC	SG
1º Sanjoanense*	10	6	4	2	0	11	6	5
2º Estrela-ITU	7	6	3	1	2	7	6	1
3º Jacareí	6	6	2	2	2	10	5	5
4º Jabaquara	1	6	0	1	5	4	15	-11

*Classificado para vaga na Repescagem da 2ª Fase da Divisão Especial (2ª) do mesmo ano. E declarado campeão da Segunda Divisão (3ª) do ano.

GRUPO I	PG	J	V	E	D	GP	GC	SG
1º Palmital**	7	6	2	3	1	5	4	1
2º José Bonifácio E.C.	6	6	3	0	3	7	6	1
3º Tupã	6	6	2	2	2	6	7	-1
4º Matonense	5	6	1	3	2	5	6	-1

**Classificado para vaga na Repescagem da 2ª Fase da Divisão Especial (2ª) do mesmo ano.

1988

LIGA	1ª DIVISÃO	2ª DIVISÃO	3ª DIVISÃO	4ª DIVISÃO
 FPF	 Corinthians	 Bragantino	 Jacareí	 Central Brasileira

Corintianos já torceram pelo Palmeiras?

Corinthians e Palmeiras não se enfrentaram na final do Paulistão de 1988, mas este ano entrou para a história desta rivalidade.

Com um time repleto de jovens revelados no chamado Terrão, o Corinthians surpreendeu e avançou para a segunda fase em primeiro do grupo, à frente de grandes equipes como Guarani, Palmeiras e Portuguesa.

Na etapa seguinte, a última rodada foi decisiva. O Corinthians precisava vencer e torcer para uma derrota do São Paulo para ir à final. A lição de casa alvinegra foi feita — vitória por 2x0, e, com o jogo no mesmo horário, tinha que torcer contra o tricolor. Mas essa torcida tinha uma peculiaridade: era para o Palmeiras. No Pacaembu, enquanto acompanhavam a vitória sobre o Santos, os corintianos ouviam pelo rádio o jogo dos rivais. Nas arquibancadas, alguns torcedores chegaram a gritar “Palmeiras, Palmeiras”, algo totalmente inusitado. E deu resultado. O clube alverde bateu o time do Morumbi, permitindo que o Corinthians enfrentasse o Guarani na decisão.

O Corinthians empatou a primeira partida por 1 a 1, com direito a gol de bicicleta de Neto, que posteriormente vestiria a camisa alvinegra e se tornaria ídolo do clube. Coube ao jovem atacante Viola fazer o gol da vitória, e do título, na segunda partida.



© Acervo/Placar

PRIMEIRA DIVISÃO ▶ Disputado de 27 de fevereiro a 31 de julho 1988

 América-SJRP	 Bandeirante-BIR*	 Botafogo-RP	 Corinthians	 Ferroviária-ARQ	 Guarani	 Inter de Limeira	 Juventus
 Mogi Mirim	 Noroeste	 Novorizontino	 Palmeiras	 Ponte Preta*	 Portuguesa	 São Bento-SO	 São José E.C.
 São Paulo	 E.C. Santo André	 Santos	 União São João	 XV de Jaú	 XV de Piracicaba		

*Bandeirante-BIR e Ponte Preta se recusaram a disputar a Divisão Especial (2ª) e entraram com ação. A FPF cogitou suspender o campeonato para aguardar o veredito, mas resolveu tocar mesmo assim. No final, a ação foi caçada e os jogos dos dois foram considerados inválidos/amistosos.

CAMPANHA DO CAMPEÃO

28/02/88	São Paulo 1x2 Corinthians
06/03/88	Corinthians 1x1 Noroeste
10/03/88	Inter de Limeira 2x1 Corinthians
13/03/88	Corinthians 2x0 Novorizontino
19/03/88	XV de Jaú 3x2 Corinthians
23/03/88	Corinthians 3x0 União São João

26/03/88	Mogi Mirim 0x2 Corinthians
30/03/88	Corinthians 2x0 Botafogo-RP
03/04/88	Corinthians 3x0 Santos
09/04/88	Juventus 2x4 Corinthians
22/04/88	Corinthians 0x0 Ponte Preta
30/04/88	Ferroviária-ARQ 3x2 Corinthians
04/04/88	Corinthians 2x1 São José E.C.

08/05/88	E.C. Santo André 0x3 Corinthians
11/05/88	Corinthians 0x0 Guarani
15/05/88	Corinthians 1x1 Palmeiras
18/05/88	Bandeirante-BIR 1x1 Corinthians
22/05/88	Corinthians 2x0 São Bento-SO
30/05/88	Portuguesa 1x0 Corinthians
11/06/88	América-SJRP 1x1 Corinthians

CLASSIFICAÇÃO

GRUPO A	PG	J	V	E	D	GP	GC	SG
1º Inter de Limeira*	26	19	10	6	3	23	10	13
2º São Paulo*	25	19	11	3	5	35	20	15
3º Santos*	24	19	9	6	4	20	12	8
4º XV de Jaú*	21	19	7	7	5	26	25	1
5º Noroeste	19	19	5	9	5	19	19	0
6º Botafogo-RP	18	19	7	4	8	18	25	-7
7º Mogi Mirim	17	19	6	5	8	15	23	-8
8º Juventus	16	19	5	6	8	19	26	-7
9º Novorizontino	11	19	3	5	11	18	29	-11
10º União São João	11	19	3	5	11	15	26	-11

GRUPO B	PG	J	V	E	D	GP	GC	SG
1º Corinthians*	26	19	11	4	4	32	16	16
2º Guarani*	26	19	9	8	2	35	15	20
3º São José E.C.*	26	19	9	8	2	29	16	13
4º Palmeiras*	23	19	8	7	4	26	18	8
5º Portuguesa	19	19	7	5	7	24	22	2
6º Ferroviária-ARQ	18	19	7	4	8	24	31	-7
7º XV de Piracicaba	16	19	6	4	9	20	28	-8
8º E.C. Santo André	13	19	2	9	8	20	30	-10
9º São Bento-SO	13	19	2	9	8	9	22	-13
10º América-SJRP	12	19	3	6	10	21	35	-14

*Classificados para a Semifinal

SEMIFINAL

26/06/88 São Paulo 2x2 Corinthians
 29/06/88 Corinthians 0x0 Palmeiras
 03/07/88 Santos 2x3 Corinthians
 10/07/88 São Paulo 1x1 Corinthians
 13/07/88 Palmeiras 0x0 Corinthians
 17/07/88 Corinthians 2x0 Santos

CLASSIFICAÇÃO

GRUPO A	PG	J	V	E	D	GP	GC	SG
1º Guarani*	9	6	4	1	1	7	3	4
2º São José E.C.	6	6	3	0	3	6	5	1
3º Inter de Limeira	5	6	2	1	3	5	5	0
4º XV de Jaú	4	6	1	2	3	2	7	-5

GRUPO B	PG	J	V	E	D	GP	GC	SG
1º Corinthians*	8	6	2	4	0	8	5	3
2º São Paulo	7	6	2	3	1	8	6	2
3º Palmeiras	5	6	1	3	2	3	4	-1
4º Santos	4	6	1	2	3	5	9	-4

*Classificados para a Final.

FINAL

24/07/88 Corinthians 1x1 Guarani
 31/07/88 Guarani 0x1 Corinthians

Local: Estádio "Brinco de Ouro da Princesa", em Campinas.

Árbitro: Arnaldo Cesar Coelho

Gol: Viola 4' do 1ºT da Prorrogação.

GUA: Sergio Néri; Marquinhos, Vagner, Ricardo Rocha e Albéris; Paulo Isidoro, Barbieri (Mario Maguila) e Neto (Careca); Marco Antonio Boiadeiro, Evair e João Paulo. Técnico: José Luiz Carbone.

COR: Ronaldo; Edson, Marcelo, Denilson e Dida; Biro-Biro, João Paulo e Marcio (Paulinho Gaucho); Viola, Éverton (Wilson Mano) e Paulinho Carioca.

Técnico: Jair Pereira.



ARTILHEIRO

Evair
(Guarani)

19 gols

DIVISÃO ESPECIAL ▶ Disputado de 13 de maio a 18 de dezembro de 1988

A.E. Araçatuba	Bandeirante-BIR*	Bragantino	G.E. Catanduvene	Comercial-RP	Corinthians-PP	Esportiva de Guará	Fernandópolis
F.A. Ituano	Francana	E.C. Lemense	Lençoense	Linense	Marília	Mirassol F.C.	Nacional
Palmeiras-SJBV	Paulista-JU	Ponte Preta*	Radium	Rio Branco-AME	Rio Preto	Saad	E.C. São Bernardo
Tanabi	Taquaritinga	Taubaté	União de Mogi	VOCEM	A.A. Votuporanguense		

*Bandeirante e Ponte Preta foram rebaixados em 1987 e disputariam a Divisão Especial (2ª), mas conseguiram liminar para voltar à 1ª Divisão.

CAMPANHA DO CAMPEÃO

1ª FASE/1ª ETAPA

13/03/88 Bragantino 0x0 E.C. São Bernardo
 20/03/88 Taubaté 0x0 Bragantino
 27/03/88 Bragantino 1x0 Nacional
 17/04/88 Esportiva de Guará 1x1 Bragantino
 24/04/88 Bragantino 1x0 Saad
 01/05/88 União de Mogi 1x0 Bragantino
 07/05/88 E.C. São Bernardo 2x2 Bragantino
 15/05/88 Bragantino 0x1 Taubaté
 21/05/88 Nacional 0x1 Bragantino
 12/06/88 Bragantino 2x1 Esportiva de Guará
 19/06/88 Saad 0x4 Bragantino
 26/06/88 Bragantino 3x0 União de Mogi

2ª ETAPA

03/07/88 Bragantino 2x0 F.A. Ituano
 10/07/88 E.C. Lemense 1x0 Bragantino
 17/07/88 Bragantino 1x0 Paulista-JU
 24/07/88 Bragantino 1x0 Palmeiras-SJBV
 30/08/88 Radium 1x2 Bragantino
 07/08/88 Bragantino 1x0 Rio Branco-AME

21/08/88 F.A. Ituano 0x0 Bragantino
 28/08/88 Bragantino 2x1 E.C. Lemense
 04/09/88 Paulista-JU 2x1 Bragantino
 07/09/88 Palmeiras-SJBV 0x1 Bragantino
 11/09/88 Bragantino 1x0 Radium
 18/09/88 Rio Branco-AME 2x2 Bragantino

CLASSIFICAÇÃO

GRUPO I	PG	J	V	E	D	GP	GC	SG
1º E.C. São Bernardo*	29	24	10	9	5	20	15	5
2º Taubaté*	28	24	10	8	6	26	14	12
3º Nacional	21	24	6	9	9	18	21	-3
4º União de Mogi	18	24	5	8	11	15	30	-15
5º Saad	15	24	5	5	14	13	40	-27
6º Esportiva de Guará**	15	24	3	9	12	11	27	-16

*Classificados para a 2ª Fase. **Torneio de Rebaixamento.

SÉRIE B	PG	J	V	E	D	GP	GC	SG
1º Bragantino*	34	24	14	6	4	29	13	16
2º Paulista-JU*	29	24	11	7	6	37	17	20
3º Rio Branco-AME*	29	24	11	7	6	26	16	10
4º F.A. Ituano*	29	24	9	11	4	31	20	11
5º Palmeiras-SJBV	28	24	11	6	7	23	18	5
6º E.C. Lemense	22	24	5	12	7	17	21	-4
7º Radium**	15	24	4	7	13	14	28	-14

GRUPO II

SÉRIE C	PG	J	V	E	D	GP	GC	SG
1º Comercial-RP*	32	28	11	10	7	28	19	9
2º Rio Preto*	30	28	10	10	8	25	27	-2
3º Francana	29	28	12	5	11	37	35	2
4º A.A. Votuporanguense	27	28	8	11	9	23	26	-3
5º Taquaritinga	27	28	8	11	9	18	22	-4
6º Fernandópolis	27	28	6	15	7	24	21	3
7º Tanabi	26	28	10	6	12	28	29	-1
8º Mirassol F.C.	23	28	10	3	15	27	39	-12

SÉRIE D	PG	J	V	E	D	GP	GC	SG
1º Marília*	36	28	14	8	6	36	20	16
2º Corinthians-PP*	34	28	11	12	5	28	14	14
3º Grêmio Catanduvense*	33	28	11	11	6	30	17	13
4º Lençõense*	30	28	10	10	8	23	23	0
5º VOCEM	25	28	8	9	11	22	28	-6
6º Linense**	23	28	6	11	11	21	32	-11
7º Araçatuba**	18	28	5	8	15	21	39	-18

*Classificados para a Segunda Fase.

**Os dois últimos de cada grupo foram para a disputa do descenso. Nela, Araçatuba, Esportiva de Guará e Radium foram rebaixados.

2ª FASE

09/10/88 Paulista-JU 0x0 Bragantino
 16/10/88 Bragantino 1x0 Marília
 23/10/88 F.A. Ituano 0x0 Bragantino
 30/10/88 Bragantino 1x0 Lençõense
 06/11/88 Corinthians-PP 1x2 Bragantino
 13/11/88 Bragantino 1x0* Paulista-JU
 *TJD: partida suspensa aos 40' do 1º tempo quando estava 0x0; no julgamento, o Bragantino ganhou os pontos.
 20/11/88 Marília 1x2 Bragantino
 27/11/88 Bragantino 1x0 F.A. Ituano
 04/12/88 Lençõense 1x0 Bragantino
 11/12/88 Bragantino 2x0 Corinthians-PP

CLASSIFICAÇÃO

GRUPO III	PG	J	V	E	D	GP	GC	SG
1º G.E. Catanduvense*	15	10	6	3	1	9	1	8
2º Taubaté	14	10	5	4	1	14	6	8
3º E.C. São Bernardo	11	10	3	5	2	8	8	0
4º Rio Branco-AME	8	10	3	2	5	12	12	0
5º Comercial-RP	7	10	3	1	6	10	17	-7
6º Rio Preto	5	10	2	1	7	5	14	-9

GRUPO IV	PG	J	V	E	D	GP	GC	SG
1º Bragantino*	16	10	7	2	1	10	3	7
2º Paulista-JU	11	10	3	5	2	8	7	1
3º Lençõense	11	10	3	5	2	10	9	1
4º F.A. Ituano	10	10	3	4	3	13	10	3
5º Marília	8	10	2	4	4	9	12	-3
6º Corinthians-PP	4	10	1	2	7	6	15	-9

*Ganharam acesso e se classificaram para a Final.

FINAIS

15/12/88 G.E. Catanduvense 0x2 Bragantino
 18/12/88 Bragantino 3x0 G.E. Catanduvense

SEGUNDA DIVISÃO ▶ Disputado de 27 de março a 18 de dezembro de 1988



CAMPANHA DO CAMPEÃO

1ª FASE/1ª ETAPA

27/03/88 Jacareí 1x0* Mauaense

*TJD: O Mauaense não compareceu pois pleiteava vaga na Divisão Especial (2ª) e o processo ainda não tinha sido julgado.

02/04/88 Aparecida E.C. 0x0 Jacareí
 10/04/88 Jacareí 2x1 Jabaquara
 17/04/88 Monte Negro 1x0 Jacareí
 24/04/88 Jacareí 0x3 Grêmio Santanense
 30/04/88 Palestra-SB 1x1 Jacareí
 15/05/88 Mauaense 2x1 Jacareí

22/05/88 Jacareí 1x0 Aparecida E.C.
 08/06/88 Jabaquara 2x1 Jacareí
 05/06/88 Jacareí 2x1 Monte Negro
 12/06/88 Grêmio Santanense 0x0 Jacareí
 19/06/88 Jacareí 3x1 Palestra-SB

2ª ETAPA

26/06/88	Jacareí	0x1	Estrela-ITU
03/07/88	União Bom Retiro	1x1	Jacareí
10/07/88	Jacareí	4x3	Capivariano
17/07/88	Primavera	1x0	Jacareí
24/07/88	Comercial-TIE	0x1	Jacareí
30/07/88	Jacareí	1x0	DERAC
06/08/88	Saltense	1x0*	Jacareí

*TJD: partida interrompida antes do final, resultado mantido.

14/08/88	Jacareí	1x3	Sãomanoelense
21/08/88	Estrela-ITU	1x0	Jacareí
28/08/88	Jacareí	2x0	União Bom Retiro
04/09/88	Capivariano	3x1	Jacareí
07/09/88	Jacareí	1x0	Primavera
11/09/88	Jacareí	2x1	Comercial-TIE
18/09/88	DERAC	1x0	Jacareí
25/09/88	Jacareí	2x1	Saltense
02/10/88	Sãomanoelense	0x0	Jacareí

CLASSIFICAÇÃO

GRUPO I									
SÉRIE A	PG	J	V	E	D	GP	GC	SG	
1º	Monte Negro*	34	28	12	10	6	22	15	7
2º	Grêmio Santanense*	31	28	10	11	7	26	17	9
3º	Palestra S.B.*	30	28	10	10	8	30	30	0
4º	Jacareí*	29	28	12	5	11	28	29	-1
5º	Mauaense	29	28	11	7	10	31	25	6
6º	Jabaquara	19	28	5	9	14	26	39	-13
7º	Aparecida E.C.	14	28	2	10	16	12	37	-25

SÉRIE B	PG	J	V	E	D	GP	GC	SG	
1º	Saltense*	39	28	13	13	2	33	15	18
2º	União Bom Retiro*	31	28	9	13	6	30	25	5
3º	Capivariano*	30	28	10	10	8	40	33	7
4º	Estrela-ITU*	30	28	10	10	8	24	23	1
5º	DERAC	29	28	11	7	10	25	28	-3
6º	Comercial-TIE	27	28	8	11	9	25	30	-5
7º	Sãomanoelense	27	28	6	15	7	33	27	6
8º	Primavera	21	28	8	5	15	21	33	-12

GRUPO II									
SÉRIE C	PG	J	V	E	D	GP	GC	SG	
1º	Independente*	37	28	16	5	7	40	20	20
2º	União Barbarense*	36	28	15	6	7	38	23	15
3º	Velo Clube*	27	28	10	7	11	22	28	-6
4º	Guaçuano*	25	28	8	9	11	18	22	-4
5º	Sanjoanense	25	28	7	11	10	16	21	-5
6º	Serra Negra E.C.	25	28	6	13	9	18	21	-3
7º	Itapira A.C.	22	28	7	8	13	17	32	-15
8º	União de Tambaú	19	28	6	7	15	25	39	-14

SÉRIE D	PG	J	V	E	D	GP	GC	SG	
1º	Matonense*	34	28	14	6	8	42	33	9
2º	Sãocharlense*	32	28	10	12	6	26	21	5
3º	Sertãozinho*	31	28	11	9	8	22	16	6
4º	Pirassununguense*	31	28	10	11	7	22	20	2
5º	Rio Branco-IBI	26	28	9	8	11	25	25	0
6º	Batatais	26	28	9	8	11	24	26	-2
7º	Rio Claro	24	28	9	6	13	22	30	-8

*Classificados para a Segunda Fase.

GRUPO III									
SÉRIE E	PG	J	V	E	D	GP	GC	SG	
1º	Barretos E.C.*	38	28	15	8	5	42	18	24
2º	Olímpia*	36	28	14	8	6	32	16	16
3º	Monte Aprazível*	35	28	16	3	9	35	18	17
4º	Inter-BB*	33	28	12	9	7	34	26	8
5º	Guaiense	30	28	11	8	9	34	29	5
6º	C.A. Jalesense	26	28	10	6	12	29	28	1
7º	Santa Fé	25	28	9	7	12	23	30	-7

SÉRIE F	PG	J	V	E	D	GP	GC	SG	
1º	Dracena*	34	28	14	6	8	31	20	11
2º	Candidomotense*	34	28	13	8	7	29	20	9
3º	Garça F.C.*	28	28	11	6	11	23	28	-5
4º	Palmital*	27	28	10	7	11	27	30	-3
5º	Tupã	24	28	7	10	11	29	43	-14
6º	Santacruzense	20	28	8	4	16	17	34	-17
7º	Guararapes	19	28	7	5	16	20	39	-19
8º	Penapolense	11	28	2	7	19	10	36	-26

*Classificados para a Segunda Fase.

2ª FASE

09/10/88	Jacareí	0x0	Palestra-SB
12/10/88	Monte Negro	1x1	Jacareí
16/10/88	Jacareí	0x0	Grêmio Santanense
23/10/88	Grêmio Santanense	0x0	Jacareí
26/10/88	Jacareí	1x0	Monte Negro
30/10/88	Palestra-SB	1x1	Jacareí

CLASSIFICAÇÃO

SÉRIE G	PG	J	V	E	D	GP	GC	SG	
1º	Grêmio Santanense*	8	6	2	4	0	6	2	4
2º	Jacareí*	7	6	1	5	0	3	2	1
3º	Monte Negro	6	6	1	4	1	4	3	1
4º	Palestra S.B.	3	6	0	3	3	2	8	-6

SÉRIE H	PG	J	V	E	D	GP	GC	SG	
1º	Capivariano*	8	6	4	0	2	9	4	5
2º	Saltense*	6	6	3	0	3	8	5	3
3º	União Bom Retiro	5	6	2	1	3	4	8	-4
4º	Estrela-ITU	5	6	2	1	3	5	9	-4

SÉRIE I	PG	J	V	E	D	GP	GC	SG	
1º	Independente*	9	6	4	1	1	14	6	8
2º	U. Barbarense*	7	6	2	3	1	8	6	2
3º	Guaçuano	5	6	2	1	3	13	10	3
4º	Velo Clube	3	6	1	1	4	4	17	-13

SÉRIE J	PG	J	V	E	D	GP	GC	SG	
1º	Pirassununguense*	8	6	3	2	1	5	2	3
2º	Sãocharlense*	7	6	2	3	1	4	2	2
3º	Matonense	5	6	1	3	2	1	4	-3
4º	Sertãozinho	4	6	0	4	2	1	3	-2

SÉRIE K	PG	J	V	E	D	GP	GC	SG	
1º	Olímpia*	10	6	4	2	0	7	1	6
2º	Barretos E.C.*	8	6	3	2	1	10	3	7
3º	Monte Aprazível	5	6	1	3	2	1	4	-3
4º	Inter-BB	1	6	0	1	5	0	10	-10

SÉRIE L	PG	J	V	E	D	GP	GC	SG	
1º	Candidomotense*	8	6	3	2	1	7	4	3
2º	Garça F.C.*	7	6	2	3	1	2	1	1
3º	Palmital	5	6	1	3	2	2	6	-4
4º	Dracena	4	6	1	2	3	7	7	0

*Classificados para a 3ª Fase.



3ª FASE

06/11/88 Jacareí 1x1 União Barbarense
 09/11/88 Independente 1x0 Jacareí
 13/11/88 Jacareí 2x1 Grêmio Santanense
 20/11/88 Grêmio Santanense 0x1 Jacareí
 23/11/88 Jacareí 2x2 Independente
 27/11/88 União Barbarense 1x3 Jacareí

CLASSIFICAÇÃO

GRUPO OURO	PG	J	V	E	D	GP	GC	SG
1º Jacareí*	8	6	3	2	1	9	6	3
2º Independente	8	6	2	4	0	6	4	2
3º Grêmio Santanense	5	6	1	3	2	5	5	0
4º U. Barbarense	3	6	0	3	3	4	9	-5

GRUPO VERDE	PG	J	V	E	D	GP	GC	SG
1º Capivariano*	8	6	4	0	2	7	2	5
2º Candidomotense	8	6	3	2	1	7	3	4
3º Garça F.C.	4	6	1	2	3	4	8	-4
4º Saltense	4	6	1	2	3	3	8	-5

GRUPO AZUL	PG	J	V	E	D	GP	GC	SG
1º Olímpia*	8	6	4	0	2	9	4	5
2º Sãocarlense	8	6	4	0	2	10	7	3
3º Barretos E.C.	7	6	3	1	2	7	7	0
4º Pirassununguense	1	6	0	1	5	0	8	-8

*Classificados para o Triangular Final e garantiram acesso junto com o Independente.

TRIANGULAR FINAL

04/12/88 Jacareí 2x1 Olímpia
 11/12/88 Capivariano 0x0 Jacareí
 18/12/88 Olímpia 4x1 Capivariano

CLASSIFICAÇÃO FINAL

	PG	J	V	E	D	GP	GC	SG
1º Jacareí	3	2	1	1	0	2	1	1
2º Olímpia	2	2	1	0	1	5	3	2
3º Capivariano	1	2	0	1	1	1	4	-3

TERCEIRA DIVISÃO ▶ Disputado de 20 de março a 11 de novembro de 1988



*O Osvaldo Cruz desistiu da competição após a primeira rodada.

CAMPANHA DO CAMPEÃO

1ª FASE/1ª ETAPA

20/03/88 Itararé 1x2 Central Brasileira
 27/03/88 Central Brasileira 3x0 Paulistano-SR
 10/04/88 Guarani Saltense 3x3 Central Brasileira
 17/04/88 Central Brasileira 2x0 Paulistano-JU
 24/04/88 Embu Guaçu 1x3 Central Brasileira
 01/05/88 Central Brasileira 2x0 Itararé
 08/05/88 Paulistano-SR 2x1 Central Brasileira
 13/05/88 Central Brasileira 2x1 Guarani Saltense
 22/05/88 Paulistano-JU 0x3 Central Brasileira
 29/05/88 Central Brasileira 4x0 Embu Guaçu

2ª ETAPA

05/06/88 Central Brasileira 1x0 Guapira
 12/06/88 V. das Palmeiras 0x3 Central Brasileira
 19/06/88 Central Brasileira 1x0 Paulista-SUZ
 26/06/88 Grêmio Taboão 0x2 Central Brasileira
 03/07/88 Central Brasileira 0x0 Itaquaquecetuba
 10/07/88 XV de Caraguá 1x2 Central Brasileira
 17/07/88 Guapira 0x1 Central Brasileira
 24/07/88 Central Brasileira 2x0 Vila das Palmeiras
 30/07/88 Paulista-SUZ 1x1 Central Brasileira
 07/08/88 Central Brasileira 3x0 Grêmio Taboão
 14/08/88 Itaquaquecetuba 0x0 C. Brasileira
 21/08/88 Central Brasileira 2x0 XV de Caraguá

CLASSIFICAÇÃO

GRUPO I	PG	J	V	E	D	GP	GC	SG
SÉRIE A								
1º Paulista-SUZ*	30	22	12	6	4	28	12	16
2º Guapira*	29	22	12	5	5	30	12	18
3º Vila das Palmeiras*	22	22	7	8	7	19	21	-2
4º Itaquaquecetuba**	20	22	9	7	6	20	12	8
5º XV de Caraguá	20	22	7	6	9	29	24	5
6º Grêmio Taboão	10	22	3	4	15	10	39	-29

**Perdeu 5 pontos por utilizar jogador irregular.

SÉRIE B	PG	J	V	E	D	GP	GC	SG
1º Central Brasileira*	33	22	17	4	1	43	10	33
2º Paulistano-SR*	26	22	11	4	7	24	22	2
3º Guarani Saltense*	21	22	8	5	9	29	26	3
4º Paulistano-JU*	18	22	7	4	11	19	28	-9
5º Itararé	10	22	3	4	15	11	34	-23
6º Embu Guaçu**	0	22	7	1	14	18	40	22

**Perdeu 15 pontos por utilizar jogadores irregulares.

GRUPO II	PG	J	V	E	D	GP	GC	SG
SÉRIE C								
1º Oeste*	22	18	9	4	5	23	12	11
2º São Simão*	20	18	9	2	7	27	18	9
3º Jaboticabal*	18	18	6	6	6	18	18	0
4º Estrela da Bela Vista	13	18	4	5	9	9	25	-16
5º Palmeirinha	9	18	1	7	10	10	23	-13

*Classificados para a 2ª Fase.

SÉRIE D	PG	J	V	E	D	GP	GC	SG
1º Iracemapolense*	26	18	9	8	1	23	9	14
2º Operário-TAM*	23	18	9	5	4	16	14	2
3º Palmeiras-FRA*	20	18	7	6	5	17	12	5
4º Palmeirense	19	18	7	5	6	25	25	0
5º Grêmio Atibaense	10	18	2	6	10	9	21	-12

GRUPO III

SÉRIE E	PG	J	V	E	D	GP	GC	SG
1º Riolândia*	18	14	6	6	2	24	14	10
2º Nevenense*	13	14	3	7	4	16	19	-3
3º Paulista-NHA	12	14	5	2	7	14	21	-7
4º Flamengo-PRJ	8	14	1	6	7	13	28	-15
5º A.E. Osvaldo Cruz**	Desistiu							

**Desistiu da competição.

SÉRIE F	PG	J	V	E	D	GP	GC	SG
1º Chavantense*	16	14	6	4	4	15	9	6
2º Ranchariense*	16	14	6	4	4	21	19	2
3º Corinthians-PV*	15	14	5	5	4	19	13	6
4º Beira Rio*	14	14	4	6	4	14	13	1
5º São Bento-MAR**	Eliminado							

*Classificados para a 2ª Fase. **O São Bento-MAR foi excluído pelo TJD por não ter comparecido a um jogo no dia 10/7. Todos os seus jogos foram cancelados.

2ª FASE

28/08/88 Paulistano-SR 1x3 Central Brasileira
 03/09/88 Central Brasileira 3x0 Paulistano-JU
 07/09/88 Guarani Saltense 0x1 Central Brasileira
 11/09/88 Central Brasileira 1x0 Guarani Saltense
 18/09/88 Paulistano-JU 0x0* Central Brasileira
 *TJD: partida interrompida no intervalo por falta de garantias, resultado mantido.
 25/09/88 Central Brasileira 1x1 Paulistano-SR

CLASSIFICAÇÃO

SÉRIE G	PG	J	V	E	D	GP	GC	SG
1º Guapira*	8	6	3	2	1	7	5	2
2º Itaquaquecetuba	6	6	3	0	3	7	5	2
3º Paulista-SUZ	5	6	2	1	3	4	4	0
4º V. das Palmeiras	5	6	2	1	3	5	9	-4

SÉRIE H	PG	J	V	E	D	GP	GC	SG
1º Central Brasileira*	10	6	4	2	0	9	2	7
2º Paulistano-SR	7	6	3	1	2	10	9	1
3º Guarani Saltense	4	6	2	0	4	7	8	-1
4º Paulistano-JU	3	6	1	1	4	1	8	-7

SÉRIE I	PG	J	V	E	D	GP	GC	SG
1º Oeste*	6	4	3	0	1	5	2	3
2º São Simão	3	4	1	1	2	2	3	-1
3º Jaboticabal	3	4	1	1	2	1	3	-2

SÉRIE J	PG	J	V	E	D	GP	GC	SG
1º Iracemapolense*	7	4	3	1	0	5	0	5
2º Palmeiras-FRA	5	4	2	1	1	3	2	1
3º Operário-TAM	0	4	0	0	4	0	6	-6

SÉRIE K	PG	J	V	E	D	GP	GC	SG
1º Riolândia*	6	4	2	2	0	6	1	5
2º Corinthians-PV	3	4	1	1	2	6	6	0
3º Nevenense	3	4	1	1	2	3	8	-5

SÉRIE L	PG	J	V	E	D	GP	GC	SG
1º Chavantense*	6	4	2	2	0	5	1	4
2º Ranchariense	5	4	2	1	1	5	6	-1
3º Beira Rio	1	4	0	1	3	4	7	-3

*Classificados para a 3ª Fase.

3ª FASE/GRUPO OURO

16/10/88 Central Brasileira 3x1 Guapira
 23/10/88 Oeste 1x0 Central Brasileira
 30/10/88 Central Brasileira 1x0 Oeste
 06/11/88 Guapira 0x0* Central Brasileira
 *Suspensa aos 11' do 1º tempo (placar de 0x0), o TJD decidiu pela realização de um novo jogo.
 27/11/88 Guapira 0x0 Central Brasileira
 *Partida remarcada do dia 6/11.

CLASSIFICAÇÃO

GRUPO OURO	PG	J	V	E	D	GP	GC	SG
1º Central Brasileira*	5	4	2	1	1	4	2	2
2º Oeste	5	4	2	1	1	3	2	1
3º Guapira	2	4	0	2	2	2	5	-3

GRUPO VERDE	PG	J	V	E	D	GP	GC	SG
1º Iracemapolense*	5	4	2	1	1	3	2	1
2º Riolândia	4	4	2	0	2	3	5	-2
3º Chavantense	3	4	1	1	2	3	2	1

*Acesso e classificação para a Final.

FINAIS

04/11/88 Iracemapolense 2x0 Central Brasileira
 11/11/88 Central Brasileira 1x0 Iracemapolense
 Prorrogação: 0x0

*Central Brasileira campeã.

1989

LIGA EM OPERAÇÃO E CAMPEÕES

LIGA	1ª DIVISÃO	2ª DIVISÃO	3ª DIVISÃO	4ª DIVISÃO
 FPF	 São Paulo	 F.A. Ituano	 Sãocarlense	 Jaboticabal

Experiências marcam o Paulistão

Vinte e dois times, divididos em dois grupos de 11, enfrentando-se primeiro fora do grupo e depois dentro do grupo.

E mais: diferentes pesos para as vitórias, com maior bonificação pela quantidade de gols marcados. Havia até disputa por pênaltis em caso de 0 a 0.

O Campeonato Paulista de 1989 novamente alterava a fórmula da edição anterior, e viu o São Paulo ultrapassar o Santos no número de títulos: 16 a 15. As semifinais já revelariam uma surpresa.

O São Paulo eliminou o Bragantino (de quem venceria o Brasileirão de 1991, por sinal), enquanto o Corinthians foi superado pelo São José na prorrogação.

Na grande decisão, com dois jogos no Morumbi, vitória do São Paulo na ida por 1 a 0 e empate sem gols na volta.



© Acervo/Placar

PRIMEIRA DIVISÃO ▶ Disputado de 18 de fevereiro a 02 de julho 1989

 América-SJRP	 Botafogo-RP	 Bragantino	 G.E. Catanduense	 Corinthians	 Ferroviária-ARQ	 Juventus	 Guarani
 Inter de Limeira	 Mogi Mirim	 Noroeste	 Novorizontino	 Palmeiras	 Portuguesa	 E.C. Santo André	 Santos
 São Bento-SO	 São José E.C.	 São Paulo	 União São João	 XV de Jaú	 XV de Piracicaba		

CAMPANHA DO CAMPEÃO

1ª FASE

23/02/89	XV de Piracicaba	1x0	São Paulo
01/03/89	São Paulo	3x0	Mogi Mirim
04/03/89	Noroeste	1x3	São Paulo
12/03/89	São Paulo	4x1	América-SJRP
22/03/89	U. São João	0(4)x0(2)	São Paulo
26/03/89	São Paulo	0(4)x0(2)	G.E. Catanduense
29/03/89	Novorizontino	0(7)x0	São Paulo
05/04/89	Botafogo-RP	0x1	São Paulo
09/04/89	São Paulo	1x1	Ferroviária-ARQ
15/04/89	São José E.C.	0(5)x0(3)	São Paulo
19/04/89	Juventus	0x4	São Paulo
23/04/89	Portuguesa	1x1	São Paulo
30/04/89	São Paulo	1x1	Palmeiras
04/05/89	Bragantino	1x0	São Paulo
07/05/89	São Paulo	0x2	Corinthians
14/05/89	São Paulo	1x0	Guarani
18/05/89	Santos	2x1	São Paulo
21/05/89	São Paulo	3x0	São Bento-SO
27/05/89	São Paulo	1x0	E.C. Santo André

CLASSIFICAÇÃO

GRUPO 1	PG	J	V	E	D	GP	GC	SG
1º Mogi Mirim*	22	21	9	5	7	20	26	-6
2º Inter de Limeira*	22	21	6	10	5	17	15	2
3º União São João*	20	21	6	11	4	20	18	2
4º Novorizontino*	19	21	6	8	7	17	21	-4
5º XV de Piracicaba	19	21	6	9	6	18	20	-2
6º Noroeste	18	21	6	3	12	20	33	-13
7º América-SJRP	17	21	5	7	9	16	26	-10
8º G.E. Catanduense	16	21	7	4	10	19	19	0
9º Ferroviária-ARQ	13	21	5	4	12	16	33	-17
10º Botafogo-RP	13	21	2	11	8	14	27	-13
11º XV de Jaú	11	21	4	5	12	15	23	-8

GRUPO 2	PG	J	V	E	D	GP	GC	SG
1º Palmeiras*	36	21	13	8	0	34	6	28
2º São José E.C.*	33	21	12	5	4	31	16	15
3º Guarani*	29	21	9	9	3	34	15	19
4º Portuguesa*	29	21	9	9	3	32	15	17
5º São Paulo*	29	21	9	8	4	27	12	15
6º Corinthians*	28	21	10	5	6	27	17	10
7º Bragantino*	25	21	10	5	6	18	15	3
8º Santos*	22	21	6	12	3	17	12	5
9º E.C. Santo André	17	21	6	8	7	14	24	-10
10º Juventus	13	21	3	6	12	16	31	-15
11º São Bento-SO	10	21	3	6	12	9	27	-18

*Classificados para a Segunda Fase.

2ª FASE

03/06/89 São Paulo 1x1 Guarani
 08/06/89 Inter de Limeira 1x1 São Paulo
 14/06/89 São Paulo 1x0 Inter de Limeira
 17/06/89 Guarani 2x3 São Paulo

CLASSIFICAÇÃO

GRUPO 1	PG	J	V	E	D	GP	GC	SG
1º Corinthians*	7	4	3	1	0	7	2	5
2º Santos	4	4	1	2	1	3	4	-1
3º Mogi Mirim	1	4	0	1	3	2	6	-4

GRUPO 2	PG	J	V	E	D	GP	GC	SG
1º Bragantino*	6	4	3	0	1	5	2	3
2º Palmeiras	4	4	1	2	1	2	3	-1
3º Novorizontino	2	4	0	2	2	0	2	-2

GRUPO 3	PG	J	V	E	D	GP	GC	SG
1º São José E.C.*	5	4	2	1	1	5	3	2
2º Portuguesa	5	4	2	1	1	6	4	2
3º União São João	2	4	1	0	3	4	8	-4

GRUPO 4	PG	J	V	E	D	GP	GC	SG
1º São Paulo*	6	4	2	2	0	6	4	2
2º Guarani	3	4	1	1	2	6	6	0
3º Inter de Limeira	3	4	1	1	2	3	5	-2

*Classificados para a Semifinal.

SEMIFINAL

21/06/89 Bragantino 0x2 São Paulo
 24/06/89 São Paulo 1x0 Bragantino

FINAL

28/06/89 São Paulo 1x0 São José E.C.
 02/07/89 São José E.C. 0x0 São Paulo
 Local: Estádio "Cícero Pompeu de Toledo", no Morumbi.

Árbitro: José de Assis Aragão.

SJEC: Luis Henrique; Marcelo, Juninho, André Luis e Joãozinho; Delacir, Fabiano (Wilson) e Vander Luis; Donizetti (Henrique), Toni e Tita.

Técnico: Ademir Mello.

SP: Gilmar; Zé Teodoro, Adilson, Ricardo Rocha e Nelsinho; Vizolli, Bobô (Benê) e Raf; Mario Tilico, Nei (Bernardo) e Edivaldo.

Técnico: Carlos Alberto Silva.



ARTILHEIRO
 Toninho (Portuguesa)
 e Toni (São José)

12 gols

DIVISÃO ESPECIAL ▶ Disputado de 02 de abril a 16 de dezembro de 1989



CAMPANHA DO CAMPEÃO

1ª FASE/1ª ETAPA

02/04/89 Jacaref 0x1 F.A. Ituano
 09/04/89 F.A. Ituano 1x0 União de Mogi
 16/04/89 E.C. São Bernardo 0x0 F.A. Ituano
 23/04/89 F.A. Ituano 0x0 Rio Branco-AME
 30/04/89 Taubaté 0x2 F.A. Ituano
 07/05/89 F.A. Ituano 0x0 Capivariano
 13/05/89 Nacional 0x1 F.A. Ituano
 21/05/89 F.A. Ituano 2x0 Jacaref
 27/05/89 União de Mogi 0x0 F.A. Ituano
 04/06/89 F.A. Ituano 3x1 E.C. São Bernardo
 15/06/89 Rio Branco-AME 0x0 F.A. Ituano
 18/06/89 F.A. Ituano 2x0 Taubaté
 25/06/89 Capivariano 1x0 F.A. Ituano
 02/07/89 F.A. Ituano 2x0 Nacional

2ª ETAPA

09/07/89 Paulista-JU 2x0 F.A. Ituano
 16/07/89 F.A. Ituano 2x1 E.C. Lemense
 23/07/89 Ponte Preta 1x0 F.A. Ituano
 06/08/89 F.A. Ituano 3x0 Independente
 13/08/89 Palmeiras-SJBV 0x1 F.A. Ituano
 27/08/89 F.A. Ituano 3x1 Paulista-JU

10/09/89 E.C. Lemense 1x1 F.A. Ituano
 17/09/89 F.A. Ituano 0x0 Ponte Preta

24/09/89 Independente 2x1 F.A. Ituano
 01/10/89 F.A. Ituano 4x0 Palmeiras-SJBV

CLASSIFICAÇÃO

GRUPO I	PG	J	V	E	D	GP	GC	SG
1º Rio Branco-AME*	29	24	9	11	4	22	16	6
2º Nacional*	28	24	10	8	6	21	18	3
3º Capivariano*	27	24	9	9	6	22	16	6
4º União de Mogi	22	24	7	8	9	17	19	-2
5º Taubaté	21	24	8	5	11	18	23	-5
6º Jacaref	13	24	3	7	14	11	28	-17
7º E.C. São Bernardo	7	24	2	3	19	13	42	-29

SÉRIE B	PG	J	V	E	D	GP	GC	SG
1º F.A. Ituano*	33	24	13	7	4	29	10	19
2º Ponte Preta*	32	24	10	12	2	25	9	16
3º Paulista-JU*	30	24	13	4	7	23	14	9
4º E.C. Lemense	27	24	9	9	6	19	16	3
5º Palmeiras-SJBV	22	24	7	8	9	16	20	-4
6º Independente	21	24	7	7	10	20	25	-5

GRUPO II								
SÉRIE C	PG	J	V	E	D	GP	GC	SG
1º Tanabi*	28	26	10	8	8	18	17	1
2º Taquaritinga*	26	26	8	10	8	19	16	3
3º Bandeirante-BIR	25	26	6	13	7	24	25	-1
4º Mirassol F.C.	25	26	5	15	6	24	25	-1
5º Marília	24	26	7	10	9	24	25	-1
6º Corinthians-PP	20	26	4	12	10	12	22	-10
7º VOCEM	19	26	5	9	12	15	31	-16

SÉRIE D								
PG	J	V	E	D	GP	GC	SG	
1º Francana*	32	26	12	8	6	40	22	18
2º Rio Preto*	31	26	11	9	6	26	18	8
3º Fernandópolis*	29	26	10	9	7	23	21	2
4º A.A.Votuporanguense*	28	26	11	6	9	28	26	2
5º Comercial-RP	26	26	8	10	8	30	26	4
6º Olímpia	26	26	7	12	7	23	26	-3
7º Linense	25	26	6	13	7	18	24	-6

*Classificados para a Segunda Fase.

2ª FASE

15/10/89 Rio Preto 0x0 F.A. Ituano
 22/10/89 F.A. Ituano 2x0 A.A. Votuporanguense
 29/10/89 Nacional 0x0 F.A. Ituano
 05/11/89 F.A. Ituano 1x1 Nacional
 12/11/89 A.A. Votuporanguense 1x3 F.A. Ituano
 18/11/89 F.A. Ituano 0x0 Rio Preto

CLASSIFICAÇÃO

GRUPO III								
PG	J	V	E	D	GP	GC	SG	
1º Francana*	9	6	3	3	0	8	3	5
2º Ponte Preta*	9	6	3	3	0	6	2	4
3º Rio Branco-AME	5	6	2	1	3	5	6	-1
4º Fernandópolis F.C.	1	6	0	1	5	4	12	-8

GRUPO IV								
PG	J	V	E	D	GP	GC	SG	
1º F.A. Ituano*	8	6	2	4	0	6	2	4
2º Rio Preto	6	6	1	4	1	5	5	0
3º A.A.Votuporanguense	5	6	1	3	2	5	8	-3
4º Nacional	5	6	0	5	1	6	7	-1

GRUPO V								
PG	J	V	E	D	GP	GC	SG	
1º Taquaritinga*	10	6	4	2	0	10	1	9
2º Paulista-JU	8	6	3	2	1	4	4	0
3º Tanabi	6	6	3	0	3	11	9	2
4º Capivariano	0	6	0	0	6	3	14	-11

*Classificados para a Semifinal.

SEMIFINAL

26/11/89 Taquaritinga 0x1 Ponte Preta
 03/12/89 Ponte Preta 3x1 Taquaritinga

FINAIS

10/12/89 Ponte Preta 3x1 F.A. Ituano
 16/12/89 F.A. Ituano 2x0 Ponte Preta

■ Acesso: F.A. Ituano e Ponte Preta

SEGUNDA DIVISÃO ▶ Disputado de 02 de abril a 10 de dezembro de 1989



CAMPANHA DO CAMPEÃO

1ª FASE/1ª ETAPA

02/04/89 Matonense 2x0 Sãocarlense
 09/04/89 Sãocarlense 1x1 Sertãozinho
 16/04/89 Rio Branco-IBI 0x1 Sãocarlense
 23/04/89 Sãocarlense 0x0 Batatais
 07/05/89 Sãocarlense 2x0 Inter-BB
 14/05/89 Sãocarlense 2x0 Matonense
 21/05/89 Sertãozinho 2x1 Sãocarlense
 28/05/89 Sãocarlense 2x0 Rio Branco-IBI
 04/06/89 Batatais 1x0 Sãocarlense
 18/06/89 Inter-BB 1x1 Sãocarlense

2ª ETAPA/GRUPO II

25/06/89 Sãocarlense 2x2 Iracemapolense
 02/06/89 Oeste 0x1 Sãocarlense
 09/07/89 Radium 0x2 Sãocarlense
 16/07/89 Sãocarlense 1x0 Guaçuano

23/07/89 Itapira A.C. 0x3 Sãocarlense
 09/08/89 Iracemapolense 1x1 Sãocarlense
 06/08/89 Sãocarlense 2x1 Oeste

13/08/89 Sãocarlense 2x0 Radium
 20/08/89 Guaçuano 1x2 Sãocarlense
 27/08/89 Sãocarlense 2x0 Itapira A.C.

CLASSIFICAÇÃO

GRUPO I								
GRUPO A	PG	J	V	E	D	GP	GC	SG
1º Mauaense*	27	22	11	5	6	25	16	9
2º Palestra S.B.*	26	22	9	8	5	26	18	8
3º Esportiva de Guará*	25	22	9	7	6	20	12	8
4º Monte Negro*	24	22	7	10	5	20	15	5
5º Grêmio Santanense	20	22	6	8	8	18	21	-3
6º Jabaquara	12	22	2	8	12	12	38	-26

*Classificados para a 2ª Fase.

GRUPO B	PG	J	V	E	D	GP	GC	SG
1º Central Brasileira*	33	22	13	7	2	32	10	22
2º União Barbarense*	31	22	13	5	4	40	10	30
3º União Bom Retiro*	24	22	10	4	8	28	25	3
4º Estrela de Itu*	20	22	5	10	7	16	21	-5
5º DERAC	19	22	7	5	10	20	25	-5
6º Rio Claro	3	22	0	3	19	9	55	-46

GRUPO II

GRUPO C	PG	J	V	E	D	GP	GC	SG
1º Sãocarlense*	29	20	12	5	3	28	12	16
2º Iracemapolense*	22	20	7	8	5	15	14	1
3º Guaçuano*	21	20	9	3	8	18	16	2
4º Radium*	20	20	7	6	7	15	19	-4
5º Oeste	19	20	6	7	7	23	18	5
6º Itapira A.C.	9	20	1	7	12	9	35	-26

GRUPO D	PG	J	V	E	D	GP	GC	SG
1º Matonense*	27	20	11	5	4	19	10	9
2º Sertãozinho*	26	20	10	6	4	27	12	15
3º Batatais*	20	20	7	6	7	14	15	-1
4º Inter-BB*	16	20	5	6	9	11	18	-7
5º Rio Branco-IBI	11	20	3	5	12	10	20	-10

GRUPO III

GRUPO E	PG	J	V	E	D	GP	GC	SG
1º Barretos E.C.*	30	22	11	8	3	33	20	13
2º Guairense*	28	22	11	6	5	29	15	14
3º Santa Fé*	26	22	8	10	4	23	15	8
4º C.A. Jalesense*	24	22	9	6	7	20	16	4
5º Riolândia**	13	22	5	8	9	12	16	-4
6º Monte Aprazível	11	22	3	5	14	15	35	-20

**O Riolândia perdeu 5 pontos por utilizar jogador irregular.

GRUPO F	PG	J	V	E	D	GP	GC	SG
1º Santacruzense*	25	22	9	7	6	23	20	3
2º Garça F.C.*	24	22	7	10	5	21	14	7
3º Guararapes*	23	22	7	9	6	22	26	-4
4º A.E. Araçatuba*	19	22	5	9	8	17	21	-4
5º Dracena	18	22	5	8	9	20	25	-5
6º Tupã	18	22	4	10	8	17	29	-12

*Classificados para a 2ª Fase.

2ª FASE

02/09/89 Palestra-SB 1x0 Sãocarlense
 07/09/89 Sãocarlense 2x2 União Bom Retiro
 10/09/89 Radium 1x2 Sãocarlense
 17/09/89 Sãocarlense 3x1 Radium
 24/09/89 União Bom Retiro 1x1 Sãocarlense
 01/10/89 Sãocarlense 1x0 Palestra-SB

CLASSIFICAÇÃO

GRUPO G	PG	J	V	E	D	GP	GC	SG
1º União Barbarense*	8	6	3	2	1	3	1	2
2º Guaçuano*	7	6	3	1	2	5	3	2
3º Monte Negro	7	6	2	3	1	4	3	1
4º Mauaense	2	6	0	2	4	1-	6	-5

GRUPO H	PG	J	V	E	D	GP	GC	SG
1º Esportiva de Guará*	7	6	2	3	1	3-	3	0
2º Central Brasileira*	7	6	1	5	0	5-	2	3
3º Iracemapolense	6	6	1	4	1	4-	4	0
4º Estrela de Itu	4	6	0	4	2	2-	5	-3

GRUPO I	PG	J	V	E	D	GP	GC	SG
1º Sãocarlense*	8	6	3	2	1	9	6	3
2º União Bom Retiro*	8	6	2	4	0	8	6	2
3º Radium	4	6	1	2	3	6	7	-1
4º Palestra S.B.	4	6	1	2	3	5	9	-4

GRUPO J	PG	J	V	E	D	GP	GC	SG
1º Inter-BB*	9	6	4	1	1	9	6	3
2º Garça F.C.*	6	6	1	4	1	7	7	0
3º Matonense	5	6	1	3	2	8	9	-1
4º Santa Fé	4	6	0	4	2	6	8	-2

GRUPO K	PG	J	V	E	D	GP	GC	SG
1º Sertãozinho*	7	6	2	3	1	8	5	3
2º C.A. Jalesense*	6	6	2	2	2	6	5	1
3º Guararapes	6	6	2	2	2	7	10	-3
4º Barretos E.C.	5	6	0	5	1	4	5	-1

GRUPO L	PG	J	V	E	D	GP	GC	SG
1º Guairense*	10	6	4	2	0	6-	2	4
2º A.E. Araçatuba*	7	6	1	5	0	4-	2	2
3º Batatais	4	6	1	2	3	8	6	2
4º Santacruzense	3	6	1	1	4	2	10	-8

*Classificados para a 3ª Fase.

3ª FASE

15/10/89 União Barbarense 0x0 Sãocarlense
 22/10/89 Sãocarlense 2x1 União Bom Retiro
 29/10/89 Guaçuano 0x0 Sãocarlense
 05/11/89 Sãocarlense 3x2 Guaçuano
 12/11/89 União Bom Retiro 0x0 Sãocarlense
 19/11/89 Sãocarlense 1x1 União Barbarense

CLASSIFICAÇÃO

GRUPO OURO	PG	J	V	E	D	GP	GC	SG
1º Sãocarlense*	8	6	2	4	0	6	4	2
2º União Barbarense	7	6	2	3	1	8	6	2
3º União Bom Retiro	6	6	2	2	2	6	6	0
4º Guaçuano	3	6	1	1	4	7	11	-4

GRUPO VERDE	PG	J	V	E	D	GP	GC	SG
1º A.E. Araçatuba*	8	6	3	2	1	5	1	4
2º Central Brasileira	7	6	2	3	1	5	3	2
3º Esportiva de Guará	5	6	1	3	2	1	4	-3
4º Guairense	4	6	1	2	3	2	5	-3

GRUPO AZUL	PG	J	V	E	D	GP	GC	SG
1º Sertãozinho*	9	6	3	3	0	8	1	7
2º Inter-BB	7	6	2	3	1	7	5	2
3º C.A. Jalesense	6	6	1	4	1	3	3	0
4º Garça F.C.	2	6	0	2	4	2	11	-9

*Classificados para o Triangular Final.

TRIANGULAR FINAL

26/11/89 A.E. Araçatuba 1x2 Sãocarlense
 10/12/89 Sãocarlense 1x0 Sertãozinho

CLASSIFICAÇÃO FINAL

	PG	J	V	E	D	GP	GC	SG
1º Sãocarlense	4	2	2	0	0	3	1	2
2º Sertãozinho	2	2	1	0	1	5	1	4
3º A.E. Araçatuba	0	2	0	0	2	1	7	-6

TERCEIRA DIVISÃO ▶ Disputado de 09 de abril a 10 de dezembro de 1989



*Fusão do C.A. Paulista com o Suzano F.C.

CAMPANHA DO CAMPEÃO

1ª FASE/1ª ETAPA

09/04/89 Jaboticabal 3x0 Palmeiras-FRA
 16/04/89 Operário-TAM 1x1 Jaboticabal
 23/04/89 Jaboticabal 6x0 Guariba
 30/04/89 Ituveravense 0x2 Jaboticabal
 21/05/89 Palmeiras-FRA 0x0 Jaboticabal
 28/05/89 Jaboticabal 3x1 Operário-TAM
 04/05/89 Guariba 0x0 Jaboticabal
 11/06/89 Jaboticabal 2x1 Ituveravense

2ª ETAPA

09/07/89 Palmeirense 0x1 Jaboticabal
 16/07/89 Jaboticabal 4x1 Palmeirinha
 23/07/89 Estrela da B. Vista 2x2 Jaboticabal
 06/08/89 São Simão 0x0 Jaboticabal
 20/08/89 Jaboticabal 1x0 Palmeirense
 27/08/89 Palmeirinha 1x1 Jaboticabal
 03/09/89 Jaboticabal 5x0 Estrela da B. Vista
 17/09/89 Jaboticabal 3x0 São Simão

CLASSIFICAÇÃO

GRUPO I									
SÉRIE A	PG	J	V	E	D	GP	GC	SG	
1º União Suzano*	35	24	15	5	4	35	14	21	
2º XV de Caraguá*	31	24	13	5	6	30	19	11	
3º Comercial-REG*	28	24	10	8	6	47	24	23	
4º Embu Guaçu*	24	24	8	8	8	23	30	-7	
5º Itaquaquecetuba	22	24	8	6	10	28	33	-5	
6º Benfica-GJA	15	24	6	3	15	21	28	-7	
7º Grêmio Taboão	7	24	2	3	19	14	62	-48	

SÉRIE B	PG	J	V	E	D	GP	GC	SG	
1º Guapira*	38	24	16	6	2	42	15	27	
2º Guarani Saltense*	26	24	10	6	8	28	26	2	
3º Grêmio Atibaiense*	25	24	10	5	9	29	25	4	
4º Paulistano-SR*	24	24	9	6	9	37	32	5	
5º Paulistano-JU	19	24	6	7	11	16	29	-13	
6º Vila das Palmeiras	18	24	6	6	12	18	31	-13	

GRUPO II									
SÉRIE C	PG	J	V	E	D	GP	GC	SG	
1º Paraguaçuense*	25	18	9	7	2	35	10	25	
2º São Paulo-AVA*	21	18	8	5	5	24	16	8	
3º Ranchariense*	19	18	6	7	5	18	17	1	
4º Chavantense	14	18	6	2	10	17	27	-10	
5º Flamengo-PRJ	6	17	3	0	14	11	39	-28	

*Classificados para a 2ª Fase.

SÉRIE D								
	PG	J	V	E	D	GP	GC	SG
1º Beira Rio*	23	18	9	5	4	28	17	11
2º Corinthians-PV*	22	18	8	6	4	19	14	5
3º José Bonifácio E.C.*	21	17	8	5	4	20	15	5
4º Nevenense	16	18	5	6	7	19	18	1
5º Paulista-NHA	11	18	3	5	10	17	35	-18

GRUPO III									
SÉRIE E	PG	J	V	E	D	GP	GC	SG	
1º Jaboticabal*	26	16	10	6	0	34	7	27	
2º Palmeiras-FRA*	19	16	7	5	4	18	16	2	
3º Operário-TAM*	18	16	6	6	4	20	18	2	
4º Ituveravense*	17	16	6	5	5	22	20	2	
5º Guariba	9	16	2	5	9	9	27	-18	

SÉRIE F	PG	J	V	E	D	GP	GC	SG	
1º Palmeirinha*	19	16	6	7	3	21	13	8	
2º São Simão*	17	16	7	3	6	13	15	-2	
3º Estrela da Bela Vista	11	16	2	7	7	21	27	-6	
4º Palmeirense	8	16	2	4	10	12	27	-15	

*Classificados para a 2ª Fase.

2ª FASE

08/10/89 Ituveravense 0x1 Jaboticabal
 15/10/89 Jaboticabal 1x0 Palmeiras-FRA
 22/10/89 Palmeiras-FRA 1x0 Jaboticabal
 29/10/89 Jaboticabal 5x0 Ituveravense

CLASSIFICAÇÃO

SÉRIE G	PG	J	V	E	D	GP	GC	SG	
1º União Suzano*	9	6	4	1	1	8	3	5	
2º Comercial-REG	8	6	4	0	2	9	8	1	
3º Paulistano-SR	5	6	2	1	3	9	9	0	
4º XV de Caraguá	2	6	1	0	5	5	11	-6	

SÉRIE H	PG	J	V	E	D	GP	GC	SG	
1º Guapira*	9	6	4	1	1	9	4	5	
2º Guarani Saltense	8	6	3	2	1	8	6	2	
3º Embu Guaçu	4	6	1	2	3	9	13	-4	
4º Grêmio Atibaiense	3	6	0	3	3	5	8	-3	

SÉRIE I	PG	J	V	E	D	GP	GC	SG	
1º Paraguaçuense*	7	4	3	1	0	4	1	3	
2º São Paulo-AVA	3	4	1	1	2	5	4	1	
3º Corinthians-PV	2	4	1	0	3	4	8	-4	

*Classificados para a 3ª Fase.

SÉRIE J	PG	J	V	E	D	GP	GC	SG
1º Beira Rio*	5	4	2	1	1	5	2	3
2º José Bonifácio E.C.	5	4	2	1	1	4	3	1
3º Ranchariense	2	4	1	0	3	1	5	-4

SÉRIE K	PG	J	V	E	D	GP	GC	SG
1º Jaboticabal*	6	4	3	0	1	7	1	6
2º Palmeiras-FRA	6	4	3	0	1	4	2	2
3º Ituveravense	0	4	0	0	4	1	9	-8

SÉRIE L	PG	J	V	E	D	GP	GC	SG
1º Operário-TAM*	5	4	2	1	1	6	2	4
2º Palmeirinha	5	4	2	1	1	5	3	2
3º São Simão	2	4	1	0	3	2	8	-6

*Classificados para a 3ª Fase.

3ª FASE

05/11/89 Beira Rio 0x0 Jaboticabal
 12/11/89 Jaboticabal 3x0 Operário-TAM
 19/11/89 Operário-TAM 1x1 Jaboticabal
 26/11/89 Jaboticabal 3x1 Beira Rio

CLASSIFICAÇÃO

GRUPO OURO	PG	J	V	E	D	GP	GC	SG
1º Guapira*	6	4	3	0	1	8	5	3
2º Paraguaçuense	4	4	2	0	2	7	6	1
3º União Suzano	2	4	1	0	3	1	5	-4

GRUPO VERDE	PG	J	V	E	D	GP	GC	SG
1º Jaboticabal*	6	4	2	2	0	7	2	5
2º Operário-TAM	3	4	1	1	2	6	7	-1
3º Beira Rio	3	4	1	1	2	4	8	-4

*Garantiram acesso e classificação para a Final.

FINAIS

03/12/89 Guapira 1x1 Jaboticabal
 10/12/89 Jaboticabal 1x1 Guapira

Prorrogação: 0x0

Jaboticabal campeão [melhor campanha]

1990

LIGA	1ª DIVISÃO	2ª DIVISÃO	3ª DIVISÃO	4ª DIVISÃO
 FPF	 Bragantino	 Olimpia	 Jaboticabal	 Corinthians-PV

Bragança leva a grande Final Caipira

Enganou-se quem apostava em Corinthians, São Paulo ou Palmeiras naquele ano de Copa do Mundo. No Campeonato Paulista de 1990, quem mandou foi o interior.

Vinte e quatro equipes disputaram o título, num ano em que não haveria rebaixamento.

O Bragantino de Vanderlei Luxemburgo e o Novorizontino de Nelsinho Batista foram eliminando favoritos e avançando até a inédita "Final Caipira", como ficou conhecido o encontro. Foram duas verdadeiras batalhas no interior. Na ida, em Novo Horizonte, o empate em 1 a 1 deu vantagem ao Bragantino, que jogava por dois resultados iguais. Na volta, em Bragança Paulista, novo empate em 1 a 1 na prorrogação e o título inédito ao Bragantino de Luxemburgo, Gil Baiano e Mauro Silva — este último, que viria a ser campeão do mundo em 1994 com a seleção brasileira.



© Nelson Coelho/Placar

PRIMEIRA DIVISÃO ▶ Disputado de 27 de fevereiro a 26 de agosto 1990

 América-SJRP	 Botafogo-RP	 Bragantino	 G.E. Catanduvense	 Corinthians	 Ferroviária-ARQ	 Guarani	 Inter de Limeira
 Ituano F.C.*	 Juventus	 Mogi Mirim	 Noroeste	 Novorizontino	 Palmeiras	 Ponte Preta	 Portuguesa
 E.C. Santo André	 Santos	 São Bento-SO	 São José E.C.	 São Paulo	 União São João	 XV de Jaú	 XV de Piracicaba

*Ex-F.A. Ituano.

CAMPANHA DO CAMPEÃO

1ª FASE

31/01/90	Bragantino 1X0	Botafogo-RP
03/02/90	XV de Jaú 1X0	Bragantino
07/02/90	Bragantino 2X1	Ferroviária-ARQ
11/02/90	E.C. Santo André 1X3	Bragantino
18/02/90	Bragantino 2X1	XV de Piracicaba
21/02/90	São Bento-SO 1X1	Bragantino
03/03/90	Bragantino 1X0	Noroeste
07/03/90	Ponte Preta 0X3	Bragantino
11/03/90	Bragantino 4X0	Juventus
14/03/90	América-SJRP 1X0	Bragantino
18/03/90	Bragantino 0X1	Ituano F.C. F.C.
21/03/90	G.E. Catanduvense 1X0	Bragantino
25/03/90	Bragantino 1X1	Corinthians
31/03/90	Inter de Limeira 1X2	Bragantino
08/04/90	Bragantino 0X0	Novorizontino
15/04/90	Portuguesa 1X2	Bragantino
18/04/90	Bragantino 2X0	Santos
21/04/90	Bragantino 0X0	São Paulo
25/04/90	Guarani 1X0	Bragantino
29/04/90	Bragantino 0X0	São José E.C.
02/05/90	União São João 1X0	Bragantino
06/05/90	Bragantino 2X1	Mogi Mirim
12/05/90	Palmeiras 0X0	Bragantino

CLASSIFICAÇÃO

GRUPO I	PG	J	V	E	D	GP	GC	SG	
1º	Corinthians*	33	23	11	11	1	21	7	14
2º	Palmeiras*	31	23	13	5	5	31	12	19
3º	Bragantino*	28	23	11	6	6	26	14	12
4º	Santos*	25	23	7	11	5	18	15	3
5º	Mogi Mirim*	25	23	6	13	4	23	20	3
6º	Portuguesa*	25	23	5	15	3	24	20	4
7º	Novorizontino*	25	23	8	9	6	26	19	7
8º	São Paulo	23	23	8	7	8	22	17	5
9º	União São João	23	23	7	9	7	22	17	5
10º	Guarani	23	23	6	11	6	18	15	3
11º	São José E.C.	22	23	5	12	6	20	26	-6
12º	Inter de Limeira	19	23	5	9	9	19	27	-8

*Classificados para a 2ª Fase; os demais para a Repescagem.

GRUPO II	PG	J	V	E	D	GP	GC	SG
1º XV de Piracicaba*	27	23	9	9	5	21	15	6
2º XV de Jaú*	26	23	11	4	8	29	25	4
3º Ferroviária-ARQ*	25	23	9	7	7	26	21	5
4º Ituano F.C. F.C.*	25	23	9	7	7	18	17	1
5º América-SJRP*	25	23	9	7	7	17	24	-7
6º Botafogo-RP	23	23	6	11	6	21	21	0
7º Ponte Preta	23	23	7	9	7	23	22	1
8º São Bento-SO	18	23	6	6	11	24	27	-3
9º Noroeste	17	23	5	7	11	18	29	-11
10º Juventus	15	23	4	7	12	18	36	-18
11º E.C. Santo André	13	23	4	5	14	15	33	-18
12º G.E. Catanduense	13	23	4	5	14	12	33	-21

*Classificados para a 3ª Fase; os demais para a repescagem (Segunda Fase).

REPESCAGEM								
GRUPO I	PG	J	V	E	D	GP	GC	SG
1º Botafogo-RP*	14	10	4	6	0	12	5	7
2º São Paulo	13	10	5	3	2	19	9	10
3º E.C. Santo André	10	10	4	2	4	7	7	0
4º Ponte Preta	10	10	4	2	4	10	12	-2
5º Inter de Limeira	10	10	3	4	3	9	9	0
6º Noroeste	3	10	0	3	7	4	19	-15

GRUPO II	PG	J	V	E	D	GP	GC	SG
1º Guarani*	14	10	6	2	2	17	6	11
2º União São João	12	10	4	4	2	12	9	3
3º São Bento-SO	11	10	4	3	3	12	13	-1
4º Juventus	10	10	3	4	3	9	11	-2
5º São José E.C.	9	10	2	5	3	7	8	-1
6º G.E. Catanduense	4	10	1	2	7	3	13	-10

*Classificados para a 3ª Fase

3ª FASE

27/06/90 XV de Jaú **1X2** Bragantino
 05/07/90 Bragantino **2X0** Santos
 11/07/90 Corinthians **2X2** Bragantino
 14/07/90 Bragantino **2X1** Botafogo-RP
 18/07/90 Ituano F.C. F.C. **0X2** Bragantino
 22/07/90 Bragantino **2X0** Mogi Mirim
 28/07/90 Santos **1X0** Bragantino
 01/08/90 Bragantino **1X0** XV de Jaú
 05/08/90 Mogi Mirim **0X0** Bragantino
 08/08/90 Bragantino **1X1** Ituano F.C. F.C.
 12/08/90 Botafogo-RP **0X1** Bragantino
 16/08/90 Bragantino **0X0** Corinthians

CLASSIFICAÇÃO

GRUPO PRETO	PG	J	V	E	D	GP	GC	SG
1º Bragantino*	18	12	7	4	1	15	6	9
2º Corinthians	17	12	5	7	0	13	6	7
3º Santos	15	12	5	5	2	11	10	1
4º Botafogo-RP	12	12	5	2	5	12	11	1
5º Ituano F.C. F.C.	10	12	3	4	5	16	16	0
6º Mogi Mirim	9	12	1	7	4	5	10	-5
7º XV de Jaú	3	12	0	3	9	8	21	-13

GRUPO VERMELHO	PG	J	V	E	D	GP	GC	SG
1º Novorizontino*	16	12	5	6	1	12	7	5
2º Palmeiras	15	12	5	5	2	11	5	6
3º Guarani	15	12	4	7	1	11	7	4
4º Portuguesa	12	12	3	6	3	16	13	3
5º América-SJRP	11	12	2	7	3	9	10	-1
6º XV de Piracicaba	10	12	2	6	4	13	17	-4
9º Ferroviária-ARQ	5	12	1	3	8	4	17	-13

*Classificados para a Final.

FINAL

22/08/90 Novorizontino **1x1** Bragantino
 26/08/90 Bragantino **1x1** Novorizontino
Local: Estádio Marcelo Stefani, Bragança Paulista.
Árbitro: José Aparecido de Oliveira.
Gols: Fernando (GEN) 21' e Tiba (BRA) 26' do 2ºT.
BRA: Marcelo; Gil Baiano, Júnior, Carlos Augusto e Biro-Biro; Mauro Silva (Franklin), Ivair, Mazinho (Robert) e Tiba; Mário e João Santos.
Técnico: Vanderlei Luxemburgo.
GEN: Maurício; Odair (Edmilson), Fernando, Márcio Santos e Luís Carlos Goiano; Marcão, Tiãozinho e Édson; Barbosa, Roberto Cearense (Flávio) e Róbson.
Técnico: Nelsinho Baptista.

CLASSIFICAÇÃO FINAL

	PG	J	V	E	D	GP	GC	SG
1º Bragantino	48	37	18	12	7	43	22	21
2º Novorizontino	43	37	13	17	7	40	28	12
3º Corinthians	50	35	16	18	1	34	13	21
4º XV de Piracicaba	37	35	11	15	9	34	32	2
5º Guarani	52	45	16	20	9	46	28	18
6º Botafogo-RP	49	45	15	19	11	45	37	8
7º Palmeiras	46	35	18	10	7	42	17	25
8º Santos	40	35	12	16	7	29	25	4
9º Portuguesa	37	35	8	21	6	40	33	7
10º América-SJRP	36	35	11	14	10	26	34	-8
11º Ituano F.C. F.C.	35	35	12	11	12	34	33	1
12º Mogi Mirim	34	35	7	20	8	28	30	-2
13º Ferroviária-ARQ	30	35	10	10	15	30	38	-8
14º XV de Jaú	29	35	11	7	17	37	46	-9
15º São Paulo	36	33	13	10	10	41	26	15
16º União São João	35	33	11	13	9	34	26	8
17º Ponte Preta	33	33	11	11	11	33	34	-1
18º São José E.C.	31	33	7	17	9	27	34	-7
19º São Bento-SO	29	33	10	9	14	36	40	-4
20º Inter de Limeira	29	33	8	13	12	28	36	-8
21º Juventus	25	33	7	11	15	27	47	-20
22º S.E. Santo André	23	33	8	7	18	22	40	-18
23º Noroeste	20	33	5	10	18	22	48	-26
24º G.E. Catanduense	17	33	5	7	21	15	46	-31



ARTILHEIRO

Alberto (Ituano F.C.),
 Rubem (Guarani)
 e Vólnei (Ferroviária-ARQ)

12 gols

DIVISÃO ESPECIAL ▶ Disputado de 04 de abril a 09 de dezembro de 1990



CAMPANHA DO CAMPEÃO

1ª FASE/1ª ETAPA

04/03/90	Olímpia 2x2	Linense
07/03/90	Marília 0x0	Olímpia
11/03/90	Olímpia 1x2	A.E. Araçatuba
18/03/90	Bandeirante-BIR 0x1	Olímpia
21/03/90	Olímpia 2x1	Fernandópolis
25/03/90	Mirassol F.C. 1x1	Olímpia
01/04/90	Olímpia 1x2	Comercial-RP
08/04/90	Linense 1x0	Olímpia
11/04/90	Olímpia 0x0	Marília
15/04/90	A.E. Araçatuba 1x1	Olímpia
22/04/90	Olímpia 0x0	Bandeirante-BIR
25/04/90	Fernandópolis 1x0	Olímpia
29/04/90	Olímpia 1x0	Mirassol F.C.
06/05/90	Comercial-RP 0x2	Olímpia

2ª ETAPA

12/05/90	A.A. Votuporanguense 0x1	Olímpia
20/05/90	Olímpia 0x0	Tanabi
23/05/90	Taquaritinga 1x1	Olímpia
03/06/90	Olímpia 1x0	Francana
06/06/90	Rio Preto 1x0	Olímpia
15/06/90	Olímpia 4x0	Sertãozinho
22/07/90	Olímpia 2x0	A.A. Votuporanguense
29/07/90	Tanabi 1x1	Olímpia
01/08/90	Olímpia 2x1	Taquaritinga
12/08/90	Francana 0x0	Olímpia
19/08/90	Olímpia 0x0	Rio Preto
26/08/90	Sertãozinho 0x1	Olímpia

CLASSIFICAÇÃO

GRUPO I								
SÉRIE A	PG	J	V	E	D	GP	GC	SG
1º Taubaté*	25	22	8	9	5	21	14	7
2º Nacional*	23	22	6	11	5	31	23	8
3º Central Brasileira*	22	22	7	8	7	28	24	4
4º União de Mogi	20	22	5	10	7	15	20	-5
5º Capivariano	18	22	7	4	11	23	38	-15
6º Saad	6	22	1	4	17	13	54	-41

SÉRIE B								
PG	J	V	E	D	GP	GC	SG	
1º Rio Branco-AME*	36	22	16	4	2	39	11	28
2º Sãocarlense*	30	22	10	10	2	28	10	18
3º Independente*	28	22	9	10	3	23	16	7
4º Paulista-JU	25	22	7	11	4	25	19	6
5º Lençoeense	16	22	5	6	11	17	23	-6
6º E.C. Lemense	15	22	3	9	10	19	30	-11

*Classificados para a 2ª Fase.

GRUPO II

SÉRIE C								
PG	J	V	E	D	GP	GC	SG	
1º A.E. Araçatuba*	27	26	8	11	7	25	21	4
2º Marília*	25	26	9	7	10	23	23	0
3º Comercial-RP*	24	26	8	8	10	20	25	-5
4º Bandeirante-BIR	24	26	7	10	9	16	19	-3
5º Fernandópolis	23	26	8	7	11	19	25	-6
6º Mirassol F.C.	23	26	6	11	9	19	25	-6
7º Linense	22	26	8	6	12	25	34	-9

SÉRIE D								
PG	J	V	E	D	GP	GC	SG	
1º Francana*	32	26	10	12	4	27	17	10
2º Olímpia*	31	26	10	11	5	25	15	10
3º Rio Preto*	30	26	11	8	7	25	22	3
4º Sertãozinho	28	26	9	10	7	17	16	1
5º A.A. Votuporanguense	25	26	9	7	10	19	23	-4
6º Tanabi	25	26	8	9	9	27	24	3
7º Taquaritinga	25	26	7	11	8	24	22	2

*Classificados para a 2ª Fase.

2ª FASE

02/09/90	Central Brasileira 0x0	Olímpia
09/09/90	Olímpia 0x0	A.E. Araçatuba
12/09/90	Olímpia 1x0	Comercial-RP
15/09/90	Taubaté 0x2	Olímpia
23/09/90	Olímpia 0x0	Sãocarlense
26/09/90	Olímpia 2x1	Central Brasileira
30/09/90	A.E. Araçatuba 0x1	Olímpia
07/10/90	Comercial-RP 1x1	Olímpia
10/10/90	Olímpia 0x1	Taubaté
14/10/90	Sãocarlense 2x2	Olímpia

CLASSIFICAÇÃO

SÉRIE E								
PG	J	V	E	D	GP	GC	SG	
1º Comercial-RP*	13	10	5	3	2	11	7	4
2º Olímpia*	13	10	4	5	1	9	5	4
3º Sãocarlense*	13	10	4	5	1	8	4	4
4º A.E. Araçatuba	9	10	2	5	3	7	7	0
5º Taubaté	6	10	2	2	6	6	13	-7
6º Central Brasileira	6	10	1	4	5	5	10	-5

SÉRIE F								
PG	J	V	E	D	GP	GC	SG	
1º Rio Branco-AME*	12	10	5	2	3	11	7	4
2º Marília*	11	10	4	3	3	8	7	1
3º Rio Preto*	11	10	3	5	2	5	7	-2
4º Nacional	10	10	4	2	4	9	8	1
5º Francana	10	10	4	2	4	12	12	0
6º Independente	6	10	1	4	5	3	7	-4

*Classificados para a Fase Final.

FASE FINAL

21/10/90	Rio Preto 0x1 Olímpia
28/10/90	Olímpia 2x0 Sãocarlense
31/10/90	Olímpia 1x0 Comercial-RP
04/11/90	Rio Branco-AME 2x1 Olímpia
10/11/90	Olímpia 1x0 Marília
15/11/90	Olímpia 1x0 Rio Preto
18/11/90	São carlense 1x0 Olímpia
24/11/90	Comercial-RP 1x1 Olímpia
01/12/90	Olímpia 0x0 Rio Branco-AME
09/12/90	Marília 0x0 Olímpia

CLASSIFICAÇÃO FINAL

	PG	J	V	E	D	GP	GC	SG
1º	Olímpia	13	10	5	3	2	8	4
2º	Rio Branco-AME	12	10	4	4	2	11	6
3º	Marília	11	10	4	3	3	9	6
4º	São carlense	10	10	3	4	3	6	8
5º	Comercial-RP	8	10	2	4	4	7	9
6º	Rio Preto	6	10	1	4	5	1	9

SEGUNDA DIVISÃO - FPF ▶ Disputado de 11 de março a 09 de dezembro de 1990



CAMPANHA DO CAMPEÃO

1ª FASE/1ª ETAPA

11/03/90	Jaboticabal 3x2 Guaiense
18/03/90	Santa Fé 1x2 Jaboticabal
25/03/90	Inter-BB 0x4 Jaboticabal
01/04/90	Jaboticabal 3x1 Riolândia
08/04/90	Oeste 1x0 Jaboticabal
11/04/90	Jaboticabal 1x0 Batatais
15/04/90	Jaboticabal 2x0 C.A. Jalesense
22/04/90	Barretos E.C. 0x0 Jaboticabal
29/04/90	Guaiense 2x2 Jaboticabal
06/05/90	Jaboticabal 2x1 Santa Fé
12/05/90	Batatais 0x1 Jaboticabal
20/05/90	Jaboticabal 1x0 Inter-BB
27/05/90	Riolândia 0x1 Jaboticabal
04/06/90	Jaboticabal 1x1 Oeste
09/06/90	C.A. Jalesense 1x1 Jaboticabal
17/06/90	Jaboticabal 4x1 Barretos E.C.

2ª ETAPA

24/06/90	Matonense 0x1 Jaboticabal
01/07/90	Jaboticabal 2x0 Dracena
08/07/90	Paraguaçuense 1x0 Jaboticabal
15/07/90	Jaboticabal 1x0 Guararapes
22/07/90	Sãomanoelense 0x0 Jaboticabal
29/07/90	Jaboticabal 2x1 Corinthians-PP
05/08/90	Tupã 0x0 Jaboticabal
12/08/90	Jaboticabal 1x0 Matonense
19/08/90	Dracena 1x2 Jaboticabal
26/08/90	Jaboticabal 3x0 Paraguaçuense
02/09/90	Guararapes 0x2 Jaboticabal
09/09/90	Jaboticabal 3x0 Sãomanoelense
16/09/90	Corinthians-PP 1x0 Jaboticabal
23/09/90	Jaboticabal 1x1 Tupã

CLASSIFICAÇÃO

GRUPO I									
SÉRIE A	PG	J	V	E	D	GP	GC	SG	
1º	Radium*	45	32	18	9	5	48	28	20
2º	União Barbarense*	45	32	15	15	2	42	14	28
3º	Guaçuano*	44	32	17	10	5	43	18	25
4º	Saltense*	40	32	17	6	9	57	29	28
5º	DERAC**	40	32	17	11	4	42	21	2
6º	Iracemapolense	36	32	12	12	8	38	23	15
7º	Comercial-TIE	28	32	9	10	13	28	33	-5
8º	Serra Negra E.C.	19	32	7	5	20	22	58	-36

**Perdeu 5 pontos por utilizar jogador irregular.

GRUPO II									
SÉRIE B	PG	J	V	E	D	GP	GC	SG	
1º	Esportiva de Guará*	37	32	14	9	9	41	25	16
2º	E.C. São Bernardo*	37	32	13	11	8	42	28	14
3º	Jacaref*	35	32	14	7	11	38	30	8
4º	Palestra S.B.*	30	32	11	8	13	31	31	0
5º	Grêmio Santanense	29	32	12	5	15	29	44	-15
6º	Monte Negro	23	32	7	9	16	19	33	-14
7º	Jabaquara	18	32	6	6	20	29	69	-40
8º	Guapira	18	32	4	10	18	19	55	-36
9º	Mauaense	15	32	4	7	21	20	49	-29

GRUPO II									
SÉRIE C	PG	J	V	E	D	GP	GC	SG	
1º	Jaboticabal*	47	30	20	7	3	46	16	30
2º	Tupã*	36	30	10	16	4	35	27	8
3º	Sãomanoelense*	28	30	10	8	12	32	37	-5
4º	Matonense*	27	30	8	11	11	29	26	3
5º	Paraguaçuense	26	30	7	12	11	21	31	-10
6º	Guararapes	25	30	8	9	13	26	43	-17
7º	Dracena	24	30	6	12	12	25	37	-12
8º	Corinthians-PP	21	30	6	9	15	19	38	-19

SÉRIE D	PG	J	V	E	D	GP	GC	SG
1º Oeste*	37	30	11	15	4	33	18	15
2º Barretos E.C.*	35	30	11	13	6	44	31	13
3º C.A. Jalesense*	34	30	12	10	8	36	21	15
4º Santa Fé*	34	30	11	12	7	34	27	7
5º Inter-BB	32	30	10	12	8	32	31	1
6º Batatais	31	30	12	7	11	33	34	-1
7º Guairense	23	30	7	9	14	28	35	-7
8º Riolândia	20	30	6	8	16	23	44	-21

*Classificados para a 2ª Fase.

2ª FASE

30/09/90	Oeste	2x0	Jaboticabal
07/10/90	Jaboticabal	0x0	União Barbarense
10/10/90	C.A. Jalesense	0x0	Jaboticabal
14/10/90	Jaboticabal	3x0	Palestra-SB
21/10/90	Saltense	1x1	Jaboticabal
24/10/90	Jaboticabal	1x0	Esportiva de Guará
28/10/90	Tupã	0x0	Jaboticabal
04/11/90	Jaboticabal	0x0	Oeste
11/11/90	União Barbarense	2x0	Jaboticabal
15/11/90	Jaboticabal	2x0	C.A. Jalesense
18/11/90	Palestra-SB	0x1	Jaboticabal
24/11/90	Jaboticabal	1x1	Saltense
02/12/90	Esportiva de Guará	0x1	Jaboticabal
09/12/90	Jaboticabal	3x0	Tupã

CLASSIFICAÇÃO

SÉRIE E	PG	J	V	E	D	GP	GC	SG
1º Barretos E.C.*	20	14	7	6	1	23	12	11
2º Matonense*	18	14	7	4	3	15	8	7
3º Radium*	18	14	6	6	2	12	7	5
4º E.C. São Bernardo	16	14	4	8	2	15	10	5
5º Sãomanoelense	14	14	2	10	2	13	13	0
6º Guaçuano	10	14	2	6	6	9	18	-9
7º Santa Fé	8	14	2	4	8	11	20	-9
8º Jacaré	8	14	1	6	7	8	18	-10

SÉRIE F	PG	J	V	E	D	GP	GC	SG
1º União Barbarense*	19	14	7	5	2	18	7	11
2º C.A. Jalesense*	18	14	7	4	3	14	10	4
3º Jaboticabal*	18	14	6	6	2	13	6	7
4º Oeste	17	14	6	5	3	14	10	4
5º Tupã	13	14	3	7	4	10	11	-1
6º Saltense	13	14	3	7	4	14	16	-2
7º Esportiva de Guará	9	14	2	5	7	8	15	-7
8º Palestra S.B.	5	14	0	5	9	3	19	-16

*Promovidos à Divisão Intermediária 1991 (2ª). Não houve decisão do título, o Regulamento dizia que a equipe de melhor campanha seria campeã.

CLASSIFICAÇÃO GERAL

	PG	J	V	E	D	GP	GC	SG
1º Jaboticabal	65	44	26	13	5	59	22	37
2º União Barbarense	64	46	22	20	4	60	21	39
3º Radium	63	46	24	15	7	60	35	25

TERCEIRA DIVISÃO ▶ Disputado de 18 de março a 09 de dezembro de 1990



CAMPANHA DO CAMPEÃO

1ª FASE/1ª ETAPA

18/03/90	Corinthians-PV	0x2	Palmeiras-FRA
25/03/90	São Simão	2x2	Corinthians-PV
01/04/90	Corinthians-PV	2x1	Ituveravense
08/04/90	Monte Azul	1x4	Corinthians-PV
15/04/90	Corinthians-PV	0x0	Severínia
22/04/90	Cravinhos	0x2	Corinthians-PV
29/04/90	Corinthians-PV	1x0	Estrela da B. Vista
06/05/90	Palmeirinha	0x1	Corinthians-PV
12/05/90	Palmeiras-FRA	3x1	Corinthians-PV
20/05/90	Corinthians-PV	1x1	São Simão
27/05/90	Ituveravense	0x1*	Corinthians-PV
*TJD: interrompida aos 9' do 1º tempo devido a agressão ao árbitro auxiliar, o Corinthians ganhou os pontos.			
03/06/90	Corinthians-PV	1x0	Monte Azul
17/06/90	Severínia	0x0	Corinthians-PV
24/06/90	Corinthians-PV	2x0	Cravinhos
01/07/90	Estrela da B. Vista	1x1	Corinthians-PV
08/07/90	Corinthians-PV	0x0	Palmeirinha

2ª ETAPA

22/07/90	Corinthians-PV	2x0	Nevense
29/07/90	José Bonifácio E.C.	0x4	Corinthians-PV
05/08/90	Corinthians-PV	4x0	São Paulo-AVA
12/08/90	Guariba	1x3	Corinthians-PV
19/08/90	Corinthians-PV	1x0	Ranchariense
26/08/90	Andradina F.C.	0x1	Corinthians-PV

CLASSIFICAÇÃO

GRUPO I	PG	J	V	E	D	GP	GC	SG
1º União Cruzeiroense*	27	20	10	7	3	23	13	10
2º União Suzano*	26	20	7	12	1	27	12	15
3º Paulistano-SR*	24	20	11	2	7	30	21	9
4º Comercial-REG*	21	20	9	3	8	27	18	9
5º Grêmio Taboão	6	20	2	2	16	10	48	-38
6º Paulistano-JU**	Eliminado							

**O Paulistano-JU foi eliminado do campeonato e teve seus jogos cancelados.

SÉRIE B	PG	J	V	E	D	GP	GC	SG
1º A.D. São Caetano*	27	20	9	9	2	32	17	15
2º XV de Caraguá*	24	20	9	6	5	26	17	9
3º Guarani Saltense*	22	20	7	8	5	22	17	5
4º Vila das Palmeiras*	19	20	6	7	7	15	16	-1
5º Grêmio Atibaense	10	20	4	2	14	15	34	-19
6º Embu Guaçu***	4	20	3	8	9	12	26	-14
7º Itapira A.C. **	Desistiu							

**O Itapira A.C. desistiu da competição após a 1ª rodada.

***Perdeu 10 pontos por utilizar jogadores irregulares.

GRUPO II

SÉRIE C	PG	J	V	E	D	GP	GC	SG
1º Corinthians-PV*	42	28	18	6	4	46	16	30
2º Andradina F.C.*	34	28	13	8	7	34	25	9
3º Nevenense*	28	28	10	8	10	32	30	2
4º São Paulo-AVA*	27	28	11	5	12	24	32	-8
5º Ranchariense	22	28	7	8	13	28	39	-11
6º Guariba	12	28	4	4	20	17	53	-36
7º José Bonifácio E.C.**	9	28	3	8	17	15	49	-34

**Perdeu 5 pontos por utilizar jogador irregular.

SÉRIE D	PG	J	V	E	D	GP	GC	SG
1º Palmeiras-FRA*	38	28	16	6	6	44	20	24
2º Monte Azul*	36	28	14	8	6	39	23	16
3º Severínia**	34	28	13	8	7	38	22	16
4º Estrela da Bela Vista*	33	28	11	11	6	30	20	10
5º Palmeirinha*	32	28	12	8	8	23	16	7
6º São Simão	28	28	8	12	8	27	24	3
7º Cravinhos	23	28	8	7	13	21	35	-14
8º Ituveravense	17	28	5	7	16	30	44	-14

*Classificados para a 2ª Fase.

**O Severínia perdeu a vaga na 2ª Fase por não possuir estádio com capacidade mínima exigida pelo regulamento para ascender de divisão.

2ª FASE

11/11/90 Palmeirinha 0x2 Corinthians-PV
 15/11/90 Corinthians-PV 3x2 Monte Azul
 18/11/90 São Paulo-AVA 1x0 Corinthians-PV
 24/11/90 Corinthians-PV 2x0 São Paulo-AVA
 02/12/90 Monte Azul 0x0 Corinthians-PV
 09/12/90 Corinthians-PV 2x1 Palmeirinha

CLASSIFICAÇÃO

SÉRIE E	PG	J	V	E	D	GP	GC	SG
1º União Cruzeiroense	8	6	3	2	1	8	4	4
2º XV de Caraguá	8	6	2	4	0	8	5	3
3º Comercial-REG	7	6	2	3	1	7	5	2
4º Guarani Saltense	1	6	0	1	5	2	11	-9

SÉRIE F	PG	J	V	E	D	GP	GC	SG
1º A.D. São Caetano	10	6	4	2	0	11	4	7
2º União Suzano	7	6	2	3	1	6	5	1
3º Paulistano-SR	4	6	1	2	3	3	6	-3
4º V.das Palmeiras	3	6	0	3	3	4	9	-5

SÉRIE G	PG	J	V	E	D	GP	GC	SG
1º Corinthians-PV	9	6	4	1	1	9	4	5
2º Monte Azul	7	6	3	1	2	11	5	6
3º São Paulo-AVA	6	6	3	0	3	5	12	-7
4º Palmeirinha	2	6	1	0	5	5	9	-4

SÉRIE H	PG	J	V	E	D	GP	GC	SG
1º Andradina F.C.	10	6	5	0	1	11	2	9
2º Palmeiras-FRA	10	6	5	0	1	9	1	8
3º Estrela da B.Vista	2	6	1	0	5	5	13	-8
4º Nevenense	2	6	1	0	5	3	12	-9

CLASSIFICAÇÃO GERAL

Dos 16 times que disputaram a 2ª Fase, 14 foram promovidos para a Segunda Divisão (3ª) de 1991 contando apenas as campanhas registradas nessa fase:

	PG	J	V	E	D	GP	GC	SG
1º Andradina F.C.	10	6	5	0	1	11	2	9
2º Palmeiras-FRA	10	6	5	0	1	9	1	8
3º A.D. São Caetano	10	6	4	2	0	11	4	7
4º Corinthians-PV	9	6	4	1	1	9	4	5
5º União Cruzeiroense	8	6	3	2	1	8	4	4
6º XV de Caraguá	8	6	2	4	0	8	5	3
7º Monte Azul	7	6	3	1	2	11	5	6
8º Comercial-REG	7	6	2	3	1	7	5	2
9º União Suzano	7	6	2	3	1	6	5	1
10º São Paulo-AVA	6	6	3	0	3	5	12	-7
11º Paulistano-SR	4	6	1	2	3	3	6	-3
12º Vila das Palmeiras	3	6	0	3	3	4	9	-5
13º Palmeirinha	2	6	1	0	5	5	9	-4
14º Estrela da Bela Vista	2	6	1	0	5	5	13	-8
15º Nevenense	2	6	1	0	5	3	12	-9
16º Guarani Saltense	1	6	0	1	5	2	11	-9

*Não houve decisão do título, o Regulamento dizia que a equipe de melhor campanha geral seria campeã.

CLASSIFICAÇÃO GERAL

	PG	J	V	E	D	GP	GC	SG
1º Corinthians-PV	51	34	22	7	5	55	20	35
2º Palmeiras-FRA	48	34	21	6	7	53	21	32
3º Monte Azul	43	34	17	9	8	50	28	22
4º Andradina F.C.	43	34	17	9	8	43	26	17

*Não houve homologação do vice-campeão e da classificação geral final.

1991

LIGA	1ª DIVISÃO	2ª DIVISÃO	3ª DIVISÃO	4ª DIVISÃO*
 FPF	 São Paulo	 A.E. Aracatuba	 A.D. São Caetano	 José Bonifácio E.C.

*Torneio Seletivo.

O hat-trick de Raí garante o título

Mal sabia a torcida são-paulina, mas aquela temporada era o início da era de ouro na história do clube.

Sem a possibilidade de rebaixamento na edição anterior, o Campeonato Paulista de 1990 começou com 24 equipes e o desafio de se organizar a competição em módulos.

Após má campanha no ano anterior, o São Paulo caiu em um grupo considerado menos exigente e se aproveitou disso: avançou com oito pontos à frente do segundo colocado (à época, a vitória ainda valia 2 pontos).

Na segunda fase, São Paulo e Corinthians desbancaram os adversários e, líderes em seus grupos, avançaram à grande decisão. Foi aí que Raí entrou em cena e na história.

No primeiro jogo da decisão, um dia histórico: o São Paulo atropelou o Corinthians por 3 a 0, com três gols do camisa 10. No jogo de volta, o empate sem gols foi suficiente para a volta olímpica tricolor.



© Nelson Coelho/Placar

PRIMEIRA DIVISÃO ▶ Disputado de 24 de julho a 15 de dezembro 1991

 América-SJRP	 Botafogo-RP	 Bragantino	 G.E. Catanduva	 Corinthians	 Ferroviária-ARQ	 Guarani	 Inter de Limeira
 Ituano F.C.	 Juventus	 Marília	 Mogi Mirim	 Noroeste	 Novorizontino	 Olimpia	 Palmeiras
 Ponte Preta	 Portuguesa	 Rio Branco-AME	 E.C. Santo André	 Santos	 Sãocarlense	 São Bento-SO	 São José E.C.
 São Paulo	 União São João	 XV de Jaú	 XV de Piracicaba				

CAMPANHA DO CAMPEÃO

1ª FASE

24/07/91	Olimpia 1x1	São Paulo
28/07/91	Juventus 0x4	São Paulo
01/08/91	E.C. Santo André 3x3	São Paulo
04/08/91	São Paulo 1x0	Rio Branco-AME
07/08/91	São Paulo 5x2	Marília
10/08/91	São Paulo 0x0	São Paulo
15/08/91	São Paulo 2x3	São Paulo
17/08/91	São Paulo 3x1	Noroeste
27/08/91	São Paulo 1x0	União São João
29/08/91	Ponte Preta 0x0	São Paulo
01/09/91	São Paulo 2x1	São Bento-SO
04/09/91	São Paulo 1x0	G.E. Catanduva
08/09/91	Inter de Limeira 0x1	São Paulo
15/09/91	São Paulo 0x0	E.C. Santo André
18/09/91	G.Catanduva 0x5	São Paulo
21/09/91	São Paulo 2x0	Juventus
28/09/91	Rio Branco-AME 0x1	São Paulo

02/10/91	São Paulo 2x1	São Paulo
06/10/91	Marília 2x2	São Paulo
09/10/91	São Paulo 1x4	Inter de Limeira
12/10/91	São Paulo 5x0	São Paulo
17/10/91	Noroeste 1x1	São Paulo
20/10/91	São Paulo 0x0	São Paulo
23/10/91	São Paulo 3x1	Ponte Preta
27/10/91	São Paulo 1x0	Olimpia
02/11/91	União São João 1x2	São Paulo

CLASSIFICAÇÃO

GRUPO VERDE	PG	J	V	E	D	GP	GC	SG
1º Corinthians*	32	26	9	14	3	27	14	13
2º Palmeiras*	31	26	12	7	7	21	15	6
3º Botafogo-RP*	31	26	9	13	4	21	14	7
4º Portuguesa*	30	26	11	8	7	25	21	4
5º Guarani*	30	26	10	10	6	25	15	10
6º Bragantino	29	26	10	9	7	29	22	7
7º Santos	27	26	7	13	6	21	15	6
8º Ituano F.C.	26	26	9	8	9	22	29	-7
9º América-SJRP	24	26	5	14	7	15	21	-6
10º XV de Piracicaba	22	26	7	8	11	26	34	-8
11º Novorizontino	22	26	6	10	10	22	29	-7
12º XV de Jaú	21	26	6	9	11	22	27	-5
13º Ferroviária-ARQ	20	26	3	14	9	13	19	-6
14º Mogi Mirim	19	26	5	9	12	21	35	-14

GRUPO AMARELO	PG	J	V	E	D	GP	GC	SG
1º São Paulo*	42	26	17	8	1	50	20	30
2º Inter de Limeira*	34	26	16	2	8	37	22	15
3º E.C. Santo André*	32	26	10	12	4	39	29	10
4º Noroeste	28	26	9	10	7	28	25	3
5º Sãocarlense	28	26	9	10	7	31	29	2
6º Juventus	28	26	9	10	7	23	24	-1
7º Ponte Preta	27	26	8	11	7	26	18	8
8º Rio Branco-AME	25	26	10	5	11	24	22	2
9º União São João	24	26	7	10	9	26	26	0
10º Marília	21	26	7	7	12	25	30	-5
11º São José E.C.	21	26	7	7	12	21	35	-14
12º G.E. Catanduvense	20	26	4	12	10	15	33	-18
13º Olímpia	19	26	5	9	12	16	30	-14
14º São Bento-SO	15	26	4	7	15	18	36	-18

*Classificados para a 2ª Fase.

2ª FASE

10/11/91 Palmeiras 2x4 São Paulo
 13/11/91 São Paulo 2x1 Botafogo-RP
 17/11/91 Guarani 2x2 São Paulo
 21/11/91 Botafogo-RP 1x1 São Paulo
 24/11/91 São Paulo 4x3 Guarani
 01/12/91 São Paulo 0x0 Palmeiras

CLASSIFICAÇÃO

GRUPO 1	PG	J	V	E	D	GP	GC	SG
1º Corinthians*	12	6	6	0	0	11	2	9
2º Portuguesa	8	6	4	0	2	8	6	2
3º Inter de Limeira	2	6	1	0	5	4	9	-5
4º E.C. Santo André	2	6	1	0	5	5	11	-6

GRUPO 2	PG	J	V	E	D	GP	GC	SG
1º São Paulo*	9	6	3	3	0	13	7	6
2º Palmeiras	9	6	4	1	1	11	5	6
3º Guarani	5	6	2	1	3	8	11	-3
4º Botafogo-RP	1	6	0	1	5	4	13	-9

*Classificados para a Final.

FINAL

08/12/91 Corinthians 0x3 São Paulo
 15/12/91 São Paulo 0x0 Corinthians

Local: Estádio do Morumbi.

Árbitro: Ilton José da Costa.

SP: Zetti; Cafu, Antonio Carlos, Ronaldo e Nelsinho; Sidnei, Suélio e Raí; Müller, Macedo e Elivelton.

Técnico: Telê Santana.

COR: Ronaldo; Giba, Marcelo, Guinei e Jacenir; Jairo, Ezequiel (Carlinhos), Wilson Mano e Marcelinho Paulista; Paulo Sérgio e Tupãzinho.

Técnico: Otacilio Pires de Camargo Filho, "Cilinho".



ARTILHEIRO

Raí
(São Paulo)

20 gols

DIVISÃO INTERMEDIÁRIA ▶ Disputado de 17 de março a 08 de dezembro de 1991

A.E. Araçatuba	Bandeirante-BIR	Barretos E.C.	Capivariano	Central Brasileira	Comercial-RP	Fernandópolis	Franca
Independente	Jaboticabal	C.A. Jalesense	E.C. Lemense	Lençoense	Matonense	Mirassol F.C.	Nacional
Palmeiras-SJBV	Paulista-JU	Port. Santista	Radium	Rio Preto	Sertãozinho	Tanabi	Taquaritinga
Taubaté	União Barbarense	União de Mogi	A.A. Votuporanguense				

CAMPANHA DO CAMPEÃO

1ª FASE/1ª ETAPA

17/03/91 Francana 1x1 A.E. Araçatuba
 24/03/91 A.E. Araçatuba 2x0 A.A. Votuporanguense
 31/03/91 Taquaritinga 1x1 A.E. Araçatuba
 07/04/91 A.E. Araçatuba 2x2 Jaboticabal
 14/04/91 Rio Preto 0x1 A.E. Araçatuba
 21/04/91 A.E. Araçatuba 0x0 Sertãozinho
 28/04/91 Tanabi 1x1 A.E. Araçatuba
 01/05/91 A.E. Araçatuba 1x1 Francana
 05/05/91 A.A. Votuporanguense 1x0 A.E. Araçatuba
 12/05/91 A.E. Araçatuba 3x2 Taquaritinga
 19/05/91 Jaboticabal 1x0 A.E. Araçatuba

26/05/91 A.E. Araçatuba 3x1 Rio Preto
 02/06/91 Sertãozinho 2x2 Araçatuba
 09/06/91 A.E. Araçatuba 1x3 Tanabi

2ª ETAPA

16/06/91 A.E. Araçatuba 5x0 Bandeirante-BIR
 23/06/91 Mirassol F.C. 1x1 AE Araçatuba
 26/06/91 A.E. Araçatuba 1x1 Barretos E.C.
 30/06/91 Comercial-RP 1x0 A.E. Araçatuba
 14/07/91 A.E. Araçatuba 1x0 Fernandópolis F.C.
 21/07/91 C.A. Jalesense 1x0 A.E. Araçatuba
 28/07/91 Bandeirante-BIR 0x0 A.E. Araçatuba
 04/08/91 A.E. Araçatuba 2x0 Mirassol F.C.

07/08/91 Barretos E.C. 0x2 A.E. Araçatuba
 11/08/91 A.E. Araçatuba 1x0 Comercial-RP
 25/08/91 Fernandópolis F.C. 0x0 A.E. Araçatuba
 01/09/91 A.E. Araçatuba 0x0 C.A. Jalesense



CLASSIFICAÇÃO

GRUPO I								
SÉRIE A	PG	J	V	E	D	GP	GC	SG
1º Independente*	36	26	15	6	5	38	18	20
2º Nacional*	35	26	13	9	4	35	18	17
3º Taubaté*	35	26	13	9	4	29	15	14
4º Portuguesa Santista	30	26	12	6	8	31	25	6
5º Capivariano	24	26	9	6	11	23	29	-6
6º Matonense	23	26	7	9	10	22	26	-4
7º União de Mogi	17	26	3	11	12	14	25	-11

GRUPO II								
SÉRIE B	PG	J	V	E	D	GP	GC	SG
1º E.C. Lemense*	30	26	9	12	5	20	14	6
2º Radium*	29	26	10	9	7	23	21	2
3º Paulista-JU*	28	26	11	6	9	25	19	6
4º União Barbarense	28	26	9	10	7	29	26	3
5º Palmeiras-SJBV	18	26	5	8	13	15	31	-16
6º Central Brasileira	16	26	5	6	15	14	29	-15
7º Lençõense	15	26	4	7	15	10	32	-22

GRUPO II								
SÉRIE C	PG	J	V	E	D	GP	GC	SG
1º Mirassol F.C.*	31	26	9	13	4	26	22	4
2º Barretos E.C.*	30	26	11	8	7	37	26	11
3º A.E. Araçatuba*	30	26	9	12	5	31	20	11
4º Comercial-RP	29	26	11	7	8	27	19	8
5º C.A. Jalesense	28	26	10	8	8	26	24	2
6º Fernandópolis	18	26	4	10	12	15	26	-11
7º Bandeirante-BIR	17	26	3	11	12	13	30	-17

GRUPO II								
SÉRIE D	PG	J	V	E	D	GP	GC	SG
1º Tanabi*	34	26	12	10	4	34	21	13
2º Jaboticabal*	32	26	10	12	4	27	22	5
3º Francana*	28	26	8	12	6	31	31	0
4º Sertãozinho	25	26	7	11	8	25	30	-5
5º Rio Preto	22	26	9	4	13	25	31	-6
6º A.A. Votuporanguense	20	26	7	6	13	21	33	-12
7º Taquaritinga	20	26	5	10	11	26	29	-3

*Classificados para a 2ª Fase.

2ª FASE

15/09/91 A.E. Araçatuba 2x1 Mirassol F.C.
 22/09/91 Taubaté 2x1 A.E. Araçatuba
 25/09/91 A.E. Araçatuba 0x0 Independente
 29/09/91 Radium 1x1 A.E. Araçatuba
 06/10/91 A.E. Araçatuba 4x2 Jaboticabal
 13/10/91 Mirassol F.C. 0x1 A.E. Araçatuba
 20/10/91 A.E. Araçatuba 0x0 Taubaté
 23/10/91 Independente 0x0 A.E. Araçatuba
 27/10/91 A.E. Araçatuba 1x0 Radium
 03/11/91 Jaboticabal 0x0 A.E. Araçatuba

CLASSIFICAÇÃO

SÉRIE E	PG	J	V	E	D	GP	GC	SG
1º A.E. Araçatuba*	13	10	4	5	1	10	6	4
2º Independente*	11	10	3	5	2	7	6	1
3º Taubaté	11	10	4	3	3	12	12	0
4º Jaboticabal	10	10	2	6	2	8	10	-2
5º Mirassol F.C.	9	10	4	1	5	14	12	2
6º Radium	6	10	2	2	6	7	12	-5

SÉRIE F	PG	J	V	E	D	GP	GC	SG
1º Tanabi*	14	10	6	2	2	12	6	6
2º E.C. Lemense*	12	10	4	4	2	10	6	4
3º Paulista-JU	12	10	3	6	1	9	6	3
4º Nacional	9	10	2	5	3	9	10	-1
5º Francana	9	10	3	3	4	10	13	-3
6º Barretos E.C.	4	10	0	4	6	7	16	-9

*Classificados para o Quadrangular Final.

QUADRANGULAR FINAL

10/11/91 Tanabi 0x0 A.E. Araçatuba
 13/11/91 A.E. Araçatuba 0x0 Independente
 17/11/91 E.C. Lemense 0x0 A.E. Araçatuba
 24/11/91 A.E. Araçatuba 4x0 E.C. Lemense
 01/12/91 Independente 0x0 A.E. Araçatuba
 08/12/91 A.E. Araçatuba 1x0 Tanabi

CLASSIFICAÇÃO FINAL

	PG	J	V	E	D	GP	GC	SG
1º A.E. Araçatuba	8	6	2	4	0	5	0	5
2º E.C. Lemense	8	6	3	2	1	4	5	-1
3º Independente	6	6	1	4	1	3	2	1
4º Tanabi	2	6	0	2	4	2	7	-5

SEGUNDA DIVISÃO ▶ Disputado de 17 de março a 08 de dezembro de 1991

 Andradina F.C.	 Batatais	 Comercial-REG	 Corinthians-PP	 Corinthians-PV	 DERAC	 Dracena	 Esportiva de Guará	 Estrela-PF*
 Estrela da B. Vista	 Grêmio Santanense	 Guaçuano	 Guaiense	 Guapira	 Guararapes	 Guariba	 Inter-BB	 Iracemapolense
 Jabaquara	 Jacareí	 Linense	 Mauaense	 Monte Azul	 Monte Negro	 Oeste	 Palestra S.B.	 Palmeiras-FRA
 Palmeirinha	 Palmital	 Paraguaçuense	 Paulistano-SR	 Penapolense	 Pirassununguense	 Primavera	 Rio Claro	 Riolândia
 Saad	 Santa Fé	 Santacruzense	 E.C. São Bernardo	 A.D. São Caetano	 São Paulo-AVA	 São Simão	 Serra Negra E.C.	 Severínia
 Tupã	 União Bom Retiro	 União Cruzeirense	 União Suzano	 Velo Clube	 Vila das Palmeiras	 XV de Caraguá		

*Mudou-se de Itu para Porto Feliz.

CAMPANHA DO CAMPEÃO

1ª FASE/1ª ETAPA

17/03/91	A.D. São Caetano	2x1	Mauaense
24/03/91	Esportiva de Guará	0x3	A.D. São Caetano
31/03/91	A.D. São Caetano	1x1	Grêmio Santanense
07/04/91	Comercial-REG	1x0	A.D. São Caetano
14/04/91	A.D. São Caetano	1x3	União Suzano
21/04/91	E.C. São Bernardo	2x2	A.D. São Caetano
28/04/91	A.D. São Caetano	0x0	Jacareí
01/05/91	Mauaense	0x1	A.D. São Caetano
05/05/91	A.D. São Caetano	1x1	Esportiva de Guará
12/05/91	Grêmio Santanense	0x1	A.D. São Caetano
19/05/91	A.D. São Caetano	0x0	Comercial-REG
26/05/91	União Suzano	1x0	A.D. São Caetano
02/06/91	A.D. São Caetano	1x0	E.C. São Bernardo
09/06/91	Jacareí	0x1	AD São Caetano

2ª ETAPA

16/06/91	A.D. São Caetano	3x1	Jabaquara
23/06/91	Guapira	0x3	A.D. São Caetano
30/06/91	A.D. São Caetano	1x1	Vi. das Palmeiras
07/07/91	XV de Caraguá	0x0	A.D. São Caetano
14/07/91	A.D. São Caetano	1x0	Palestra-SB
21/07/91	U. Cruzeiroense	0x0	A.D. São Caetano
24/07/91	Jabaquara	0x1	A.D. São Caetano
04/08/91	A.D. São Caetano	2x1	Guapira
11/08/91	V. das Palmeiras	0x0	A.D. São Caetano
18/08/91	A.D. São Caetano	1x0	XV de Caraguá
01/09/91	Palestra-SB	0x2	A.D. São Caetano
08/09/91	A.D. São Caetano	0x0	U. Cruzeiroense

CLASSIFICAÇÃO

GRUPO I									
SÉRIE A	PG	J	V	E	D	GP	GC	SG	
1º	A.D. São Caetano*	36	26	13	10	3	28	13	15
2º	União Cruzeiroense*	29	26	9	11	6	30	20	10
3º	Vila das Palmeiras*	29	26	9	11	6	23	21	2
4º	XV de Caraguá	29	26	8	13	5	26	22	4
5º	Guapira	21	26	4	13	9	21	31	-10
6º	Jabaquara	12	26	2	8	16	15	34	-19
7º	Palestra S.B.**	10	26	4	7	15	12	34	-22

**Perdeu 5 pontos por utilizar jogador irregular.

SÉRIE B	PG	J	V	E	D	GP	GC	SG	
1º	União Suzano*	42	26	16	10	0	42	14	28
2º	Jacareí*	33	26	12	9	5	31	23	8
3º	E.C. São Bernardo*	28	26	9	10	7	28	22	6
4º	Grêmio Santanense	27	26	9	9	8	26	24	2
5º	Comercial-REG	25	26	8	9	9	32	31	1
6º	Esportiva de Guará	21	26	5	11	10	23	35	-12
7º	Mauaense**	12	26	5	7	14	17	30	-13

**Perdeu 5 pontos por utilizar jogador irregular.

GRUPO II									
SÉRIE C	PG	J	V	E	D	GP	GC	SG	
1º	Velo Clube*	39	26	16	7	3	49	16	33
2º	Estrela-PF*	33	26	12	9	5	40	24	16
3º	Paulistano-SR*	32	26	11	10	5	39	27	12
4º	DERAC	31	26	11	9	6	37	24	13
5º	Primavera	26	26	7	12	7	23	23	0
6º	Serra Negra E.C.	23	26	8	7	11	28	42	-14
7º	Monte Negro	11	26	2	7	17	16	46	-30

SÉRIE D	PG	J	V	E	D	GP	GC	SG	
1º	Pirassununguense*	36	26	12	12	2	33	15	18
2º	Iracemapolense*	33	26	12	9	5	32	22	10
3º	Guaçuano*	28	26	10	8	8	26	20	6
4º	Saad	25	26	8	9	9	34	30	4
5º	São Paulo-AVA	22	26	7	8	11	24	35	-11
6º	União Bom Retiro	16	26	6	4	16	29	53	-24
7º	Rio Claro	9	26	2	5	19	10	43	-33

GRUPO III									
SÉRIE E	PG	J	V	E	D	GP	GC	SG	
1º	Monte Azul*	31	22	13	5	4	34	15	19
2º	Riolândia*	28	22	10	8	4	23	11	12
3º	Palmeiras-FRA*	26	22	8	10	4	26	15	11
4º	Inter-BB	22	22	8	6	8	19	23	-4
5º	Estrela da Bela Vista	20	22	7	6	9	22	28	-6
6º	Palmeirinha	20	22	3	14	5	11	14	-3

SÉRIE F	PG	J	V	E	D	GP	GC	SG	
1º	Oeste*	25	22	9	7	6	29	19	10
2º	Severínia*	24	22	9	6	7	27	27	0
3º	Batatais*	24	22	8	8	6	28	17	11
4º	Guairense	24	22	6	12	4	24	19	5
5º	São Simão	13	22	4	5	13	11	22	-11
6º	Guariba	7	22	1	5	16	8	52	-44

GRUPO IV									
SÉRIE G	PG	J	V	E	D	GP	GC	SG	
1º	Guararapes*	28	22	10	8	4	28	15	13
2º	Andradina F.C.*	26	22	10	6	6	27	20	7
3º	Linense*	25	22	9	7	6	25	20	5
4º	Penapolense	18	22	5	8	9	21	26	-5
5º	Dracena	17	22	4	9	9	16	28	-12
6º	Santa Fé	13	22	3	7	12	24	40	-16

SÉRIE H	PG	J	V	E	D	GP	GC	SG	
1º	Tupã*	31	22	11	9	2	36	15	21
2º	Paraguaçuense*	30	22	10	10	2	30	17	13
3º	Corinthians-PP*	25	22	8	9	5	28	14	14
4º	Palmital	24	22	6	12	4	22	17	5
5º	Santacruzense	15	22	3	9	10	21	36	-15
6º	Corinthians-PV	12	22	2	8	12	11	41	-30

*Classificados para a 2ª Fase.

2ª FASE

22/09/91	Paulistano-SR	1x0	A.D. São Caetano
25/09/91	A.D. São Caetano	2x0	Pirassununguense
29/09/91	Jacareí	0x0	A.D. São Caetano
06/10/91	A.D. São Caetano	5x0	Jacareí
09/10/91	Pirassununguense	0x1	A.D. São Caetano
13/10/91	A.D. São Caetano	0x0	Paulistano-SR

CLASSIFICAÇÃO

SÉRIE I	PG	J	V	E	D	GP	GC	SG	
1º	A.D. São Caetano*	8	6	3	2	1	8-	1	7
2º	Paulistano-SR*	8	6	3	2	1	9	7	2
3º	Pirassununguense	5	6	2	1	3	5	8	-3
4º	Jacareí	3	6	1	1	4	4	10	-6

SÉRIE J	PG	J	V	E	D	GP	GC	SG	
1º	União Cruzeiroense*	8	6	3	2	1	6	4	2
2º	União Suzano*	6	6	2	2	2	7	6	1
3º	Guaçuano	6	6	2	2	2	5	6	-1
4º	Estrela-PF	4	6	1	2	3	5	7	-2

SÉRIE L	PG	J	V	E	D	GP	GC	SG	
1º	Vila das Palmeiras*	8	6	3	2	1	6	3	3
2º	Velo Clube*	7	6	2	3	1	7	5	2
3º	E.C. São Bernardo	6	6	1	4	1	6	5	1
4º	Iracemapolense	3	6	1	1	4	5	11	-6

SÉRIE M	PG	J	V	E	D	GP	GC	SG	
1º	Linense*	9	6	3	3	0	8	3	5
2º	Paraguaçuense*	8	6	3	2	1	6	2	4
3º	Monte Azul	6	6	2	2	2	8	5	3
4º	Severínia	1	6	0	1	5	2	14	-12



SÉRIE N	PG	J	V	E	D	GP	GC	SG
1º Batatais*	8	6	3	2	1	6	5	1
2º Guararapes*	7	6	3	1	2	9	5	4
3º Tupã	6	6	3	0	3	5	6	-1
4º Riolândia	3	6	1	1	4	6	10	-4

SÉRIE O	PG	J	V	E	D	GP	GC	SG
1º Oeste*	8	6	3	2	1	11	5	6
2º Corinthians-PP*	8	6	3	2	1	9	6	3
3º Andradina F.C.	6	6	1	4	1	4	6	-2
4º Palmeiras-FRA	2	6	0	2	4	3	10	-7

*Classificados para a 3ª fase.

3ª FASE

20/10/91 A.D. São Caetano **1x0** União Suzano
 23/10/91 Guararapes **1x1** A.D. São Caetano
 27/10/91 Linense **0x2** A.D. São Caetano
 03/11/91 A.D. São Caetano **0x1** Linense
 06/11/91 A.D. São Caetano **1x0** Guararapes
 10/11/91 União Suzano **0x0** A.D. São Caetano

CLASSIFICAÇÃO

SÉRIE P	PG	J	V	E	D	GP	GC	SG
1º A.D. São Caetano*	8	6	3	2	1	5	2	3
2º Guararapes	8	6	3	2	1	9	5	4
3º União Suzano	5	6	1	3	2	5	7	-2
4º Linense	3	6	1	1	4	4	9	-5

SÉRIE Q	PG	J	V	E	D	GP	GC	SG
1º Oeste*	9	6	3	3	0	8	2	6
2º Paraguaçuense	8	6	4	0	2	7	4	3
3º Paulistano-SR	5	6	1	3	2	7	7	0
4º Vila das Palmeiras	2	6	0	2	4	3	12	-9

SÉRIE R	PG	J	V	E	D	GP	GC	SG
1º Batatais*	9	6	4	1	1	8	4	4
2º Velo Clube*	9	6	3	3	0	8	3	5
3º Corinthians-PP	3	6	1	1	4	9	8	1
4º União Cruzeiroense	3	6	1	1	4	6	16	-10

*Classificados para a Fase Final.

FASE FINAL

17/11/91 A.D. São Caetano **1x2** Velo Clube
 20/11/91 Oeste **1x1** A.D. São Caetano
 24/11/91 Batatais **0x1** A.D. São Caetano
 01/12/91 A.D. São Caetano **1x0** Batatais
 04/12/91 A.D. São Caetano **3x2** Oeste
 08/12/91 Velo Clube **1x1** A.D. São Caetano

CLASSIFICAÇÃO FINAL

	PG	J	V	E	D	GP	GC	SG
1º A.D. São Caetano	8	6	3	2	1	8	6	2
2º Velo Clube	7	6	2	3	1	8	8	0
3º Oeste	7	6	2	3	1	13	10	3
4º Batatais	2	6	0	2	4	4	9	-5

TORNEIO SELETIVO PARA A SEGUNDA DIVISÃO ▶ Disputado de 14 de julho a 15 de dezembro de 1991



CAMPANHA DO CAMPEÃO

1ª FASE

14/07/91 José Bonifácio E.C. **3x0** Flamengo-PIJ
 21/07/91 Uchoa **0x1** José Bonifácio E.C.
 28/07/91 José Bonifácio E.C. **1x0** Ranchariense
 04/08/91 SOREA **0x1** José Bonifácio E.C.
 11/08/91 José Bonifácio E.C. **1x1** Monte Aprazível
 18/08/91 Beira Rio **0x2** José Bonifácio E.C.
 01/09/91 Flamengo-PRJ **2x1** José Bonifácio E.C.
 08/09/91 José Bonifácio E.C. **2x1** Uchoa
 15/09/91 Uchoa **1x0** Flamengo-PRJ
 22/09/91 José Bonifácio E.C. **1x0** SOREA
 29/09/91 Monte Aprazível **1x0** José Bonifácio E.C.
 06/10/91 José Bonifácio E.C. **1x0** Beira Rio

CLASSIFICAÇÃO

GRUPO A	PG	J	V	E	D	GP	GC	SG
1º Piraju*	16	12	6	4	2	24	10	14
2º Itararé*	15	12	5	5	2	26	15	11
3º Embu Guaçu*	14	12	6	2	4	21	20	1
4º Operário-TAM*	14	12	5	4	3	20	12	8
5º Guarani Saltense	14	12	5	4	3	16	11	5
6º Itaquaquecetuba	9	12	4	1	7	17	27	-10
7º Grêmio Atibaiense	2	12	0	2	10	6	35	-29

GRUPO B	PG	J	V	E	D	GP	GC	SG
1º José Bonifácio E.C.*	18	12	8	2	2	15	6	9
2º Monte Aprazível*	16	12	5	6	1	12	7	5
3º SOREA*	12	12	4	4	4	13	11	2
4º Beira Rio*	12	12	3	6	3	10	11	-1
5º Uchoa	10	12	2	6	4	13	15	-2
6º Ranchariense	9	12	1	7	4	9	14	-5
7º Flamengo-PRJ	7	12	2	3	7	8	16	-8

*Classificados para a 2ª Fase.

2ª FASE

13/10/91 Beira Rio **1x1** José Bonifácio E.C.
 20/10/91 José Bonifácio E.C. **1x1** Monte Aprazível
 27/10/91 SOREA **1x1** José Bonifácio E.C.
 03/11/91 José Bonifácio E.C. **2x0** SOREA
 10/11/91 Monte Aprazível **2x3** José Bonifácio E.C.
 16/11/91 José Bonifácio E.C. **4x1** Beira Rio

CLASSIFICAÇÃO

GRUPO C	PG	J	V	E	D	GP	GC	SG
1º Piraju*	9	6	3	3	0	6	0	6
2º Operário-TAM*	8	6	3	2	1	6	5	1
3º Itararé	6	6	1	4	1	6	6	0
4º Embu Guaçu	1	6	0	1	5	6	13	-7

GRUPO D	PG	J	V	E	D	GP	GC	SG
1º José Bonifácio E.C.*	9	6	3	3	0	12	6	6
2º Beira Rio*	7	6	3	1	2	7	8	-1
3º SOREA	5	6	2	1	3	5	6	-1
4º Monte Aprazível	3	6	1	1	4	4	8	-4

*Classificados para a Semifinal.

SEMIFINAL

23/11/91 Operário-TAM **0x2** José Bonifácio E.C.
 24/11/91 Beira Rio **2x1** Piraju
 01/12/91 José Bonifácio E.C. **2x0** Operário-TAM
 01/12/91 Piraju **4x1** Beira Rio
 *José Bonifácio e Piraju se classificam para a final.

FINAIS

08/12/91 Piraju **0x1** José Bonifácio E.C.
 15/12/91 José Bonifácio E.C. **4x0** Piraju

1992

LIGA	1ª DIVISÃO	2ª DIVISÃO	3ª DIVISÃO
 FPF	 São Paulo	 Taquaritinga	 Oeste

São Paulo, a América e o mundo

Nenhum são-paulino tem dúvidas de que 1992 foi um ano mágico. Naquela temporada, o São Paulo já vinha embalado pela conquista do Paulista de 1991 e do Campeonato Brasileiro do mesmo ano. Iniciado em abril, o Paulistão de 1992 contava com 28 times divididos em dois grupos. Após ótimas campanhas, São Paulo e Palmeiras chegaram à grande decisão, em dezembro, em meio a uma verdadeira maratona são-paulina.

O time de Telê Santana venceu o Palmeiras por 4 a 2 no jogo de ida da final, em 5 de dezembro, com três gols de Raí. Sete dias depois, o time foi a Tóquio vencer o Barcelona e conquistar o mundo pela primeira vez. De volta ao Brasil, em 20 de dezembro, com mais de 100 mil pessoas no Morumbi, o São Paulo ignorou o cansaço, voltou a vencer o Palmeiras e sagrou-se campeão paulista.

Do interior veio a grande sensação do Estado: o "Carrossel Caipira" do Mogi Mirim, comandado pelo técnico Osvaldo Alvarez, o Vadão. Inspirado no "Carrossel Holandês", que fez fama na Copa do Mundo 1974, o elenco tinha Valber e Rivaldo, futuro melhor jogador do mundo e campeão com o Brasil em 2002.



© Nelson Coelho/Placar

PRIMEIRA DIVISÃO ▶ Disputado de 04 de julho a 20 de dezembro 1992

 América-SJRP	 A.E. Araçatuba	 Botafogo-RP	 Bragantino	 Grêmio Catanduva*	 Corinthians	 Ferroviária-ARQ	 Guarani
 Inter de Limeira	 Ituano F.C.	 Juventus	 Marília	 Mogi Mirim	 Noroeste	 Novorizontino	 Olimpia
 Palmeiras	 Ponte Preta	 Portuguesa	 Rio Branco-AME	 E.C. Santo André	 Santos	 Sãocarlense	 São José E.C.
 São Paulo	 União São João	 XV de Jaú	 XV de Piracicaba				

*Ex-G.E. Catanduvense.

CAMPANHA DO CAMPEÃO

1ª FASE

12/07/92	Juventus 1x1	São Paulo
21/07/92	São Paulo 3x3	Ituano F.C.
26/07/92	Noroeste 0x1	São Paulo
30/07/92	Botafogo-RP 1x1	São Paulo
02/08/92	São Paulo 1x1	Bragantino
06/08/92	Inter de Limeira 0x1	São Paulo
09/08/92	São Paulo 1x0	Palmeiras
20/08/92	Guarani 0x0	São Paulo
23/08/92	São Paulo 2x1	Portuguesa
05/09/92	Santos 3x2	São Paulo
08/09/92	São Paulo 5x2	E.C. Santo André
10/09/92	São Paulo 1x0	São-carlense
13/09/92	Corinthians 0x1	São Paulo

20/09/92	São Paulo 0x0	Santos
24/09/92	São Paulo 1x0	Botafogo-RP
27/09/92	Santo André 1x1	São Paulo
01/10/92	São Paulo 3x0	Inter de Limeira
04/10/92	São Paulo 3x0	Corinthians
07/10/92	São-carlense 0x2	São Paulo
11/10/92	Portuguesa 2x2	São Paulo
15/10/92	São Paulo 6x0	Noroeste
18/10/92	Bragantino 1x0	São Paulo
22/10/92	São Paulo 2x0	Juventus
25/10/92	São Paulo 2x1	Guarani
29/10/92	Ituano F.C. 2x1	São Paulo
01/11/92	Palmeiras 3x0	São Paulo

CLASSIFICAÇÃO

GRUPO A	PG	J	V	E	D	GP	GC	SG
1º São Paulo*	36	26	14	8	4	43	22	21
2º Palmeiras*	33	26	12	9	5	30	16	14
3º Corinthians*	32	26	12	8	6	32	20	12
4º Santos*	32	26	10	12	4	39	23	16
5º Portuguesa*	31	26	10	11	5	34	20	14
6º Guarani*	30	26	8	14	4	30	25	5
7º Ituano F.C.	28	26	8	12	6	31	29	2
8º Bragantino	26	26	10	6	10	24	25	-1
9º Noroeste	25	26	9	7	10	22	32	-10
10º Juventus	25	26	8	9	9	25	27	-2
11º Botafogo-RP	21	26	7	7	12	24	37	-13
12º E.C. Santo André	19	26	3	13	10	20	32	-12
13º Sãocarlense	16	26	4	8	14	23	40	-17
14º Inter de Limeira	10	26	2	6	18	14	43	-29

GRUPO B	PG	J	V	E	D	GP	GC	SG
1º Mogi Mirim*	37	26	16	5	5	43	21	22
2º Ponte Preta*	36	26	13	10	3	43	25	18
3º Rio Branco-AME	34	26	13	8	5	35	20	15
4º União São João	33	26	12	9	5	38	26	12
5º Marília	30	26	11	8	7	36	29	7
6º XV de Piracicaba	30	26	9	12	5	35	28	7
7º Olímpia	27	26	9	9	8	25	24	1
8º Novorizontino	26	26	9	8	9	30	26	4
9º Ferroviária-ARQ	24	26	9	6	11	25	22	3
10º América-SJRP	23	26	8	7	11	39	39	0
11º A.E. Araçatuba	19	26	5	9	12	17	29	-12
12º São José E.C.	19	26	4	11	11	22	33	-11
13º XV de Jaú	17	26	7	3	16	23	50	-27
14º Grêmio Catanduva	9	26	1	7	18	9	48	-39

*Classificados para a 2ª Fase.

2ª FASE - SEMIFINAL

07/11/92	Portuguesa	0x2	São Paulo
11/11/92	Santos	0x3	São Paulo
14/11/92	São Paulo	4x2	Ponte Preta
18/11/92	São Paulo	2x1	Santos
21/11/92	Ponte Preta	0x0	São Paulo
28/11/92	São Paulo	3x1	Portuguesa

CLASSIFICAÇÃO

GRUPO I	PG	J	V	E	D	GP	GC	SG
1º São Paulo*	12	6	5	1	0	14	4	10
2º Portuguesa	7	6	3	1	2	8	8	0
3º Ponte Preta	4	6	1	2	3	5	8	-3
4º Santos	2	6	1	0	5	5	12	-7

GRUPO II	PG	J	V	E	D	GP	GC	SG
1º Palmeiras*	8	6	4	0	2	8	7	1
2º Corinthians	7	6	3	1	2	12	10	2
3º Guarani	6	6	3	0	3	12	9	3
4º Mogi Mirim	3	6	1	1	4	5	11	-6

*Classificados para a Final

FINAL

05/12/92	Palmeiras	2x4	São Paulo
20/12/92	São Paulo	2x1	Palmeiras

Local: Estádio do Morumbi.

Árbitro: José Aparecido de Oliveira.

Gols: Muller (SP) 24' do 1ºT; Toninho Cerezo (SP) 15' e Zinho (SEP) 45' do 2ºT.

SP: Zetti; Vitor (Valber), Adilson, Ronaldo e Ronaldo Luis; Toninho Cerezo (Dinho), Pintado, Raí e Cafu; Palhinha e Muller.

Técnico: Telê Santana.

SEP: Cesar; Mazinho, Toninho, Edinho Baiano e Dida; Cesar Sampaio, Daniel (Maurilio) e Cuca (Carlinhos); Jean Carlo, Evair e Zinho.

Técnico: Otacílio Gonçalves.



ARTILHEIRO

Válber
(Mogi Mirim)

17 gols

DIVISÃO INTERMEDIÁRIA ▶ Disputado de 29 de março a 13 de dezembro 1992

 Barretos E.C.	 Central Brasileira	 Comercial-RP	 Fernandópolis	 Francana	 Independente	 Jaboticabal	 C.A. Jalesense
 E.C. Lemense	 Matonense	 Mirassol F.C.	 Nacional	 Palmeiras-SJBV	 Paulista-JU	 Port. Santista	 Radium
 Rio Preto	 São Bento-SO	 A.D. São Caetano	 Sertãozinho	 Tanabi	 Taquaritinga	 Taubaté	 União Barbarense
 União de Mogi	 Velo Clube	 A.A. Votuporanguense					

CAMPANHA DO CAMPEÃO

1ª FASE/1ª ETAPA

29/03/92	União Barbarense	0x0	Taquaritinga
05/04/92	Taquaritinga	2x0	A.D. São Caetano
12/04/92	Velo Clube	1x1	Taquaritinga
19/04/92	Taquaritinga	0x1	União de Mogi
26/04/92	Palmeiras-SJBV	1x2	Taquaritinga
03/05/92	Taquaritinga	0x0	Matonense
10/05/92	Central Brasileira	0x0	Taquaritinga
17/05/92	Taquaritinga	1x0	União Barbarense
24/05/92	A.D. São Caetano	2x2	Taquaritinga
31/05/92	Taquaritinga	0x0	Velo Clube
07/06/92	União de Mogi	1x1	Taquaritinga

14/06/92	Taquaritinga	3x0	Palmeiras-SJBV
18/06/92	Matonense	0x1	Taquaritinga
21/06/92	Taquaritinga	1x1	Central Brasileira

2ª ETAPA

05/07/92	CA. Jalesense	0x1	Taquaritinga
12/07/92	Taquaritinga	0x0	A.A. Votuporanguense
19/07/92	Fernandópolis F.C.	2x0	Taquaritinga
26/07/92	Sertãozinho	0x1	Taquaritinga
02/08/92	Taquaritinga	2x0	Rio Preto
16/08/92	Taquaritinga	1x0	C.A. Jalesense
23/08/92	A.A. Votuporanguense	2x0	Taquaritinga
30/08/92	Taquaritinga	3x0	Fernandópolis F.C.

06/09/92	Taquaritinga	0x0	Sertãozinho
12/09/92	Rio Preto	2x3	Taquaritinga

CLASSIFICAÇÃO

SÉRIE C								
GRUPO 1	PG	J	V	E	D	GP	GC	SG
1º Nacional**	36	26	14	8	4	37	19	18
2º Barretos E.C.*	35	26	14	7	5	34	22	12
3º Francana*	34	26	12	10	4	34	24	10
4º Radium	30	26	9	12	5	24	18	6
5º Mirassol F.C.	26	26	9	8	9	32	26	6
6º Portuguesa Santista	23	26	7	9	10	32	29	3
7º Comercial-RP	22	26	7	8	11	14	21	-7

GRUPO 2	PG	J	V	E	D	GP	GC	SG
1º São Bento-SO*	29	26	10	9	7	29	20	9
2º Taubaté*	27	26	9	9	8	24	27	-3
3º Paulista-JU*	25	26	7	11	8	26	26	0
4º Jaboticabal	25	26	7	11	8	12	15	-3
5º Tanabi	21	26	7	7	12	27	36	-9
6º Independente	21	26	6	9	11	21	35	-14
7º E.C. Lemense	10	26	2	6	18	16	44	-28

SÉRIE D								
GRUPO 3	PG	J	V	E	D	GP	GC	SG
1º A.D. São Caetano*	28	24	10	8	6	28	18	10
2º Velo Clube*	28	24	8	12	4	25	16	9
3º Matonense*	27	24	9	9	6	29	26	3
4º Central Brasileira	26	24	9	8	7	24	23	1
5º União Barbarense	23	24	6	11	7	21	21	0
6º União de Mogi	19	24	6	7	11	17	25	-8
7º Palmeiras-SJBV	18	24	6	6	12	16	30	-14

GRUPO 4	PG	J	V	E	D	GP	GC	SG
1º Taquaritinga*	32	24	11	10	3	25	13	12
2º A.A. Votuporanguense*	31	24	10	11	3	20	9	11
3º C.A. Jalesense*	25	24	10	5	9	24	21	3
4º Fernandópolis	19	24	5	9	10	18	29	-11
5º Rio Preto	18	24	6	6	12	21	30	-9
6º Sertãozinho	18	24	4	10	10	19	26	-7

*Classificados para a 2ª Fase.

**Ganhou bonificação de 1 ponto por ter a melhor campanha.

2ª FASE

04/10/92 Francana 2x2 Taquaritinga
 07/10/92 Taquaritinga 0x0 Paulista-JU
 11/10/92 Velo Clube 1x1 Taquaritinga
 18/10/92 Taquaritinga 3x1 Velo Clube
 25/10/92 Paulista-JU 0x0 Taquaritinga
 01/11/92 Taquaritinga 2x1 Francana

CLASSIFICAÇÃO

SÉRIE E	PG	J	V	E	D	GP	GC	SG
1º Taubaté*	8	6	3	2	1	12	6	6
2º A.D. São Caetano*	8	6	2	4	0	8	6	2
3º C.A. Jalesense	5	6	2	1	3	6	7	-1
4º Nacional	4	6	1	1	4	6	13	-7

SÉRIE F	PG	J	V	E	D	GP	GC	SG
1º São Bento-SO*	8	6	3	2	1	11	4	7
2º Barretos E.C.	7	6	2	3	1	2	1	1
3º A.A. Votuporanguense	6	6	2	2	2	6	7	-1
4º Matonense	3	6	0	3	3	4	11	-7

SÉRIE G	PG	J	V	E	D	GP	GC	SG
1º Taquaritinga*	8	6	2	4	0	8	5	3
2º Velo Clube	6	6	2	2	2	10	11	-1
3º Paulista-JU	5	6	0	5	1	6	8	-2
4º Francana	5	6	1	3	2	10	10	0

*Classificados para a Fase Final.

FASE FINAL

08/11/92 Taquaritinga 1x0 A.D. São Caetano
 14/11/92 São Bento-SO 1x1 Taquaritinga
 22/11/92 Taquaritinga 1x1 Taubaté
 29/11/92 Taubaté 1x1 Taquaritinga
 06/12/92 Taquaritinga 3x0 São Bento-SO
 13/12/92 A.D. São Caetano 2x2 Taquaritinga

CLASSIFICAÇÃO FINAL

	PG	J	V	E	D	GP	GC	SG
1º Taquaritinga	8	6	2	4	0	9	5	4
2º A.D. São Caetano	7	6	3	1	2	11	8	3
3º Taubaté	7	6	2	3	1	7	6	1
4º São Bento-SO	2	6	0	2	4	4	12	-8

SEGUNDA DIVISÃO ▶ Disputado de 29 de março a 13 de dezembro 1992



*Desistiu antes do início da competição.

CAMPANHA DO CAMPEÃO

1ª FASE

29/03/92	Oeste 2x1	Palmeiras-FRA
05/04/92	Inter-BB 1x1	Oeste
12/04/92	Oeste 1x0	Riolândia
18/04/92	Lençoense 1x0	Oeste
26/04/92	Oeste 3x0	Estrela da B. Vista
03/05/92	Monte Azul 0x1	Oeste
16/05/92	Palmeiras-FRA 0x1	Oeste
24/05/92	Oeste 1x1	Inter-BB
31/05/92	Riolândia 0x0	Oeste
07/06/92	Oeste 3x0	Lençoense
14/06/92	Estrela da B. Vista 0x1	Oeste
21/06/92	Oeste 1x1	Monte Azul

2ª ETAPA

05/07/92	Palmeirinha 0x1	Oeste
10/07/92	Oeste 4x0*	Guariba

*Cancelada devido à exclusão do Guariba.

19/07/92	Guairense 0x0	Oeste
26/07/92	Oeste 2x1	São Simão
02/08/92	Batatais 0x1	Oeste
16/08/92	Oeste 1x0	Palmeirinha
23/08/92	Guariba *	Oeste

*O TJD eliminou o Guariba e o afastou das competições em 1993.

30/08/92	Oeste 3x1	Guairense
06/09/92	São Simão 3x2	Oeste
13/09/92	Oeste 1x0	Batatais

CLASSIFICAÇÃO

GRUPO 1

SÉRIE A	PG	J	V	E	D	GP	GC	SG
1º União Cruzeiroense*	28	22	11	6	5	23	14	9
2º Esportiva de Guará*	27	22	8	11	3	26	17	9
3º Jabaquara	26	22	10	6	6	25	18	7
4º XV de Caraguá	24	22	8	8	6	21	22	-1
5º Guapira	20	22	6	8	8	20	26	-6
6º Palestra S.B.	18	22	3	12	7	11	18	-7
7º Vila das Palmeiras	15	22	3	9	10	18	32	-14

SÉRIE B	PG	J	V	E	D	GP	GC	SG
1º União Suzano*	26	22	8	10	4	19	12	7
2º Jacareí*	24	22	7	10	5	18	13	5
3º E.C. São Bernardo	23	22	7	9	6	18	11	7
4º Itaquaquecetuba	20	22	7	6	9	19	24	-5
5º Comercial-REG	13	22	3	7	12	23	34	-11
6º Grêmio Santanense**	Eliminado							
7º Monte Negro**	Eliminado							

**Eliminados da competição.

GRUPO 2

SÉRIE C	PG	J	V	E	D	GP	GC	SG
1º Estrela-PF*	38	26	15	8	3	40	14	26
2º DERAC*	31	26	9	13	4	34	25	9
3º Guarani Saltense	28	26	9	10	7	43	31	12
4º Primavera	22	26	6	10	10	21	38	-17
5º Saad	19	26	5	9	12	21	42	-21
6º Paulistano-SR	15	26	3	9	14	25	52	-27
7º Itararé	13	26	4	5	17	25	49	-24

SÉRIE D	PG	J	V	E	D	GP	GC	SG
1º Guaçuano*	37	26	14	9	3	38	20	18
2º Iracemapolense*	36	26	12	12	2	46	22	24
3º Amparo	27	26	10	7	9	34	28	6
4º Saltense	27	26	8	11	7	32	27	5
5º União Bom Retiro	27	26	8	11	7	22	21	1
6º Pirassununguense	23	26	8	7	11	25	28	-3
7º Rio Claro	21	26	3	15	8	29	38	-9

GRUPO 3

SÉRIE E	PG	J	V	E	D	GP	GC	SG
1º Monte Azul*	29	20	12	5	3	44	11	33
2º Inter de Bebedouro*	26	20	10	6	4	29	17	12
3º Riolândia	19	20	6	7	7	24	19	5
4º Lençoense	18	20	6	6	8	33	31	2
5º Palmeiras-FRA	11	20	3	5	12	14	41	-27
6º Estrela da Bela Vista	5	20	1	3	16	10	51	-41

SÉRIE F	PG	J	V	E	D	GP	GC	SG
1º Oeste*	31	20	13	5	2	26	10	16
2º Palmeirinha*	25	20	10	5	5	24	15	9
3º Batatais	20	20	7	6	7	20	22	-2
4º Guairense	19	20	6	7	7	22	18	4
5º São Simão	17	20	7	3	10	31	42	-11
6º Guariba**	Eliminado							

**O Guariba foi eliminado e todos os seus jogos foram cancelados.

GRUPO 4

SÉRIE G	PG	J	V	E	D	GP	GC	SG
1º Andradina F.C.*	32	24	13	6	5	37	16	21
2º Tupã*	29	24	11	7	6	27	13	14
3º José Bonifácio E.C.	29	24	10	9	5	34	20	14
4º Guararapes	28	24	9	10	5	21	15	6
5º Penapolense	18	24	6	6	12	21	36	-15
6º Linense	13	24	3	7	14	15	36	-21

SÉRIE H	PG	J	V	E	D	GP	GC	SG
1º Bandeirante-BIR*	33	24	14	5	5	34	17	17
2º Paraguaçuense*	30	24	10	10	4	27	18	9
3º Corinthians-PP	28	24	10	8	6	29	28	1
4º Corinthians-PV	21	24	7	7	10	20	29	-9
5º Palmital	18	24	5	8	11	20	31	-11
6º Santacruzense	16	24	4	8	12	18	32	-14
7º VOCEM	15	24	5	5	14	20	34	-14

*Classificados para a 2ª Fase.

2ª FASE

11/10/92	Andradina F.C. 4x2	Oeste
18/10/92	Oeste 2x0	Tupã
25/10/92	Palmeirinha 1x1	Oeste
01/11/92	Oeste 3x1	Palmeirinha
08/11/92	Tupã 0x0	Oeste
15/11/92	Oeste 1x0	Andradina F.C.

CLASSIFICAÇÃO

SÉRIE I	PG	J	V	E	D	GP	GC	SG
1º Guaçuano*	7	6	2	3	1	9	10	-1
2º União Cruzeiroense	6	6	2	2	2	10	7	3
3º Iracemapolense	6	6	1	4	1	6	5	1
4º Esportiva Guará	5	6	1	3	2	11	14	-3

SÉRIE J	PG	J	V	E	D	GP	GC	SG
1º DERAC*	8	6	3	2	1	10	7	3
2º Estrela-PF	7	6	2	3	1	6	4	2
3º Jacareí	6	6	2	2	2	7	7	0
4º União Suzano	3	6	0	3	3	4	9	-5

SÉRIE K	PG	J	V	E	D	GP	GC	SG
1º Paraguaçuense*	8	6	4	0	2	9	9	0
2º Bandeirante-BIR	7	6	3	1	2	8	6	2
3º Inter de Bebedouro	5	6	2	1	3	5	6	-1
4º Monte Azul	4	6	1	2	3	6	7	-1

SÉRIE L	PG	J	V	E	D	GP	GC	SG
1º Oeste*	8	6	3	2	1	9	6	3
2º Tupã	7	6	3	1	2	7	4	3
3º Andradina F.C.	6	6	3	0	3	9	8	1
4º Palmeirinha	3	6	1	1	4	5	12	-7

*Classificados para a Fase Final.

FASE FINAL

22/11/92	Guaçuano 2x3	Oeste
26/11/92	Oeste 2x1	Paraguaçuense
29/11/92	DERAC 2x0	Oeste
06/12/92	Oeste 2x0	DERAC
09/12/92	Paraguaçuense 1x1	Oeste
13/12/92	Oeste 2x0	Guaçuano

CLASSIFICAÇÃO FINAL

	PG	J	V	E	D	GP	GC	SG
1º Oeste	9	6	4	1	1	10	6	4
2º Guaçuano	7	6	3	1	2	8	5	3
3º Paraguaçuense	6	6	2	2	2	8	7	1
4º DERAC	2	6	1	0	5	4	12	-8



1993

LIGA	1ª DIVISÃO	2ª DIVISÃO	3ª DIVISÃO
 FPF	 Palmeiras	 Paraguçuense	 Jabaquara

Estrelado, Palmeiras põe fim a jejum

Completava-se, naquela temporada, 16 anos de jejum de títulos do Palmeiras. E o clube se apresentou com um esquadrao para quebrar essa escrita. Roberto Carlos, Mazinho, Zinho, Edilson, Edmundo e Evair compunham a espinha dorsal daquela equipe, comandada por Vanderlei Luxemburgo.

Com 30 participantes, divididos em dois grupos, o Paulistão de 1993 teve 14 equipes rebaixadas e oito classificadas para a segunda fase. O Palmeiras liderou as duas primeiras etapas do campeonato, fazendo 68 gols em 36 jogos.

Na final, o encontro com o rival Corinthians, também estrelado, com Paulo Sérgio, Neto e Viola. A primeira decisão foi marcada por um gol de Viola, em que ele comemora imitando porco, em provocação aos palmeirenses. No jogo de volta, a vingança alviverde. Em um jogo extremamente tenso, com quatro expulsos (três do Corinthians e um do Palmeiras), o time de Luxemburgo atropelou o rival por 4 a 0, gols de Zinho, Evair (2) e Edilson. Um fim de jejum testemunhado por mais de 200 mil torcedores, somando os públicos das duas finais.



© Nelson Coelho/Placar

PRIMEIRA DIVISÃO ▶ Disputado de 23 de janeiro a 12 de junho 1993

 América-SJRP	 A.E. Araçatuba	 Botafogo-RP	 Bragantino	 Catanduva E. e C.*	 Corinthians	 Ferroviária-ARQ	 Guarani
 Inter de Limeira	 Ituano F.C.	 Juventus	 Marília	 Mogi Mirim	 Noroeste	 Novorizontino	 Olimpia
 Palmeiras	 Ponte Preta	 Portuguesa	 Rio Branco-AME	 E.C. Santo André	 Santos	 Sãocarlense	 A.D. São Caetano
 São José E.C.	 São Paulo	 Taquaritinga	 União São João	 XV de Jaú	 XV de Piracicaba		

*Ex-Grêmio Catanduva.

CAMPANHA DO CAMPEÃO

1ª FASE

27/01/93	Palmeiras 2x1 Marília	19/03/93	Noroeste 0x0 Palmeiras
30/01/93	XV de Piracicaba 0x2 Palmeiras	24/03/93	Palmeiras 2x0 Bragantino
03/02/93	Palmeiras 2x2 Rio Branco-AME	27/03/93	Marília 1x3 Palmeiras
07/02/93	Santos 1x3 Palmeiras	31/03/93	Palmeiras 1x0 Noroeste
10/02/93	Palmeiras 2x2 Ponte Preta	03/04/93	Palmeiras 2x1 Santos
14/02/93	Palmeiras 2x0 Corinthians	08/04/93	Ponte Preta 0x1 Palmeiras
20/02/93	Mogi Mirim 2x2 Palmeiras	11/04/93	Palmeiras 2x1 Portuguesa
25/02/93	Palmeiras 1x1 União São João	15/04/93	Palmeiras 1x2 Mogi Mirim
28/02/93	Palmeiras 4x0 Portuguesa	18/04/93	São Paulo 2x0 Palmeiras
04/03/93	Ituano F.C. 1x3 Palmeiras	22/04/93	Rio Branco-AME 1x2 Palmeiras
07/03/93	Guarani 1x3 Palmeiras	25/04/93	Palmeiras 2x0 Ituano F.C.
09/03/93	Bragantino 1x0 Palmeiras	29/04/93	Palmeiras 3x0 Guarani
11/03/93	Palmeiras 4x1 Juventus	06/05/93	União São João 0x1 Palmeiras
14/03/93	Palmeiras 0x0 São Paulo	08/05/93	Palmeiras 2x1 XV de Piracicaba

CLASSIFICAÇÃO

GRUPO VERDE	PG	J	V	E	D	GP	GC	SG
1º Palmeiras*	44	30	19	6	5	53	27	26
2º São Paulo*	39	30	16	7	7	53	24	29
3º Corinthians*	39	30	16	7	7	59	34	25
4º Santos*	39	30	16	7	7	55	41	14
5º Guarani*	36	30	15	6	9	41	41	0
6º Rio Branco-AME*	36	30	13	10	7	43	32	11
7º Mogi Mirim	36	30	11	14	5	43	32	11
8º União São João	35	30	12	11	7	45	35	10
9º Bragantino	30	30	11	8	11	33	34	-1
10º Portuguesa	26	30	8	10	12	48	52	-4
11º Ponte Preta	25	30	7	11	12	32	41	-9
12º Ituano F.C.	24	30	9	6	15	31	42	-11
13º XV de Piracicaba	21	30	4	13	13	29	47	-18
14º Juventus	17	30	5	7	18	30	60	-30
15º Marília	17	30	4	9	17	30	49	-19
16º Noroeste	16	30	5	6	19	26	60	-34

GRUPO AMARELO	PG	J	V	E	D	GP	GC	SG
1º Ferroviária-ARQ*	36	26	13	10	2	47	26	21
2º Novorizontino*	36	26	14	8	4	55	25	30
3º América-SJRP	35	26	15	5	6	41	24	17
4º E.C. Santo André	32	26	11	10	5	33	23	10
5º São José E.C.	29	26	9	11	6	27	23	4
6º Sãocarlense	26	26	9	8	9	38	36	2
7º Taquaritinga	26	26	9	8	9	29	30	-1
8º A. E. Araçatuba	26	26	8	10	8	26	31	-5
9º Botafogo-RP	25	26	8	9	9	24	23	1
10º A.D. São Caetano	23	26	10	3	13	32	38	-6
11º XV de Jaú	23	26	8	7	11	34	35	-1
12º Inter de Limeira	18	26	6	6	14	21	36	-15
13º Olímpia	16	26	5	6	15	21	44	-23
14º Catanduva E. e C.	13	26	3	7	16	20	54	-34

*Classificados para a 2ª Fase.

2ª FASE

16/05/93 Palmeiras 6x1 Rio Branco-AME
 19/05/93 Guarani 0x2 Palmeiras
 22/05/93 Ferroviária-ARQ 0x1 Palmeiras
 26/05/93 Palmeiras 1x0 Guarani
 29/05/93 Rio Branco 0x1 Palmeiras
 02/06/93 Palmeiras 4x1 Ferroviária-ARQ

CLASSIFICAÇÃO

GRUPO A	PG	J	V	E	D	GP	GC	SG
1º Palmeiras*	12	6	6	0	0	15	3	12
2º Guarani	6	6	2	2	2	6	6	0
3º Ferroviária-ARQ	4	6	1	2	3	4	10	-6
4º Rio Branco-AME	2	6	0	2	4	4	12	-8

GRUPO B	PG	J	V	E	D	GP	GC	SG
1º Corinthians*	9	6	4	1	1	8	3	5
2º São Paulo	8	6	4	0	2	14	6	8
3º Santos	5	6	2	1	3	10	15	-5
4º Novorizontino	2	6	1	0	5	6	14	-8

*Classificados para a Final.

FINAL

06/06/93 Corinthians 1x0 Palmeiras
 12/06/93 Palmeiras 4x0 Corinthians

Tempo Normal: 3x0, Prorrogação 1x0

Local: Estádio do Morumbi.

Árbitro: José Aparecido de Oliveira.

Gols: Zinho 36' do 1ºT; Evair 29'

e Edilson 38' do 2ºT.

Prorrogação: Evair (P) 10' do 1ºT.

SEP: Sergio; Mazinho, Antonio Carlos, Tonhão e

Roberto Carlos; Cesar Sampaio, Daniel, Edilson

(Jean Carlo) e Zinho; Edmundo e Evair

(Alexandre Rosa). Técnico: Vanderlei Luxemburgo.

COR: Ronaldo; Leandro, Marcelo, Henrique

e Ricardo; Marcelinho Paulista, Ezequiel, Neto

e Paulo Sergio; Viola e Adil (Tupãzinho,

depois Wilson). Técnico: Nelsinho Baptista.



ARTILHEIRO

Viola
[Corinthians]

20 gols

DIVISÃO INTERMEDIÁRIA ▶ Disputado de 14 de março a 12 de dezembro 1993

Barretos E.C.	Bandeirante-BIR	Capivariano	Central Brasileira	Comercial-RP	Fernandópolis	Francana	Independente
Jaboticabal	C.A. Jalesense	E.C. Lemense	Matonense	Mirassol F.C.	Nacional	Palmeiras-SJBV	Paraguaçuense
Paulista-JU	Port. Santista	Radium	Rio Preto	São Bento-SO	Sertãozinho	Tanabi	Taubaté
União Barbarense	União de Mogi	Velo Clube	A.A. Votuporanguense				

CAMPANHA DO CAMPEÃO

1ª FASE/1ª ETAPA

14/03/93 Paraguaçuense 2x0 Velo Clube
 21/03/93 A.A. Votuporanguense 0x2 Paraguaçuense
 28/03/93 Paraguaçuense 1x1 Mirassol F.C.
 04/04/93 Francana 2x2 Paraguaçuense
 11/04/93 São Bento-SO 1x0 Paraguaçuense
 18/04/93 Paraguaçuense 2x1 Barretos E.C.
 25/04/93 Matonense 1x2 Paraguaçuense
 02/05/93 Velo Clube 0x1 Paraguaçuense

09/05/93 Paraguaçuense 4x1 A.A. Votuporanguense
 16/05/93 Mirassol F.C. 0x2 Paraguaçuense
 23/05/93 Paraguaçuense 2x1 Francana
 30/05/93 Paraguaçuense 1x1 São Bento-SO
 05/06/93 Barretos E.C. 2x1 Paraguaçuense
 13/06/93 Paraguaçuense 1x1 Matonense

2ª ETAPA

20/06/93 Jaboticabal 0x0 Paraguaçuense
 04/07/93 Paraguaçuense 2x1 Port. Santista

11/07/93 Radium 0x0 Paraguaçuense
 18/07/93 Paraguaçuense 0x0 Paulista-JU
 24/07/93 Nacional 1x0 Paraguaçuense
 01/08/93 Paraguaçuense 0x0 Taubaté
 08/08/93 Paraguaçuense 0x1 Jaboticabal
 21/08/93 Port. Santista 1x2 Paraguaçuense
 29/08/93 Paraguaçuense 1x0 Radium
 04/09/93 Paulista-JU 1x0 Paraguaçuense
 12/09/93 Paraguaçuense 1x2 Nacional
 18/09/93 Taubaté 0x0 Paraguaçuense

CLASSIFICAÇÃO

GRUPO C								
SÉRIE I	PG	J	V	E	D	GP	GC	SG
1º Taubaté*	31	26	11	9	6	33	23	10
2º Paraguaçuense*	31	26	11	9	6	29	19	10
3º Paulista-JU*	29	26	8	13	5	25	20	5
4º Radium*	28	26	11	6	9	34	28	6
5º Jaboticabal	28	26	9	10	7	23	18	5
6º Nacional	25	26	10	5	11	33	37	-4
7º Portuguesa Santista	22	26	7	8	11	30	-31	-1

SÉRIE II	PG	J	V	E	D	GP	GC	SG
1º Barretos E.C.*	27	26	10	7	9	31	26	5
2º Mirassol F.C.*	27	26	9	9	8	27	25	2
3º São Bento-SO*	25	26	7	11	8	22	22	0
4º Francana*	24	26	7	10	9	32	38	-6
5º Velo Clube	23	26	8	7	11	19	31	-12
6º A.A.Votuporanguense	23	26	7	9	10	23	29	-6
7º Matonense	21	26	8	5	13	26	40	-14

GRUPO D								
SÉRIE III	PG	J	V	E	D	GP	GC	SG
1º Central Brasileira*	34	26	13	8	5	37	23	14
2º União de Mogi*	31	26	11	9	6	31	23	8
3º União Barbarense*	27	26	8	11	7	26	22	4
4º Capivariano*	26	26	6	14	6	28	31	-3
5º Rio Preto	22	26	7	8	11	24	30	-6
6º E.C. Lemense	21	26	4	13	9	15	24	-9
7º Independente	19	26	5	9	12	17	31	-14

SÉRIE IV	PG	J	V	E	D	GP	GC	SG
1º Comercial-RP*	38	26	14	10	2	40	16	24
2º Bandeirante-BIR*	32	26	12	8	6	34	21	13
3º Tanabi*	29	26	9	11	6	28	29	-1
4º Fernandópolis*	28	26	7	14	5	28	27	1
5º Sertãozinho	27	26	9	9	8	35	28	7
6º C.A. Jalesense	17	26	4	9	13	26	39	-13
7º Palmeiras-SJBV	13	26	3	7	16	19	44	-25

*Classificados para a 2ª Fase.

2ª FASE

26/09/93 Tanabi 1x1 Paraguaçuense
 03/10/93 Paraguaçuense 2x0 Capivariano
 10/10/93 Barretos E.C. 0x1 Paraguaçuense
 17/10/93 Paraguaçuense 1x1 Barretos E.C.
 24/10/93 Capivariano 2x1 Paraguaçuense
 31/10/93 Paraguaçuense 2x0 Tanabi

CLASSIFICAÇÃO

SÉRIE I	PG	J	V	E	D	GP	GC	SG
1º União Barbarense*	8	6	3	2	1	6	2	4
2º Taubaté	8	6	2	4	0	6	4	2
3º Mirassol F.C.	7	6	2	3	1	4	3	1
4º Fernandópolis	1	6	0	1	5	1	8	-7

SÉRIE II	PG	J	V	E	D	GP	GC	SG
1º Paraguaçuense*	8	6	3	2	1	8	4	4
2º Capivariano	7	6	3	1	2	7	7	0
3º Barretos E.C.	5	6	1	3	2	4	5	-1
4º Tanabi	4	6	0	4	2	2	5	-3

SÉRIE III	PG	J	V	E	D	GP	GC	SG
1º Francana*	8	6	4	0	2	6	7	-1
2º Central Brasileira	6	6	2	2	2	11	7	4
3º Bandeirante-BIR	6	6	2	2	2	6	6	0
4º Paulista-JU	4	6	2	0	4	8	11	-3

SÉRIE IV	PG	J	V	E	D	GP	GC	SG
1º Comercial-RP*	9	6	4	1	1	8	2	6
2º São Bento-SO	7	6	3	1	2	7	4	3
3º Radium	5	6	2	1	3	7	11	-4
4º União de Mogi	3	6	1	1	4	3	8	-5

*Classificados para a Fase Final.

FASE FINAL

07/11/93 União Barbarense 1x0 Paraguaçuense
 14/11/93 Paraguaçuense 2x1 Francana
 21/11/93 Paraguaçuense 1x0 Comercial-RP
 28/11/93 Comercial-RP 2x1 Paraguaçuense
 05/12/93 Francana 1x1 Paraguaçuense
 12/12/93 Paraguaçuense 4x1 União Barbarense

CLASSIFICAÇÃO FINAL

	PG	J	V	E	D	GP	GC	SG
1º Paraguaçuense*	7	6	3	1	2	9	6	3
2º Comercial-RP	6	6	3	0	3	7	5	2
3º União Barbarense	6	6	3	0	3	4	7	-3
4º Francana	5	6	2	1	3	5	7	-2

*O Paraguaçuense, como campeão, conquistou acesso para a 1ª Divisão em 1994. Com a reorganização das divisões, no fim de 1993, Paraguaçuense e Comercial ganharam vaga na Série A2 (2ª), enquanto União Barbarense e Francana ficaram na Série A3 (3ª).



CAMPANHA DO CAMPEÃO

1ª FASE/1ª ETAPA

04/04/93 E.C. São Bernardo 1x1 Jabaquara
 10/04/93 Jabaquara 1x1 Itaquaquecetuba
 18/04/93 Jacareí 0x0 Jabaquara
 24/04/93 Jabaquara 0x3 Guapira
 02/05/93 União Cruzeiroense 2x0 Jabaquara
 16/05/93 Jabaquara 1x1 E.C. São Bernardo
 23/05/93 Itaquaquecetuba 1x2 Jabaquara
 29/05/93 Jabaquara 3x3 Jacareí
 06/06/93 Guapira 2x2 Jabaquara
 13/06/93 Jabaquara 2x0 União Cruzeiroense

2ª ETAPA

20/06/93 Esportiva de Guará 3x2 Jabaquara
 27/06/93 Jabaquara 3x2 Comercial-REG
 04/07/93 Mauaense 0x2 Jabaquara
 18/07/93 Jabaquara 4x1 União Suzano
 25/07/93 Jabaquara 0x0 Esportiva de Guará
 01/08/93 Comercial-REG 2x3 Jabaquara
 08/08/93 Jabaquara 1x0 Mauaense
 21/08/93 União Suzano 0x0 Jabaquara

CLASSIFICAÇÃO

GRUPO E								
SÉRIE I	PG	J	V	E	D	GP	GC	SG
1º Barcelona-SO-*	29	20	11	7	2	37	11	26
2º Estrela-PF*	28	20	12	4	4	36	12	24
3º Serra Negra E.C.**	24	20	8	8	4	34	15	19
4º Primavera	22	20	6	10	4	19	19	0
5º União Bom Retiro	9	20	4	1	15	14	46	-32
6º Águas de Lindóia	5	20	0	5	15	14	52	-38

SÉRIE II	PG	J	V	E	D	GP	GC	SG
1º Vila das Palmeiras*	34	20	15	4	1	34	6	28
2º Saltense*	26	20	8	10	2	25	17	8
3º Amparo	19	20	8	3	9	28	35	-7
4º Comercial-TIE	13	20	5	3	12	15	28	-13
5º Paulistano-SR	11	20	3	5	12	14	29	-15

GRUPO F								
SÉRIE III	PG	J	V	E	D	GP	GC	SG
1º União Cruzeiroense*	24	18	8	8	2	33	18	15
2º E.C. São Bernardo*	22	18	7	8	3	24	14	10
3º Guapira**	20	18	6	8	4	29	24	5
4º Jacareí	15	18	3	9	6	14	19	-5
5º Itaquaquecetuba	9	18	2	5	11	15	29	-14

GRUPO G								
SÉRIE IV	PG	J	V	E	D	GP	GC	SG
1º Esportiva de Guará*	25	18	8	9	1	29	19	10
2º Jabaquara*	22	18	7	8	3	27	22	5
3º Mauaense**	21	18	8	5	5	30	18	12
4º Comercial-REG	12	18	4	4	10	25	47	-22
5º União Suzano	10	18	3	4	11	14	30	-16

GRUPO H								
SÉRIE V	PG	J	V	E	D	GP	GC	SG
1º Andradina F.C.*	28	19	12	4	3	32	13	19
2º Garça F.C.*	27	20	11	5	4	35	13	22
3º Penapolense	18	20	7	4	9	17	32	-15
4º Itararé	17	20	7	3	10	28	30	-2
5º Lençõense	11	19	3	5	11	13	39	-26
6º Linense	9	20	3	3	14	14	30	-16

GRUPO I								
SÉRIE VI	PG	J	V	E	D	GP	GC	SG
1º VOCEM*	29	20	13	3	4	39	14	25
2º Corinthians-PP*	29	20	12	5	3	32	7	25
3º Tupã**	25	20	11	3	6	32	16	16
4º Santacruzense	15	20	6	3	11	20	37	-17
5º Palmital	10	20	3	4	13	12	43	-31

GRUPO J								
SÉRIE VII	PG	J	V	E	D	GP	GC	SG
1º Guairense*	26	18	11	4	3	39	13	26
2º Inter-BB*	22	18	8	6	4	27	16	11
3º Rio Claro	16	18	5	6	7	19	25	-6
4º Estrela da Bela Vista	14	18	4	6	8	12	29	-17
5º São Simão	11	18	2	7	9	19	37	-18

*Classificados para a 2ª Fase. **Classificados para a repescagem.

SÉRIE VIII	PG	J	V	E	D	GP	GC	SG
1º Monte Azul	28	18	13	2	3	46	15	31
2º José Bonifácio E.C.	24	18	9	6	3	36	16	20
3º Batatais	19	18	8	3	7	26	18	8
4º São Joaquim	18	18	4	10	4	22	20	2
5º Palmeiras-FRA	2	18	0	2	16	7	64	-57

2ª FASE

04/09/93	Jabaquara	1x1	Corinthians-PP
12/09/93	Vila das Palmeiras	0x1	Jabaquara
18/09/93	Jabaquara	1x1	Monte Azul
26/09/93	Monte Azul	1x1	Jabaquara
03/10/93	Jabaquara	1x0	Vila das Palmeiras
10/10/93	Corinthians-PP	0x0	Jabaquara

CLASSIFICAÇÃO

GRUPO I	PG	J	V	E	D	GP	GC	SG
1º E.C. São Bernardo*	9	6	3	3	0	10	2	8
2º Barcelona-SO**	8	6	3	2	1	12	7	5
3º Garça F.C.	4	6	1	2	3	4	9	-5
4º Guaiense	3	6	1	1	4	3	11	-8

GRUPO J	PG	J	V	E	D	GP	GC	SG
1º Jabaquara*	8	6	2	4	0	5-	3	2
2º Monte Azul	6	6	1	4	1	5-	5	0
3º Vila das Palmeiras	5	6	1	3	2	4-	5	-1
4º Corinthians-PP	5	6	0	5	1	6-	7	-1

GRUPO K	PG	J	V	E	D	GP	GC	SG
1º Inter-BB*	10	6	4	2	0	12	5	7
2º Andradina F.C.**	8	6	3	2	1	14	4	10
3º União Cruzeiroense	4	6	2	0	4	6-13	-7	
4º Saltense	2	6	1	0	5	6	16	-10

GRUPO L	PG	J	V	E	D	GP	GC	SG
1º Estrela-PF*	7	6	2	3	1	4	3	1
2º José Bonifácio E.C.**	7	6	2	3	1	4	5	-1
3º VOCEM	5	6	2	1	3	4-	3	1
4º Esportiva de Guará	5	6	1	3	2	3	4	-1

REPESCAGEM	PG	J	V	E	D	GP	GC	SG
1º Serra Negra E.C.**	8	6	3	2	1	8	1	7
2º Mauaense	7	6	3	1	2	6	10	-4
3º Tupã	6	6	2	2	2	6	5	1
4º Guapira	3	6	1	1	4	2	6	-4

*Classificados para a Fase Final.

**Classificados para a repescagem que definiria a 5ª vaga de acesso.

FASE FINAL

24/10/93	Estrela-PF	4x1	Jabaquara
31/10/93	Jabaquara	4x3	E.C. São Bernardo
06/11/93	Jabaquara	1x0	Inter-BB
14/11/93	Inter-BB	2x0	Jabaquara
21/11/93	E.C. São Bernardo	0x0	Jabaquara
28/11/93	Jabaquara	1x0	Estrela-PF

CLASSIFICAÇÃO FINAL

	PG	J	V	E	D	GP	GC	SG
1º Jabaquara**	7	6	3	1	2	7	9	-2
2º Estrela-PF**	6	6	3	0	3	9	6	3
3º Inter-BB**	6	6	3	0	3	6	7	-1
4º E.C. São Bernardo *	5	6	2	1	3	8	8	0

REPESCAGEM	PG	J	V	E	D	GP	GC	SG
1º Barcelona-SO*	9	6	3	3	0	9	5	4
2º Serra Negra E.C.	6	6	1	4	1	7	8	-1
3º José Bonifácio E.C.	5	6	2	1	3	6	5	1
4º Andradina F.C.	4	6	0	4	2	5	9	-4

*Os 4 clubes da Fase Final e o Barcelona-SO (via Repescagem) obtiveram acesso à Divisão Intermediária (2ª).

**Com a reorganização das divisões no fim de 1993, Jabaquara, Estrela e Inter-BB foram para a B1-A (4ª); São Bernardo e Barcelona-SO na Série A3 (3ª).

1994

LIGA	1ª DIVISÃO	2ª DIVISÃO	3ª DIVISÃO	4ª DIVISÃO		5ª DIVISÃO
						
FPF	Palmeiras	A.E. Araçatuba	Nacional	Fernandópolis	Monte Azul	Orlândia

O Bi do alviverde que sobrou em campo



© Ricardo Correa/Placar

Após levar o título de 1993, o Palmeiras não teve concorrência à altura que pudesse desbancar o clube e que evitasse a conquista de seu primeiro bicampeonato.

Nesta temporada, o Campeonato Paulista foi formado por 16 clubes: os melhores classificados do módulo amarelo (12) e do módulo verde (4) do ano anterior. No formato de pontos corridos, o Palmeiras, agora reforçado com o meia colombiano Rincón, acumulou goleadas: 5 a 0 sobre a Ponte Preta, 6 a 1 ante o Ituano F.C., 6 a 0 em cima do Bragantino, entre outras importantes vitórias.

A conquista também marcou o terceiro título do técnico Vanderlei Luxemburgo, que havia vencido em 1993 (Palmeiras) e 1990 (Bragantino).

Este, aliás, foi o último Campeonato Paulista em que uma vitória valia 2 pontos. A partir de 1995, pela regra da Fifa, passou a somar 3 pontos.

A partir deste ano a FPF reorganiza as divisões do Estado, que passa a ter 5 níveis, criando as Séries A1, A2, A3, B1 e B2 do sistema que vigora até hoje.

PRIMEIRA DIVISÃO - SÉRIE A1 ▶ Disputado de 23 de janeiro a 15 de maio 1994

							
América-SJRP	Bragantino	Corinthians	Ferroviária-ARQ	Guarani	Ituano F.C.	Mogi Mirim	Novorizontino
							
Palmeiras	Ponte Preta	Portuguesa	Rio Branco-AME	E.C. Santo André	Santos	São Paulo	União São João

CAMPANHA DO CAMPEÃO

26/01/94	Ferroviária-ARQ	0x2	Palmeiras
29/01/94	Bragantino	2x2	Palmeiras
02/02/94	Palmeiras	5x0	Ponte Preta
05/02/94	Ituano F.C.	1x6	Palmeiras
10/02/94	Palmeiras	1x1	União São João
12/02/94	Palmeiras	4x0	Portuguesa
16/02/94	América-SJRP	0x0	Palmeiras
19/02/94	Guarani	0x2	Palmeiras
23/02/94	Palmeiras	2x0	Novorizontino
27/02/94	Palmeiras	1x2	São Paulo
04/03/94	Mogi Mirim	0x1	Palmeiras
06/03/94	Santos	1x4	Palmeiras
11/03/94	Palmeiras	2x0	E.C. Santo André
13/03/94	Corinthians	1x0	Palmeiras
15/03/94	Palmeiras	1x1	Rio Branco-AME
20/03/94	Rio Branco-AME	1x2	Palmeiras
27/03/94	Ponte Preta	2x1	Palmeiras
01/04/94	Palmeiras	4x2	Guarani
03/04/94	Palmeiras	1x1	Santos
05/04/94	União São João	0x2	Palmeiras
10/04/94	Portuguesa	0x0	Palmeiras
12/04/94	Palmeiras	6x0	Bragantino
14/04/94	Palmeiras	2x1	Ferroviária-ARQ
17/04/94	Palmeiras	1x0	América-SJRP
23/04/94	Novorizontino	1x1	Palmeiras
01/05/94	São Paulo	2x3	Palmeiras
06/05/94	Palmeiras	3x2	Mogi Mirim

08/05/94	Palmeiras	1x0	Ituano F.C.
12/05/94	E.C. Santo André	0x1	Palmeiras

Local: Estádio Bruno José Daniel, em Santo André.
Árbitro: Renato Marsiglia.
Gol: Evair 18' do 1ºT.
ECSA: Silvio; Marcão, Agnaldo, Correia e Cipó; Candeias, Marquinhos, Jorginho e Rizza; Claudinho

e Marcos Paulo (Zinho).
Técnico: Jair Picerni.
SEP: Fernandez; Claudio, Tonhão (Alexandre Rosa), Ricardo (Amaral) e Roberto Carlos; Cesar Sampaio, Mazinho, Rincón e Zinho; Edilson e Evair.
Técnico: Vanderlei Luxemburgo.
15/05/94 Palmeiras 2x1 Corinthians

CLASSIFICAÇÃO FINAL

	PG	J	V	E	D	GP	GC	SG	
1º	Palmeiras	47	30	20	7	3	63	22	41
2º	São Paulo	41	30	16	9	5	66	38	28
3º	Corinthians	41	30	16	9	5	60	34	26
4º	Santos	34	30	11	12	7	37	34	3
5º	América-SJRP	30	30	12	6	12	32	32	0
6º	Novorizontino	29	30	8	13	9	35	37	-2
7º	Rio Branco-AME	28	30	10	8	12	35	37	-2
8º	Portuguesa	28	30	9	10	11	40	50	-10
9º	União São João	28	30	8	12	10	40	40	0
10º	Guarani	27	30	8	11	11	47	46	1
11º	Bragantino	27	30	8	11	11	26	39	-13
12º	Ferroviária-ARQ	26	30	10	6	14	34	50	-16
13º	Ponte Preta	26	30	8	10	12	37	44	-7
14º	Mogi Mirim	26	30	8	10	12	37	46	-9
15º	E.C. Santo André	23	30	8	7	15	27	42	-15
16º	Ituano F.C.	19	30	5	9	16	21	46	-25



ARTILHEIRO

Evair
(Palmeiras)

22 gols

PRIMEIRA DIVISÃO - SÉRIE A2 ▶ Disputado de 23 de janeiro a 15 de maio 1994



*Ex-G.E. Catanduvense

CAMPANHA DO CAMPEÃO

23/01/94 Comercial-RP **1x1** A.E. Araçatuba
 26/01/94 A.E. Araçatuba **3x1** XV de Jaú
 30/01/94 A.E. Araçatuba **2x0** A.D. São Caetano
 02/02/94 Paraguaçuense **0x1** A.E. Araçatuba
 06/02/94 São José E.C. **1x1** A.E. Araçatuba
 09/02/94 A.E. Araçatuba **2x1** Taquaritinga
 12/02/94 Botafogo-RP **1x0** A.E. Araçatuba
 16/02/94 Olímpia **3x2** A.E. Araçatuba
 20/02/94 A.E. Araçatuba **3x1** Inter de Limeira
 23/02/94 Marília **2x2** A.E. Araçatuba
 27/02/94 A.E. Araçatuba **0x0** XV de Piracicaba
 02/03/94 A.E. Araçatuba **3x2** Juventus
 06/03/94 Catanduva E. e C. **1x0** A.E. Araçatuba
 09/03/94 Sãocarlense **1x2** A.E. Araçatuba
 13/03/94 A.E. Araçatuba **2x0** Noroeste
 19/03/94 A.E. Araçatuba **2x0** Comercial-RP
 24/03/94 XV de Jaú **2x2** A.E. Araçatuba
 27/03/94 A.D. São Caetano **0x1** A.E. Araçatuba
 30/03/94 A.E. Araçatuba **1x1** Catanduva E. e C.
 03/04/94 A.E. Araçatuba **0x0** São José E.C.
 06/04/94 Taquaritinga **1x0** A.E. Araçatuba
 10/04/94 A.E. Araçatuba **4x0** Botafogo-RP
 13/04/94 A.E. Araçatuba **3x0** Olímpia
 17/04/94 Inter de Limeira **1x2** A.E. Araçatuba
 21/04/94 XV de Piracicaba **1x0** A.E. Araçatuba
 23/04/94 Juventus **0x0** A.E. Araçatuba
 01/05/94 A.E. Araçatuba **0x0** Marília
 05/05/94 A.E. Araçatuba **2x1** Paraguaçuense
 08/05/94 A.E. Araçatuba **3x1** Sãocarlense
 15/05/94 Noroeste **1x0** A.E. Araçatuba

CLASSIFICAÇÃO FINAL

	PG	J	V	E	D	GP	GC	SG
1º A.E. Araçatuba	39	30	15	9	6	44	24	20
2º Juventus	37	30	12	13	5	42	29	13
3º XV de Piracicaba	36	30	12	12	6	29	18	11
4º Comercial-RP	33	30	8	17	5	26	20	6
5º XV de Jaú	31	30	11	9	10	40	36	4
6º São José E.C.	31	30	10	11	9	23	22	1
7º Taquaritinga	30	30	12	6	12	35	35	0
8º Botafogo-RP	30	30	11	8	11	30	32	-2
9º Inter de Limeira	29	30	11	7	12	35	41	-6
10º Sãocarlense	29	30	9	11	10	31	30	1
11º Paraguaçuense	27	30	9	9	12	31	37	-6
12º Catanduva E. e C.	27	30	8	11	11	24	30	-6
13º Olímpia	27	30	8	11	11	24	36	-12
14º Marília	27	30	7	13	10	36	37	-1
15º A.D. São Caetano	24	30	6	12	12	30	42	-12
16º Noroeste	23	30	7	9	14	31	42	-11

PRIMEIRA DIVISÃO - SÉRIE A3 ▶ Disputado de 06 de fevereiro a 16 de julho 1994



CAMPANHA DO CAMPEÃO

06/02/94 Nacional **4x1** Barretos E.C.
 12/02/94 Corinthians-PP **3x1** Nacional
 19/02/94 Nacional **3x2** Atlético Sorocaba
 23/02/94 União Barbarense **1x1** Nacional
 26/02/94 Nacional **2x1** Francana
 06/03/94 Independente **0x1** Nacional
 09/03/94 Nacional **3x1** E.C. São Bento
 13/03/94 Port. Santista **5x1** Nacional
 20/03/94 Central Brasileira **3x0** Nacional
 26/03/94 Nacional **1x2** Paulista-JU
 02/04/94 Rio Preto **2x2** Nacional

09/04/94 Nacional **2x1** Taubaté
 17/04/94 Tanabi **3x3** Nacional
 21/04/94 Nacional **0x0** União de Mogi
 24/04/94 Mirassol F.C. **3x3** Nacional
 27/04/94 Nacional **1x0** Bandeirante-BIR
 01/05/94 E.C. São Bernardo **3x5** Nacional
 07/05/94 Nacional **0x0** Corinthians-PP
 15/05/94 Barretos E.C. **0x0** Nacional
 18/05/94 Nacional **1x0** União Barbarense
 22/05/94 Atlético Sorocaba **1x1** Nacional
 25/05/94 Francana **0x2** Nacional
 28/05/94 Nacional **3x0** Independente

05/06/94 Paulista-JU **0x1** Nacional
 08/06/94 Nacional **2x0** Central Brasileira
 11/06/94 Nacional **1x3** Port. Santista
 15/06/94 E.C. São Bento **0x1** Nacional
 18/06/94 Nacional **1x1** Rio Preto
 22/06/94 Taubaté **5x2** Nacional
 25/06/94 Nacional **1x1** Tanabi
 29/06/94 União de Mogi **3x1** Nacional
 02/07/94 Nacional **1x1** Mirassol F.C.
 10/07/94 Bandeirante-BIR **0x0** Nacional
 16/07/94 Nacional **4x0** E.C. São Bernardo

CLASSIFICAÇÃO FINAL

	PG	J	V	E	D	GP	GC	SG
1º Nacional	42	34	15	12	7	55	46	9
2º Rio Preto	42	34	14	14	6	49	30	19
3º Portuguesa Santista	40	34	14	12	8	49	34	15
4º Atlético Sorocaba	39	34	13	13	8	55	41	14
5º Central Brasileira	39	34	12	15	7	44	35	9
6º Barretos E.C.	37	34	12	13	9	44	34	10
7º União de Mogi	37	34	11	15	8	31	31	0
8º Mirassol F.C.	36	34	10	16	8	36	33	3
9º Taubaté	35	34	13	9	12	53	42	11
10º União Barbarense	34	34	14	6	14	49	43	6
11º Bandeirante-BIR	34	34	10	14	10	30	30	0
12º Paulista-JU	34	34	10	14	10	44	46	-2
13º Francana	33	34	11	11	12	39	38	1
14º São Bento-SO*	33	34	8	17	9	29	35	-6*
15º Corinthians-PP*	32	34	11	10	13	43	51	-8*
16º Tanabi	25	34	9	7	18	36	59	-23
17º Independente	24	34	6	12	16	33	51	-18
18º E.C. São Bernardo	16	34	4	8	22	28	68	-40

*São Bento-SO e Corinthians-PP acabaram não tendo seus rebaixamentos confirmados porque duas das equipes que subiriam não tiveram seus estádios aprovados.

SEGUNDA DIVISÃO - SÉRIE B1A ▶ Disputado de 03 de abril a 13 de novembro 1994



Obs.: A Série B1 foi dividida em duas: B1A e B1B. E os primeiros colocados de cada Série foram declarados campeões.

CAMPANHA DO CAMPEÃO

03/04/94	DERAC	4x2	Fernandópolis
10/04/94	Fernandópolis	0x2	Tupã
17/04/94	Batatais	2x1	Fernandópolis
21/04/94	Fernandópolis	3x0	Palmeiras-SJBV
24/04/94	Fernandópolis	0x2	C.A. Jalesense
01/05/94	A.A. Votuporanguense	2x1	Fernandópolis
08/05/94	Fernandópolis	0x0	Jaboticabal
15/05/94	Estrela-PF	1x1	Fernandópolis
21/05/94	Fernandópolis	0x0	Velo Clube
28/05/94	Mauaense	0x1	Fernandópolis
05/06/94	Fernandópolis	3x0	Radium
12/06/94	Jabaquara	1x3	Fernandópolis
19/06/94	Fernandópolis	0x0	Inter-BB
26/06/94	E.C. Lemense	0x1	Fernandópolis
03/07/94	Fernandópolis	4x1	Matonense
10/07/94	Sertãozinho	1x0	Fernandópolis
16/07/94	Fernandópolis	1x0	Capivariano
23/07/94	Fernandópolis	0x0	DERAC
31/07/94	Tupã	2x0	Fernandópolis
07/08/94	Fernandópolis	2x1	Batatais
18/08/94	Palmeiras-SJBV	2x4	Fernandópolis
20/08/94	C.A. Jalesense	1x2	Fernandópolis
28/08/94	Fernandópolis	1x1	A.A. Votuporanguense
04/09/94	Jaboticabal	1x2	Fernandópolis
11/09/94	Fernandópolis	3x0	Estrela-PF
18/09/94	Velo Clube	1x2	Fernandópolis
25/09/94	Fernandópolis	4x0	Mauaense
02/10/94	Radium	0x4	Fernandópolis
09/10/94	Fernandópolis	2x0	Jabaquara
16/10/94	Inter-BB	1x1	Fernandópolis
23/10/94	Fernandópolis	0x0	E.C. Lemense
30/10/94	Matonense	1x0	Fernandópolis
06/11/94	Fernandópolis	4x0	Sertãozinho
13/11/94	Capivariano	0x5	Fernandópolis

CLASSIFICAÇÃO FINAL

	PG	J	V	E	D	GP	GC	SG
1º Fernandópolis	44	34	18	8	8	57	27	30
2º Inter-BB*	44	34	18	8	8	55	26	29
3º Velo Clube	44	34	17	10	7	41	26	15
4º Tupã	43	34	16	11	7	45	24	21
5º Matonense	42	34	17	8	9	48	34	14
6º A.A. Votuporanguense***	38	34	14	15	5	45	28	17
7º DERAC	38	34	12	14	8	43	36	7
8º Jaboticabal	35	34	10	15	9	41	36	5
9º Mauaense	34	34	13	8	13	30	40	-10
10º E.C. Lemense	32	34	11	10	13	36	43	-7
11º Batatais	30	34	11	8	15	38	42	-4
12º Jabaquara	30	34	11	8	15	35	43	-8
13º C.A. Jalesense	30	34	10	10	14	33	41	-8
14º Capivariano**	29	34	10	9	15	32	50	-18
15º Estrela-PF	28	34	8	12	14	37	45	-8
16º Radium**	27	34	10	7	17	42	53	-11
17º Palmeiras-SJBV	27	34	10	7	17	34	51	-17
18º Sertãozinho	12	34	3	6	25	22	69	-47

*Acesso à Série A3. Posteriormente, a Inter-BB não conseguiu aprovação de seu estádio e a promoção foi revogada.

**Posteriormente, Capivariano e Radium permaneceram na divisão.

***Perdeu 5 pontos por utilizar jogador irregular.

SEGUNDA DIVISÃO - SÉRIE B1B ▶ Disputado de 03 de abril a 09 de outubro 1994



*Ex-A.D. Vila das Palmeiras.

Obs.: A Série B1 foi dividida em duas: B1A e B1B. E os primeiros colocados de cada Série foram declarados campeões.

CAMPANHA DO CAMPEÃO

03/04/94	Guairense	0x1	Monte Azul
10/04/94	Monte Azul	0x0	Rio Claro
17/04/94	Santa Fé	0x1	Monte Azul
24/04/94	Monte Azul	2x0	VOCEM
01/05/94	Andradina F.C.	4x0	Monte Azul
08/05/94	Monte Azul	4x0	Esportiva de Guará
15/05/94	José Bonifácio E.C.	3x1	Monte Azul
22/05/94	Guarulhos	3x2	Monte Azul
29/05/94	Monte Azul	5x1	Guaçuano
05/06/94	Serra Negra E.C.	0x2	Monte Azul
12/06/94	Monte Azul	5x2*	Linense *Cancelada
19/06/94	Primavera	0x1	Monte Azul
26/06/94	Monte Azul	1x0	Garça F.C.
10/07/94	Monte Azul	7x0	Guairense
24/07/94	Rio Claro	0x3	Monte Azul
31/07/94	Monte Azul	0x0	Santa Fé
07/08/94	VOCEM	1x1	Monte Azul
14/08/94	Monte Azul	4x0	Andradina F.C.
21/08/94	Esportiva de Guará	1x2	Monte Azul
28/08/94	Monte Azul	1x0	José Bonifácio E.C.
04/09/94	Monte Azul	1x4	Guarulhos
11/09/94	Guaçuano	4x1	Monte Azul
18/09/94	Monte Azul	1x0	Serra Negra E.C.
02/10/94	Monte Azul	2x1	Primavera
09/10/94	Garça F.C.	0x0	Monte Azul

CLASSIFICAÇÃO FINAL

	PG	J	V	E	D	GP	GC	SG	
1º	Monte Azul*	34	24	15	4	5	43	22	21
2º	Guarulhos*	32	24	13	6	5	36	19	17
3º	Garça F.C.	30	24	12	6	6	27	17	10
4º	Guaçuano	28	24	11	6	7	36	30	6
5º	Primavera	28	24	10	8	6	35	21	14
6º	José Bonifácio E.C.	28	24	10	8	6	34	23	11
7º	Serra Negra E.C.	27	24	10	7	7	30	26	4
8º	Andradina F.C.	24	24	8	8	8	30	27	3
9º	Santa Fé	23	24	8	7	9	32	31	1
10º	Rio Claro	23	24	7	9	8	21	23	-2
11º	VOCEM**	14	24	2	10	12	16	29	-13
12º	Guairense**	11	24	3	5	16	11	52	-41
13º	Esportiva de Guará**	10	24	2	6	16	9	40	-31
14º	Linense***								Desistiu

*O Monte Azul obteve acesso à Série A3, mas não conseguiu aprovação de seu estádio e a promoção foi revogada, ficando na Série B1A, junto com o Guarulhos.

**A princípio rebaixados, acabaram se mantendo na divisão pela ausência de outros clubes que deixariam de disputar em 1995.

***O Linense desistiu no 1º turno e teve seus jogos cancelados.

SEGUNDA DIVISÃO - SÉRIE B2 ▶ Disputado de 03 de abril a 06 de novembro 1994



*Corinthians-PV e Palmital desistiram antes do início da competição.
**Ex-E.C. União Bom Retiro

Obs.: A Série B2 foi dividida em duas: B2-A e B2-B. Mas, diferentemente da B1, que teve dois campeões, a B2 teve um hexagonal para a definição do campeão.

CAMPANHA DO CAMPEÃO

03/04/94	Orlandia	3x0	Penapolense
10/04/94	Dracena	0x2	Orlandia
24/04/94	Riolândia	2x2*	Orlandia *Cancelada.
08/05/94	Orlandia	2x1	Igarapava
15/05/94	Santacruzense	2x2	Orlandia
22/05/94	Orlandia	2x0	São Joaquim
29/05/94	Guariba	2x2	Orlandia
12/06/94	A.E. Ilha Solteira	1x2	Orlandia
19/06/94	Penapolense	0x0	Orlandia
25/06/94	Orlandia	0x0	Dracena
10/07/94	Orlandia	2x0*	Riolândia *Cancelada.
24/07/94	Orlandia	4x0	A.E. Ilha Solteira
30/07/94	Igarapava	2x3	Orlandia
07/08/94	Orlandia	1x2	Santacruzense
14/08/94	São Joaquim	0x0	Orlandia
20/08/94	Orlandia	1x2	Guariba

CLASSIFICAÇÃO

SÉRIE B2A	PG	J	V	E	D	GP	GC	SG	
1º	Orlandia*	19	14	7	5	2	24	12	12
2º	Igarapava*	18	14	6	6	2	22	13	9
3º	Santacruzense*	16	14	3	10	1	18	14	4
4º	São Joaquim	15	14	5	5	4	10	9	1
5º	Guariba	13	14	5	3	6	13	18	-5
6º	Dracena	12	14	3	6	5	13	15	-2
7º	Penapolense	10	14	3	4	7	13	25	-12
8º	A.E. Ilha Solteira	9	14	2	5	7	13	20	-7
9º	Riolândia**								Eliminado

*Classificados para o Hexagonal Final.

**Riolândia foi eliminado e suas partidas foram canceladas.

SÉRIE B2B	PG	J	V	E	D	GP	GC	SG
1º Guarujá*	28	18	11	6	1	28	13	15
2º Palmeirinha*	24	18	8	8	2	35	16	19
3º Valinhos***	23	18	10	3	5	25	21	4
4º XV de Caraguá*	20	18	8	4	6	26	12	14
5º União Cruzeirense	17	18	5	7	6	23	22	1
6º Guapira	16	18	4	8	6	11	13	-2
7º Jacareí	15	18	4	7	7	16	30	-14
8º Águas de Lindóia	14	18	4	6	8	21	29	-8
9º União Suzano	12	18	4	4	10	20	31	-11*
10º Paulistano-SR	11	18	5	1	12	14	32	-18*
11º Palmeiras-FRA**	Eliminado							

*Classificados para o Hexagonal Final.

**Palmeiras de Franca foi eliminado e suas partidas foram canceladas.

***O Valinhos perdeu a vaga no hexagonal final por não ter estádio em condições para o acesso.

HEXAGONAL FINAL

04/09/94	Guarujá	0x0	Orlândia
11/09/94	Orlândia	3x0	XV de Caraguá
18/09/94	Santacruzense	0x1	Orlândia
25/09/94	Orlândia	1x0	Igarapava
02/10/94	Palmeirinha	1x1	Orlândia
09/10/94	Orlândia	3x1	Guarujá
16/10/94	XV de Caraguá	2x0	Orlândia
23/10/94	Orlândia	5x1	Santacruzense
30/10/94	Igarapava	0x1	Orlândia
06/11/94	Orlândia	0x0	Palmeirinha

CLASSIFICAÇÃO FINAL

	PG	J	V	E	D	GP	GC	SG
1º Orlândia	15	10	6	3	1	15	5	10
2º XV de Caraguá	12	10	4	4	2	17	14	3
3º Palmeirinha	12	10	3	6	1	13	9	4
4º Guarujá	10	10	3	4	3	17	15	2
5º Igarapava	6	10	2	2	6	9	14	-5
6º Santacruzense	5	10	1	3	6	8	22	-14

1995

LIGA	1ª DIVISÃO	2ª DIVISÃO	3ª DIVISÃO	4ª DIVISÃO		5ª DIVISÃO
 FPF	 Corinthians	 Mogi Mirim	 Noroeste	 Matonense	 Primavera	 São Joaquim

Corinthians supera esquadrão alviverde

Acabando com um jejum de títulos paulistas após sete anos, o Corinthians conseguiu também quebrar um tabu: bater o Palmeiras, pela primeira vez em sua história, em decisão de campeonato. E não era qualquer time alviverde, pois era repleto de craques

que fizeram história no futebol, como Roberto Carlos, Edilson, Rivaldo e Muller.

O Paulistão de 1995 teve uma peculiaridade. Os sete melhores classificados da primeira fase, em pontos corridos, iam para a segunda fase. O oitavo classificado vinha da Série A2, que, naquele ano, foi o Mogi Mirim.

Divididos em dois grupos, os líderes de cada um faziam a final. Corinthians e Palmeiras empataram no primeiro jogo da decisão. Na volta, uma final emocionante. Mais um empate e prorrogação. Coube ao corinthiano Elivelton, com um lindo chute de fora da área, fazer o gol do título.



© Alexandre Battibugli/Placar

PRIMEIRA DIVISÃO - SÉRIE A1 ▶ Disputado de 28 de janeiro a 08 de agosto 1995

 América-SJRP	 A.E. Araçatuba	 Bragantino	 Corinthians	 Ferroviária-ARQ	 Guarani	 Juventus	 Mogi Mirim	 Novorizontino
 Palmeiras	 Ponte Preta	 Portuguesa	 Rio Branco-AME	 Santos	 São Paulo	 União São João	 XV de Piracicaba	

CAMPANHA DO CAMPEÃO

1ª FASE

28/01/95	XV de Piracicaba 2x1 Corinthians	25/03/95	Corinthians 2x2 Bragantino	26/05/95	A.E. Araçatuba 1x2 Corinthians
08/02/95	Ferroviária-ARQ 1x1 Corinthians	02/04/95	Corinthians 2x1 Palmeiras	28/05/95	Corinthians 0x0 Portuguesa
12/02/95	Corinthians 5x0 A.E. Araçatuba	05/04/95	Corinthians 0x1 Juventus	03/06/95	Corinthians 0x1 Rio Branco-AME
18/02/95	Guarani 0x1 Corinthians	08/04/95	Rio Branco-AME 2x2 Corinthians	07/06/95	Corinthians 2x3 Guarani
23/02/95	Corinthians 5x0 Ponte Preta	15/04/95	Ponte Preta 0x1 Corinthians	10/06/95	União São João 1x0 Corinthians
05/03/95	Portuguesa 0x0 Corinthians	19/04/95	Corinthians 3x0 Ferroviária-ARQ		
08/03/95	Corinthians 2x2 União São João	22/04/95	América-SJRP 1x1 Corinthians		
11/03/95	Novorizontino 1x1 Corinthians	27/04/95	Juventus 1x1 Corinthians		
15/03/95	Corinthians 0x0 Santos	30/04/95	Santos 3x1 Corinthians		
19/03/95	São Paulo 1x2 Corinthians	07/05/95	Corinthians 2x2 São Paulo		
20/03/95	Corinthians 3x0 América-SJRP	13/05/95	Bragantino 0x1 Corinthians		
		18/05/95	Corinthians 0x3 Novorizontino		
		21/05/95	Palmeiras 3x1 Corinthians		

CLASSIFICAÇÃO

	PG	J	V	E	D	GP	GC	SG
1º Portuguesa*	58	30	16	10	4	47	29	18
2º São Paulo*	54	30	15	9	6	45	27	18
3º Santos*	50	30	13	11	6	49	30	19
4º Palmeiras*	45	30	12	9	9	47	30	17
5º Guarani*	45	30	12	9	9	40	36	4
6º Corinthians*	42	30	10	12	8	42	32	10
7º União São João*	39	30	10	9	11	35	38	-3
8º A.E. Araçatuba	38	30	11	5	14	30	41	-11
9º Juventus	36	30	9	9	12	28	33	-5
10º Rio Branco-AME	36	30	8	12	10	39	42	-3
11º Novorizontino	35	30	8	11	11	26	36	-10
12º América-SJRP	35	30	7	14	9	26	32	-6
13º Ferroviária-ARQ	34	30	9	7	14	24	38	-8
14º XV de Piracicaba	34	30	8	10	12	38	44	-6
15º Bragantino	32	30	7	11	12	27	36	-9
16º Ponte Preta	29	30	7	8	15	30	55	-25

*Classificados para a Semifinal.

SEMIFINAL

18/06/95	União São João	1x3	Corinthians
25/06/95	Santos	2x2	Corinthians
01/07/95	Corinthians	1x0	Portuguesa
09/07/95	Corinthians	2x0	União São João
15/07/95	Portuguesa	0x1	Corinthians
23/07/95	Corinthians	4x2	Santos

CLASSIFICAÇÃO

GRUPO 1	PG	J	V	E	D	GP	GC	SG
1º Palmeiras*	12	6	3	3	0	10	4	6
2º Mogi Mirim	10	6	3	1	2	9	11	-2
3º São Paulo	7	6	2	1	3	6	8	-2
4º Guarani	4	6	1	1	4	6	8	-2

GRUPO 2	PG	J	V	E	D	GP	GC	SG
1º Corinthians*	16	6	5	1	0	13	5	8
2º Portuguesa	10	6	3	0	3	8	5	3
3º Santos	5	6	1	2	3	10	14	-4
4º União São João	4	6	1	1	4	5	12	-7

*Classificados para a Final.

FINAL

30/07/95 Palmeiras 1x1 Palmeiras
 08/08/95 Corinthians 2x1 Palmeiras
 1x1, Prorrogação: 1x0
 Local: Estádio "Santa Cruz", em Ribeirão Preto.
 Árbitro: Remy Harrel (França).
 Gols: Nilson (SEP) 11' e Marcelinho Carioca (COR) 17' do 2ºT. Prorrogação: Elivelton (COR) 13' do 2ºT.
 COR: Ronaldo; André Santos (Vitor), Celio Silva, Henrique e Silvinho; Zé Elias, Bernardo e Souza (Tupãzinho); Marcelinho Carioca, Viola e Marques (Elivelton). Técnico: Eduardo Amorim.
 SEP: Velloso; Indio, Antonio Carlos, Cleber e Roberto Carlos (Flavio Conceição); Amaral, Mancuso e Rivaldo; Edilson (Valber), Alex Alves (Nilson) e Muller. Técnico: Carlos Alberto Silva.



ARTILHEIRO

Paulinho (Portuguesa) e Bentinho (São Paulo)

20 gols

PRIMEIRA DIVISÃO - SÉRIE A2 ▶ Disputado de 29 de janeiro a 11 de junho 1995

Botafogo-RP	Catanduva E. e C.	Comercial-RP	Inter de Limeira	Ituano F.C.	Mogi Mirim	Nacional	Olímpia
Paraguaçuense	Port. Santista	Rio Preto	E.C. Santo André	Sãocarlense	São José E.C.	Taquaritinga	XV de Jaú

CAMPANHA DO CAMPEÃO

1º TURNO

29/01/95	Mogi Mirim	0x0	Taquaritinga
05/02/95	São carlense	1x1	Mogi Mirim
08/02/95	Mogi Mirim	2x0	Inter de Limeira
12/02/95	E.C. Santo André	0x0	Mogi Mirim
19/02/95	Mogi Mirim	1x1	Botafogo-RP
23/02/95	Mogi Mirim	2x0	Catanduva E. e C.
05/03/95	Olímpia	1x1	Mogi Mirim
08/03/95	Mogi Mirim	2x0	Ituano F.C.
12/03/95	Nacional	0x1	Mogi Mirim

19/03/95	Mogi Mirim	1x2	Rio Preto
22/03/95	Comercial-RP	1x1	Mogi Mirim
26/03/95	Mogi Mirim	3x1	Paraguaçuense
01/04/95	Port. Santista	1x1	Mogi Mirim
05/04/95	Mogi Mirim	2x1	São José E.C.
09/04/95	XV de Jaú	1x0	Mogi Mirim

2º TURNO

15/04/95	Inter de Limeira	0x0	Mogi Mirim
19/04/95	Mogi Mirim	3x0	E.C. Santo André
23/04/95	Mogi Mirim	1x1	São carlense
26/04/95	Taquaritinga	0x2	Mogi Mirim

30/04/95	Botafogo-RP	0x1	Mogi Mirim
07/05/95	Catanduva E. e C.	0x1	Mogi Mirim
10/05/95	Mogi Mirim	0x0	Olímpia
14/05/95	Ituano F.C.	0x1	Mogi Mirim
17/05/95	Mogi Mirim	2x1	Nacional
20/05/95	Rio Preto	0x1	Mogi Mirim
24/05/95	Mogi Mirim	0x0	Comercial-RP
28/05/95	Paraguaçuense	2x2	Mogi Mirim
04/06/95	Mogi Mirim	2x1	Port. Santista
07/06/95	São José E.C.	1x0	Mogi Mirim
11/06/95	Mogi Mirim	1x1	XV de Jaú

CLASSIFICAÇÃO 1º E 2º TURNOS

	PG	J	V	E	D	GP	GC	SG
1º Mogi Mirim*	55	30	14	13	3	35	17	18
2º XV de Jaú	54	30	13	15	2	41	24	17
3º Botafogo-RP	52	30	14	10	6	44	33	11
4º E.C. Santo André	51	30	15	6	9	43	39	4
5º São José E.C.	45	30	12	9	9	36	30	6
6º São carlense	45	30	11	12	7	51	34	17
7º Paraguaçuense	43	30	10	13	7	40	33	7
8º Rio Preto	39	30	10	9	11	33	33	0
9º Olímpia	37	30	8	13	9	32	35	-3
10º Comercial-RP	36	30	8	12	10	32	32	0
11º Inter de Limeira	35	30	8	11	11	29	33	-4
12º Taquaritinga	35	30	8	11	11	27	32	-5
13º Nacional	30	30	6	12	12	24	35	-11
14º Portuguesa Santista	27	30	4	15	11	31	44	-13
15º Ituano F.C.	25	30	4	13	13	19	31	-12
16º Catanduva E. e C.	18	30	2	12	16	15	47	-32

*Campeão e conquistou uma vaga na Fase Final da Série A1 do mesmo ano. Os demais disputaram o 3º Turno para definir as outras 2 vagas de acesso.

CLASSIFICAÇÃO DO 3º TURNO

	PG	J	V	E	D	GP	GC	SG
2º XV de Jaú	78	44	20	18	6	64	34	30
3º Botafogo-RP	76	44	21	13	10	59	43	16
4º E.C. Santo André	73	44	21	10	13	59	51	8
5º São carlense	73	44	19	16	9	67	43	24
6º São José E.C.	62	44	17	11	16	55	48	7
7º Rio Preto	59	44	16	11	17	57	62	-5
8º Paraguaçuense	57	44	14	15	15	62	55	7
9º Comercial-RP	57	44	13	18	13	49	47	2
10º Inter de Limeira	55	44	14	13	17	51	54	-3
11º Olímpia	54	44	13	15	16	48	58	-10
12º Ituano F.C.	54	44	12	18	14	39	41	-2
13º Portuguesa Santista	48	44	10	18	16	42	56	-14
14º Taquaritinga	47	44	10	17	17	41	53	-12
15º Nacional	43	44	10	13	21	39	61	-22
16º Catanduva E. e C.	27	44	4	15	25	22	66	-44

PRIMEIRA DIVISÃO - SÉRIE A3 ▶ Disputado de 29 de janeiro a 27 de agosto 1995



*A.A. Central Brasileira mudou-se de Cotia para Esp. Santo do Pinhal. **O Paulista-JU muda de nome para Lousano Paulista F.C. ***Desclassificado antes do início da competição.

CAMPANHA DO CAMPEÃO

29/01/95	Noroeste	1x0	Francana
05/02/95	Corinthians-PP	0x0	Noroeste
12/02/95	Noroeste	1x1	Marília
19/02/95	Central Brasileira-ESP	0x1	Noroeste
05/03/95	Noroeste	2x0	Lousano Paulista
12/03/95	Barretos E.C.	0x1	Noroeste
19/03/95	Noroeste	4x1	Sorocaba
26/03/95	Noroeste	0x0	Taubaté
09/04/95	Noroeste	1x1	A.D. São Caetano
16/04/95	São Bento-SO	0x2	Noroeste
23/04/95	Noroeste	0x0	Fernandópolis
30/04/95	Mirassol F.C.	2x1	Noroeste
07/05/95	Noroeste	4x1	Bandeirante-BIR
14/05/95	União de Mogi	2x1	Noroeste
21/05/95	Francana	1x1	Noroeste
28/05/95	Noroeste	1x0	Corinthians-PP
04/06/95	Marília	1x1	Noroeste
11/06/95	Noroeste	2x0	Central Brasileira-ESP
18/06/95	Lousano Paulista	3x0	Noroeste
25/06/95	Noroeste	2x0	Barretos E.C.
02/07/95	Sorocaba	1x4	Noroeste
09/07/95	Taubaté	0x0	Noroeste
22/07/95	A.D. São Caetano	0x3	Noroeste
29/07/95	Noroeste	3x4	São Bento-SO
05/08/95	Fernandópolis	0x0	Noroeste
13/08/95	Noroeste	1x0	Mirassol F.C.
20/08/95	Bandeirante-BIR	0x0	Noroeste
27/08/95	Noroeste	0x1	União de Mogi

CLASSIFICAÇÃO FINAL

	PG	J	V	E	D	GP	GC	SG	
1º	Noroeste	49	28	13	10	5	37	19	18
2º	Lousano Paulista	46	28	12	10	6	48	28	20
3º	Bandeirante-BIR	46	28	12	10	6	40	34	6
4º	União de Mogi	43	28	12	7	9	28	27	1
5º	Fernandópolis	42	28	11	9	8	28	21	7
6º	São Bento-SO	38	28	10	8	10	31	29	2
7º	Mirassol F.C.	38	28	8	14	6	33	29	4
8º	Taubaté	36	28	8	12	8	30	37	-7
9º	Francana	35	28	9	8	11	31	35	-4
10º	São Caetano	34	28	8	10	10	24	32	-8
11º	Sorocaba	33	28	8	9	11	34	43	-9
12º	Marília	33	28	7	12	9	32	28	4
13º	Corinthians-PP*	32	28	8	8	12	25	33	-8*
14º	Barretos E.C.	29	28	5	14	9	33	34	-1
15º	Central Brasileira-ESP	21	28	4	9	15	15	40	-25

*O Corinthians-PP se manteve na divisão devido à desistência do Catanduva (rebaixado da Série A2).

SEGUNDA DIVISÃO - SÉRIE B1A ▶ Disputado de 12 de março a 08 de outubro 1995



CAMPANHA DO CAMPEÃO

12/03/95	Matonense	3x0	E.C. São Bernardo
19/03/95	A.A. Votuporanguense	1x4	Matonense
26/03/95	Inter-BB	1x0	Matonense
02/04/95	Matonense	1x0	E.C. Lemense
09/04/95	Tanabi	2x2	Matonense
16/04/95	Matonense	3x0	Batatais
30/04/95	Independente	0x0	Matonense
07/05/95	Matonense	3x2	Mauaense
14/05/95	Jaboticabal	3x2	Matonense
21/05/95	Matonense	2x0	Jabaquara
28/05/95	Capivariano	1x2	Matonense
04/06/95	Matonense	4x3	Monte Azul
11/06/95	Radium	2x2	Matonense
18/06/95	Matonense	1x0	Tupã
25/06/95	Guarulhos	1x2	Matonense
02/06/95	E.C. São Bernardo	0x3	Matonense
09/07/95	Matonense	0x0	A.A. Votuporanguense
16/07/95	Matonense	4x1	Inter-BB
22/07/95	E.C. Lemense	0x0	Matonense
30/07/95	Matonense	0x0	Tanabi
04/08/95	Batatais	2x0	Matonense
13/08/95	Matonense	2x0	Independente
19/08/95	Mauaense	1x0	Matonense
27/08/95	Matonense	2x0	Jaboticabal
03/09/95	Jabaquara	0x0	Matonense
10/09/95	Matonense	2x0	Capivariano
17/09/95	Monte Azul	0x1	Matonense
24/09/95	Matonense	2x0	Radium
01/10/95	Tupã	1x0	Matonense
08/10/95	Matonense	2x0	Guarulhos

CLASSIFICAÇÃO FINAL

	PG	J	V	E	D	GP	GC	SG	
1º	Matonense	61	30	18	7	5	49	21	28
2º	Inter-BB	55	30	15	10	5	41	20	21
3º	Monte Azul	54	30	16	6	8	52	32	20
4º	Tupã	53	30	15	8	7	29	19	10
5º	Tanabi	44	30	11	11	8	31	24	7
6º	Radium	43	30	12	7	11	39	35	4
7º	Jaboticabal	42	30	11	9	10	28	30	-2
8º	Independente	38	30	10	8	12	28	30	-2
9º	Batatais	38	30	9	11	10	34	37	-3
10º	E.C. Lemense	37	30	8	13	9	36	29	7
11º	Mauaense	37	30	8	13	9	28	34	-6
12º	Capivariano	32	30	8	8	14	27	38	-11
13º	Jabaquara	32	30	7	11	12	29	47	-18
14º	A.A. Votuporanguense*	31	30	6	13	11	20	34	-14
15º	Guarulhos*	27	30	6	9	15	28	42	-14
16º	E.C. São Bernardo*	21	30	5	6	19	20	47	-27

*Posteriormente, permaneceram na divisão.

SEGUNDA DIVISÃO - SÉRIE B1B ▶ Disputado de 10 de março a 20 de agosto 1995



Obs.: A Série B1 foi dividida em duas: B1A e B1B. E os primeiros colocados de cada Série foram declarados campeões.

CAMPANHA DO CAMPEÃO

10/03/95 Palmeiras-SJBV 1x2 Primavera
 19/03/95 Primavera 1x0 Garça F.C.
 26/03/95 Guairense 2x4 Primavera
 02/04/95 Primavera 1x0 Guaçuano
 09/04/95 XV de Caraguá 1x1 Primavera
 23/04/95 Andradina F.C. 1x1 Primavera
 30/04/95 Primavera 0x0 Guarujá
 07/05/95 José Bonifácio E.C. 2x0 Primavera
 13/05/95 Primavera 1x0 Estrela-PF
 21/05/95 Sertãozinho 2x3* Primavera *Cancelado
 04/06/95 Primavera 4x0 Jacareí
 11/06/95 Primavera 3x1 Palmeiras-SJBV
 18/06/95 Garça F.C. 3x0 Primavera
 25/06/95 Primavera 3x0 Guairense
 02/07/95 Guaçuano 0x4 Primavera
 08/07/95 Primavera 1x2 XV de Caraguá
 14/07/95 Primavera 1x0 Andradina F.C.
 22/07/95 Guarujá 1x0 Primavera
 29/07/95 Primavera 1x0 José Bonifácio E.C.
 05/08/95 Estrela-PF 0x1 Primavera
 20/08/95 Jacareí 1x2 Primavera

CLASSIFICAÇÃO FINAL

	PG	J	V	E	D	GP	GC	SG
1º Primavera	42	20	13	3	4	31	15	16
2º Garça F.C.	40	20	11	7	2	33	12	21
3º XV de Caraguá	39	20	11	6	3	34	16	18
4º Andradina F.C.	36	20	10	6	4	28	15	13
5º José Bonifácio E.C.	34	20	9	7	4	28	18	10
6º Palmeiras-SJBV	29	20	8	5	7	32	28	4
7º Guaçuano	29	20	8	5	7	23	23	0
8º Guarujá	21	20	6	3	11	25	28	-3
9º Estrela-PF	17	20	4	5	11	13	31	-18
10º Guairense	8	20	1	5	14	10	45	-35
11º Jacareí	7	20	1	4	15	12	38	-26
12º Sertãozinho*								Excluído

*O Sertãozinho foi excluído e seus jogos foram cancelados.

SEGUNDA DIVISÃO - SÉRIE B2 ▶ Disputado de 09 de abril a 28 de outubro 1995



Obs.: A Série B2 foi dividida em duas: B2A e B2B. Mas, diferentemente da B1, que teve dois campeões, a B2 teve um hexagonal para a definição do campeão.

CAMPANHA DO CAMPEÃO

1ª FASE

09/04/95 São Joaquim 0x0 Penapolense
 23/04/95 A.E. Ilha Solteira 2x2 São Joaquim
 30/04/95 São Joaquim 3x0* Guariba
 *Cancelada.
 07/05/95 Oeste 0x5 São Joaquim
 14/05/95 São Joaquim 2x0 Lençense
 04/06/95 Penapolense 1x1 São Joaquim
 18/06/95 São Joaquim 3x1 AE Ilha Solteira
 02/07/95 Guariba 0x3* São Joaquim
 *Cancelada.
 16/07/95 São Joaquim 0x0 Oeste
 23/07/95 Lençense 1x0 São Joaquim

CLASSIFICAÇÃO

SÉRIE B2A	PG	J	V	E	D	GP	GC	SG
1º Guapira*	26	14	8	2	4	29	17	12
2º Aparecida E.C.*	26	14	8	2	4	26	23	3
3º Paulistano-SR*	24	14	6	6	2	19	14	5
4º Valinhos	23	14	7	2	5	25	16	9
5º União Cruzeirense	20	14	5	5	4	19	14	5
6º União Suzano	16	14	4	4	6	16	17	-1
7º Comercial-REG	11	14	3	2	9	21	37	-16
8º Itaquaquecetuba	9	14	2	3	9	6	23	-17
9º Águas de Lindóia**								Abandonou

**Abandonou a competição na 5ª quinta rodada do 1º turno e teve todos seus jogos cancelados

SÉRIE B2B	PG	J	V	E	D	GP	GC	SG
1º São Joaquim*	13	8	3	4	1	13	5	8
2º Penapolense*	11	8	2	5	1	9	8	1
3º Lençense*	10	8	2	4	2	12	14	-2
4º Oeste	9	8	2	3	3	6	11	-5
5º A.E. Ilha Solteira	7	8	1	4	3	8	10	-2
6º Guariba**								Excluído

*Classificados para o Hexagonal Final.

**O Guariba foi excluído na 3ª rodada do 2º turno por dívidas com o INSS e teve todos os seus jogos cancelados.

HEXAGONAL FINAL

26/08/95 São Joaquim 0x0 Guapira
 03/09/95 Paulistano-SR 1x1 São Joaquim
 09/09/95 São Joaquim 4x0 Penapolense
 16/09/95 Aparecida E.C. 1x1 São Joaquim
 24/09/95 São Joaquim 1x0 Lençense
 30/09/95 Guapira 1x2 São Joaquim
 08/10/95 São Joaquim 2x1 Paulistano-SR
 14/10/95 Penapolense 1x0 São Joaquim
 22/10/95 São Joaquim 3x1 Aparecida E.C.
 28/10/95 Lençense 4x2 São Joaquim

CLASSIFICAÇÃO FINAL

	PG	J	V	E	D	GP	GC	SG
1º São Joaquim	18	10	5	3	2	16	10	6
2º Aparecida E.C.	18	10	5	3	2	10	7	3
3º Lençense	17	10	5	2	3	11	8	3
4º Guapira	17	10	5	2	3	11	10	1
5º Paulistano-SR	7	10	2	1	7	8	12	-4
6º Penapolense	7	10	2	1	7	5	14	-9

1996

LIGA	1ª DIVISÃO	2ª DIVISÃO	3ª DIVISÃO	4ª DIVISÃO	5ª DIVISÃO
 FPF	 Palmeiras	 Inter de Limeira	 Matonense	 Jaboticabal	 Valinhos

Esquadrão alviverde entra em ação

Com 16 times em formato que previa decisão entre campeões de cada turno, o arrasador Palmeiras de um esquadrão comandado por Vanderlei Luxemburgo não permitiu que ninguém sonhasse com a taça e fez história com o ataque que marcou 102 gols.

Recheado de jogadores que seriam importantes para a Seleção Brasileira nos próximos anos, o Palmeiras foi implacável no 1º turno, somando 43 de 45 pontos possíveis. No 2º turno, o rendimento foi um pouco pior, mas igualmente surpreendente: fez 40 pontos de 45. Em todos os jogos, porém, dava espetáculo com goleadas históricas.

A única derrota palmeirense foi para o Guarani, na nona rodada do 2º turno. Quando enfrentou o Santos no Palestra Itália, na penúltima rodada, uma derrota colocaria o time da Vila com chances de título. Mas o Palmeiras se impôs, venceu por 2x0 e foi campeão.



© Alexandre Battibugli/Placar

PRIMEIRA DIVISÃO - SÉRIE A1 ▶ Disputado de 27 de janeiro a 09 de junho 1996

 América-SJRP	 A.E. Araçatuba	 Botafogo-RP	 Corinthians	 Ferroviária-ARQ	 Guarani	 Juventus	 Mogi Mirim
 Novorizontino	 Palmeiras	 Portuguesa	 Rio Branco-AME	 Santos	 São Paulo	 União São João	 XV de Jaú

CAMPANHA DO CAMPEÃO

28/01/96	Palmeiras 6x1	Ferroviária-ARQ
01/02/96	Novorizontino 1x7	Palmeiras
04/02/96	Palmeiras 3x0	Mogi Mirim
08/02/96	União São João 0x0	Palmeiras
11/02/96	Palmeiras 4x1	Juventus
14/02/96	São Paulo 0x2	Palmeiras
25/02/96	Palmeiras 3x1	Portuguesa
03/03/96	Corinthians 1x3	Palmeiras
06/03/96	Palmeiras 3x1	Guarani
09/03/96	A.E. Araçatuba 1x2	Palmeiras
13/03/96	Palmeiras 0x0	Rio Branco-AME*
*Jogo interrompido ao 14' do 2ºT por chuvas fortes.		
16/03/96	Botafogo-RP 0x8	Palmeiras
19/03/96	Palmeiras 4x1	Rio Branco-AME*
*Continuação do Jogo do 13/03.		
20/03/96	Palmeiras 6x0	América-SJRP
24/03/96	Santos 0x6	Palmeiras
30/03/96	Palmeiras 4x0	XV de Jaú
06/04/96	Ferroviária-ARQ 1x5	Palmeiras
10/04/96	Palmeiras 4x0	Novorizontino
13/04/96	Mogi Mirim 1x2	Palmeiras
18/04/96	Palmeiras 5x0	União São João
21/04/96	Juventus 1x5	Palmeiras
28/04/96	Palmeiras 3x2	São Paulo
01/05/96	Portuguesa 1x2	Palmeiras
05/05/96	Palmeiras 2x2	Corinthians
09/05/96	Guarani 1x0	Palmeiras
12/05/96	Palmeiras 3x1	A.E. Araçatuba
16/05/96	Rio Branco-AME 1x2	Palmeiras
19/05/96	Palmeiras 4x0	Botafogo-RP

25/05/96	América-SJRP 0x1	Palmeiras
02/06/96	Palmeiras 2x0	Santos
Local: Estádio "Palestra Itália".		
Árbitro: Oscar Ruiz (Colômbia).		
Gols: Luizão 6' do 1ºT; Cleber 33' do 2ºT.		
SEP: Velloso; Cafu, Sandro, Cleber e Júnior (Elivelton); Galeano, Amaral (Marquinhos),		

Djalminha e Rivaldo; Muller e Luizão.		
Técnico: Wanderlei Luxemburgo.		
SFC: Edinho; Claudio, Sandro, Narciso e Marcos Adriano; Gallo, Baiano, Jamelli e Robert (Camanducaia); Macedo (Nando) e Giovanni.		
Técnico: Orlando Pereira.		
09/06/96	Palmeiras 1x0	XV De Jaú

CLASSIFICAÇÃO FINAL

	PG	J	V	E	D	GP	GC	SG
1º	Palmeiras	83	30	27	2	102	19	83
2º	São Paulo	55	30	16	7	54	35	19
3º	Portuguesa	53	30	14	11	53	30	23
4º	Corinthians	52	30	14	10	58	31	27
5º	Santos	51	30	16	3	69	54	15
6º	Mogi Mirim	45	30	13	6	42	34	8
7º	Botafogo-RP	41	30	12	5	44	60	-16
8º	AE Araçatuba	39	30	11	6	40	52	-12
9º	Rio Branco-AME	37	30	10	7	42	49	-7
10º	América-SJRP	35	30	9	8	39	51	-12
11º	Guarani	34	30	9	7	27	42	-15
12º	União São João	34	30	7	13	36	46	-10
13º	Juventus	33	30	7	12	35	46	-11
14º	Novorizontino	28	30	6	10	36	55	-19
15º	XV de Jaú	24	30	6	6	30	59	-29
16º	Ferroviária-ARQ	12	30	1	9	27	71	-44



ARTILHEIRO

Giovanni
(Santos)

24 gols

PRIMEIRA DIVISÃO - SÉRIE A2 ▶ Disputado de 25 de fevereiro a 28 de julho 1996



CAMPANHA DO CAMPEÃO

1ª FASE/1º TURNO

25/02/96	Inter de Limeira	1x2	XV de Piracicaba
28/02/96	Lousano Paulista	2x1	Inter de Limeira
03/03/96	Inter de Limeira	2x3	Ituano F.C.
06/03/96	Ponte Preta	1x0	Inter de Limeira
10/03/96	Inter de Limeira	1x3	Noroeste
17/03/96	São carlense	1x3	Inter de Limeira
20/03/96	Inter de Limeira	1x1	São José E.C.
24/03/96	Bandeirante-BIR	1x3	Inter de Limeira
31/03/96	Inter de Limeira	2x0	Rio Preto
07/04/96	Paraguaçuense	1x1	Inter de Limeira
10/04/96	Bragantino	2x1	Inter de Limeira
14/04/96	Inter de Limeira	1x0	Comercial-RP
20/04/96	E.C. Santo André	2x0	Inter de Limeira
24/04/96	Inter de Limeira	2x0	Port. Santista
28/04/96	Olímpia	0x2	Inter de Limeira

CLASSIFICAÇÃO

	PG	J	V	E	D	GP	GC	SG
1º Inter de Limeira*	32	15	10	2	3	28	15	13
2º São José E.C.*	31	15	10	1	4	26	14	12
3º Ituano F.C.	26	15	7	5	3	20	13	7
4º Lousano Paulista	26	15	6	8	1	18	12	6
5º E.C. Santo André	25	15	8	1	6	23	12	11
6º Comercial-RP	24	15	7	3	5	23	17	6
7º XV de Piracicaba	24	15	7	3	5	21	18	3
8º Paraguaçuense	23	15	6	5	4	22	18	4
9º Bragantino	21	15	6	3	6	16	15	1
10º Ponte Preta	20	15	5	5	5	23	21	2
11º São carlense	17	15	4	5	6	20	24	-4
12º Olímpia	15	15	4	3	8	18	26	-8
13º Noroeste	15	15	3	6	6	10	17	-7
14º Bandeirante-BIR	12	15	3	3	9	16	30	-14
15º Rio Preto	9	15	2	3	10	9	29	-10
16º Portuguesa Santista	9	15	1	6	8	11	23	-12

*Classificados para a Fase Final.

2º TURNO

01/05/96	XV de Piracicaba	0x5	Inter de Limeira
05/05/96	Inter de Limeira	1x1	Lousano Paulista
12/05/96	Ituano F.C.	1x0	Inter de Limeira
15/05/96	Inter de Limeira	1x0	Ponte Preta
18/05/96	Noroeste	2x3	Inter de Limeira
26/05/96	Inter de Limeira	2x2	São carlense
29/05/96	São José E.C.	0x2	Inter de Limeira
02/06/96	Inter de Limeira	3x2	Bandeirante-BIR
05/06/96	Rio Preto	0x2	Inter de Limeira
09/06/96	Inter de Limeira	2x1	Paraguaçuense
16/06/96	Inter de Limeira	0x1	Bragantino
19/06/96	Comercial-RP	4x3	Inter de Limeira
23/06/96	Inter de Limeira	1x0	E.C. Santo André
26/06/96	Port. Santista	1x2	Inter de Limeira
30/06/96	Inter de Limeira	1x0	Olímpia

CLASSIFICAÇÃO

	PG	J	V	E	D	GP	GC	SG
1º Portuguesa Santista*	32	15	10	2	3	17	10	7
2º Ituano F.C.*	29	15	8	5	2	22	15	7
3º Bragantino	26	15	7	5	3	24	17	7
4º Ponte Preta	25	15	7	4	4	19	14	5
5º XV de Piracicaba	23	15	7	2	6	25	25	0
6º Lousano Paulista	23	15	6	5	4	24	21	3
7º São carlense	22	15	6	4	5	23	16	7
8º Noroeste	21	15	5	6	4	18	16	2
9º Inter de Limeira	20	15	6	2	7	21	19	2
10º Comercial-RP	19	15	5	4	6	18	16	2
11º E.C. Santo André	18	15	5	3	7	27	25	2
12º São José E.C.	18	15	5	3	7	18	28	-10
13º Olímpia	16	15	4	4	7	14	18	-4
14º Paraguaçuense	15	15	4	3	8	25	24	1
15º Rio Preto	13	15	4	1	10	15	30	-15
16º Bandeirante-BIR	12	15	3	3	9	18	34	-16

*Classificados para Fase Final.

CLASSIFICAÇÃO GERAL

	PG	J	V	E	D	GP	GC	SG
1º Ituano F.C.	55	30	15	10	5	42	28	14
2º Inter de Limeira	52	30	16	4	10	49	34	15
3º São José E.C.	49	30	15	4	11	44	42	2
4º Lousano Paulista	49	30	12	13	5	42	33	9
5º Bragantino	47	30	13	8	9	40	32	8
6º Ponte Preta	45	30	12	9	9	42	35	7
7º XV de Piracicaba	44	30	13	5	12	46	43	3
8º E.C. Santo André	43	30	12	6	12	50	37	13
9º Comercial-RP	43	30	12	7	11	41	33	8
10º Portuguesa Santista	41	30	11	8	11	28	33	-5
11º São carlense	39	30	10	9	11	43	40	3
12º Paraguaçuense	38	30	10	8	12	47	42	5
13º Noroeste	36	30	8	12	10	28	33	-5
14º Olímpia	31	30	8	7	15	32	44	-12
15º Bandeirante-BIR	24	30	6	6	18	35	65	-30
16º Rio Preto	22	30	6	4	20	28	62	-34

FASE FINAL

07/07/96	Port. Santista	1x1	Inter de Limeira
11/07/96	São José E.C.	0x0	Inter de Limeira
14/07/96	Inter de Limeira	2x0	Ituano F.C.
17/07/96	Ituano F.C.	1x1	Inter de Limeira
21/07/96	Inter de Limeira	0x0	São José E.C.
28/07/96	Inter de Limeira	4x0	Port. Santista

CLASSIFICAÇÃO FINAL

	PG	J	V	E	D	GP	GC	SG
1º Inter de Limeira	10	6	2	4	0	8	2	6
2º Portuguesa Santista	9	6	2	3	1	6	8	-2
3º São José E.C.	6	6	1	3	2	6	7	-1
4º Ituano F.C.	5	6	1	2	3	6	9	-3

PRIMEIRA DIVISÃO - SÉRIE A3 ▶ Disputado de 24 de fevereiro a 25 de agosto 1996



CAMPANHA DO CAMPEÃO

1ª FASE/1º TURNO

24/02/96	Nacional 4x1	Matonense
03/03/96	Matonense 1x0	Mirassol F.C.
06/03/96	Taubaté 2x2	Matonense
10/03/96	Matonense 2x0	Taquaritinga
17/03/96	Corinthians-PP 1x1	Matonense
20/03/96	Matonense 1x0	A.D. São Caetano
24/03/96	Atlético Sorocaba 1x1	Matonense
31/03/96	Matonense 2x1	União Barbarense
07/04/96	Fernandópolis 1x0	Matonense
10/04/96	Matonense 4x2	Inter-BB
14/04/96	Monte Azul 0x0	Matonense
21/04/96	Matonense 2x0	União de Mogi
24/04/96	Marília 0x0	Matonense
27/04/96	Matonense 3x2	São Bento-SO
01/05/96	Francana 1x0	Matonense

CLASSIFICAÇÃO

	PG	J	V	E	D	GP	GC	SG	
1º	São Bento-SO*	26	15	7	5	3	22	17	5
2º	Matonense*	26	15	7	5	3	20	15	5
3º	Mirassol F.C.	25	15	7	4	4	19	14	5
4º	Fernandópolis	25	15	7	4	4	23	22	1
5º	Nacional	24	15	6	6	3	22	15	7
6º	União de Mogi	21	15	5	6	4	21	22	-1
7º	Inter-BB	20	15	5	5	5	18	14	4
8º	Francana	20	15	5	5	5	25	23	2
9º	Corinthians-PP	20	15	5	5	5	18	18	0
10º	Atlético Sorocaba	19	15	4	7	4	21	21	0
11º	Marília	17	15	4	5	6	17	18	-1
12º	Taquaritinga	17	15	4	5	6	16	21	-5
13º	A.D. São Caetano	17	15	4	5	6	15	21	-6
14º	União Barbarense	16	15	4	4	7	16	20	-4
15º	Taubaté	15	15	3	6	6	16	19	-3
16º	Monte Azul	11	15	2	5	8	14	23	-9

*Classificados para a Fase Final.

2º TURNO

05/05/96	Matonense 4x3	Nacional
12/05/96	Mirassol F.C. 3x0	Matonense
15/05/96	Matonense 1x2	Taubaté
19/05/96	Taquaritinga 1x0	Matonense
26/05/96	Matonense 1x2	Corinthians-PP
02/06/96	A.D. São Caetano 1x0	Matonense
09/06/96	Matonense 3x2	Atlético Sorocaba
12/06/96	União Barbarense 0x1	Matonense
16/06/96	Matonense 0x2	Fernandópolis
23/06/96	Inter-BB 0x0	Matonense
26/06/96	Matonense 5x0	Monte Azul
30/06/96	União de Mogi 1x1	Matonense
07/07/96	Matonense 2x2	Marília
10/07/96	São Bento-SO 0x1	Matonense
14/07/96	Matonense 2x2	Francana

CLASSIFICAÇÃO

	PG	J	V	E	D	GP	GC	SG	
1º	Corinthians-PP*	34	15	10	4	1	29	14	15
2º	Francana*	31	15	9	4	2	26	15	11
3º	Mirassol F.C.	27	15	8	3	4	21	14	7
4º	Monte Azul	24	15	7	3	5	22	20	2
5º	Atlético Sorocaba	22	15	6	4	5	24	22	2
6º	Taubaté	21	15	6	3	6	13	17	-4
7º	A.D. São Caetano	20	15	6	2	7	15	16	-1
8º	São Bento-SO	19	15	6	1	8	17	17	0
9º	União de Mogi	19	15	5	4	6	19	16	3
10º	Matonense	19	15	5	4	6	21	21	0
11º	União Barbarense	19	15	5	4	6	15	17	-2
12º	Inter-BB	18	15	5	3	7	23	25	-2
13º	Taquaritinga	18	15	4	6	5	14	22	-8
14º	Fernandópolis	17	15	4	5	6	13	16	-3
15º	Nacional	15	15	3	6	6	21	25	-4
16º	Marília	7	15	1	4	10	11	27	-16

*Classificados para a Fase Final.

CLASSIFICAÇÃO GERAL

	PG	J	V	E	D	GP	GC	SG	
1º	Corinthians-PP	54	30	15	9	6	47	-32	15
2º	Mirassol F.C.	52	30	15	7	8	40	28	12
3º	Francana	51	30	14	9	7	51	38	13
4º	São Bento-SO	45	30	13	6	11	39	34	5
5º	Matonense	45	30	12	9	9	41	36	5
6º	Fernandópolis	42	30	11	9	10	36	38	-2
7º	Atlético Sorocaba	41	30	10	11	9	45	43	2
8º	União de Mogi	40	30	10	10	10	40	38	2
9º	Nacional	39	30	9	12	9	43	40	3
10º	Inter-BB	38	30	10	8	12	41	39	2
11º	A.D. São Caetano	37	30	10	7	13	30	37	-7
12º	Taubaté	36	30	9	9	12	29	36	-7
13º	União Barbarense	35	30	9	8	13	31	37	-6
14º	Monte Azul	35	30	9	8	13	36	43	-7
15º	Taquaritinga	35	30	8	11	11	30	43	-13
16º	Marília	24	30	5	9	16	28	45	-17

FASE FINAL

21/07/96	Matonense 2x1	Corinthians-PP
28/07/96	Matonense 2x1	Francana
03/08/96	São Bento-SO 2x2	Matonense
11/08/96	Matonense 1x1	São Bento-SO
18/08/96	Francana 1x1	Matonense
25/08/96	Corinthians-PP 0x0	Matonense

CLASSIFICAÇÃO FINAL

	PG	J	V	E	D	GP	GC	SG	
1º	Matonense	10	6	2	4	0	8	6	2
2º	Francana	8	6	2	2	2	10	9	1
3º	Corinthians-PP	8	6	2	2	2	9	8	1
4º	São Bento-SO	4	6	0	4	2	6	10	-4

SEGUNDA DIVISÃO - SÉRIE B1A ▶ Disputado de 07 de abril a 20 de outubro 1996



Barretos E.C.



Batatais



Capivariano



Garça F.C.



Guarulhos



Independente



Jabaquara



Jaboticabal



E.C. Lemense



Mauaense



Radium



E.C. São Bernardo



Tanabi



Tupã



A.A. Votuporanguense



XV de Caraguá

CAMPANHA DO CAMPEÃO

1º TURNO

07/04/96	Barretos E.C.	1x0	Jaboticabal
14/04/96	Jaboticabal	2x1	Garça F.C.
21/04/96	A.A. Votuporanguense	0x1	Jaboticabal
28/04/96	Jaboticabal	3x0	E.C. Lemense
01/05/96	Batatais	1x1	Jaboticabal
05/05/96	Jaboticabal	3x1	Tupã
12/05/96	Tanabi	2x2	Jaboticabal
19/05/96	Jaboticabal	5x0	Radium
26/05/96	XV de Caraguá	1x1	Jaboticabal
02/06/96	Jaboticabal	5x1	Guarulhos
09/06/96	Jabaquara	3x2	Jaboticabal
16/06/96	Jaboticabal	2x0	Mauaense
23/06/96	Capivariano	0x1	Jaboticabal
30/06/96	Jaboticabal	4x0	E.C. São Bernardo
07/07/96	Independente	2x3	Jaboticabal

CLASSIFICAÇÃO

	PG	J	V	E	D	GP	GC	SG	
1º	Jaboticabal*	33	15	10	3	2	35	13	22
2º	Garça F.C.*	28	15	8	4	3	28	18	10
3º	XV de Caraguá	26	15	6	8	1	24	12	12
4º	A.D. Guarulhos	25	15	7	4	4	22	18	4
5º	Tanabi	24	15	6	6	3	23	19	4
6º	Capivariano	23	15	7	2	6	21	23	-2
7º	Independente	22	15	6	4	5	20	19	1
8º	E.C. Lemense	22	15	5	7	3	21	17	4
9º	Mauaense	21	15	6	3	6	26	18	8
10º	Jabaquara	17	15	5	2	8	17	31	-14
11º	Barretos E.C.	17	15	4	5	6	17	17	0
12º	A.A. Votuporanguense	17	15	4	5	6	12	15	-3
13º	Batatais	17	15	3	8	4	14	16	-2
14º	Radium	11	15	3	2	10	9	26	-17
15º	E.C. São Bernardo	11	15	3	2	10	14	34	-20
16º	Tupã	10	15	1	7	7	10	17	-7

*Classificados para a Fase Final.

2º TURNO

14/07/96	Jaboticabal	2x2	Barretos E.C.
21/07/96	Garça F.C.	0x1	Jaboticabal
28/07/96	Jaboticabal	*	A.A. Votuporanguense

*Cancelado.

04/08/96	E.C. Lemense	0x0	Jaboticabal
11/08/96	Jaboticabal	2x1	Batatais
18/08/96	Tupã	0x0	Jaboticabal
25/08/96	Jaboticabal	3x0	Tanabi
01/09/96	Radium	1x1	Jaboticabal
08/09/96	Jaboticabal	1x0	XV de Caraguá
15/09/96	A.D. Guarulhos	0x3	Jaboticabal
22/09/96	Jaboticabal	1x0	Jabaquara
28/09/96	Mauaense	0x0	Jaboticabal
06/10/96	Jaboticabal	5x1	Capivariano
13/10/96	E.C. São Bernardo	0x7	Jaboticabal
20/10/96	Jaboticabal	3x1	Independente

CLASSIFICAÇÃO

	PG	J	V	E	D	GP	GC	SG	
1º	Jaboticabal*	32	14	9	5	0	29	6	23
2º	Mauaense*	30	14	8	6	0	25	8	17
3º	Barretos E.C.	26	14	7	5	2	26	13	13
4º	XV de Caraguá	24	14	6	6	2	20	8	12
5º	Garça F.C.	23	14	6	5	3	21	16	5
6º	Tanabi	20	14	6	2	6	17	19	-2
7º	E.C. Lemense	20	14	5	5	4	15	11	4
8º	Independente	19	14	6	1	7	18	26	-8
9º	Batatais	19	14	5	4	5	16	15	1
10º	Radium	16	14	5	1	8	18	26	-8
11º	Jabaquara**	12	14	4	5	5	17	14	3
12º	Tupã	12	14	2	6	6	13	22	-9
13º	Guarulhos	10	14	2	4	8	14	24	-10
14º	Capivariano	9	14	1	6	7	13	25	-12
15º	E.C. São Bernardo	6	14	1	3	10	2	31	-29
16º	A.A. Votuporanguense***								Abandonou

*Classificados para a Fase Final.

**O Jabaquara perdeu 5 pontos por utilizar jogador irregular.

***A A.A. Votuporanguense pediu licença do campeonato e todos os seus jogos foram cancelados.

CLASSIFICAÇÃO GERAL

	PG	J	V	E	D	GP	GC	SG	
1º	Jaboticabal	62	28	18	8	2	63	19	44
2º	Mauaense	50	28	14	8	6	50	25	25
3º	Garça F.C.	48	28	13	9	6	48	34	14
4º	XV de Caraguá	47	28	11	14	3	42	20	22
5º	Tanabi	43	28	12	7	9	39	37	2
6º	Barretos E.C.	43	28	11	10	7	43	29	14
7º	Independente	41	28	12	5	11	37	42	-5
8º	E.C. Lemense	41	28	10	11	7	36	28	8
9º	Batatais	35	28	8	11	9	29	30	-1
10º	Guarulhos	34	28	9	7	12	36	42	-6
11º	Jabaquara	29	28	9	7	12	33	43	-10
12º	Capivariano	29	28	7	8	13	32	47	-15
13º	Radium	24	28	7	3	18	24	52	-28
14º	Tupã*	22	28	3	13	12	23	37	-14
15º	E.C. São Bernardo*	14	28	3	5	20	15	65	-50
16º	A.A. Votuporanguense								Abandonou

*Rebaixados à Série B2, acabaram se mantendo na divisão pois duas das equipes que subiriam não tinham estádios em condições.



CAMPANHA DO CAMPEÃO

1ª FASE/1º TURNO

- 14/04/96 Comercial-REG 0x2 Valinhos
- 20/04/96 Guapira 3x2 Valinhos
- 24/04/96 Valinhos 0x0 Aparecida E.C.
- 28/04/96 Itapira A.C. 1x1 Valinhos
- 01/05/96 Valinhos 2x0 União Suzano
- 05/05/96 José Bonifácio E.C. 1x3 Valinhos
- 11/05/96 Valinhos 1x1 Guarujá
- 19/05/96 Ranchariense 1x2 Valinhos
- 26/05/96 Valinhos 4x0 Jacareí
- 29/05/96 Andradina F.C. 1x0 Valinhos
- 02/06/96 Valinhos 2x0 Penapolense
- 09/06/96 Guaçuano 1x0 Valinhos
- 16/06/96 Valinhos 3x2 Sertãozinho
- 19/06/96 Lençense 2x1 Valinhos
- 23/06/96 Valinhos 1x3 Velo Clube
- 30/06/96 E.C. Itapetininga 2x4 Valinhos
- 07/07/96 Valinhos * Itaquaquecetuba

*Cancelada.

CLASSIFICAÇÃO

	PG	J	V	E	D	GP	GC	SG	
1º	Guaçuano* (**)	32	16	10	5	1	22-	7	15
2º	Velo Clube*	32	16	8	8	0	22	10	12
3º	Lençense	31	16	9	4	3	27	19	8
4º	Aparecida E.C.	28	16	8	4	4	25	16	9
5º	Valinhos	27	16	8	3	5	28	18	10
6º	Guapira	25	16	7	4	5	26	23	3
7º	Andradina F.C.**	21	16	8	2	6	23	20	3
8º	E.C. Itapetininga**	21	16	7	5	4	20	20	0
9º	Comercial-REG	20	16	6	2	8	19	29	-10
10º	José Bonifácio E.C.	20	16	5	5	6	21	24	-3
11º	Ranchariense	17	16	4	5	7	16	21	-5
12º	Guarujá**	15	16	4	8	4	14	11	3
13º	Jacareí	12	16	3	3	10	18	30	-12
14º	Itapira A.C.	11	16	3	2	11	17	25	-8
15º	Penapolense**	8	16	5	3	8	24	-25	-1
16º	União Suzano**	3	16	1	4	11	8	-33	-25
17º	Sertãozinho**	7	16	5	3	8	29	-28	1
18º	Itaquaquecetuba***	Eliminado							

*Classificados para a Fase Final.

**Times que perderam pontos em decisões do TJD.

***O Itaquaquecetuba foi eliminado na 8ª rodada do 1º turno, em virtude de dívidas com o INSS.

2º TURNO

- 14/07/96 Valinhos 4x0* Comercial-REG
- *Cancelada
- 21/07/96 Valinhos 2x0 Guapira
- 27/07/96 Aparecida E.C. 0x1 Valinhos
- 04/08/96 Valinhos 2x0 Itapira A.C.
- 07/08/96 União Suzano * Valinhos

*Partida não realizada. O Valinhos chegou ao estádio em horário noturno e o jogo era à tarde. O TJD determinou a realização da partida em nova data.

- 11/08/96 Valinhos 2x1 José Bonifácio E.C.
- 17/08/96 Guarujá 1x3 Valinhos
- 25/08/96 Valinhos 3x1 Ranchariense
- 01/09/96 Jacareí 2x0 Valinhos
- 08/09/96 Valinhos 0x0 Andradina F.C.
- 11/09/96 Penapolense 0x2 Valinhos
- 15/09/96 Valinhos 4x2 Guaçuano

- 18/09/96 União Suzano 1x0 Valinhos

*Partida remarcada do dia 07/08.

- 22/09/96 Sertãozinho 0x0 Valinhos
- 29/09/96 Valinhos 1x0 Lençense
- 06/10/96 Velo Clube 0x0 Valinhos
- 13/10/96 Valinhos 3x0 E.C. Itapetininga

CLASSIFICAÇÃO

	PG	J	V	E	D	GP	GC	SG	
1º	Aparecida E.C.*	33	15	10	3	2	25	10	15
2º	Valinhos*	33	15	10	3	2	23	8	15
3º	José Bonifácio E.C.	29	15	9	2	4	33	15	18
4º	Jacareí	28	15	8	4	3	18	8	10
5º	Velo Clube	26	15	7	5	3	22	13	9
6º	Guaçuano	24	15	7	3	5	30	21	9
7º	E.C. Itapetininga	23	15	6	5	4	17	17	0
8º	Ranchariense	21	15	6	3	6	17	19	-2
9º	Guarujá	19	15	5	4	6	14	21	-7
10º	Guapira	17	15	5	2	8	22	22	0
11º	Andradina F.C.**	16	15	7	5	3	19	6	13
12º	Penapolense	14	15	3	5	7	15	22	-7
13º	Lençense	13	15	3	4	8	13	23	-10
14º	União Suzano	12	15	3	3	9	9	28	-19
15º	Itapira A.C.	10	15	3	1	11	16	31	-15
16º	Sertãozinho	5	15	1	2	12	8	37	-29
17º	Itaquaquecetuba	Eliminado							
18º	Comercial-REG***	Eliminado							

*Classificados para a Fase Final.

**Perdeu pontos em decisões do TJD.

***O Comercial-REG foi eliminado após a 2ª rodada.

FASE FINAL

- 27/10/96 Velo Clube 1x1 Valinhos
- 03/11/96 Guaçuano 0x1* Valinhos
- *Partida suspensa aos 33' do 2º tempo. TJD definiu realização de nova partida.
- 06/11/96 Guaçuano 2x2* Valinhos
- *Continuação da partida interrompida do dia 3/11.
- 10/11/96 Valinhos 4x1 Aparecida E.C.
- 17/11/96 Aparecida E.C. 0x0 Valinhos
- 24/11/96 Valinhos 0x1 Guaçuano
- 30/11/96 Valinhos 2x0 Velo Clube

CLASSIFICAÇÃO FINAL

	PG	J	V	E	D	GP	GC	SG	
1º	Valinhos*	9	6	2	3	1	9	5	4
2º	Aparecida E.C.*	8	6	2	2	2	7	8	-1
3º	Velo Clube	7	6	1	4	1	6	6	0
4º	Guaçuano	6	6	1	3	2	6	9	-3

*Posteriormente não obtiveram acesso por não terem estádios em condições.

1997

LIGA EM OPERAÇÃO E CAMPEÕES

LIGA	1ª DIVISÃO	2ª DIVISÃO	3ª DIVISÃO	4ª DIVISÃO	5ª DIVISÃO
 FPF	 Corinthians	 Matonense	 Mirassol	 Taquaritinga	 Oeste

Artilharia implacável dá título ao Timão

Gols não faltaram para o Corinthians se sagrar o grande campeão Paulista de 1997. Turbinado com verba de patrocínio, o clube contratou medalhões, como o zagueiro Antonio Carlos e os atacantes Donizete e Tullio, ambos ex-Botafogo-RJ.

Nesta temporada, o time comandado por Nelsinho Baptista colecionou goleadas no Paulistão. Algumas delas foram históricas: qual corinthiano não se lembra do 8 a 2 sobre o Guarani, do 6 a 2 ante o São José ou do 5 a 2 em cima do Palmeiras?

O campeonato foi decidido por meio de um quadrangular final, com os quatro mais bem colocados na primeira fase. Foram eles: Corinthians, Palmeiras, Santos e São Paulo.

Mesmo sem final, o título foi decidido na última rodada. Corinthians e São Paulo estavam empatados, com 6 pontos cada. Como possuía a melhor campanha, o alvinegro jogava por um empate, enquanto o time tricolor precisava da vitória.

Com gol do lateral esquerdo André Luiz, o Corinthians empatou e levantou o troféu Paulista pela 22ª vez.



© Alexandre Battibugli/Placar

PRIMEIRA DIVISÃO - SÉRIE A1 ▶ Disputado de 09 de fevereiro a 05 de junho 1997

 América-SJRP	 A.E. Araçatuba	 Botafogo-RP	 Corinthians	 Guarani	 Inter de Limeira	 Juventus	 Mogi Mirim
 Palmeiras	 Port. Santista	 Portuguesa	 Rio Branco-AME	 Santos	 São José E.C.	 São Paulo	 União São João

CAMPANHA DO CAMPEÃO

1ª FASE

09/02/97	Inter de Limeira	0x2	Corinthians
15/02/97	Corinthians	2x2	Mogi Mirim
20/02/97	A.E. Araçatuba	0x1	Corinthians
23/02/97	Corinthians	2x2	São Paulo
26/02/97	Corinthians	2x1	Port. Santista
01/03/97	União São João	0x1	Corinthians
06/03/97	Rio Branco-AME	1x0	Corinthians
09/03/97	Palmeiras	2x2	Corinthians
16/03/97	Corinthians	6x2	São José E.C.
18/03/97	Portuguesa	3x1	Corinthians
23/03/97	Corinthians	8x2	Guarani
29/03/97	Botafogo-RP	0x2	Corinthians
06/04/97	Corinthians	3x1	Santos
09/04/97	Juventus	2x2	Corinthians
13/04/97	Corinthians	5x0	América-SJRP
19/04/97	Corinthians	5x2	Palmeiras
24/04/97	São José E.C.	2x0	Corinthians
27/04/97	Corinthians	1x1	Portuguesa
01/05/97	Guarani	0x1	Corinthians
04/05/97	Corinthians	1x0	Botafogo-RP
10/05/97	Santos	2x0	Corinthians
13/05/97	Corinthians	1x0	Juventus
17/05/97	América-SJRP	3x3	Corinthians

CLASSIFICAÇÃO

GRUPO 1	PG	J	V	E	D	GP	GC	SG	
1º	Palmeiras*	48	23	14	6	3	58	27	31
2º	Santos*	46	23	13	7	3	45	23	22
3º	Portuguesa	43	23	12	7	4	46	33	13
4º	Guarani	29	23	7	8	8	37	45	-8
5º	Juventus	21	23	5	6	12	38	53	-15
6º	São José E.C.	21	23	4	9	10	29	40	-11
7º	Botafogo-RP	20	23	4	8	11	22	33	-11
8º	América-SJRP	17	23	4	5	14	28	62	-34

GRUPO 2	PG	J	V	E	D	GP	GC	SG	
1º	Corinthians*	45	23	13	6	4	51	28	23
2º	São Paulo*	40	23	10	10	3	50	26	24
3º	União São João	33	23	9	6	8	35	32	3
4º	Inter de Limeira	29	23	7	8	8	35	37	-2
5º	Rio Branco-AME	28	23	7	7	9	30	33	-3
6º	A.E. Araçatuba	26	23	7	5	11	28	32	-4
7º	Portuguesa Santista	26	23	7	5	11	30	45	-15
8º	Mogi Mirim	25	23	6	7	10	28	41	-13

*Classificados para a Fase Final.

FASE FINAL

24/05/97	Corinthians	4x3	Santos
01/06/97	Corinthians	2x0	Palmeiras
05/06/97	São Paulo	1x1	Corinthians

Local: Estádio do Morumbi.

Árbitro: Sándor Puhl (Hungria)

Gols: André (COR) 45' do 1ºT; Fabio Aurelio (SP) 2' do 2ºT.

SP: Rogerio Ceni; Claudio, Rogerio Pinheiro, Bordon e Serginho; Axel, Beletti (Edmilson), Luis Carlos (Valber) e Fabio Aurelio; Dodô e Aristizabal (França). Técnico: Dario Pereyra.

COR: Ronaldo; Fabio Augusto, Antonio Carlos, Henrique e André Luiz; Romeu, Gilmar, Marcelinho Carioca e Souza; Mirandinha e Donizete.

Técnico: Nelsinho Batista.

CLASSIFICAÇÃO FINAL

	PG	J	V	E	D	GP	GC	SG	
1º	Corinthians	7	3	2	1	0	7	4	3
2º	São Paulo	7	3	2	1	0	6	2	4
3º	Santos	3	3	1	0	2	7	5	2
4º	Palmeiras	0	3	0	0	3	1	10	-9



ARTILHEIRO

Dodô
(São Paulo)

19 gols

PRIMEIRA DIVISÃO - SÉRIE A2 ▶ Disputado de 23 de fevereiro a 27 de julho 1997



Bragantino



Comercial-RP



Corinthians-PP



Ferroviária-ARQ



Francana



Ituano F.C.



Lousano Paulista



Matonense



Noroeste



Novorizontino



Paraguaçuense



Ponte Preta



E.C. Santo André



Sãocarlense



XV de Jaú



XV de Piracicaba

CAMPANHA DO CAMPEÃO

1ª FASE

23/02/97 Lousano Paulista **2x1** Matonense
 02/03/97 Matonense **3x2** Ponte Preta
 05/03/97 E.C. Santo André **3x1** Matonense
 09/03/97 Matonense **2x1** XV de Piracicaba
 16/03/97 Ferroviária-ARQ **3x0** Matonense
 23/03/97 Matonense **2x1** Sãocarlense
 30/03/97 Bragantino **2x2** Matonense
 06/04/97 Matonense **3x2** Ituano F.C.
 13/04/97 Matonense **6x1** Francana
 16/04/97 Noroeste **2x2** Matonense
 21/04/97 XV de Jaú **1x3** Matonense
 27/04/97 Matonense **2x1** Corinthians-PP
 01/05/97 Paraguaçuense **0x1** Matonense
 05/05/97 Comercial-RP **1x1** Matonense
 11/05/97 Matonense **2x0** Novorizontino
 19/05/97 Francana **4x0** Matonense
 25/05/97 Matonense **0x2** Noroeste
 29/05/97 Matonense **3x2** XV de Jaú
 01/06/97 Corinthians-PP **1x1** Matonense
 04/06/97 Matonense **3x4** Paraguaçuense
 08/06/97 Matonense **2x1** Comercial-RP
 15/06/97 Novorizontino **1x2** Matonense

CLASSIFICAÇÃO

GRUPO 1	PG	J	V	E	D	GP	GC	SG
1º E.C. Santo André*	44	22	11	11	0	45	23	22
2º Ituano F.C.*	41	22	11	8	3	41	21	20
3º Bragantino	41	22	11	8	3	37	25	12
4º Lousano Paulista	32	22	9	5	8	30	25	5
5º Ponte Preta	28	22	7	7	8	35	34	1
6º XV de Piracicaba	26	22	8	2	12	24	37	-13
7º Sãocarlense	23	22	7	2	13	30	47	-17
8º Ferroviária-ARQ	22	22	5	7	10	28	34	-6

GRUPO 2	PG	J	V	E	D	GP	GC	SG
1º Matonense*	40	22	12	4	6	42	37	5
2º Novorizontino*	36	22	10	6	6	31	27	4
3º Noroeste	30	22	8	6	8	31	26	5
4º Francana	29	22	8	5	9	38	42	-4
5º Comercial-RP	27	22	6	9	7	32	30	2
6º Corinthians-PP	24	22	6	6	10	30	33	-3
7º Paraguaçuense	24	22	6	6	10	31	37	-6
8º XV de Jaú	11	22	1	8	13	33	60	-27

*Classificados para a Fase Final.

FASE FINAL

22/06/97 Matonense **4x1** Ituano F.C.
 29/06/97 E.C. Santo André **4x0** Matonense
 06/07/97 Matonense **1x0** Novorizontino
 13/07/97 Novorizontino **2x2** Matonense
 20/07/97 Matonense **4x2** E.C. Santo André
 27/07/97 Ituano F.C. **1x1** Matonense

CLASSIFICAÇÃO FINAL

	PG	J	V	E	D	GP	GC	SG
1º Matonense	11	6	3	2	1	12	10	2
2º Ituano F.C.	8	6	2	2	2	9	12	-3
3º E.C. Santo André	6	6	1	3	2	10	9	1
4º Novorizontino	6	6	1	3	2	9	9	0

PRIMEIRA DIVISÃO - SÉRIE A3 ▶ Disputado de 22 de fevereiro a 17 de agosto 1997



Atlético Sorocaba



Bandeirante-BIR



Fernandópolis



Garça F.C.



Inter-BB



Jaboticabal



Mauaense



Mirassol F.C.



Nacional



Olímpia



Rio Preto



São Bento-SO



A.D. São Caetano



Taubaté



União Barbarense



União de Mogi

CAMPANHA DO CAMPEÃO

1ª FASE

22/02/97 Nacional **2x1** Mirassol F.C.
 02/03/97 Mirassol F.C. **4x0** Atlético Sorocaba
 09/03/97 Taubaté **2x0** Mirassol F.C.
 16/03/97 Mirassol F.C. **4x5** A.D. São Caetano
 23/03/97 Mirassol F.C. **1x1** Mauaense
 30/03/97 União Barbarense **1x0** Mirassol F.C.
 06/04/97 Mirassol F.C. **2x1** São Bento-SO
 12/04/97 União de Mogi **2x2** Mirassol F.C.
 20/04/97 Fernandópolis **1x0** Mirassol F.C.
 27/04/97 Mirassol F.C. **2x0** Olímpia
 01/05/97 Mirassol F.C. **1x0** Rio Preto
 04/05/97 Inter-BB **2x1** Mirassol F.C.
 11/05/97 Bandeirante-BIR **2x4** Mirassol F.C.
 18/05/97 Mirassol F.C. **0x1** Garça F.C.
 25/05/97 Jaboticabal **5x0** Mirassol F.C.
 29/05/97 Mirassol F.C. **1x0** Fernandópolis
 01/06/97 Olímpia **2x0** Mirassol F.C.
 08/06/97 Rio Preto **0x2** Mirassol F.C.
 25/06/97 Mirassol F.C. **2x0** Inter-BB
 22/06/97 Mirassol F.C. **1x1** Bandeirante-BIR
 29/06/97 Garça F.C. **0x0** Mirassol F.C.
 06/07/97 Mirassol F.C. **6x0** Jaboticabal

CLASSIFICAÇÃO

GRUPO 1	PG	J	V	E	D	GP	GC	SG
1º União Barbarense*	47	22	15	2	5	38	26	12
2º A.D. São Caetano*	46	22	14	4	4	46	27	19
3º União de Mogi	40	22	11	7	4	42	27	15
4º Taubaté	34	22	9	7	6	36	30	6
5º Mauaense	31	22	8	7	7	28	28	0
6º Atlético Sorocaba	30	22	8	6	8	32	31	1
7º Nacional	30	22	8	6	8	28	32	-4
8º São Bento-SO	25	22	7	4	11	20	33	-13

GRUPO 2	PG	J	V	E	D	GP	GC	SG
1º Olímpia*	33	22	9	6	7	32	28	4
2º Mirassol F.C.*	31	22	9	4	9	34	28	6
3º Inter-BB	31	22	8	7	7	29	26	3
4º Jaboticabal	29	22	7	8	7	38	30	8
5º Garça F.C.	29	22	7	8	7	22	21	1
6º Bandeirante-BIR	22	22	5	7	10	35	48	-13
7º Fernandópolis	17	22	4	5	13	23	42	-19
8º Rio Preto**	8	22	2	2	18	22	48	-26

*Classificados para a Fase Final.

**Rebaixados à Série B1A. Depois, o Rio Preto acabou se mantendo na divisão pois o XV de Caraguá, vice da B1A, não tinha estádio em condições.

FASE FINAL

13/07/97 Mirassol F.C. **2x1** União Barbarense
 20/07/97 A.D. São Caetano **1x1** Mirassol F.C.
 27/07/97 Olímpia **0x1** Mirassol F.C.
 03/08/97 Mirassol F.C. **4x1** Olímpia
 10/08/97 A.D. São Caetano **1x1** Mirassol F.C.
 17/08/97 União Barbarense **0x1** Mirassol F.C.

CLASSIFICAÇÃO FINAL

	PG	J	V	E	D	GP	GC	SG
1º Mirassol F.C.	14	6	4	2	0	10	4	6
2º União Barbarense	9	6	3	0	3	11	7	4
3º Olímpia	7	6	2	1	3	7	10	-3
4º A.D. São Caetano	3	6	0	3	3	6	13	-7

SEGUNDA DIVISÃO - SÉRIE B1A ▶ Disputado de 13 de abril a 19 de outubro 1997



Barretos E.C.



Batatais



Capivariano



Guarulhos



Independente



Jabaquara



E.C. Lemense



Marília



Monte Azul



E.C. São Bernardo



Taquaritinga



Tupã



Velo Clube



XV de Caraguá

CAMPANHA DO CAMPEÃO

1ª FASE

13/04/97 Taquaritinga **1x0** XV de Caraguá
 20/04/97 Jabaquara **2x0** Taquaritinga
 27/04/97 Taquaritinga **1x0** Velo Clube
 04/05/97 Capivariano **0x2** Taquaritinga
 11/05/97 Taquaritinga **1x0** Independente
 18/05/97 E.C. São Bernardo **0x1** Taquaritinga
 25/05/97 Taquaritinga **5x1** Guarulhos
 01/06/97 Batatais **0x1** Taquaritinga
 08/06/97 Taquaritinga **2x1** Monte Azul
 15/06/97 Taquaritinga **2x1** Barretos E.C.
 24/06/97 Marília **2x1** Taquaritinga
 06/07/97 Tupã **0x0** Taquaritinga
 13/07/97 Taquaritinga **0x2** E.C. Lemense
 20/07/97 Taquaritinga **1x0** Batatais
 27/07/97 Monte Azul **2x1** Taquaritinga
 03/08/97 Barretos E.C. **1x1** Taquaritinga
 17/08/97 Taquaritinga **3x2** Marília
 24/08/97 Taquaritinga **1x0** Tupã
 31/08/97 E.C. Lemense **0x0** Taquaritinga

CLASSIFICAÇÃO

GRUPO 1	PG	J	V	E	D	GP	GC	SG
1º Jabaquara*	35	19	11	2	6	26	19	7
2º XV de Caraguá*	35	19	9	8	2	25	12	13
3º Independente	26	19	8	2	9	21	23	-2
4º Velo Clube**	19	19	7	3	9	16	21	-5
5º Guarulhos	19	19	5	4	10	24	38	-14
6º E.C. São Bernardo	6	19	1	3	15	13	40	-27
7º Capivariano**	5	19	2	4	13	8	39	-31

GRUPO 2	PG	J	V	E	D	GP	GC	SG
1º Monte Azul*	43	19	13	4	2	47	21	26
2º Taquaritinga*	39	19	12	3	4	24	14	10
3º Tupã	35	19	11	2	6	31	14	17
4º E.C. Lemense	34	19	9	7	3	37	23	14
5º Marília	24	19	7	3	9	42	31	11
6º Barretos E.C.	21	19	6	3	10	33	45	-12
7º Batatais**	17	19	6	4	9	21	28	-7

*Classificados para a Fase Final.

**Times que perderam pontos em decisões do TJD.

FASE FINAL

14/09/97 XV de Caraguá **2x0** Taquaritinga
 21/09/97 Jabaquara **7x2** Taquaritinga
 28/09/97 Taquaritinga **2x0** Monte Azul
 05/10/97 Monte Azul **2x4** Taquaritinga
 12/10/97 Taquaritinga **4x1** Jabaquara
 19/10/97 Taquaritinga **2x1** XV de Caraguá

CLASSIFICAÇÃO FINAL

	PG	J	V	E	D	GP	GC	SG
1º Taquaritinga	12	6	4	0	2	14	13	1
2º XV de Caraguá*	10	6	3	1	2	8	6	2
3º Monte Azul	7	6	2	1	3	8	9	-1
4º Jabaquara	5	6	1	2	3	13	15	-2

* O XV de Caraguá não obteve o acesso por não ter estádio em condições.



*Ex-Monte Negro E.C.

CAMPANHA DO CAMPEÃO

1ª FASE

27/04/97 José Bonifácio E.C. **0x1** Oeste
 04/05/97 Oeste **1x0** Sertãozinho
 11/05/97 Oeste **2x1** A.E. Ilha Solteira
 25/05/97 Palmital **1x4** Oeste
 01/06/97 Oeste **0x0** Andradina F.C.
 15/06/97 Oeste **1x0** José Bonifácio E.C.
 22/06/97 Sertãozinho **3x1** Oeste
 29/06/97 A.E. Ilha Solteira **0x2** Oeste
 13/07/97 Oeste **3x0** Palmital
 20/07/97 Andradina F.C. **3x0** Oeste

CLASSIFICAÇÃO

GRUPO 1	PG	J	V	E	D	GP	GC	SG
1º Esportiva de Guará*	21	10	7	0	3	22	9	13
2º Osasco F.C.*	18	10	5	3	2	13	8	5
3º Guarujá*	17	10	5	2	3	15	15	0
4º Jacareí*	17	10	5	2	3	9	10	-1
5º União Cruzeiroense	7	9	2	1	6	8	14	-6
6º União Suzano	3	9	1	0	8	9	20	-11

GRUPO 2	PG	J	V	E	D	GP	GC	SG
1º Palestra S.B.*	20	10	6	2	2	23	15	8
2º Guapira*	18	10	5	3	2	19	6	13
3º Elosport	16	10	4	4	2	9	8	1
4º Rio Claro**	11	10	3	2	5	15	18	-3
5º Primavera	8	9	2	2	5	9	17	-8
6º Guaçuano**	6	9	1	3	5	14	25	-11

GRUPO 3	PG	J	V	E	D	GP	GC	SG
1º Oeste*	22	10	7	1	2	15	8	7
2º Andradina F.C.*	20	10	6	2	2	17	9	8
3º José Bonifácio E.C.	14	10	4	2	4	9	11	-2
4º Sertãozinho**	12	10	7	1	2	19	8	11
5º A.E. Ilha Solteira	4	10	1	1	8	8	20	-12
6º Palmital	4	10	1	1	8	7	19	-12

*Classificados para a 2ª fase.

**Times que perderam pontos em decisões do TJD.

2ª FASE

03/08/97 Guarujá **1x0** Oeste
 10/08/97 Oeste **1x0** Osasco F.C.
 17/08/97 Guapira **3x2** Oeste
 24/08/97 Oeste **3x2** Guapira
 31/08/97 Osasco F.C. **3x1** Oeste
 07/09/97 Oeste **8x0** Guarujá

GRUPO 4	PG	J	V	E	D	GP	GC	SG
1º Andradina F.C.*	13	6	4	1	1	14	6	8
2º Palestra S.B.*	11	6	3	2	1	12	9	3
3º Esportiva de Guará	9	6	2	3	1	13	9	4
4º Jacareí	0	6	0	0	6	3	18	-15

GRUPO 5	PG	J	V	E	D	GP	GC	SG
1º Guarujá*	10	6	3	1	2	8	15	-7
2º Oeste*	9	6	3	0	3	15	9	6
3º Guapira	9	6	3	0	3	11	10	1
4º Osasco F.C.	7	6	2	1	3	8	8	0

*Classificados para a Fase Final.

FASE FINAL

14/09/97 Oeste **2x1** Andradina F.C.
 21/09/97 Oeste **1x1** Palestra S.B.
 28/09/97 Guarujá **2x3** Oeste
 05/10/97 Oeste **1x0** Guarujá
 12/10/97 Palestra S.B. **0x1** Oeste
 19/10/97 Andradina F.C. **0x0** Oeste

CLASSIFICAÇÃO FINAL

	PG	J	V	E	D	GP	GC	SG
1º Oeste	14	6	4	2	0	8	4	4
2º Palestra S.B.	11	6	3	2	1	5	2	3
3º Guarujá	4	6	1	1	4	4	7	-3
4º Andradina F.C.	3	6	0	3	3	2	6	-4

1998

LIGA EM OPERAÇÃO E CAMPEÕES

LIGA	1ª DIVISÃO	2ª DIVISÃO	3ª DIVISÃO	4ª DIVISÃO	5ª DIVISÃO
 FPF	 São Paulo	 União Barbarense	 A.D. São Caetano	 Oeste	 Guapira

Raí: o elemento surpresa do título

O Campeonato Paulista de 1998 tem um sabor diferente para os são-paulinos mais nostálgicos. O Tricolor iniciava a temporada com um hiato de três anos sem conquistas -algo impensável para quem encantou o Estado, o país e o mundo no começo daquela década.

Com um time jovem —Denílson, França, Dodô, Rogério—, o time do Morumbi alcançou a decisão com a melhor campanha da primeira fase. Na semifinal, duas vitórias contra o Palmeiras.

A grande final seria contra o Corinthians, de quem havia perdido o Paulista um ano antes. No primeiro jogo, derrota são-paulina no Morumbi: 2 a 1. Na volta, teria de vencer pelo placar mínimo para conquistar a taça.

O que os corintianos não contavam era o retorno repentino e triunfante de Raí, um dos maiores ídolos recentes do São Paulo, que dias antes da grande decisão conquistara a Copa da França pelo PSG.

Raí chegou ao Morumbi a três dias da grande final, entrou no time titular e foi fundamental para a vitória são-paulina por 3 a 1. Marcou o primeiro gol de cabeça e tabelou para França marcar o segundo. Denílson, de saída do clube, decretou a festa são-paulina no Morumbi.



© Alexandre Battibugli/Placar

PRIMEIRA DIVISÃO - SÉRIE A1 ▶ Disputado de 17 de janeiro a 10 de maio 1998

 A.E. Araçatuba	 Corinthians	 Guarani	 Inter de Limeira	 Ituano F.C.	 Juventus	 Matonense	 Mogi Mirim
 Palmeiras	 Portuguesa	 Port. Santista	 Rio Branco-AME	 Santos	 São José E.C.	 São Paulo	 União São João

CLASSIFICAÇÃO 1ª FASE

GRUPO 1	PG	J	V	E	D	GP	GC	SG
1º Ituano F.C.*	19	10	6	1	3	27	15	12
2º São José E.C.*	18	10	6	0	4	18	17	1
3º Portuguesa*	14	10	4	2	4	19	18	1
4º União São João*	14	10	4	2	4	14	18	-4
5º Portuguesa Santista	13	10	4	1	5	18	22	-4
6º Juventus	9	10	3	0	7	18	24	-6

GRUPO 2	PG	J	V	E	D	GP	GC	SG
1º Rio Branco-AME*	17	10	5	2	3	18	13	5
2º Guarani*	16	10	4	4	2	16	13	3
3º Mogi Mirim*	14	10	4	2	4	22	16	6
4º Matonense*	14	10	4	2	4	17	21	-4
5º Inter de Limeira	13	10	3	4	3	15	16	-1
6º A.E. Araçatuba	7	10	1	4	5	12	21	-9

*Classificados para a 2ª fase. Os demais foram para o Torneio da Morte.

CAMPANHA DO CAMPEÃO

2ª FASE	Data	Resultado
07/03/98	Santos	2x3 São Paulo
10/03/98	São Paulo	5x0 Rio Branco-AME
15/03/98	Matonense	2x0 São Paulo
17/03/98	São Paulo	0x0 Portuguesa
21/03/98	São José E.C.	1x5 São Paulo
28/03/98	São Paulo	2x1 Santos
02/04/98	Rio Branco-AME	1x4 São Paulo
05/04/98	São Paulo	3x1 Matonense
07/04/98	Portuguesa	1x3 São Paulo
12/04/98	São Paulo	6x1 São José E.C.

CLASSIFICAÇÃO

GRUPO 1	PG	J	V	E	D	GP	GC	SG
1º Corinthians*	20	10	5	5	0	18	10	8
2º Palmeiras*	19	10	5	4	1	20	17	3
3º Guarani	17	10	5	2	3	19	14	5
4º Ituano F.C.	12	10	3	3	4	14	14	0
5º Mogi Mirim	10	10	3	1	6	18	19	-1
6º União São João	4	10	1	1	8	7	22	-15

GRUPO 2	PG	J	V	E	D	GP	GC	SG
1º São Paulo*	25	10	8	1	1	31	10	21
2º Portuguesa*	18	10	5	3	2	20	13	7
3º Santos	14	10	4	2	4	23	14	9
4º Matonense	13	10	4	1	5	18	21	-3
5º Rio Branco-AME	11	10	3	2	5	16	29	-13
6º São José E.C.	3	10	0	3	7	9	30	-21

*Classificados para a Semifinal.

TORNEIO DA MORTE

	PG	J	V	E	D	GP	GC	SG
1º Inter de Limeira	11	6	3	2	1	10	8	2
2º A.E. Araçatuba	10	6	3	1	2	6	3	3
3º Portuguesa Santista	8	6	2	2	2	7	8	-1
4º Juventus	4	6	1	1	4	8	12	-4

SEMIFINAL

19/04/98 Palmeiras **1x2** São Paulo
25/04/98 São Paulo **3x1** Palmeiras

FINAL

03/05/98 Corinthians **2x1** São Paulo
10/05/98 São Paulo **3x1** Corinthians

Local: Estádio do Morumbi.

Árbitro: Sidrack Marinho.

Gols: Raí [SP] 30' do 1ºT; Didi [COR] 5', França [SP] 11' e 37' do 2ºT.

SP: Rogério Ceni; Zé Carlos, Capitão, Marcio Santos (Borden) e Serginho; Alexandre, Fabiano, Raí (Aristizábal) e Carlos Miguel (Gallo); França e Denílson. Técnico: Nelsinho Baptista.

COR: Nei; Rodrigo (Didi), Cris, Gamarra e Silvinho; Romeu (Edílson), Vampeta, Rincón e Souza (Marcelinho Paulista); Marcelinho Carioca e Mirandinha. Técnico: Wanderley Luxemburgo.



ARTILHEIRO

França
(São Paulo)

12 gols

PRIMEIRA DIVISÃO - SÉRIE A2 ▶ Disputado de 01 de fevereiro a 31 de maio 1998



América-SJRP



Botafogo-RP



Bragantino



Comercial-RP



Corinthians-PP



Francana



Lousano Paulista



Mirassol F.C.



Noroeste



Novorizontino



Paraguaçuense



Ponte Preta



E.C. Santo André



Sãocarlense



União Barbareense



XV de Piracicaba

CAMPANHA DO CAMPEÃO

1ª FASE

01/02/98 União Barbareense **2x1** Mirassol F. C.
04/02/98 Comercial-RP **2x1** União Barbareense
08/02/98 União Barbareense **1x0** Paraguaçuense
11/02/98 União Barbareense **3x1** Novorizontino
15/02/98 América-SJRP **0x0** União Barbareense
18/02/98 Botafogo-RP **4x3** União Barbareense
21/02/98 União Barbareense **1x1** Francana
01/03/98 Corinthians-PP **0x0** União Barbareense
08/03/98 Bragantino **3x1** União Barbareense
11/03/98 União Barbareense **2x0** Lousano Paulista
15/03/98 XV de Piracicaba **1x3** União Barbareense
18/03/98 União Barbareense **0x1** Noroeste
22/03/98 União Barbareense **2x0** Sãocarlense
25/03/98 Ponte Preta **3x0** União Barbareense
29/03/98 União Barbareense **1x0** E.C. Santo André
05/04/98 União Barbareense **2x1** Bragantino
08/04/98 Lousano Paulista **2x1** União Barbareense
12/04/98 União Barbareense **1x0** XV de Piracicaba
15/04/98 Noroeste **1x0** União Barbareense
19/04/98 Sãocarlense **1x3** União Barbareense
22/04/98 União Barbareense **1x1** Ponte Preta
26/04/98 E.C. Santo André **3x1** União Barbareense

CLASSIFICAÇÃO

GRUPO A	PG	J	V	E	D	GP	GC	SG
1º Noroeste*	40	22	11	7	4	28	21	7
2º Ponte Preta*	35	22	9	8	5	33	27	6
3º União Barbareense*	34	22	10	4	8	29	26	3
4º E.C. Santo André	34	22	9	7	6	33	28	5
5º Lousano Paulista	34	22	9	7	6	28	26	2
6º Bragantino	31	22	9	4	9	35	29	6
7º Sãocarlense**	20	22	5	5	12	24	34	-10
8º XV de Piracicaba**	15	22	4	3	15	27	39	-12

GRUPO B	PG	J	V	E	D	GP	GC	SG
1º América-SJRP*	35	22	10	5	7	35	28	7
2º Botafogo-RP	34	22	8	10	4	41	34	7
3º Francana	33	22	9	6	7	35	35	0
4º Novorizontino	29	22	8	5	9	36	41	-5
5º Mirassol F.C.	28	22	8	4	10	31	34	-3
6º Paraguaçuense	28	22	7	7	8	40	36	4
7º Corinthians-PP**	27	22	7	6	9	28	36	-8
8º Comercial-RP**	25	22	7	4	11	25	34	-9

*Classificados para a Fase Final **Torneio da Morte para definição de rebaixamento.

TORNEIO DA MORTE

	PG	J	V	E	D	GP	GC	SG
1º Comercial-RP	11	6	3	2	1	12	9	3
2º Corinthians-PP	9	6	2	3	1	13	10	3
3º Sãocarlense	8	6	2	2	2	5	6	-1
4º XV de Piracicaba**	3	6	0	3	3	4	9	-5

**Rebaixado à Série A3. Posteriormente, com a desistência do Novorizontino em 1999, manteve-se na divisão.

FASE FINAL

03/05/98 União Barbareense **1x0** Noroeste
06/05/98 União Barbareense **0x0** América-SJRP
10/05/98 Ponte Preta **2x1** União Barbareense
17/05/98 União Barbareense **4x0** Ponte Preta
24/05/98 América-SJRP **1x1** União Barbareense
31/05/98 Noroeste **0x2** União Barbareense

CLASSIFICAÇÃO FINAL

	PG	J	V	E	D	GP	GC	SG
1º União Barbareense	11	6	3	2	1	9	3	6
2º Ponte Preta	9	6	3	0	3	7	10	-3
3º América-SJRP	9	6	2	3	1	6	4	2
4º Noroeste	4	6	1	1	4	4	9	-5

PRIMEIRA DIVISÃO - SÉRIE A3 ▶ Disputado de 08 de fevereiro a 23 de agosto 1998



CAMPANHA DO CAMPEÃO

1ª FASE

08/02/98 A.D. São Caetano **3x3** Ferroviária-ARQ
 15/02/98 Taquaritinga **4x3** A.D. São Caetano
 21/02/98 A.D. São Caetano **3x0** Olímpia
 01/03/98 A.D. São Caetano **2x1** XV de Jaú
 08/03/98 Inter-BB **1x2** A.D. São Caetano
 15/03/98 Garça F.C. **1x2** A.D. São Caetano
 22/03/98 A.D. São Caetano **3x2** Jaboticabal
 29/03/98 Bandeirante-BIR **2x1** A.D. São Caetano
 04/04/98 Rio Preto **0x2** A.D. São Caetano
 11/04/98 A.D. São Caetano **1x1** Mauaense
 19/04/98 A.D. São Caetano **1x1** Nacional
 26/04/98 Taubaté **0x0** A.D. São Caetano
 01/05/98 A.D. São Caetano **4x1** São Bento-SO
 10/05/98 União de Mogi **1x0** A.D. São Caetano
 17/05/98 A.D. São Caetano **1x0** Atlético Sorocaba
 24/05/98 A.D. São Caetano **1x0** Rio Preto
 30/05/98 Mauaense **0x2** A.D. São Caetano
 06/06/98 Nacional **1x0** A.D. São Caetano
 11/06/98 A.D. São Caetano **1x0** Taubaté
 14/06/98 São Bento-SO **0x3** A.D. São Caetano
 21/06/98 A.D. São Caetano **2x0** União de Mogi
 28/06/98 Atlético Sorocaba **1x2** A.D. São Caetano

CLASSIFICAÇÃO

GRUPO A	PG	J	V	E	D	GP	GC	SG
1º A.D. São Caetano*	46	22	14	4	4	39	20	19
2º Nacional*	36	22	9	9	4	29	21	8
3º Taubaté*	35	22	9	8	5	39	33	6
4º Atlético Sorocaba*	34	22	9	7	6	39	26	13
5º União de Mogi	23	22	6	5	11	22	42	-20
6º Mauaense	22	22	5	7	10	14	26	-12
7º Rio Preto	20	22	5	5	12	29	44	-15
8º São Bento-SO**	16	22	3	7	12	20	38	-18

GRUPO B	PG	J	V	E	D	GP	GC	SG
1º Ferroviária-ARQ*	45	22	13	6	3	46	30	16
2º Jaboticabal*	44	22	14	2	6	50	32	18
3º Garça F.C.*	36	22	10	6	6	32	20	12
4º Inter-BB*	29	22	8	5	9	39	33	6
5º XV de Jaú	26	22	7	5	10	31	35	-4
6º Bandeirante-BIR	24	22	7	3	12	35	44	-9
7º Taquaritinga	23	22	6	5	11	23	30	-7
8º Olímpia	22	22	4	10	8	27	40	-13

*Classificados para a 2ª Fase.

** Rebaixado, posteriormente, manteve-se na divisão por não ter havido rebaixamento na divisão superior.

2ª FASE

05/07/98 Atlético Sorocaba **0x1** A.D. São Caetano
 12/07/98 A.D. São Caetano **2x0** Garça F.C.
 19/07/98 Jaboticabal **0x1** A.D. São Caetano
 26/07/98 A.D. São Caetano **0x0** Jaboticabal
 02/08/98 Garça F.C. **0x1** AD São Caetano
 09/08/98 A.D. São Caetano **1x1** Atlético Sorocaba

CLASSIFICAÇÃO

GRUPO C	PG	J	V	E	D	GP	GC	SG
1º A.D. São Caetano*	14	6	4	2	0	6	1	5
2º Jaboticabal	10	6	3	1	2	11	9	2
3º Atlético Sorocaba	10	6	3	1	2	9	8	1
4º Garça F.C.	0	6	0	0	6	4	12	-8

GRUPO D	PG	J	V	E	D	GP	GC	SG
1º Taubaté*	12	6	4	0	2	7	5	2
2º Nacional	10	6	3	1	2	9	3	6
3º Ferroviária-ARQ	8	6	2	2	2	6	7	-1
4º Inter-BB	4	6	1	1	4	7	14	-7

*Classificados para a final.

FINAL

16/08/98 Taubaté **2x4** A.D. São Caetano
 23/08/98 A.D. São Caetano **1x0** Taubaté

■ Acesso: A.D. São Caetano

SEGUNDA DIVISÃO - SÉRIE B1A ▶ Disputado de 24 de abril a 29 de novembro 1998



*O Monte Azul desistiu da competição. Com isso, o E.C. São Bernardo, rebaixado em 1997, permaneceu.

CAMPANHA DO CAMPEÃO

1ª FASE

23/04/98 Oeste 1x0 Guarulhos	14/06/98 Tupã 3x0 Oeste	30/08/98 Oeste 2x2 Barretos E.C.
26/04/98 Fernandópolis 2x1 Oeste	21/06/98 Oeste 1x1 Velo Clube	06/09/98 XV de Caraguá 1x1 Oeste
03/05/98 Oeste 4x0 E.C. Lemense	28/06/98 Marília 1x0 Oeste	13/09/98 Palestra S.B. 1x1 Oeste
09/05/98 Jabaquara 1x2 Oeste	05/07/98 Batatais 1x0 Oeste	20/09/98 Oeste 1x0 Tupã
17/05/98 Oeste 1x0 Independente	19/07/98 Oeste 2x0 E.C. São Bernardo	27/09/98 Velo Clube 1x1 Oeste
24/05/98 Barretos E.C. 2x2 Oeste	26/07/98 Guarulhos 0x2 Oeste	03/10/98 Oeste 0x1 Marília
31/05/98 Oeste 2x0 XV de Caraguá	02/08/98 Oeste 2x3 Fernandópolis	11/10/98 Oeste 1x0 Batatais
07/06/98 Oeste 2x1 Palestra S.B.	09/08/98 E.C. Lemense 1x2 Oeste	18/10/98 E.C. São Bernardo 1x6 Oeste
	16/08/98 Oeste 2x0 Jabaquara	
	23/08/98 Independente 3x1 Oeste	

CLASSIFICAÇÃO

	PG	J	V	E	D	GP	GC	SG	
1º	Palestra S.B.*	48	26	14	6	6	42	24	18
2º	Barretos E.C.*	47	26	13	8	5	48	28	20
3º	Marília*	47	26	13	8	5	39	25	14
4º	Oeste*	45	26	13	6	7	40	26	14
5º	XV de Caraguá	45	26	13	6	7	36	31	5
6º	Velo Clube	43	26	12	7	7	36	32	4
7º	Independente	42	26	12	6	8	51	36	15
8º	Fernandópolis	35	26	9	8	9	32	25	7
9º	Batatais	35	26	9	8	9	29	29	0
10º	Guarulhos	34	26	10	4	12	36	39	-3
11º	E.C. Lemense	27	26	7	6	13	29	43	-14
12º	Jabaquara	24	26	5	9	12	22	33	-11
13º	Tupã	21	26	5	6	15	21	41	-20
14º	E.C. São Bernardo**	8	26	2	2	22	17	66	-49

*Classificados para a Fase Final **Rebaixado à Série B1B. Posteriormente manteve-se na divisão por não ter havido rebaixamento na divisão superior.

FASE FINAL

24/10/98	Oeste 1x1	Palestra S.B.
01/11/98	Oeste 2x0	Barretos E.C.
08/11/98	Marília 0x1	Oeste
15/11/98	Oeste 3x2	Marília
22/11/98	Barretos E.C. 0x1	Oeste
29/11/98	Palestra S.B. 0x1	Oeste

CLASSIFICAÇÃO FINAL

	PG	J	V	E	D	GP	GC	SG	
1º	Oeste	16	6	5	1	0	9	3	6
2º	Barretos E.C.	8	6	2	2	2	7	8	-1
3º	Marília	5	6	1	2	3	6	8	-2
4º	Palestra S.B.	3	6	0	3	3	5	8	-3

SEGUNDA DIVISÃO - SÉRIE B1B ▶ Disputado de 19 de abril a 11 de outubro 1998



CAMPANHA DO CAMPEÃO

1ª FASE

19/04/98	Guaçuano 2x4	Guapira
25/04/98	Guapira 2x1	Paulistano-SR
03/05/98	Itaquaquecetuba 1x1	Guapira
09/05/98	Guapira 0x0	Guarujá
17/05/98	Osasco F.C. 3x4	Guapira
23/05/98	Guapira 1x1	Flamengo-GRU
31/05/98	União Suzano 0x5	Guapira
06/06/98	Guapira 2x1	ECUS
14/06/98	Jacareí 0x3	Guapira
21/06/98	Esportiva de Guará 0x0	Guapira
27/06/98	Guapira 2x0	Campinas
04/07/98	Guapira 7x0	Guaçuano
18/07/98	Guarujá 0x0	Campinas
25/07/98	Guapira 4x0	Itaquaquecetuba
01/08/98	Guarujá 1x3	Guapira
08/08/98	Guapira 1x0	Osasco F.C.
16/08/98	Flamengo-GRU 0x0	Guapira
22/08/98	Guapira 1x1	União Suzano
29/08/98	ECUS 1x1	Guapira
06/09/98	Guapira 2x0	Jacareí
12/09/98	Guapira 2x0	Esportiva de Guará
20/09/98	Campinas-PED 0x1	Guapira

CLASSIFICAÇÃO

GRUPO 1	PG	J	V	E	D	GP	GC	SG	
1º	Guapira*	50	22	14	8	0	48	14	34
2º	Flamengo-GRU**	49	22	15	4	3	53	17	36
3º	Campinas**	41	22	12	5	5	42	21	21
4º	Paulistano-SR	38	22	10	8	4	46	24	22
5º	Osasco F.C.	36	22	10	6	6	49	31	18
6º	Guarujá	33	22	9	6	7	31	26	5
7º	ECUS	25	22	6	7	9	24	25	-1
8º	Esportiva de Guará	25	22	6	7	9	25	28	-3
9º	Guaçuano	22	22	6	4	12	24	50	-26
10º	União Suzano	21	22	6	3	13	18	46	-28
11º	Jacareí	13	22	3	4	15	10	50	-40
12º	Itaquaquecetuba	10	22	2	4	16	14	52	-38

GRUPO 2	PG	J	V	E	D	GP	GC	SG	
1º	Osan*	48	22	15	3	4	52	18	34
2º	Sertãozinho**	48	22	15	3	4	45	16	29
3º	E.C. Itapetininga**	37	22	11	4	7	39	25	14
4º	Capivariano	37	22	11	4	7	32	30	2
5º	Elosport	36	22	9	9	4	28	23	5
6º	Tanabi	35	22	11	2	9	36	20	16
7º	Linense	34	22	10	4	8	22	25	-3
8º	Amparo	29	22	8	5	9	32	29	3
9º	Palmeiras-SJBV	19	22	5	4	13	27	41	-14
10º	Lençense	19	22	4	7	11	20	40	-20
11º	José Bonifácio E.C.	15	22	4	3	15	17	53	-36
12º	Rio Claro	13	22	3	4	15	13	43	-30

*Classificados para a final e acesso à Série B1A.

**Classificados para disputar a 3ª vaga de acesso.

REPESCAMENTO

DECISÃO DA TERCEIRA VAGA

	PG	J	V	E	D	GP	GC	SG	
1º	Sertãozinho	14	6	4	2	0	18	4	14
2º	Flamengo-GRU	8	6	2	2	2	8	13	-5
3º	Campinas	5	6	1	2	3	7	10	-3
4º	E.C. Itapetininga	5	6	1	2	3	9	15	-6

FINAL

27/09/98 Osan 0x0 Guapira

04/10/98 Guapira * Osan

*Partida cancelada devido às chuvas.

11/10/98 Guapira 0x0 Osan

*TJD: partida remarçada do dia 04/10.

*Guapira campeão invicto.

1999

LIGA	1ª DIVISÃO	2ª DIVISÃO	3ª DIVISÃO	4ª DIVISÃO	5ª DIVISÃO
					
FPF	Corinthians	América-SJRP	Rio Preto	Independente	Flamengo-GRU

O Derby e a rivalidade à flor da pele

O ano de 1999 é considerado por muitos o ano de maior rivalidade entre Corinthians e Palmeiras. Isso se refletiu no Campeonato Paulista.

De um lado, o Palmeiras contava com Marcos, Alex e Evair. Do lado alvinegro, Rincón, Vampeta, Marcelinho e Edilson. Este último, protagonista de uma das brigas mais emblemáticas do futebol brasileiro, ocorrida no Paulistão daquele ano.

Os dois rivais, assim como Santos e São Paulo, só entraram na disputa da competição na segunda fase.

Classificados para a final, Corinthians e Palmeiras reeditariam uma histórica semifinal de Libertadores que acabara de acontecer. Cabia ao Corinthians vingar a eliminação para o time alviverde, que teve direito a pênalti de Marcelinho Carioca defendido por Marcos, ídolo palmeirense.

Na primeira partida, vitória por 3 a 0 do Corinthians. Na volta, quando o jogo estava empatado em 2 a 2 — e o campeonato praticamente decidido —, Edilson começou a fazer embaixadinhas. Irritados, os jogadores do Palmeiras partiram para cima do atacante e uma briga generalizada tomou conta do campo do Morumbi. A partida foi encerrada antes dos 45 minutos do 2º tempo, e o Corinthians levantou a taça.



© Alexandre Batibugli/Placar

PRIMEIRA DIVISÃO - SÉRIE A1 ▶ Disputado de 24 de janeiro a 20 de junho 1999



A.E. Araçatuba



Corinthians



Guarani



Inter de Limeira



Ituano F.C.



Matonense



Mogi Mirim



Palmeiras



Portuguesa



Port. Santista



Rio Branco-AME



Santos



São José E.C.



São Paulo



União Barbarense



União São João

CLASSIFICAÇÃO 1ª FASE

GRUPO 1	PG	J	V	E	D	GP	GC	SG
1º Portuguesa*	22	10	7	1	2	20	10	10
2º União Barbarense*	18	10	6	2	2	20	10	10
3º Rio Branco-AME*	16	10	5	1	4	19	13	6
4º Inter de Limeira*	11	10	3	2	5	10	17	-7
5º São José E.C.	11	10	2	5	3	7	13	-6
6º Ituano F.C.	5	10	1	2	7	8	21	-13

GRUPO 2	PG	J	V	E	D	GP	GC	SG
1º Mogi Mirim*	18	10	5	3	2	20	14	6
2º Matonense*	16	10	5	1	4	21	23	-2
3º Guarani*	16	10	4	4	2	19	12	7
4º Portuguesa Santista*	13	10	4	1	5	16	19	-3
5º A.E. Araçatuba	12	10	3	3	4	18	19	-1
6º União São João	8	10	2	2	6	17	24	-7

*Classificados para a 2ª fase. Os demais foram para o Torneio da Morte.

CAMPANHA DO CAMPEÃO

2ª FASE	Data	Resultado
06/03/99	Matonense	2x4 Corinthians
14/03/99	Corinthians	0x3 São Paulo
21/03/99	Corinthians	3x0 Rio Branco-AME
28/03/99	Palmeiras	3x1 Corinthians
30/03/99	Inter de Limeira	0x1 Corinthians
04/04/99	Corinthians	2x4 Portuguesa
11/04/99	Corinthians	1x3 União Barbarense
18/04/99	Guarani	1x1 Corinthians
23/04/99	Corinthians	2x0 Port. Santista
25/04/99	Santos	4x2 Corinthians
02/05/99	Corinthians	1x4 Mogi Mirim
07/05/99	União Barbarense	1x3 Corinthians
09/05/99	Corinthians	2x1 Guarani
15/05/99	Port. Santista	0x2 Corinthians
23/05/99	Corinthians	5x1 Santos
29/05/99	Mogi Mirim	0x0 Corinthians

CLASSIFICAÇÃO

GRUPO 3	PG	J	V	E	D	GP	GC	SG
1º São Paulo*	39	16	12	3	1	46	18	28
2º Palmeiras*	32	16	9	5	2	32	22	10
3º Portuguesa	30	16	9	3	4	29	25	4
4º Rio Branco-AME	19	16	6	1	9	36	31	5
5º Inter de Limeira	19	16	5	4	7	27	36	-9
6º Matonense	17	16	5	2	9	25	32	-7

GRUPO 4	PG	J	V	E	D	GP	GC	SG
1º Santos*	31	16	9	4	3	37	22	15
2º Corinthians*	26	16	8	2	6	31	27	4
3º União Barbarense	21	16	6	3	7	29	26	3
4º Mogi Mirim	17	16	4	5	7	18	32	-14
5º Guarani	12	16	3	3	10	21	32	-11
6º Portuguesa Santista	6	16	1	3	12	11	39	-28

*Classificados para a Semifinal.

TORNEIO DA MORTE	PG	J	V	E	D	GP	GCG
1º União São João	12	6	4	0	2	12	8
2º A.E. Araçatuba	12	6	4	0	2	9	5
3º Ituano F.C.	10	6	3	1	2	9	6
4º São José E.C.	1	6	0	1	5	4	15

SEMIFINAL

06/06/99 São Paulo **0x4** Corinthians
09/06/99 São Paulo **1x1** Corinthians

FINAL

13/06/99 Corinthians **3x0** Palmeiras
20/06/99 Palmeiras **2x2*** Corinthians

Local: Estádio do Morumbi.

Árbitro: Paulo Cesar de Oliveira.

Gols: Marcelinho (COR) 35', Evair (SEP) 36' e 40' do 1ºT; Edílson (COR) 29' do 2ºT.

SEP: Marcos; Arce, Cleber, Roque Júnior e Júnior; Rogério, Alex (Agnaldo, depois Galeano) e Zinho; Evair, Oséas e Paulo Nunes.

Técnico: Luiz Felipe Scolari.

COR: Mauricio; Indio, Gamarra, Nenê e Silvinho; Vampeta, Rincón, Ricardinho e Marcelinho; Edílson e Fernando Baiano (Dinei).

Técnico: Oswaldo de Oliveira.

*A partida terminou em conflito generalizado.

Diante do ocorrido, o árbitro a deu por encerrada a 15 minutos do fim.



ARTILHEIRO

Alex
(Mogi Mirim)

12 gols

PRIMEIRA DIVISÃO - SÉRIE A2 ▶ Disputado de 31 de janeiro a 22 de julho 1999



América-SJRP



Botafogo-RP



Bragantino



Comercial-RP



Corinthians-PP



Etti Jundiaí*



Francana



Juventus



Mirassol F.C.



Noroeste



Paraguaçuense



Ponte Preta



E.C. Santo André



A.D. São Caetano



Sãocarlense



XV de Piracicaba

*O Lousano Paulista muda de nome e passa a se chamar Etti Jundiaí F.L. (Atual Paulista F.C.).

CAMPANHA DO CAMPEÃO

1ª FASE

31/01/99 Juventus **1x1** América-SJRP
07/02/99 América-SJRP **3x3** A.D. São Caetano
13/02/99 Etti Jundiaí **2x2** América-SJRP
21/02/99 América-SJRP **3x0** Noroeste
28/02/99 América-SJRP **3x1** E.C. Santo André
07/03/99 Ponte Preta **1x2** América-SJRP
14/03/99 América-SJRP **2x2** Sãocarlense
21/03/99 Bragantino **1x1** América-SJRP
28/03/99 América-SJRP **2x2** Paraguaçuense
04/04/99 Mirassol F.C. **1x3** América-SJRP
11/04/99 América-SJRP **2x2** Botafogo-RP
18/04/99 XV de Piracicaba **0x1** América-SJRP
21/04/99 Corinthians-PP **0x4** América-SJRP
25/04/99 América-SJRP **0x0** Francana
02/05/99 Comercial-RP **1x3** América-SJRP
09/05/99 Paraguaçuense **1x1** América-SJRP
15/05/99 América-SJRP **2x0** Mirassol F.C.
23/05/99 Botafogo-RP **0x2** América-SJRP
30/05/99 América-SJRP **1x0** XV de Piracicaba
03/06/99 América-SJRP **4x1** Corinthians-PP
06/06/99 Francana **0x2** América-SJRP
13/06/99 América-SJRP **4x0** Comercial-RP

CLASSIFICAÇÃO

GRUPO 1	PG	J	V	E	D	GP	GC	SG
1º Ponte Preta*	42	22	11	9	2	31	19	12
2º A.D. São Caetano*	41	22	10	11	1	36	23	13
3º E.C. Santo André*	40	22	12	4	6	44	27	17
4º Etti Jundiaí*	35	22	9	8	5	37	26	11
5º Bragantino	28	22	6	10	6	31	33	-2
6º Sãocarlense	25	22	6	7	9	41	46	-5
7º Juventus**	24	22	7	3	12	30	32	-2
8º Noroeste**	16	22	3	7	12	24	42	-18

GRUPO 2	PG	J	V	E	D	GP	GC	SG
1º América-SJRP*	48	22	13	9	0	48	19	29
2º Francana*	33	22	10	3	9	26	22	4
3º Mirassol F.C.*	32	22	8	8	6	32	35	-3
4º Botafogo-RP*	31	22	8	7	7	37	32	5
5º Comercial-RP	24	22	6	6	10	31	44	-13
6º XV de Piracicaba	23	22	5	8	9	33	36	-3
7º Paraguaçuense**	19	22	4	7	11	30	43	-13
8º Corinthians-PP**	12	22	3	3	16	19	51	-32

*Classificados para a 2ª fase. **Torneio da Morte para definição de rebaixamento.

TORNEIO DA MORTE	PG	J	V	E	D	GP	GCG
1º Juventus	11	6	3	2	1	12	6
2º Paraguaçuense	10	6	3	1	2	10	6
3º Noroeste	8	6	2	2	2	9	11
4º Corinthians-PP	4	6	1	1	4	6	14

2ª FASE

- 20/06/99 Botafogo-RP 1x3 América-SJRP
- 27/06/99 América-SJRP 3x3 E.C. Santo André
- 04/07/99 A.D. São Caetano 3x3 América-SJRP
- 09/07/99 América-SJRP 4x1 A.D. São Caetano
- 11/07/99 E.C. Santo André 1x0 América-SJRP
- 18/07/99 América-SJRP 2x1 Botafogo-RP

CLASSIFICAÇÃO

GRUPO 3	PG	J	V	E	D	GP	GC	SG
1º Ponte Preta*	13	6	4	1	1	10	2	8
2º Etti Jundiaí	13	6	4	1	1	7	3	4
3º Mirassol F.C.	5	6	1	2	3	3	10	-7
4º Francana	2	6	0	2	4	3	8	-5

GRUPO 4	PG	J	V	E	D	GP	GC	SG
1º América*	11	6	3	2	1	15	10	5
2º E.C. Santo André	11	6	3	2	1	10	6	4
3º A.D. São Caetano	10	6	3	1	2	8	9	-1
4º Botafogo	1	6	0	1	5	5	13	-8

*Classificados para a Final.

FINAL

- 20/07/99 Ponte Preta 0x0 América-SJRP
 - 22/07/99 América-SJRP 1x1 Ponte Preta
- *O América foi campeão por ter vantagem de empate pela campanha geral.

PRIMEIRA DIVISÃO - SÉRIE A3 ▶ Disputado de 20 de fevereiro a 15 de agosto 1999



Atlético Sorocaba



Bandeirante-BIR



Ferroviária-ARQ



Garça F.C.



Inter-BB



Jaboticabal



Mauaense



Nacional



Oeste



Olímpia



Rio Preto



São Bento-SO



Taquaritinga



Taubaté



União de Mogi



XV de Jaú

CAMPANHA DO CAMPEÃO

1ª FASE

- 20/02/99 Rio Preto 0x0 Nacional
- 28/02/99 Ferroviária-ARQ 3x1 Rio Preto
- 07/03/99 Rio Preto 0x1 São Bento-SO
- 14/03/99 União de Mogi 3x3 Rio Preto
- 21/03/99 Mauaense 0x1 Rio Preto
- 27/03/99 Rio Preto 5x0 XV de Jaú
- 04/04/99 Atlético Sorocaba 1x1 Rio Preto
- 10/04/99 Rio Preto 1x0 Taubaté
- 18/04/99 Oeste 1x0 Rio Preto
- 21/04/99 Rio Preto 2x1 Bandeirante-BIR
- 25/04/99 Jaboticabal 1x0 Rio Preto
- 02/05/99 Rio Preto 2x0 Olímpia
- 08/05/99 Rio Preto 1x0 Garça F.C.
- 16/05/99 Inter-BB 4x0 Rio Preto
- 23/05/99 Rio Preto 2x1 Taquaritinga
- 29/05/99 Rio Preto 4x0 Oeste
- 03/06/99 Bandeirante-BIR 0x1 Rio Preto
- 06/06/99 Rio Preto 0x0 Jaboticabal
- 13/06/99 Olímpia 1x2 Rio Preto
- 20/06/99 Garça F.C. 1x1 Rio Preto
- 26/06/99 Rio Preto 2x1 Inter-BB
- 04/07/99 Taquaritinga 2x1 Rio Preto

CLASSIFICAÇÃO

GRUPO 1	PG	J	V	E	D	GP	GC	SG
1º União de Mogi*	39	22	11	6	5	31	29	2
2º Nacional*	36	22	10	6	6	27	19	8
3º Ferroviária-ARQ*	34	22	10	4	8	34	28	6
4º Taubaté*	32	22	7	11	4	27	20	7
5º São Bento-SO	26	22	7	5	10	30	34	-4
6º Atlético Sorocaba	23	22	6	5	11	21	30	-9
7º XV de Jaú	21	22	5	6	11	21	37	-16
8º Mauaense	18	22	4	6	12	22	38	-16

GRUPO 2	PG	J	V	E	D	GP	GC	SG
1º Jaboticabal*	38	22	11	5	6	32	18	14
2º Rio Preto*	38	22	11	5	6	30	21	9
3º Bandeirante-BIR*	36	22	11	3	8	40	22	18
4º Oeste*	36	22	9	9	4	28	17	11
5º Inter-BB	35	22	10	5	7	29	23	6
6º Garça F.C.	29	22	7	8	7	27	33	-6
7º Olímpia	20	22	5	5	12	25	34	-9
8º Taquaritinga	20	22	5	5	12	17	38	-21

*Classificados para a 2ª Fase.

2ª FASE

- 11/07/99 Bandeirante-BIR 2x3 Rio Preto
- 18/07/99 Taubaté 0x0 Rio Preto
- 25/07/99 Rio Preto 3x2 União de Mogi
- 01/08/99 União de Mogi 0x0 Rio Preto
- 08/08/99 Rio Preto 3x2 Taubaté
- 15/08/99 Rio Preto 1x0 Bandeirante-BIR

CLASSIFICAÇÃO

GRUPO 3	PG	J	V	E	D	GP	GC	SG
1º Rio Preto*	14	6	4	2	0	10-	6	4
2º Bandeirante-BIR	8	6	2	2	2	10-	7	3
3º Taubaté	6	6	1	3	2	7-	7	0
4º União de Mogi	3	6	0	3	3	3-10	-7	

GRUPO 4	PG	J	V	E	D	GP	GC	SG
1º Oeste*	12	6	4	0	2	10	5	5
2º Jaboticabal	9	6	3	0	3	12	11	1
3º Nacional	7	6	2	1	3	7	8	-1
4º Ferroviária-ARQ	7	6	2	1	3	9	14	-5

*Classificados para a final.

FINAL

- 22/08/99 Oeste 0x0 Rio Preto
- 29/08/99 Rio Preto 3x0 Oeste



CAMPANHA DO CAMPEÃO

1ª FASE

11/04/99	Marília 2x2	Independente
18/04/99	Independente 4x1	Sertãozinho
21/04/99	Tupã 0x0	Independente
25/04/99	Independente 5x2	E.C. Lemense
02/05/99	Independente 2x0	Batatais
09/05/99	Fernandópolis 0x0	Independente
16/05/99	Independente 2x0	Barretos E.C.
23/05/99	Velo Clube 2x2	Independente
29/05/99	Independente 2x0	Guarulhos
05/06/99	Osan 1x5	Independente
13/06/99	Independente 2x1	Jabaquara
19/06/99	Guapira 1x1	Independente
27/06/99	Palestra S.B. 1x2	Independente
04/07/99	Independente 2x0	E.C. São Bernardo
11/07/99	XV de Caraguá 0x0	Independente
18/07/99	A.D. Guarulhos 0x3	Independente
25/07/99	Independente 3x1	Osan
01/08/99	Jabaquara 0x1	Independente
08/08/99	Independente 2x0	Guapira
15/08/99	Independente 3x0	Palestra S.B.
22/08/99	E.C. São Bernardo 0x3	Independente
29/08/99	Independente 2x0	XV de Caraguá

CLASSIFICAÇÃO

GRUPO 1	PG	J	V	E	D	GP	GC	SG
1º Independente*	54	22	16	6	0	48	12	36
2º Osan***	29	22	8	5	9	38	37	1
3º Guapira*	27	22	7	6	9	20	24	-4
4º Guarulhos*	21	22	5	6	11	22	37	-15
5º Palestra S.B.*	19	22	5	4	13	27	45	-18
6º XV de Caraguá	17	22	2	11	9	17	27	-10
7º E.C. São Bernardo	16	22	3	7	12	16	33	-17
8º Jabaquara	15	22	4	3	15	17	37	-20

GRUPO 2	PG	J	V	E	D	GP	GC	SG
1º Fernandópolis *	46	22	14	4	4	40	20	20
2º Sertãozinho*	45	22	14	3	5	47	20	27
3º Marília*	42	22	13	3	6	43	25	18
4º Barretos E.C.*	41	22	12	5	5	45	35	10
5º Batatais	38	22	12	2	8	23	25	-2
6º Tupã	30	22	8	6	8	35	34	1
7º Velo Clube	26	22	7	5	10	33	40	-7
8º E.C. Lemense	22	22	6	4	12	29	49	-20

*Classificados para a 2ª Fase.

**O Osan não tinha estádio em condições de atender as exigências do regulamento e em seu lugar se classificou o Palestra.

2ª FASE

07/09/99	Palestra S.B. 3x2	Independente
12/09/99	Independente 2x1	Marília
19/09/99	Sertãozinho 1x3	Independente
26/09/99	Independente 3x1	Sertãozinho
03/10/99	Marília 1x1	Independente
10/10/99	Independente 1x1	Palestra S.B.

CLASSIFICAÇÃO

GRUPO 3	PG	J	V	E	D	GP	GC	SG
1º Independente*	11	6	3	2	1	12	8	4
2º Marília*	9	6	2	3	1	7	6	1
3º Palestra S.B.	9	6	2	3	1	11	10	1
4º Sertãozinho	3	6	1	0	5	10	16	-6

GRUPO 4	PG	J	V	E	D	GP	GC	SG
1º Barretos E.C.*	10	6	3	1	2	7	6	1
2º Guarulhos*	10	6	3	1	2	4	4	0
3º Fernandópolis	9	6	3	0	3	5	5	0
4º Guapira	6	6	2	0	4	4	5	-1

*Classificados para a Fase Final.

FASE FINAL

17/10/99	Guarulhos 0x2	Independente
24/10/99	Independente 2x1	Barretos E.C.
31/10/99	Marília 0x0	Independente
07/11/99	Independente 3x1	Marília
14/11/99	Barretos E.C. 1x1	Independente
21/11/99	Independente 3x1	Guarulhos

CLASSIFICAÇÃO FINAL

	PG	J	V	E	D	GP	GC	SG
1º Independente	14	6	4	2	0	11	4	7
2º Marília	11	6	3	2	1	12	6	6
3º Barretos E.C.	4	6	0	4	2	7	12	-5
4º Guarulhos	2	6	0	2	4	5	13	-8

SEGUNDA DIVISÃO - SÉRIE B1B ▶ Disputado de 19 de abril a 11 de outubro 1999



CAMPANHA DO CAMPEÃO

1ª FASE

10/04/99	Guarujá 2x2	Flamengo-GRU
18/04/99	Flamengo-GRU 10x0	Jacaref
21/04/99	Flamengo-GRU 1x2	Campinas
25/04/99	Primavera 2x2	Flamengo-GRU
02/05/99	Flamengo-GRU 1x1	Itaquaquecetuba
09/05/99	União Suzano 0x3	Flamengo-GRU
16/05/99	Flamengo-GRU 1x1	Estrela-PF
23/05/99	Corinthians-VP 1x3	Flamengo-GRU
30/05/99	Flamengo-GRU 0x1	Osasco F.C.
03/06/99	Elosport 0x5	Flamengo-GRU
06/06/99	Flamengo-GRU 1x0	Capivariano
13/06/99	E.C. Itapetininga 4x3	Flamengo-GRU
20/06/99	Flamengo-GRU 1x1	ECUS
27/06/99	Flamengo-GRU 3x2	Guarujá
04/07/99	Jacaref 0x2	Flamengo-GRU
10/07/99	Campinas 1x2	Flamengo-GRU
18/07/99	Flamengo-GRU 7x2	Primavera
24/07/99	Itaquaquecetuba 0x3	Flamengo-GRU
01/08/99	Flamengo-GRU 3x1	União Suzano
08/08/99	Estrela-PF 1x2	Flamengo-GRU
15/08/99	Flamengo-GRU 4x1	Corinthians-VP
22/08/99	Osasco F.C. 1x1	Flamengo-GRU
29/08/99	Flamengo-GRU 5x0	Elosport
05/09/99	Capivariano 1x6	Flamengo-GRU
12/09/99	Flamengo-GRU 3x0	E.C. Itapetininga
19/09/99	ECUS 1x1	Flamengo-GRU

CLASSIFICAÇÃO

GRUPO 1	PG	J	V	E	D	GP	GC	SG
1º Osasco F.C.*	56	26	16	8	2	55	22	33
2º Flamengo-GRU*	55	26	16	7	3	75	26	49
3º Campinas*	54	26	16	6	4	68	33	35
4º Primavera*	54	26	16	6	4	55	32	23
5º Estrela-PF	43	26	12	7	7	60	25	35
6º ECUS	42	26	11	9	6	36	38	-2
7º Capivariano	41	26	12	5	9	54	44	10
8º E.C. Itapetininga	40	26	12	4	10	44	42	2
9º Guarujá	33	26	9	6	11	35	42	-7
10º Corinthians-VP	31	26	9	4	13	31	37	-6
11º União Suzano	21	26	6	3	17	23	52	-29
12º Jacaref	18	26	5	3	18	24	69	-45
13º Itaquaquecetuba	13	26	3	4	19	19	70	-51
14º Elosport	8	26	2	2	22	23	70	-47

GRUPO 2	PG	J	V	E	D	GP	GC	SG
1º Lençoense*	57	26	17	6	3	53	21	32
2º Tanabi*	56	26	16	8	2	50	25	25
3º Radium*	55	26	16	7	3	44	21	23
4º VOCEM*	49	26	14	7	5	48	27	21
5º Monte Azul	43	26	13	4	9	45	31	14
6º Guararapes	38	26	10	8	8	43	33	10
7º Santa-Ritense	37	26	10	7	9	30	26	4
8º Linense	36	26	10	6	10	37	34	3
9º C. A. Catanduvense	33	26	8	9	9	41	42	-1
10º Palmeirinha	27	26	8	3	15	36	54	-18
11º A.E. Ilha Solteira	24	26	7	3	16	26	47	-21
12º Guaçuano	19	26	5	4	17	28	52	-24
13º Iracemapolense	17	26	4	5	17	25	55	-30
14º Rio Claro	15	26	4	3	19	22	60	-38

*Classificados para a 2ª Fase.

2ª FASE

25/09/99	Campinas 0x1	Flamengo-GRU
03/10/99	VOCEM 0x0	Flamengo-GRU
10/10/99	Flamengo-GRU 2x1	Lençoense
17/10/99	Lençoense 2x0	Flamengo-GRU
24/10/99	Flamengo-GRU 3x1	VOCEM
31/10/99	Flamengo-GRU 4x1	Campinas

CLASSIFICAÇÃO

GRUPO 3	PG	J	V	E	D	GP	GC	SG
1º Radium*	11	6	3	2	1	6	2	4
2º Primavera*	9	6	2	3	1	5	5	0
3º Osasco F.C.	7	6	2	1	3	6	7	-1
4º Tanabi	6	6	2	0	4	6	9	-3

GRUPO 4	PG	J	V	E	D	GP	GC	SG
1º Flamengo-GRU*	13	6	4	1	1	10	5	5
2º Lençoense*	12	6	4	0	2	11	6	5
3º VOCEM	7	6	2	1	3	6	8	-2
4º Campinas	3	6	1	0	5	4	12	-8

*Classificados para a Semifinal.

SEMIFINAL

07/11/99	Primavera 0x2	Flamengo-GRU
14/11/99	Flamengo-GRU 0x1	Primavera

FINAL

21/11/99	Flamengo-GRU 2x0	Lençoense
28/11/99	Lençoense 3x2	Flamengo-GRU

■ Acesso: Flamengo-GRU e Lençoense

2000

LIGA	1ª DIVISÃO	2ª DIVISÃO	3ª DIVISÃO	4ª DIVISÃO	5ª DIVISÃO
 FPF	 São Paulo	 A.D. São Caetano	 Nacional	 Flamengo-GRU	 E.C. Osasco

O fim do século e da década tricolor

O último Campeonato Paulista do século 20 sacramentou o domínio do São Paulo com o quarto título na década de 1990. Mais do que isso, marcou o derradeiro troféu da carreira de Raí, um dos maiores ídolos da história são-paulina.

O ribeirão-pretano voltara ao Tricolor dois anos antes para ajudar na conquista do Paulista de 1998. Em 2000, os quatro principais clubes do Estado disputaram o Torneio Rio-São Paulo para entrar somente na segunda fase do Paulistão, que testou uma novidade ousada: dois árbitros em campo.

Nas semifinais, São Paulo e Santos eliminaram Corinthians e Palmeiras, respectivamente. No primeiro jogo no Morumbi, França marcou logo no primeiro minuto de partida o gol da vitória; na segunda partida, os são-paulinos seguraram o 2 a 2 com um feito até hoje inédito. Rogério Ceni magistralmente marcou de falta o único gol anotado por um goleiro em decisão de Paulistão. O São Paulo de Levir Culpi, Belletti, Maldonado, e claro, Raí, fechava a década soberana do Tricolor.



PRIMEIRA DIVISÃO - SÉRIE A1 ▶ Disputado de 23 de janeiro a 18 de junho 2000

 América-SJR	 A.E. Araçatuba	 Botafogo-RP	 Corinthians	 Guarani	 Inter de Limeira	 Matonense	 Mogi Mirim	 Palmeiras
 Ponte Preta	 Portuguesa	 Port. Santista	 Rio Branco-AME	 Santos	 São Paulo	 União Barbarense	 União São João	

CLASSIFICAÇÃO 1ª FASE

GRUPO 1	PG	J	V	E	D	GP	GC	SG
1º Ponte Preta	23	10	7	2	1	20	10	10
2º Portuguesa	18	10	5	3	2	23	12	11
3º Matonense	16	10	5	1	4	22	13	9
4º Portuguesa Santista	13	10	3	4	3	15	15	0
5º A.E. Araçatubá	8	10	2	2	6	9	25	-16
6º Inter de Limeira	5	10	1	2	7	11	25	-14

GRUPO 2	PG	J	V	E	D	GP	GC	SG
1º Guarani	19	10	5	4	1	17	10	7
2º União Barbarense	17	10	5	2	3	17	12	5
3º União São João	16	10	5	1	4	18	15	3
4º Rio Branco-AME	15	10	4	3	3	16	10	6
5º Mogi Mirim	11	10	3	2	5	17	20	-3
6º América-SJRP**	4	10	0	4	6	17	20	-3

**O América foi rebaixado à Série A2 do mesmo ano. O Botafogo, promovido da Série A2, entrou em seu lugar a partir da 2ª fase.

CAMPANHA DO CAMPEÃO

2ª FASE	Data	Resultado
08/03/00	Botafogo-RP	0x2 São Paulo
12/03/00	São Paulo	2x1 Palmeiras
18/03/00	União São João	2x2 São Paulo
22/03/00	São Paulo	5x1 Rio Branco-AME
26/03/00	São Paulo	1x0 União Barbarense
01/04/00	Guarani	2x3 São Paulo
09/04/00	São Paulo	4x2 Port. Santista
12/04/00	Port. Santista	3x1 São Paulo
16/04/00	São Paulo	1x0 Guarani
22/04/00	União Barbarense	1x4 São Paulo

CLASSIFICAÇÃO

GRUPO 3	PG	J	V	E	D	GP	GC	SG
1º São Paulo*	25	10	8	1	1	25	12	13
2º Guarani*	14	10	4	2	4	10	11	-1
3º União Barbarense	12	10	3	3	4	11	16	-5
4º Portuguesa Santista	10	10	3	1	6	12	14	-2

GRUPO 4	PG	J	V	E	D	GP	GC	SG
1º Corinthians*	24	10	8	0	2	29	10	19
2º Ponte Preta*	15	10	4	3	3	14	13	1
3º Matonense	14	10	3	5	2	15	12	3
4º A.E. Araçatuba**	-16	10	1	1	8	7	27	-20

*Classificados para a 3ª Fase. **O Araçatuba perdeu 20 pontos por utilizar atletas irregulares em 4 partidas e foi rebaixado à Série A2.

GRUPO 5	PG	J	V	E	D	GP	GC	SG
1º Palmeiras*	20	10	6	2	2	19	14	5
2º Rio Branco-AME*	13	10	4	1	5	19	22	-3
3º União São João	9	10	1	6	3	15	18	-3
4º Botafogo-RP	8	10	2	2	6	9	13	-4

GRUPO 6	PG	J	V	E	D	GP	GC	SG
1º Portuguesa*	17	10	4	5	1	18	13	5
2º Santos*	16	10	4	4	2	19	15	4
3º Inter de Limeira	11	10	3	2	5	13	15	-2
4º Mogi Mirim	9	10	3	0	7	10	20	-1

*Classificados para a 3ª Fase.

3ª FASE

30/04/00	São Paulo 1x1 Portuguesa
07/05/00	Guarani 1x3 São Paulo
10/05/00	São Paulo 1x2 Santos
13/05/00	Santos 1x1 São Paulo
17/05/00	São Paulo 4x2 Portuguesa
20/05/00	São Paulo 3x0 Guarani

CLASSIFICAÇÃO

GRUPO 7	PG	J	V	E	D	GP	GC	SG
1º Santos*	13	6	4	1	1	9	5	4
2º São Paulo*	11	6	3	2	1	13	7	6
3º Portuguesa	7	6	2	1	3	10	11	-1
4º Guarani	3	6	1	0	5	5	14	-9

GRUPO 8	PG	J	V	E	D	GP	GC	SG
1º Corinthians*	12	6	3	3	0	16	10	6
2º Palmeiras*	11	6	3	2	1	14	11	3
3º Ponte Preta	6	6	2	0	4	9	14	-5
4º Rio Branco-AME	3	6	0	3	3	6	10	-4

*Classificados para a Fase Semifinal.

SEMIFINAIS

28/05/00	São Paulo 2x1 Corinthians
03/06/00	Corinthians 0x2 São Paulo

FINAIS

10/06/00	Santos 0x1 São Paulo
18/06/00	São Paulo 2x2 Santos

Local: Estádio do Morumbi.

Árbitros: Alfredo Santos Loebeling e Ilson Honorato dos Santos.

Gols: Dodô (SFC) 30', Rogério Ceni (SP) 40' 1ºT; Rincon (SFC) (P), 10' e Marcelinho Paraíba (SP) 24' 2ºT.

SP: Rogério Ceni; Belletti, Edmilson, Rogério Pinheiro e Fabio Aurélio; Maldonado, Vagner, Raí (Fabiano) e Marcelinho Paraíba; Edu (Carlos Miguel) e Evair (Sandro Hiroshi).

Técnico: Levir Culpi.

SFC: Carlos Germano; Baiano, André Luis, Claudiomiro e Rubens Cardoso (Ailton), Anderson, Rincón, Robert e Valdo (Deivid); Caio (Marcio Santos) e Dodô.

Técnico: Giba.



ARTILHEIRO

França
(São Paulo)

18 gols

PRIMEIRA DIVISÃO - SÉRIE A2 ▶ Disputado de 22 de janeiro a 27 de fevereiro de 2000



*O América foi rebaixado da Série A1 e disputou a competição a partir da 2ª fase do mesmo ano. **O Botafogo subiu para a Série A1 do mesmo ano após a disputa da 1ª fase. ***O Oeste foi rebaixado para a Série A3 do mesmo ano após a disputa da 1ª fase. ****O Olímpia subiu da Série A3 e disputou a competição a partir da 2ª fase do mesmo ano.

CAMPANHA DO CAMPEÃO

22/01/00	Rio Preto 1x2 A.D. São Caetano
27/01/00	A.D. São Caetano 0x0 Sãocarlense
30/01/00	Botafogo-RP 2x2 A.D. São Caetano
06/02/00	A.D. São Caetano 0x2 Botafogo-RP
09/02/00	São carlense 1x2 A.D. São Caetano
13/02/00	A.D. São Caetano 2x2 Rio Preto

CLASSIFICAÇÃO

GRUPO 1	PG	J	V	E	D	GP	GC	SG
1º Ituano F.C.*	11	6	3	2	1	9	7	2
2º Mirassol F.C.	10	6	3	1	2	9	7	2
3º Paraguaçuense	9	6	3	0	3	8	9	-1
4º XV de Piracicaba	4	6	1	1	4	7	10	-3

GRUPO 2	PG	J	V	E	D	GP	GC	SG
1º São José E.C.*	13	6	4	1	1	9	4	5
2º Bragantino	8	6	2	2	2	7	6	1
3º Etti Jundiaí	8	6	2	2	2	7	7	0
4º Oeste	3	6	0	3	3	6	12	-6

GRUPO 3	PG	J	V	E	D	GP	GC	SG
1º E.C. Santo André*	9	6	3	0	3	7	8	-1
2º Comercial-RP	9	6	2	3	1	6	4	2
3º Juventus	9	6	2	3	1	11	10	1
4º Francana	5	6	1	2	3	9	11	-2

GRUPO 4	PG	J	V	E	D	GP	GC	SG
1º Botafogo-RP*	13	6	4	1	1	10	4	6
2º A.D. São Caetano	9	6	2	3	1	8	8	0
3º Rio Preto	6	6	1	3	2	6	7	-1
4º São carlense	3	6	0	3	3	2	7	-5

*Classificados para a Semifinal da 1ª Fase.

SEMIFINAL - 1ª FASE

15/02/00	Ituano F.C. 0x0 Botafogo-RP
20/02/00	Botafogo-RP 2x0 Ituano F.C.

FINAL - 1ª FASE

23/02/00	São José E.C. 2x3 Botafogo-RP
27/02/00	Botafogo-RP 2x1 São José E.C.

■ Acesso: O Botafogo foi promovido para a Série A1 do mesmo ano. O Olímpia, promovido da Série A3, entrou em seu lugar a partir da 2ª fase.

2ª FASE

08/03/00	A.D. São Caetano 6x1 XV de Piracicaba
12/03/00	Comercial-RP 0x2 A.D. São Caetano
19/03/00	A.D. São Caetano 7x1 Paraguaçuense
26/03/00	E.C. Santo André 0x0 A.D. São Caetano
02/04/00	A.D. São Caetano 2x0 Juventus
09/04/00	A.D. São Caetano 6x1 Etti Jundiaí
16/04/00	Mirassol F.C. 0x1 A.D. São Caetano
23/04/00	A.D. São Caetano 3x0 São José E.C.
30/04/00	América-SJRP 1x1 A.D. São Caetano
07/05/00	A.D. São Caetano 1x0 Ituano F.C.
14/05/00	Francana 1x2 A.D. São Caetano
21/05/00	A.D. São Caetano 4x2 Olímpia
28/05/00	São-carlense 0x1 A.D. São Caetano
04/06/00	A.D. São Caetano 1x0 Rio Preto
11/06/00	Bragantino 1x0 A.D. São Caetano

CLASSIFICAÇÃO

	PG	J	V	E	D	GP	GC	SG
1º A.D. São Caetano*	38	15	12	2	1	37	8	29
2º São José E.C.*	27	15	8	3	4	31	22	9
3º Mirassol F.C.*	27	15	8	3	4	28	23	5
4º América-SJRP*	26	15	8	2	5	23	16	7
5º Juventus*	23	15	7	2	6	26	24	2
6º E.C. Santo André*	23	15	7	2	6	25	25	0
7º Etti Jundiaí*	23	15	6	5	4	29	23	6
8º Comercial-RP*	21	15	6	3	6	15	19	-4
9º Paraguaçuense	20	15	6	2	7	25	33	-8
10º Ituano F.C.	20	15	5	5	5	19	18	1
11º Olímpia	20	15	5	5	5	22	26	-4
12º Rio Preto	18	15	5	3	7	24	29	-5
13º São-carlense	17	15	5	2	8	10	15	-5
14º Bragantino	13	15	3	4	8	20	30	-10
15º Francana	10	15	2	4	9	10	20	-10
16º XV de Piracicaba	9	15	2	3	10	14	27	-13

*Classificados para as Quartas de Final.

QUARTAS DE FINAL

18/06/00	Comercial-RP 0x2 A.D. São Caetano
25/06/00	A.D. São Caetano 3x0 Comercial-RP

SEMIFINAL

01/07/00	Juventus 1x3 A.D. São Caetano
08/07/00	A.D. São Caetano 4x1 Juventus

FINAL

16/07/00	Etti Jundiaí 0x1 A.D. São Caetano
23/07/00	A.D. São Caetano 0x0 Etti Jundiaí

■ Acesso: A.D. São Caetano

PRIMEIRA DIVISÃO - SÉRIE A3 ▶ Disputado de 23 de janeiro a 27 de fevereiro de 2000

								
Atlético Sorocaba	Bandeirante-BIR	Corinthians-PP	Ferroviária-ARQ	Garça F.C.	Independente	Inter-BB	Jaboticabal	Marília
								
Nacional	Noroeste	Oeste**	Olímpia*	São Bento-SO	Taubaté	União de Mogi	XV de Jaú	

*O Olímpia foi promovido para a Série A2, no mesmo ano, após a 1ª Fase.

**O Oeste foi rebaixado da Série A2 e passou a jogar a A3 a partir da 2ª Fase no mesmo ano.

CAMPANHA DO CAMPEÃO

23/01/00	XV de Jaú 1x4 Nacional
27/01/00	Independente 3x1 Nacional
30/01/00	Nacional 3x1 Sorocaba
06/02/00	Sorocaba 2x1 Nacional
09/02/00	Nacional 1x0 Independente
13/02/00	Nacional 4x1 XV de Jaú

CLASSIFICAÇÃO

GRUPO 1	PG	J	V	E	D	GP	GC	SG
1º Garça F.C.*	14	6	4	2	0	9	4	5
2º Noroeste	8	6	2	2	2	13	10	3
3º Corinthians-PP	7	6	2	1	3	6	11	-5
4º Bandeirante-BIR	4	6	1	1	4	5	8	-3

GRUPO 2	PG	J	V	E	D	GP	GC	SG
1º Nacional*	12	6	4	0	2	14	8	6
2º Independente	10	6	3	1	2	12	8	4
3º Atlético Sorocaba	8	6	2	2	2	8	8	0
4º XV de Jaú	4	6	1	1	4	6	16	-10

GRUPO 3	PG	J	V	E	D	GP	GC	SG
1º Marília*	12	6	3	3	0	13	5	8
2º São Bento-SO	11	6	3	2	1	15	7	8
3º Taubaté	7	6	1	4	1	11	10	1
4º União de Mogi	1	6	0	1	5	8	25	-17

GRUPO 4	PG	J	V	E	D	GP	GC	SG
1º Olímpia*	15	6	5	0	1	18	8	10
2º Ferroviária-ARQ	9	6	3	0	3	13	13	0
3º Jaboticabal	9	6	3	0	3	10	13	-3
4º Inter-BB	3	6	1	0	5	6	13	-7

*Classificados para a Semifinal da 1ª Fase.

SEMIFINAL - 1ª FASE

16/02/00 Marília 0x1 Nacional
 20/02/00 Nacional 3x0 Marília

FINAL - 1ª FASE

23/02/00 Nacional 1x0 Olímpia
 27/02/00 Olímpia 3x0 Nacional

*O Olímpia foi promovido para a Série A2 do mesmo ano. O Oeste de Itápolis, rebaixado da Série A2, entrou em seu lugar a partir da 2ª fase.

2ª FASE

11/03/00 Nacional 2x1 Oeste
 19/03/00 Independente 1x3 Nacional
 25/03/00 Nacional 1x3 Taubaté
 02/04/00 Marília 4x1 Nacional
 08/04/00 Nacional 2x1 Corinthians-PP
 16/04/00 Jaboticabal 1x3 Nacional
 22/04/00 Nacional 1x0 Atlético Sorocaba
 29/04/00 Nacional 2x2 União de Mogi
 07/05/00 Ferroviária-ARQ 1x1 Nacional
 13/05/00 Nacional 0x1 Inter-BB
 21/05/00 Noroeste 0x0 Nacional
 27/05/00 Nacional 1x0 Bandeirante-BIR
 04/06/00 São Bento-SO 1x1 Nacional
 11/06/00 Nacional 2x0 XV de Jaú
 19/06/00 Garça F.C. 2x1 Nacional

CLASSIFICAÇÃO

	PG	J	V	E	D	GP	GC	SG
1º Garça F.C.*	33	15	10	3	2	35	18	17
2º Oeste*	28	15	7	7	1	22	11	11
3º Nacional*	25	15	7	4	4	21	18	3
4º Inter-BB*	24	15	7	3	5	19	16	3
5º São Bento-SO*	24	15	7	3	5	21	20	1
6º Independente*	24	15	6	6	3	25	18	7
7º Marília*	23	15	7	2	6	30	22	8
8º Noroeste*	22	15	5	7	3	21	16	5
9º Jaboticabal	21	15	5	6	4	18	19	-1
10º União de Mogi	20	15	5	5	5	25	22	3
11º Taubaté	19	15	5	4	6	22	27	-5
12º XV de Jaú	14	15	3	5	7	14	24	-10
13º Atlético Sorocaba	13	15	3	4	8	13	19	-6
14º Bandeirante-BIR	13	15	3	4	8	15	27	-12
15º Ferroviária-ARQ	12	15	2	6	7	14	20	-6
16º Corinthians-PP	10	15	3	1	11	14	32	-18

*Classificados para as Quartas de Final.

QUARTAS DE FINAL

25/06/00 Independente 0x0 Nacional
 02/07/00 Nacional 0x0 Independente

SEMIFINAL

08/07/00 Nacional 1x0 Oeste
 16/07/00 Oeste 1x1 Nacional

FINAL

22/07/00 Nacional 1x1 Garça F.C.
 30/07/00 Garça F.C. 0x1 Nacional

*O Nacional sagrou-se campeão e obteve acesso à Série A2

■ Acesso: Nacional

SEGUNDA DIVISÃO - SÉRIE B1 ▶ Disputado de 02 de abril a 19 de novembro de 2000

Obs: O Osan de Indaiatuba não tinha estádio para atender as exigências do regulamento e acabou rebaixado para a Série B2. Assim, novamente, o E.C. São Bernardo se manteve na divisão.

CAMPANHA DO CAMPEÃO

02/04/00 Flamengo-GRU 4x0 Lençoeense
 09/04/00 Velo Clube 1x0 Flamengo-GRU
 16/04/00 Flamengo-GRU 3x0 Batatais
 23/04/00 Tupã 0x1 Flamengo-GRU
 30/04/00 Flamengo-GRU 2x1 Sertãozinho
 07/05/00 Fernandópolis 0x0 Flamengo-GRU
 14/05/00 Flamengo-GRU 4x0 Barretos E.C.
 21/05/00 Taquaritinga 2x0 Flamengo-GRU
 28/05/00 E.C. São Bernardo 1x1 Flamengo-GRU
 04/06/00 Flamengo-GRU 4x0 E.C. Lemense
 11/06/00 Flamengo-GRU 3x0 XV de Caraguá
 19/06/00 Guarulhos 0x2 Flamengo-GRU
 25/06/00 Flamengo-GRU 2x0 Guapira
 02/07/00 Palestra S.B. 2x2 Flamengo-GRU
 09/07/00 Flamengo-GRU 1x0 Mauaense
 16/07/00 Flamengo-GRU 5x0 E.C. São Bernardo
 23/07/00 E.C. Lemense 1x1 Flamengo-GRU
 30/07/00 XV de Caraguá 0x2 Flamengo-GRU
 08/08/00 Flamengo-GRU 2x0 Guarulhos
 13/08/00 Guapira 0x2 Flamengo-GRU
 20/08/00 Flamengo-GRU 3x2 Palestra S.B.
 27/08/00 Mauaense 1x1 Flamengo-GRU

CLASSIFICAÇÃO

GRUPO 1	PG	J	V	E	D	GP	GC	SG
1º Flamengo-GRU*	50	22	15	5	2	45	11	34
2º Mauaense*	35	22	10	5	7	32	26	6
3º Guapira*	35	22	10	5	7	31	24	7
4º Palestra S.B.*	35	22	9	8	5	40	27	13
5º XV de Caraguá	27	22	8	3	11	21	38	-17
6º Guarulhos	26	22	6	8	8	23	24	-1
7º E.C. Lemense	23	22	5	8	9	28	39	-11
8º E.C. São Bernardo	10	22	2	4	16	13	56	-43
GRUPO 2	PG	J	V	E	D	GP	GC	SG
1º Batatais*	42	22	13	3	6	35	23	12
2º Sertãozinho*	39	22	11	6	5	37	22	15
3º Velo Clube*	35	22	11	2	9	36	26	10
4º Taquaritinga*	34	22	10	4	8	46	39	7
5º Barretos E.C.	33	22	9	6	7	40	34	6
6º Fernandópolis	24	22	6	6	10	26	34	-8
7º Tupã	20	22	4	8	10	21	29	-8
8º Lençoeense	18	22	5	3	14	27	49	-22

*Classificados para a 2ª fase.

2ª FASE

03/09/00	Taquaritinga 1x0 Flamengo-GRU
10/09/00	Flamengo-GRU 4x0 Guapira
17/09/00	Velo Clube 1x2 Flamengo-GRU
24/09/00	Flamengo-GRU 2x1 Velo Clube
30/09/00	Guapira 0x0 Flamengo-GRU
08/10/00	Flamengo-GRU 0x3 Taquaritinga

CLASSIFICAÇÃO

GRUPO 3	PG	J	V	E	D	GP	GC	SG
1º Taquaritinga*	14	6	4	2	0	12	5	7
2º Flamengo-GRU*	10	6	3	1	2	8	6	2
3º Velo Clube	5	6	1	2	3	12	12	0
4º Guapira	3	6	0	3	3	7	16	-9

GRUPO 4	PG	J	V	E	D	GP	GC	SG
1º Sertãozinho*	10	6	2	4	0	8	6	2
2º Batatais*	9	6	2	3	1	10	6	4
3º Mauaense	8	6	2	2	2	9	7	2
4º Palestra S.B.	4	6	1	1	4	7	15	-8

*Classificados para a Fase Final.

FASE FINAL

15/10/00	Taquaritinga 0x1 Flamengo-GRU
22/10/00	Flamengo-GRU 1x0 Sertãozinho
28/10/00	Batatais 1x0 Flamengo-GRU
05/11/00	Flamengo-GRU 3x0 Batatais
12/11/00	Sertãozinho 1x2 Flamengo-GRU
19/11/00	Flamengo-GRU 3x2 Taquaritinga

CLASSIFICAÇÃO FINAL

	PG	J	V	E	D	GP	GC	SG
1º Flamengo-GRU	15	6	5	0	1	10	4	6
2º Taquaritinga	9	6	3	0	3	10	11	-1
3º Batatais	7	6	2	1	3	4	7	-3
4º Sertãozinho	4	6	1	1	4	8	10	-2

SEGUNDA DIVISÃO - SÉRIE B2 ▶ Disputado de 16 de abril a 10 de dezembro de 2000

 Amparo	 Andradina F.C.	 Campinas	 Sport Campo Limpo Pta.*	 Capivariano	 C.A. Catanduvense	 Comercial-REG	 Corinthians-VP
 ECUS	 Elosport	 Estrela-VI**	 Gazeta	 Guaçuano	 Guararapes	 Guaratinguetá E.C.	 Guarujá
 A.E. Ilha Solteira	 Iracemapolense	 E.C. Itapetininga	 Itaquaquecetuba	 Itararé	 Jabaquara	 C.A. Jalesense	 Linense
 Monte Azul	 Osan	 E.C. Osasco	 Palmeiras B	 Palmeirinha	 Penapolense	 Primavera	 Radium
 Ranchariense	 Rio Claro	 Santacruzense	 Santa-Ritense	 Tanabi	 União Suzano	 VOCEM	 A.A. Votuporanguense

*O Campo Limpo Paulista substituiu a AA Guairense. **O Estrela mudou-se de Porto Feliz para Vinhedo.

CAMPANHA DO CAMPEÃO

16/04/00	E.C. Osasco 3x0 Itararé
23/04/00	Santacruzense 0x1 E.C. Osasco
30/04/00	E.C. Osasco 4x1 Elosport
07/05/00	Primavera 0x0 E.C. Osasco
14/05/00	E.C. Osasco 3x1 Gazeta-OUR
21/05/00	E.C. Itapetininga 0x0 E.C. Osasco
28/05/00	E.C. Osasco 1x2 Capivariano
04/06/00	Estrela-VI 1x4 E.C. Osasco
11/06/00	E.C. Osasco 3x1 Osan
19/06/00	Iracemapolense 1x1 E.C. Osasco
25/06/00	E.C. Osasco 5x2 União Suzano
02/07/00	Corinthians-VP 0x0 E.C. Osasco
09/07/00	E.C. Osasco 4x1 Itaquaquecetuba
16/07/00	E.C. Osasco 2x0 ECUS
23/07/00	Palmeiras B 3x3 E.C. Osasco
23/07/00	Guaratinguetá E.C. 1x1 E.C. Osasco
06/08/00	E.C. Osasco 2x0 Comercial-REG
13/08/00	Jabaquara 1x0 E.C. Osasco
20/08/00	E.C. Osasco 4x0 Guarujá
27/08/00	União Suzano 0x3 E.C. Osasco
03/09/00	E.C. Osasco 2x0 Corinthians-VP
07/09/00	Itaquaquecetuba 0x1 E.C. Osasco
10/09/00	ECUS 0x2 E.C. Osasco

17/09/00	E.C. Osasco 1x2 Palmeiras B
24/09/00	E.C. Osasco 3x1 Guaratinguetá E.C.
30/10/00	Comercial-REG 0x5 E.C. Osasco
08/10/00	E.C. Osasco 4x0 Jabaquara
15/10/00	Guarujá 2x2 E.C. Osasco

CLASSIFICAÇÃO

GRUPO 1	PG	J	V	E	D	GP	GC	SG
1º E.C. Osasco*	61	28	18	7	3	64	20	44
2º Palmeiras B*	60	28	18	6	4	78	36	42
3º Corinthians-VP*(**)	56	28	19	4	5	76	30	46
4º Guaratinguetá E.C.*	54	28	15	9	4	55	30	25
5º Jabaquara*	53	28	16	5	7	56	26	30
6º ECUS	35	28	10	5	13	41	47	-6
7º Guarujá	35	28	10	5	13	45	53	-8
8º Itaquaquecetuba	14	28	3	5	20	19	77	-58
9º União Suzano**	13	28	4	6	18	24	71	-47
10º Comercial-REG**	4	28	6	6	16	31	58	-27

GRUPO 2	PG	J	V	E	D	GP	GC	SG
1º Primavera*	58	28	17	7	4	58	27	31
2º Santacruzense*	53	28	15	8	5	49	-30	19
3º Capivariano*	44	28	12	8	8	47	34	13
4º Estrela-VI	41	28	11	8	9	46	45	1
5º E.C. Itapetininga	36	28	10	6	12	36	43	-7
6º Gazeta-OUR	31	28	8	7	13	29	42	-13
7º Osan	30	28	9	8	11	40	41	-1
8º Itararé**	25	28	8	6	14	35	49	-14
9º Iracemapolense**	14	28	4	7	17	29	58	-29
10º Elosport**	14	28	3	5	20	36	77	-41

GRUPO 3	PG	J	V	E	D	GP	GC	SG
1º Radium*	61	27	19	4	4	57	17	40
2º Santa-Ritense*	52	27	16	4	7	57	36	21
3º Campinas F.C.*	49	27	14	7	6	49	27	22
4º Monte Azul*	49	27	14	7	6	45	30	15
5º Palmeirinha*	41	27	12	5	10	42	40	2
6º Rio Claro	39	27	10	9	8	36	27	9
7º Amparo	30	27	7	9	11	42	47	-5
8º Sport Campo Limpo Pta.	28	27	7	7	13	30	36	-6
9º C.A. Catanduvense**	22	27	9	5	13	40	45	-5
10º Guaçuano	21	27	4	9	14	29	65	-36

GRUPO 4	PG	J	V	E	D	GP	GC	SG
1º Linense*	63	26	19	6	1	57	17	40
2º C.A. Jalesense*	54	26	16	6	4	54	20	34
3º Penapolense*	54	26	16	6	4	56	26	30
4º A.A. Votuporanguense	32	26	8	8	10	42	53	-11
5º Guararapes**	24	26	7	8	11	33	45	-12
6º Ranchariense	22	26	6	4	16	26	54	-28
7º Tanabi	20	26	4	8	14	36	47	-11
8º A.E. Ilha Solteira	11	26	3	2	21	24	74	-50
9º Andradina F.C.**	0	26	2	4	20	13	62	-49
10º VOCEM***	Desistiu							

*Classificados para a 2ª Fase e garantiram presença na Série B2 em 2001, os demais foram rebaixados à Série B3.

**Clubes que perderam pontos em decisões do TJD.

***O VOCEM desistiu da competição e teve todos os seus jogos cancelados.

2ª FASE

29/10/00 Monte Azul 3x0 E.C. Osasco
05/11/00 E.C. Osasco 4x0 Monte Azul

QUARTAS DE FINAL

12/11/00 Jabaquara 1x1 E.C. Osasco
15/11/00 E.C. Osasco 4x3 Jabaquara

SEMIFINAL

19/11/00 E.C. Osasco 1x0 Radium
26/11/00 Radium 1x1 E.C. Osasco

FINAL

03/12/00 E.C. Osasco 1x1 Palmeiras B
10/12/00 Palmeiras B 0x3 E.C. Osasco

■ Acesso: E.C. Osasco e Palmeiras B

2001

LIGA	1ª DIVISÃO	2ª DIVISÃO	3ª DIVISÃO	4ª DIVISÃO	5ª DIVISÃO	6ª DIVISÃO
 FPF	 Corinthians	 Etti Jundiá	 São Bento-SO	 E.C. Osasco	 Primavera	 Corinthians B

Na emoção, Corinthians leva o título



Uma arrancada e um gol histórico marcaram o título do Campeonato Paulista de 2001, conquistado pelo Corinthians.

Na primeira fase, uma curiosidade: não havia empate. Se o jogo terminasse com placar igualado, batia-se pênaltis.

O clube de Parque São Jorge, comandado por Vanderlei Luxemburgo, teve um início ruim de competição, ficando até ameaçado pelo rebaixamento. Após se recuperar, a equipe alvinegra avançou para a semifinal, a ser disputada contra o Santos.

Mesmo com um ataque recheado de craques (o time contava com o quarteto Marcelinho Carioca, Ricardinho, Ewerthon e Gil), o Corinthians quase deixou escapar a vaga na decisão. Após empatar o primeiro jogo, a equipe só conseguiu a vaga aos 48 minutos do segundo tempo, em um golaço de Ricardinho. Após passe de Gil, Marcelinho fez o corta-luz e camisa 11 fuzilou a meta santista.

A final, contra o Botafogo, foi garantida em Ribeirão Preto, quando o Corinthians fez 3 a 0. Só precisou de um empate em São Paulo para comemorar o título.

© Ricardo Correa/Placar

PRIMEIRA DIVISÃO - SÉRIE A1 ▶ Disputado de 20 de janeiro a 27 de maio 2001

 Botafogo-RP	 Corinthians	 Guarani	 Inter de Limeira	 Matonense	 Mogi Mirim	 Palmeiras	 Ponte Preta
 Portuguesa	 Port. Santista	 Rio Branco-AME	 Santos	 A.D. São Caetano	 São Paulo	 União Barbarense	 União São João

Nota: Nos campeonatos deste ano, as partidas empatadas iam para pênaltis. No caso de empate sem gols, o time que vencida a disputa ganhava um ponto; nos confrontos que terminavam empatados com gols, os dois times somavam um ponto e o ganhador da disputa levava mais um ponto de bonificação. Assim, temos 3 tipos de empate que poderiam somar 2, 1 ou 0 pontos.

CAMPANHA DO CAMPEÃO

1ª FASE

21/01/01	Corinthians 3x3	Rio Branco-AME (Pên.: 1x2)
27/01/01	Ponte Preta 3x1	Corinthians
03/02/01	Port. Santista 1x2	Corinthians
11/02/01	Palmeiras 1x2	Corinthians
17/02/01	Matonense 3x2	Corinthians
24/02/01	A.D. São Caetano 1x1	Corinthians (Pên.: 3x1)
04/03/01	Guarani 2x1	Corinthians
10/03/01	Inter de Limeira 1x2	Corinthians
18/03/01	Corinthians 5x0	Santos
24/03/01	Mogi Mirim 0x3	Corinthians
31/03/01	Corinthians 4x3	União Barbarense
08/04/01	Corinthians 5x2	Portuguesa
15/04/01	Botafogo-RP 1x5	Corinthians
22/04/01	Corinthians 3x2	União São João
29/04/01	São Paulo 3x1	Corinthians

CLASSIFICAÇÃO

	PG	J	V	E2	E1	EO	D	GP	GC	SG
1º Ponte Preta*	31	15	9	1	2	1	2	26	16	10
2º Santos*	29	15	9	1	0	0	5	37	24	13
3º Corinthians*	26	15	8	0	2	0	5	39	27	12
4º Botafogo-RP*	26	15	5	5	1	0	4	23	25	-2
5º A.D. São Caetano	25	15	6	3	1	0	5	29	22	7
6º Rio Branco-AME	25	15	5	4	2	0	4	32	25	7
7º Palmeiras	24	15	7	1	1	1	5	28	25	3
8º São Paulo	24	15	6	3	0	0	6	32	26	6
9º Portuguesa	21	15	6	1	1	0	7	28	34	-6
10º União São João	20	15	6	0	2	0	7	34	34	0
11º Portuguesa Santista	20	15	6	0	2	1	6	25	39	-14
12º Inter de Limeira	18	15	4	1	4	0	6	26	21	5
13º Matonense	17	15	5	0	2	0	8	25	31	-6
14º União Barbarense	16	15	3	2	3	0	7	21	36	-15
15º Guarani	15	15	4	0	3	1	7	16	25	-9
16º Mogi Mirim	15	15	3	3	0	3	6	21	32	-9

*Classificados para a fase Semifinal.

SEMIFINAIS

06/05/01 Corinthians 1x1 Santos
 13/05/01 Santos 1x2 Corinthians

FINAIS

20/05/01 Botafogo-RP 0x3 Corinthians
 27/05/01 Corinthians 0x0 Botafogo-RP

Local: Estádio do Morumbi.

Árbitros: Edilson Pereira de Carvalho e Alfredo

Santos Loebeling. **COR:** Mauricio (Gléguer); Rogério, Scheidt (Fabio Luciano), João Carlos e Kleber; Marcos Senna (Gallo), André Luis Marcelinho Carioca e Ricardinho; Ewerthon e Gil.

Técnico: Wanderlei Luxemburgo.

BOT: Doni; Augusto, Bell e Chris; Gustavo (Cesar), Douglas, Luciano Ratinho (Gauchinho), Róbson Nese (Chicão) e Jadilson; Leandro e Robert.

Técnico: Lori Sandri.

**ARTILHEIRO**

Washington
(Ponte Preta)

16 gols

PRIMEIRA DIVISÃO - SÉRIE A2 ▶ Disputado de 04 de fevereiro a 30 de junho de 2001

América-SJRP



A.E. Araçatuba



Bragantino



Comercial-RP



Etti Jundiá



Francana



Ituano F.C.



Juventus



Mirassol F.C.



Nacional



Olímpia



Paraguaçuense



Rio Preto



E.C. Santo André



Sãocarlense



São José E.C.

CAMPANHA DO CAMPEÃO

04/02/01 A.E. Araçatuba 2x1 Etti Jundiá
 07/02/01 Etti Jundiá 2x2 Mirassol F.C. (Pên.: 3x2)
 10/02/01 Juventus 1x1 Etti Jundiá (Pên.: 1x3)
 14/02/01 Etti Jundiá 0x1 E.C. Santo André
 18/02/01 Etti Jundiá 5x1 São José E.C.
 04/03/01 Comercial-RP 2x3 Etti Jundiá
 07/03/01 Mirassol F.C. 1x1 E.C. Santo André (Pên.: 2x3)
 11/03/01 Etti Jundiá 2x1 Ituano F.C.
 18/03/01 Olímpia 2x3 Etti Jundiá
 21/03/01 Etti Jundiá 1x1 Sãocarlense (Pên.: 2x1)
 25/03/01 Bragantino 1x1 Etti Jundiá (Pên.: 1x2)
 01/04/01 Etti Jundiá 1x1 Francana (Pên.: 2x0)
 05/04/01 Rio Preto 3x0 Etti Jundiá
 08/04/01 Etti Jundiá 3x1 Nacional
 22/04/01 Paraguaçuense 0x3 Etti Jundiá
 29/04/01 Etti Jundiá 3x0 A.E. Araçatuba
 01/05/01 Mirassol F.C. 1x4 Etti Jundiá
 06/05/01 Etti Jundiá 2x0 Juventus
 09/05/01 E.C. Santo André 1x0 Etti Jundiá
 13/05/01 São José E.C. 1x3 Etti Jundiá
 16/05/01 Etti Jundiá 7x0 Comercial-RP
 19/05/01 Etti Jundiá 2x0 América-SJRP
 23/05/01 Ituano F.C. 0x0 Etti Jundiá (Pên.: 1x2)
 27/05/01 Etti Jundiá 1x0 Olímpia
 02/06/01 Sãocarlense 2x4 Etti Jundiá
 10/06/01 Etti Jundiá 4x1 Bragantino
 14/06/01 Francana 1x0 Etti Jundiá
 17/06/01 Etti Jundiá 1x0 Rio Preto
 23/06/01 Nacional 1x0 Etti Jundiá
 30/06/01 Etti Jundiá 2x1 Paraguaçuense

CLASSIFICAÇÃO FINAL

	PG	J	V	E2	E1	EO	D	GP	GC	SG
1º Etti Jundiá	65	30	18	5	1	0	6	62	30	32
2º E.C. Santo André	62	30	17	4	3	0	6	58	34	24
3º Juventus	60	30	16	4	4	2	4	61	36	25
4º Ituano F.C.	55	30	14	4	5	2	5	50	31	19
5º América-SJRP	46	30	13	2	3	0	12	54	54	0
6º Olímpia	45	30	13	1	4	0	12	56	46	10
7º A.E. Araçatuba	44	30	12	3	2	0	13	40	56	-16
8º Rio Preto	43	30	11	2	6	0	11	49	50	-1
9º Nacional	41	30	11	2	4	1	12	54	49	5
10º Mirassol F.C.	41	30	10	3	5	1	11	53	52	1
11º Francana	39	30	9	5	2	0	14	40	55	-15
12º Bragantino	37	30	8	5	3	2	12	41	46	-5
13º Paraguaçuense	30	30	8	1	4	1	16	40	53	-13
14º São José E.C.	30	30	6	3	6	0	15	39	60	-21
15º Comercial-RP	30	30	6	4	4	0	16	36	70	-34
16º Sãocarlense*	27	30	7	3	5	1	14	41	52	-11

*O Sãocarlense perdeu 5 pontos por utilizar atleta irregular. Posteriormente, com a criação do Torneio Rio-SP em 2002, Juventus Ituano e América também obtiveram acesso à Série A1, enquanto Comercial e Sãocarlense se mantiveram na divisão e não foram rebaixados.

PRIMEIRA DIVISÃO - SÉRIE A3 ▶ Disputado de 04 de fevereiro a 30 de junho de 2001

Atlético Sorocaba



Bandeirante-BIR



Flamengo-GRU



Garça F.C.



Independente



Inter-BB



Jaboticabal



Marília



Noroeste



Oeste



São Bento-SO



Taquaritinga



Taubaté



União de Mogi



XV de Jaú



XV de Piracicaba

CAMPANHA DO CAMPEÃO

04/02/01 Oeste 2x1 São Bento-SO
 07/02/01 São Bento-SO 1x0 XV de Piracicaba
 11/02/01 Independente 0x3 São Bento-SO
 14/02/01 São Bento-SO 2x0 Inter-BB
 18/02/01 Garça F.C. 4x1 São Bento-SO
 04/03/01 São Bento-SO 1x1 Marília (Pên.: 3x4)
 07/03/01 Noroeste 1x1 São Bento-SO (Pên.: 4x3)
 11/03/01 São Bento-SO 5x0 Taubaté
 18/03/01 XV de Jaú 1x1 São Bento-SO (Pên.: 2x3)
 21/03/01 São Bento-SO 3x0 Bandeirante-BIR
 25/03/01 Flamengo-GRU 2x1 São Bento-SO
 01/04/01 São Bento-SO 2x0 Taquaritinga
 04/04/01 Atlético Sorocaba 0x1 São Bento-SO
 08/04/01 São Bento-SO 3x1 Jaboticabal
 22/04/01 União de Mogi 1x1 São Bento-SO (Pên.: 4x5)
 29/04/01 São Bento-SO 1x1 Oeste (Pên.: 3x2)
 01/05/01 XV de Piracicaba 2x2 São Bento-SO (Pên.: 1x2)
 06/05/01 São Bento-SO 3x2 Independente
 09/05/01 Inter-BB 0x2 São Bento-SO



13/05/01	São Bento-SO 2x0 Garça F.C.
16/05/01	Marília 0x0 São Bento-SO (Pên: 4x5)
20/05/01	São Bento-SO 2x0 Noroeste
23/05/01	Taubaté 2x2 São Bento-SO (Pên: 3x2)
27/05/01	São Bento-SO 2x0 XV de Jaú
03/06/01	Bandeirante-BIR 2x1 São Bento-SO
10/06/01	São Bento-SO 1x4 Flamengo-GRU
14/06/01	Taquaritinga 1x1 São Bento-SO (Pên: 1x2)
17/06/01	São Bento-SO 1x1 Atlético Sorocaba (Pên: 3-2)
24/06/01	Jaboticabal 1x1 São Bento-SO (Pên: 2-3)
30/06/01	São Bento-SO 3x1 União de Mogi

CLASSIFICAÇÃO FINAL

	PG	J	V	E2	E1	EO	D	GP	GC	SG	
1º	São Bento-SO	60	30	14	7	4	0	51	30	21	
2º	Atlético Sorocaba	56	30	15	2	7	0	62	29	33	
3º	Flamengo	56	30	15	4	3	1	7	60	20	
4º	Bandeirante	52	30	14	2	6	0	8	49	46	3
5º	Marília	49	30	14	1	5	1	9	61	45	16
6º	XV de Piracicaba	45	30	12	3	3	1	11	44	44	0
7º	Independente	44	30	10	6	2	1	11	46	49	-3
8º	Taubaté	44	30	11	3	5	0	11	48	51	-3
9º	União de Mogi	43	30	10	4	5	0	11	43	49	-6
10º	XV de Jaú**	41	30	12	4	2	0	12	57	61	-4
11º	Oeste	40	30	9	3	7	1	10	52	54	-2
12º	Jaboticabal	40	30	9	5	3	1	12	41	46	-5
13º	Noroeste	39	30	9	3	6	1	11	57	57	0
14º	Garça F.C.	38	30	9	4	3	0	14	55	61	-6
15º	Taquaritinga	37	30	8	5	3	1	13	46	58	-12
16º	Inter-BB	10	30	2	1	2	1	24	19	73	-54

**O XV de Jaú perdeu 5 pontos por utilizar atleta irregular. Posteriormente, com a criação do Torneio Rio-SP em 2002, Flamengo, Bandeirante e Marília também obtiveram acesso à Série A2, enquanto Taquaritinga e Inter de Bebedouro se mantiveram na divisão e não foram rebaixados.

SEGUNDA DIVISÃO - SÉRIE B1 ▶ Disputado de 04 de março a 26 de agosto de 2001



*O Corinthians foi excluído da competição por pendências financeiras com a FPF.

CAMPANHA DO CAMPEÃO

04/03/01	Tupã 0x2 E.C. Osasco
07/03/01	E.C. Osasco 1x1 Fernandópolis (Pên: 4x3)
11/03/01	XV de Caraguá 1x2 E.C. Osasco
18/03/01	E.C. Osasco 1x4 Palmeiras B
25/03/01	E.C. Lemense 1x2 E.C. Osasco
28/03/01	E.C. Osasco 1x0 Barretos E.C.
01/04/01	Guarulhos 1x4 E.C. Osasco
08/04/01	E.C. Osasco 4x0 Palestra S.B.
15/04/01	E.C. Osasco 1x1 Velo Clube (Pên: 3x2)
21/04/01	Mauaense 3x3 E.C. Osasco (Pên: 4x5)
29/04/01	E.C. Osasco 0x1 Sertãozinho
01/05/01	Guapira 0x1 E.C. Osasco
06/05/01	E.C. Osasco 4x0 Batatais
20/05/01	E.C. Osasco 1x0 Ferroviária-ARQ
27/05/01	E.C. Osasco 4x0 Tupã
02/06/01	Fernandópolis 2x2 E.C. Osasco (Pên: 4x5)
10/06/01	E.C. Osasco 2x0 XV de Caraguá
14/06/01	Palmeiras B 1x1 E.C. Osasco (Pên: 2x1)
17/06/01	E.C. Osasco 2x2 E.C. Lemense (Pên: 2x3)
24/06/01	Barretos E.C. 0x2 E.C. Osasco
01/07/01	E.C. Osasco 6x0 Guarulhos
08/07/01	Palestra S.B. 2x2 E.C. Osasco (Pên: 1x3)
15/07/01	Velo Clube 1x1 E.C. Osasco (Pên: 1x2)
22/07/01	E.C. Osasco 1x0 Mauaense
29/07/01	Sertãozinho 1x1 E.C. Osasco (Pên: 2x1)
05/08/01	E.C. Osasco 3x0 Guapira
12/08/01	Batatais 3x1 E.C. Osasco
26/08/01	Ferroviária-ARQ 2x3 E.C. Osasco

CLASSIFICAÇÃO FINAL

	PG	J	V	E2	E1	EO	D	GP	GC	SG	
1º	E.C. Osasco	63	28	16	6	3	0	3	58	27	31
2º	Sertãozinho	60	28	18	2	2	0	6	60	29	31
3º	Palmeiras B	58	28	17	3	1	0	7	58	30	28
4º	Ferroviária-ARQ	50	28	14	3	2	0	9	51	36	15
5º	Barretos E.C.	47	28	13	2	4	2	7	53	34	19
6º	Velo Clube	44	28	10	5	4	0	9	47	42	5
7º	Batatais	40	28	10	2	6	0	10	49	51	-2
8º	Palestra S.B.	39	28	9	5	2	0	12	45	51	-6
9º	Guapira	37	28	8	5	3	0	12	40	48	-8
10º	Fernandópolis	36	28	9	2	5	1	11	43	51	-8
11º	XV de Caraguá	34	28	8	4	2	0	14	41	60	-19
12º	E.C. Lemense	30	28	7	3	3	2	13	32	42	-10
13º	Tupã	29	28	7	1	6	1	13	33	45	-12
14º	Mauaense	29	28	6	2	7	1	12	40	47	-7
15º	Guarulhos	18	28	4	1	4	1	18	33	90	-57
16º	Corinthians-PP	Excluído									

Posteriormente, com a criação do Torneio Rio-SP em 2002, Palmeiras B, Ferroviária-ARQ e Barretos também obtiveram acesso à Série A3, enquanto o A.D. Guarulhos se manteve na divisão e não foi rebaixado.

SEGUNDA DIVISÃO - SÉRIE B2 ▶ Disputado de 08 de abril a 28 de outubro de 2001



*ECUS, Guarujá e Rio Claro entraram nos lugares de Campinas FC, Corinthians-VP e Jabaquara, que desistiram de participar da competição.

CAMPANHA DO CAMPEÃO

08/04/01	Primavera 2x0 Santacruzense [cancelada]
15/04/01	Penapolense 0x4 Primavera
22/04/01	Primavera 7x0 E.C. São Bernardo
29/04/01	Radium 1x3 Primavera
06/05/01	Primavera 3x0 Linense
13/05/01	Guaratinguetá E.C. 0x0 Primavera [Pên: 3x1]
20/05/01	Primavera 3x0 Lençõense
27/05/01	Santa-Ritense 1x1 Primavera [Pên: 2x3]
02/06/01	Guarujá 0x1 Primavera
10/06/01	Primavera 3x1 Palmeirinha
17/06/01	ECUS 5x4 Primavera
24/06/01	Primavera 2x0 Monte Azul
01/07/01	C.A. Jalesense 0x8 Primavera
08/07/01	Primavera 2x0 Capivariano
14/07/01	Rio Claro 1x2 Primavera
22/07/01	Santacruzense 3x2 Primavera [cancelada]
29/07/01	Primavera 1x0 Penapolense
05/08/01	E.C. São Bernardo 0x5 Primavera
12/08/01	Primavera 4x0 Radium
19/08/01	Linense 2x1 Primavera
26/08/01	Primavera 0x0 Guaratinguetá E.C. [Pên: 4x5]
02/09/01	Lençõense 1x1 Primavera [Pên: 3x4]
09/09/01	Primavera 2x1 Santa Ritense
16/09/01	Primavera 4x1 Guarujá
23/10/01	Palmeirinha 2x3 Primavera
30/10/01	Primavera 3x1 ECUS
07/10/01	Monte Azul 3x4 Primavera
13/10/01	Primavera 4x2 C.A. Jalesense
21/10/01	Capivariano 4x4 Primavera [Pên: 2x3]
28/10/01	Primavera 1x2 Rio Claro

CLASSIFICAÇÃO FINAL

	PG	J	V	E2	E1	EO	D	GP	GC	SG
1º Primavera	66	28	20	3	0	2	3	80	28	52
2º Rio Claro	58	28	18	0	4	0	6	54	24	30
3º Guaratinguetá E.C.	54	28	14	3	6	0	5	50	25	25
4º Santa-Ritense	53	28	15	3	2	3	5	48	31	17
5º Linense	52	28	15	1	5	2	5	44	23	21
6º Monte Azul	51	28	15	1	4	0	8	53	39	14
7º Lençõense	45	28	11	3	6	0	8	47	37	10
8º Penapolense	37	28	8	5	3	2	10	40	47	-7
9º Capivariano	35	28	10	2	1	0	15	42	50	-8
10º Palmeirinha	34	28	9	2	3	1	13	49	52	-3
11º ECUS	33	28	8	4	1	1	14	46	63	-17
12º Guarujá**	29	28	9	1	5	1	12	41	46	-5
13º C.A. Jalesense**	25	28	5	6	3	1	13	34	58	-24
14º Radium	16	28	3	1	5	1	18	34	75	-41
15º E.C. São Bernardo	2	28	0	0	2	1	25	18	82	-64
16º Santacruzense	Excluído									

**Guarujá e Jalesense perderam 5 pontos por utilizar atletas irregulares. Posteriormente, com a criação do Torneio Rio-SP em 2002, Esportiva de Guaratinguetá, Santa-Ritense e Linense também obtiveram acesso à Série B1, enquanto o E.C. São Bernardo se manteve na divisão e não foi rebaixado. O Monte Azul também obteve acesso preenchendo a vaga deixada pelo Corinthians-PP na B1.

SEGUNDA DIVISÃO - SÉRIE B3 ▶ Disputado de 06 de maio a 16 de dezembro de 2001



*O S.C. Campo Limpo Paulista muda-se para Caieriras e passa a se chamar S.C. Paulista.

CAMPANHA DO CAMPEÃO

1ª FASE

06/05/01	Elosport 1x1 Corinthians B [Pên: 1x3]
13/05/01	Corinthians B 1x2 Comercial-TIE
20/05/01	Tanabi 0x8 Corinthians B
23/05/01	Corinthians B 2x0 Iracemapolense
27/05/01	Andradina F.C. 0x8 Corinthians B
02/06/01	Pirassununguense 2x0 Corinthians B
09/06/01	Corinthians B 5x1 Ranchariense
17/06/01	Prudentino 0x2 Corinthians B
24/06/01	Corinthians B 4x0 VOCEM
27/06/01	Montenegro 1x1 Corinthians B [Pên: 2x0]
01/07/01	Corinthians B 2x2 Itararé [Pên: 5x6]
08/07/01	Gazeta-OUR 1x2 Corinthians B
15/07/01	Corinthians B 3x1 C.A. Catanduvene [cancelada]
22/07/01	Corinthians B 3x0 Elosport

25/07/01	Comercial-TIE	2x2	Corinthians B	[Pên: 2x0]
29/07/01	Corinthians B.	2x0	Tanabi	
05/08/01	Iracemapolense	1x3	Corinthians B.	
08/08/01	Corinthians B.	1x0	Andradina F.C.	
11/08/01	Corinthians B	4x1	Pirassununguense	
19/08/01	Ranchariense	0x2	Corinthians B	
26/08/01	Corinthians B	3x0	Prudentino	
02/09/01	VOCEM	0x1	Corinthians B	
09/09/01	Corinthians B	3x0	Montenegro	
16/09/01	Itararé	1x2	Corinthians B	
23/09/01	Corinthians B	8x0	Gazeta-OUR	
30/09/01	C.A. Catanduvense	x*	Corinthians B	[*Cancelada]

CLASSIFICAÇÃO

GRUPO A	PG	J	V	E2	E1	EO	D	GP	GC	SG
1º Joseense*	62	26	19	1	3	0	3	67	19	48
2º Paulista-CAI*	54	26	17	0	3	0	6	52	35	17
3º Ponte Preta-SU*(***)	50	26	17	1	2	1	5	55	34	21
4º Jacareí*	44	26	12	3	2	0	9	61	57	4
5º Guaçuano*	43	26	13	1	2	1	9	48	38	10
6º União do Vale**	42	26	11	4	1	1	9	45	36	9
7º Osan*	41	26	11	3	2	0	10	49	40	9
8º Amparo***	37	26	11	3	3	0	9	39	43	4
9º G.R. Barueri	32	26	9	1	3	1	12	54	39	15
10º Paulistano-SR	31	26	9	1	2	0	14	53	54	-1
11º Serra Negra F.C.	25	26	6	3	1	0	16	25	60	-35
12º Ginásio Pinhalense	25	26	5	4	2	0	15	43	75	-32
13º Á. de Lindóia***	25	26	12	0	4	0	10	45	35	10
14º U. Suzano***	15	26	0	0	0	1	25	7	78	-71

GRUPO B	PG	J	V	E2	E1	EO	D	GP	GC	SG
1º Corinthians B.*	59	24	18	1	3	0	2	70	15	55
2º Comercial-TIE*	51	24	15	3	0	0	6	53	35	18
3º Pirassununguense*	48	24	14	1	4	0	5	48	26	22
4º Elosport*	43	24	10	4	5	1	4	46	32	14
5º Montenegro*	38	24	9	2	7	0	6	46	37	9
6º Prudentino*	38	24	9	4	3	0	8	42	34	8
7º Tanabi	37	24	10	2	3	0	9	35	43	-8
8º Itararé	33	24	5	7	4	0	8	44	43	1
9º Andradina F.C.	31	24	8	2	3	0	11	28	45	-17
10º Iracemapolense	31	24	6	4	5	0	9	36	36	0
11º VOCEM	19	24	5	1	2	2	14	27	51	-24
12º Ranchariense***	10	24	3	7	2	0	12	33	50	-17
13º Gazeta-OUR	7	24	1	1	2	1	19	19	80	-61
14º C.A. Catanduvense****										Eliminado

*Classificados para a 2ª Fase.

**O União do Vale perdeu a classificação por não ter estádio em condições e foi substituído pelo Osan.

***Times que perderam pontos em decisões do TJD.

****O CA Catanduvense foi excluído da competição e teve seus jogos cancelados.

2ª FASE

14/10/01	Osan	1x3	Corinthians B	
21/10/01	Corinthians B	3x1	Guaçuano	
28/10/01	Elosport	0x2	Corinthians B	
04/11/01	Corinthians B	1x1	Elosport	[Pên: 3x1]
11/11/01	Guaçuano	1x1	Corinthians B	[Pên: 16x15]
18/11/01	Corinthians B	5x1	Osan	

CLASSIFICAÇÃO

GRUPO C	PG	J	V	E2	E1	EO	D	GP	GC	SG
1º Montenegro*	13	6	4	0	1	0	1	14	6	8
2º Joseense**	10	6	2	1	2	0	1	11	8	3
3º Prudentino	8	6	2	1	0	1	2	15	14	1
4º Jacareí	3	6	0	1	1	0	4	8	20	-12

GRUPO D	PG	J	V	E2	E1	EO	D	GP	GC	SG
1º Corinthians B*	15	6	4	1	1	0	0	15	5	10
2º Guaçuano	8	6	2	1	0	0	3	9	11	-2
3º Elosport	8	6	2	0	2	0	2	5	7	-2
4º Osan	5	6	1	1	0	0	4	8	14	-6

GRUPO E	PG	J	V	E2	E1	EO	D	GP	GC	SG
1º Ponte Preta B*	12	6	4	0	0	1	1	14	9	5
2º Paulista-CAI*	11	6	3	1	0	0	2	9	10	-1
3º Pirassununguense	6	6	1	1	1	0	3	7	8	-1
4º Comercial-TIE	5	6	1	0	2	0	3	8	11	-3

*Classificados para a fase semifinal e, juntos com o Joseense, obtiveram acesso à Série B2.

SEMIFINAL

25/11/01	Paulista-CAI	2x2	Corinthians B	
02/12/01	Corinthians B	2x0	Paulista-CAI	

FINAL

09/12/01	Ponte Preta Sumaré	0x2	Corinthians B	
16/12/01	Corinthians B	2x0	Ponte Preta Sumaré	

2002

LIGA	1ª DIVISÃO	2ª DIVISÃO	3ª DIVISÃO	4ª DIVISÃO	5ª DIVISÃO	6ª DIVISÃO
 FPF	 Ituano F.C.	 Marília	 Oeste	 Rio Claro	 ECUS	 Jabaquara

O Galo cantou sozinho no Paulistão

No ano do centenário do Paulistão, Corinthians, Palmeiras, Santos e São Paulo ficaram fora da disputa do Paulistão para jogar o Torneio Rio-SP. Com isso, 12 equipes fizeram uma competição bastante equilibrada, no ano do pentacampeonato mundial da Seleção Brasileira.

O título foi decidido em pontos corridos e o destaque foi o grande equilíbrio entre equipes equivalentes em força e tradição. Na última rodada, Ituano, União São João, Rio Branco e Juventus poderiam ser campeões. Líder, porém, o time de Itu dependia apenas de suas forças.

Contra o América, em São José do Rio Preto, Silvinho marcou o gol do título aos 40 do 2º tempo, tirando a taça das mãos do time de Araras, que vencia a Matonense em casa.



© Alexandre Battibugli/Placar

PRIMEIRA DIVISÃO - SÉRIE A1 ▶ Disputado de 20 de janeiro a 12 de maio 2002

 América-SJRP	 Botafogo-RP	 Inter de Limeira	 Ituano F.C.	 Juventus	 Matonense	 Mogi Mirim	 Port. Santista
 Rio Branco-AME	 E.C. Santo André	 União Barbarense	 União São João				

CAMPANHA DO CAMPEÃO

20/01/02	Juventus 2x2 Ituano F.C.
23/01/02	Ituano F.C. 3x2 Matonense
27/01/02	União Barbarense 1x1 Ituano F.C.
30/01/02	Ituano F.C. 1x0 E.C.Santo André
03/02/02	Ituano F.C. 1x1 Mogi Mirim
09/02/02	Ituano F.C. 1x1 Inter de Limeira
17/02/02	Ituano F.C. 2x1 Port. Santista
24/02/02	Rio Branco-AME 2x0 Ituano F.C.
03/03/02	Ituano F.C. 3x1 Botafogo-RP
06/03/02	União São João 4x3 Ituano F.C.
10/03/02	Ituano F.C. 3x1 América-SJRP
16/03/02	Ituano F.C. 4x2 Juventus
20/03/02	Matonense 0x1 Ituano F.C.
24/03/02	Ituano F.C. 1x1 União Barbarense
30/03/02	E.C. Santo André 1x1 Ituano F.C.
07/04/02	Ituano F.C. 2x2 Mogi Mirim
14/04/02	Inter de Limeira 1x0 Ituano F.C.
20/04/02	Port. Santista 0x3 Ituano F.C.
28/04/02	Ituano F.C. 2x1 Rio Branco-AME
01/05/02	Botafogo-RP 1x2 Ituano F.C.
04/05/02	Ituano F.C. 0x1 União São João
12/05/02	América-SJRP 0x1 Ituano F.C.

Local: Estádio "Benedito Teixeira", São José do Rio Preto.

Árbitro: Romildo Correia.

Gol: Silvinho 40' do 2ºT.

AME: Edney; Gilson, Claudio, Carlão e Guilherme; Perivaldo, Batata, Almir e Toninho (Barole); Reinaldo (Benê) e Paulinho Bonfim (Jales). **Técnico:** Marcio Rossini.

ITU: André Luis; Giuliano, Vinicius, Erivelton e Lucio; Everaldo, Richarlysson (André Bocão), Elson e Tita (Silvinho); Basílio e F. Gaúcho (Lelo).

Técnico: Ademir Fonseca.

CLASSIFICAÇÃO FINAL

	PG	J	V	E	D	GP	GC	SG	
1º	Ituano F.C.*	40	22	11	7	4	37	26	11
2º	União São João	39	22	12	3	7	49	35	14
3º	Rio Branco-AME	37	22	10	7	5	37	28	9
4º	Juventus	37	22	10	7	5	38	35	3
5º	E.C. Santo André	33	22	9	6	7	28	25	3
6º	Mogi Mirim	31	22	8	7	7	33	35	-2
7º	Botafogo-RP	30	22	8	6	8	34	37	-3
8º	Inter de Limeira	29	22	8	5	9	34	26	8
9º	União Barbarense	27	22	6	9	7	33	36	-3
10º	América	25	22	7	4	11	37	42	-5
11º	Portuguesa Santista	19	22	5	4	13	28	47	-19
12º	Matonense	14	22	3	5	14	28	44	-16

*O campeão Ituano se classificou para o Supercampeonato Paulista e para o Torneio Rio-São Paulo de 2003, que, todavia, seria cancelado.



ARTILHEIRO

Alex Alves
(Juventus)

17 gols

TORNEIO RIO-RIO SÃO PAULO

	PG	J	V	E	D	GP	GC	SG
1º Corinthians*(**)	31	15	9	4	2	30	14	16
2º Palmeiras*(**)	31	15	9	4	2	34	23	11
3º São Paulo*(**)	26	15	8	2	5	47	31	16
4º A.D. São Caetano*	25	15	8	1	6	23	18	5
5º Fluminense-RJ	24	15	7	3	5	33	23	10
6º Vasco da Gama-RJ	24	15	6	6	3	32	23	9
7º Botafogo-RJ	23	15	6	5	4	32	25	7
8º Etti Jundiaí	23	15	6	5	4	32	27	5
9º Santos	23	15	6	5	4	25	20	5
10º Portuguesa	20	15	6	2	7	27	37	-10
11º Ponte Preta	20	15	5	5	5	29	28	1
12º Guarani	20	15	5	5	5	19	19	0
13º Flamengo-RJ	15	15	4	3	8	34	38	-4
14º Americano-RJ	11	15	3	2	10	20	37	-17
15º Bangu-RJ	8	15	1	5	9	18	38	-20
16º América-RJ	7	15	2	1	12	15	49	-34

*Classificados para a Semifinal do Rio-São Paulo.

**Classificados para o Super Campeonato Paulista.

SEMIFINAL

20/04/02 A.D. São Caetano 1x1 Corinthians
São Paulo 1x1 Palmeiras
28/04/02 Corinthians 3x1 A.D. São Caetano
Palmeiras 2x2 São Paulo

FINAL

05/05/02 São Paulo 2x3 Corinthians
12/05/02 Corinthians 1x1 São Paulo

SUPERCAMPEONATO PAULISTA SEMIFINAL

19/05/02 Ituano F.C. 2x0 Corinthians
19/05/02 São Paulo 2x0 Palmeiras
22/05/02 Palmeiras 2x2 São Paulo
22/05/02 Corinthians 3x2 Ituano F.C.

FINAL

26/05/02 Ituano F.C. 2x2 São Paulo
30/05/02 São Paulo 4x1 Ituano F.C.

Obs.: São Paulo campeão do Supercampeonato Paulista

PRIMEIRA DIVISÃO - SÉRIE A2 ▶ Disputado de 20 de janeiro a 05 de junho de 2002

CAMPANHA DO CAMPEÃO

20/01/02 Marília 3x2 São Bento-SO
27/01/02 Bragantino 1x1 Marília
03/02/02 Marília 4x2 A.E. Araçatuba
09/02/02 Flamengo-GRU 0x0 Marília
17/02/02 Marília 4x0 Comercial-RP
24/02/02 São José E.C. 1x1 Marília
03/03/02 Paraguaçuense 3x5 Marília
10/03/02 Marília 0x1 Rio Preto
17/03/02 Mirassol F.C. 1x0 Marília
24/03/02 Marília 1x1 Bandeirante
31/03/02 Atlético Sorocaba 0x2 Marília
07/04/02 São Carlosense 0x1 Marília
14/04/02 Marília 4x0 Nacional
21/04/02 Marília 3x1 Francana
28/04/02 Olímpia 4x1 Marília

CLASSIFICAÇÃO

	PG	J	V	E	D	GP	GC	SG
1º Francana*	29	15	8	5	2	37	23	14
2º Marília*	28	15	8	4	3	30	17	13
3º São José E.C.*	25	15	7	4	4	30	21	9
4º Flamengo-GRU*	24	15	7	3	5	26	25	1
5º Nacional	24	15	6	6	3	31	24	7
6º Mirassol F.C.	22	15	5	7	3	22	19	3
7º Bandeirante-BIR	22	15	5	7	3	21	19	2
8º Comercial-RP	21	15	6	3	6	26	25	1
9º Rio Preto	21	15	5	6	4	18	21	-3
10º Olímpia	20	15	6	2	7	24	20	4
11º Bragantino	20	15	5	5	5	28	26	2
12º Atlético Sorocaba	18	15	4	6	5	20	21	-1
13º São Bento-SO	18	15	3	9	3	28	21	7
14º São Carlosense	14	15	3	5	7	8	22	-14
15º Paraguaçuense	12	15	3	3	9	17	40	-23
16º A.E. Araçatuba	3	15	0	3	12	19	41	-22

*Classificados para a Semifinal.

SEMIFINAL

05/05/02 Flamengo-GRU 1x0 Francana
12/05/02 Francana 3x1 Flamengo-GRU

FINAL

19/05/02 Francana 2x0 Marília
26/05/02 Marília 3x0 Francana

REBOLO PARA 2ª VAGA

02/06/02 Francana 2x2 Port. Santista
05/06/02 Port. Santista 2x2 Francana Pênaltis: 3x2

*A Portuguesa Santista permaneceu na Série A1.

■ Acesso: Marília

PRIMEIRA DIVISÃO - SÉRIE A3 ▶ Disputado de 20 de janeiro a 28 de julho de 2002



CAMPANHA DO CAMPEÃO

20/01/02 Oeste 3x1 Jaboticabal
 23/01/02 Independente 1x2 Oeste
 27/01/02 Oeste 2x0 Taubaté
 03/02/02 União de Mogi 1x2 Oeste
 09/02/02 Oeste 2x1 Noroeste
 17/02/02 XV de Jaú 1x0 Oeste
 20/02/02 Oeste 4x1 XV de Piracicaba
 24/02/02 Inter-BB 2x1 Oeste
 03/03/02 Barretos E.C. 3x4 Oeste
 10/03/02 Oeste 1x1 Garça F.C.
 13/03/02 E.C. Osasco 1x0 Oeste
 17/03/02 Oeste 1x2 Taquaritinga
 24/03/02 Sertãozinho 2x2 Oeste
 31/03/02 Oeste 5x0 Ferroviária-ARQ
 06/04/02 Palmeiras B 4x2 Oeste
 14/04/02 Jaboticabal 2x3 Oeste
 21/04/02 Oeste 1x1 Independente
 24/04/02 Taubaté 3x0 Oeste
 27/04/02 Oeste 2x0 União de Mogi
 01/05/02 Noroeste 1x2 Oeste
 04/05/02 Oeste 1x1 XV de Jaú
 11/05/02 XV de Piracicaba 2x0 Oeste
 19/05/02 Oeste 3x0 Inter-BB
 26/05/02 Oeste 2x1 Barretos E.C.
 30/05/02 Garça F.C. 0x1 Oeste
 02/06/02 Oeste 1x2 E.C. Osasco
 09/06/02 Taquaritinga 2x1 Oeste
 16/06/02 Oeste 0x0 Sertãozinho
 23/06/02 Ferroviária-ARQ 0x2 Oeste
 30/06/02 Oeste 2x0 Palmeiras B

CLASSIFICAÇÃO

	PG	J	V	E	D	GP	GC	SG
1º Oeste*	53	30	16	5	9	52	36	16
2º Taquaritinga*	52	30	16	4	10	53	45	8
3º XV de Piracicaba*	51	30	15	6	9	44	41	3
4º E.C. Osasco*	51	30	14	9	7	51	35	16
5º Barretos E.C.	50	30	15	5	10	61	40	21
6º Sertãozinho	50	30	13	11	6	48	34	14
7º Palmeiras B	48	30	13	9	8	61	43	18
8º Noroeste	45	30	12	9	9	48	40	8
9º Taubaté	43	30	13	4	13	41	38	3
10º Inter-BB	38	30	9	11	10	38	38	0
11º XV de Jaú	36	30	10	6	14	36	49	-13
12º Jaboticabal	36	30	9	9	12	44	49	-5
13º Ferroviária-ARQ	34	30	9	7	14	43	53	-10
14º Independente	32	30	7	11	12	39	45	-6
15º Garça F.C.	25	30	5	10	15	32	54	-22
16º União de Mogi	14	30	2	8	20	27	78	-51

*Classificados para a Semifinal.

SEMIFINAL

07/07/02 E.C. Osasco 1x1 Oeste
 13/07/02 Oeste 1x0 E.C. Osasco

FINAL

21/07/02 Taquaritinga 1x1 Oeste
 28/07/02 Oeste 1x1 Taquaritinga

■ Acesso: Oeste e Taquaritinga

SEGUNDA DIVISÃO - SÉRIE B1 ▶ Disputado de 07 de abril a 24 de novembro de 2002



CAMPANHA DO CAMPEÃO

1ª FASE

07/04/02 Guaratinguetá E.C. 1x4 Rio Claro
 14/04/02 Rio Claro 1x1 Primavera
 21/04/02 Monte Azul 1x1 Rio Claro
 28/04/02 Rio Claro 4x0 Linense
 05/05/02 Guarulhos 2x3 Rio Claro
 11/05/02 Rio Claro 4x0 Mauaense
 19/05/02 Rio Claro 4x2 Santa-Ritense
 26/05/02 Palestra S.B. 0x0 Rio Claro
 02/06/02 Rio Claro 5x2 Fernandópolis
 09/06/02 Batatais 1x0 Rio Claro
 16/06/02 Rio Claro 1x1 Velo Clube
 22/06/02 Guapira 1x0 Rio Claro
 30/06/02 Rio Claro 2x3 Tupã
 05/07/02 E.C. Lemense 1x1 Rio Claro
 14/07/02 Rio Claro 5x0 XV de Caraguá
 21/07/02 Rio Claro 1x0 Guaratinguetá E.C.
 28/07/02 Primavera 0x2 Rio Claro

04/08/02 Rio Claro 2x1 Monte Azul
 11/08/02 Linense 1x2 Rio Claro
 18/08/02 Rio Claro 4x0 Guarulhos
 25/08/02 Mauaense 1x0 Rio Claro
 01/09/02 Santa-Ritense 3x1 Rio Claro
 08/09/02 Rio Claro 1x0 Palestra S.B.
 15/09/02 Fernandópolis 1x1 Rio Claro
 22/09/02 Rio Claro 2x0 Batatais
 29/09/02 Velo Clube 2x3 Rio Claro
 05/10/02 Rio Claro 3x1 Guapira
 13/10/02 Tupã 4x0 Rio Claro
 20/10/02 Rio Claro 0x0 E.C. Lemense
 26/10/02 XV de Caraguá 2x5 Rio Claro

CLASSIFICAÇÃO

	PG	J	V	E	D	GP	GC	SG
1º Rio Claro*	58	30	17	7	6	62	32	30
2º Guaratinguetá E.C.*	58	30	17	7	6	56	32	24
3º Linense*	55	30	16	7	7	56	33	23
4º E.C. Lemense*	53	30	14	11	5	47	25	22
5º Palestra -SB	52	30	16	4	10	36	31	5
6º Tupã	52	30	15	7	8	46	33	13
7º Velo Clube	46	30	12	10	8	51	44	7
8º Santa-Ritense	44	30	13	5	12	60	44	16
9º Batatais	44	30	12	8	10	43	37	6
10º Monte Azul	38	30	10	8	12	43	40	3
11º Primavera	37	30	9	10	11	53	48	5
12º Fernandópolis	37	30	9	10	11	40	43	-3
13º Guapira	31	30	7	10	13	31	44	-13
14º Mauaense	30	30	7	9	14	44	61	-17
15º Guarulhos	18	30	4	6	20	34	75	-41
16º XV de Caraguá	5	30	0	5	25	16	96	-80

*Classificados para a Semifinal.

SEMIFINAL

01/11/02 E.C. Lemense 1x2 Rio Claro
10/11/02 Rio Claro 1x0 E.C. Lemense

FINAL

17/11/02 Guaratinguetá E.C. 0x0 Rio Claro
24/11/02 Rio Claro 3x0 Guaratinguetá E.C.

■ Acesso: Rio Claro e Guaratinguetá E.C.

SEGUNDA DIVISÃO - SÉRIE B2 ▶ Disputado de 14 de abril a 24 de novembro de 2002



*Elosport, Guaçuano e Pirassununguense ocuparam as vagas pela desistência do E.C. São Bernardo, rebaixamento da Santacruzense (devido ao não pagamento de taxas de arbitragem) e pela desistência do Corinthians-PP em 2001.

CAMPANHA DO CAMPEÃO

1ª FASE

14/04/02 Capivariano 1x2 ECUS
21/04/02 ECUS 4x1 Lençense
28/04/02 C.A. Jalesense 2x2 ECUS
01/05/02 ECUS 6x3 Palmeirinha
05/05/02 Penapolense 1x1 ECUS
11/05/02 ECUS 2x1 Guarujá
19/05/02 Radium 1x0 ECUS
26/05/02 ECUS 0x0* Montenegro
*Anulado devido à desistência do Montenegro.
02/06/02 Paulista-CAI 1x3 ECUS
09/06/02 ECUS 1x1 Joseense
16/06/02 Pirassununguense 1x2 ECUS
23/06/02 ECUS 1x0 Elosport
30/06/02 Guaçuano 0x3 ECUS
07/07/02 ECUS 1x1 Corinthians B
14/07/02 Ponte Preta Sumaré 0x2 ECUS
21/07/02 ECUS 3x1 Capivariano
28/07/02 Lençense 1x1 ECUS
04/08/02 ECUS 2x0 C.A. Jalesense
11/08/02 Palmeirinha 0x4 ECUS
18/08/02 ECUS 3x1 Penapolense
24/08/02 Guarujá 0x0 ECUS
01/09/02 ECUS 1x0 Radium
15/09/02 ECUS 3x0 Paulista-CAI
18/09/02 Joseense 0x0 ECUS
29/09/02 ECUS 3x1 Pirassununguense
05/10/02 Elosport 0x1 ECUS
13/10/02 ECUS 5x0 Guaçuano
20/10/02 Corinthians B 1x0 ECUS
26/10/02 ECUS 1x1 Ponte Preta Sumaré

CLASSIFICAÇÃO

	PG	J	V	E	D	GP	GC	SG
1º Corinthians B*	63	28	19	6	3	44	13	31
2º ECUS*	62	28	18	8	2	57	20	37
3º Ponte Preta-SUM*	54	28	16	6	6	47	24	23
4º Capivariano*	51	28	16	3	9	58	33	25
5º Guarujá	49	28	15	4	9	42	26	16
6º Pirassununguense	49	28	14	7	7	55	37	18
7º Joseense	40	28	10	10	8	38	36	2
8º C.A. Jalesense	38	28	11	5	12	49	51	-2
9º Guaçuano	32	28	9	5	14	33	58	-25
10º Penapolense	32	28	6	14	8	38	36	2
11º Palmeirinha	25	28	6	7	15	28	69	-41
12º Radium	24	28	5	9	14	29	37	-8
13º Lençense	23	28	6	5	17	28	50	-22
14º Paulista-CAI	23	28	6	5	17	31	55	-24
15º Elosport**	16	28	4	4	20	30	62	-32
16º Montenegro**[***]	Desistiu							

*Classificados para a Semifinal.

**Rebaixados à Série B3.

***O Montenegro desistiu e teve os seus jogos cancelados.

SEMIFINAL

03/11/02 Ponte Preta Sumaré 0x1 ECUS
10/11/02 ECUS 2x3 Ponte Preta Sumaré

FINAL

17/11/02 Capivariano 1x2 ECUS
24/11/02 ECUS 3x0 Capivariano

■ Acesso: ECUS e Capivariano



*O E.C. Itapetininga passa a se chamar DERAC / E.C. Itapetininga.

CAMPANHA DO CAMPEÃO

1ª FASE

- 21/04/02 Osasco F.C. 0x7 Jabaquara
- 28/04/02 Jabaquara 1x0 Campinas
- 05/05/02 Portuguesa B 2x2 Jabaquara
- 19/05/02 Jabaquara 4x0 São Vicente
- 26/05/02 Jabaquara 3x2 Jacareí
- 02/06/02 Paulistano-SR 0x2 Jabaquara
- 09/06/02 Jabaquara 6x2 Serra Negra F.C.
- 16/06/02 Ginásio Pinhalense 1x7 Jabaquara
- 23/06/02 Jabaquara 2x1 Águas de Lindóia
- 30/06/02 Jabaquara 0x0 Osasco F.C.
- 07/07/02 Campinas 1x2 Jabaquara
- 14/07/02 Jabaquara 2x0 Portuguesa B
- 21/07/02 São Vicente 0x3 Jabaquara
- 27/07/02 Jacareí 0x1 Jabaquara
- 04/08/02 Jabaquara 4x1 Paulistano-SR
- 11/08/02 Serra Negra F.C. 0x0 Jabaquara
- 18/08/02 Jabaquara 6x0 Ginásio Pinhalense
- 25/08/02 Águas de Lindóia 0x1 Jabaquara

QUARTAS DE FINAL

- 01/09/02 Ranchariense 0x1 Jabaquara
- 08/09/02 Jabaquara 1x1 Ranchariense

SEMIFINAL

- 15/09/02 Itararé 2x3 Jabaquara
- 22/09/02 Jabaquara 0x0 Itararé

FINAL

- 29/09/02 Portuguesa B 0x4 Jabaquara
- 06/10/02 Jabaquara 2x3 Portuguesa B

■ Acesso: Jabaquara e Portuguesa B

CLASSIFICAÇÃO

GRUPO 1	PG	J	V	E	D	GP	GC	SG
1º G.R. Barueri*	35	16	11	2	3	48	14	34
2º Itararé*	31	16	9	4	3	33	14	19
3º Comercial-TIE*	26	16	7	5	4	24	22	2
4º Ranchariense*	23	16	6	5	5	17	17	0
5º Tanabi	23	16	6	5	5	25	27	-2
6º S.E. Votuporanga	20	16	5	5	6	32	24	8
7º A.E. Santacruzense	16	16	3	7	6	22	33	-11
8º DERAC/Itapetininga	12	16	2	6	8	26	44	-18
9º Gazeta-OUR	8	16	1	5	10	19	51	-32
10º VOCEM**	Desistiu							

GRUPO 2	PG	J	V	E	D	GP	GC	SG
1º Jabaquara*	48	18	15	3	0	53	10	43
2º Portuguesa B*	42	18	13	3	2	38	19	19
3º Campinas F.C.*	30	18	9	3	6	45	32	13
4º Águas de Lindóia*	27	18	7	6	5	29	18	11
5º Serra Negra F.C.	25	18	7	4	7	29	31	-2
6º Jacareí	22	18	6	4	8	44	36	8
7º Osasco F.C.	19	18	5	4	9	24	37	-13
8º São Vicente	18	18	4	6	8	22	39	-17
9º Paulistano-SR	14	18	4	2	12	23	42	-19
10º Ginásio Pinhalense	6	18	1	3	14	17	60	-43

*Classificados para as Quartas de Final.

**O VOCEM desistiu e teve seus jogos cancelados.

2003

LIGA	1ª DIVISÃO	2ª DIVISÃO	3ª DIVISÃO	4ª DIVISÃO	5ª DIVISÃO	6ª DIVISÃO
 FPF	 Corinthians	 Oeste	 Taubaté	 Mauense	 C.A. Jalesense	 Força

O Estadual volta a ficar completo

O Campeonato Paulista voltou, neste ano, a ter seus quatro clubes de maior torcida na disputa. Corinthians, Palmeiras, Santos e São Paulo, que em 2002 não jogaram o Estadual para atuar no Torneio Rio-São Paulo, retornaram ao Estadual mais importante do país.

O Paulistão, que estava com 12 clubes, saltou para 21 equipes em 2003. Os times, divididos em três grupos de sete, disputaram turno único. E os dois melhores classificados de cada chave, além dos dois melhores terceiros, avançariam.

O Corinthians, campeão do Rio-São Paulo do ano anterior, passou pelo Palmeiras na semifinal e, na decisão, superou o São Paulo, de Rogério Ceni, Kaká e Luis Fabiano, com duas vitórias por 3 a 2.



© Alexandre Battibugli/Placar

PRIMEIRA DIVISÃO - SÉRIE A1 ▶ Disputado de 25 de janeiro a 22 de março 2003

 América-SJRP	 Botafogo-RP	 Corinthians	 Guarani	 Inter de Limeira	 Ituano F.C.	 Juventus	 Marília
 Mogi Mirim	 Palmeiras	 Paulista-JU*	 Ponte Preta	 Portuguesa	 Port. Santista	 Rio Branco-AME	 E.C. Santo André
 Santos	 A.D. São Caetano	 São Paulo	 União Barbarense	 União São João	*O Etti Jundiáí volta a se chamar Paulista F.C.		

CAMPANHA DO CAMPEÃO

1ª FASE

25/01/03	Marília 0x2 Corinthians
29/01/03	Corinthians 1x1 Portuguesa
01/02/03	Botafogo-RP 0x2 Corinthians
09/02/03	Corinthians 0x3 A.D. São Caetano
16/02/03	América-SJRP 2x3 Corinthians
23/02/03	Corinthians 4x1 União São João

CLASSIFICAÇÃO

GRUPO 1	PG	J	V	E	D	GP	GC	SG
1º União Barbarense*	13	6	4	1	1	11	8	3
2º Guarani*	12	6	4	0	2	11	7	4
3º Palmeiras*	11	6	3	2	1	11	9	2
4º Rio Branco-AME	9	6	2	3	1	12	9	3
5º Ituano F.C.	6	6	2	0	4	9	12	-3
6º Ponte Preta	4	6	1	1	4	8	12	-4
7º Mogi Mirim	4	6	1	1	4	7	12	-5

GRUPO 2	PG	J	V	E	D	GP	GC	SG
1º Portuguesa Santista*	16	6	5	1	0	15	2	13
2º São Paulo*	11	6	3	2	1	15	6	9
3º E.C. Santo André*	11	6	3	2	1	9	6	3
4º Santos	10	6	3	1	2	12	9	3
5º Paulista-JU	7	6	2	1	3	9	12	-3
6º Inter de Limeira	4	6	1	1	4	7	21	-13
7º Juventus	0	6	0	0	6	5	17	-12

GRUPO 3	PG	J	V	E	D	GP	GC	SG
1º A.D. São Caetano*	18	6	6	0	0	16	2	14
2º Corinthians*	13	6	4	1	1	12	7	5
3º América-SJRP	10	6	3	1	2	11	8	3
4º Portuguesa	8	6	2	2	2	8	10	-2
5º União São João	4	6	1	1	4	5	11	-6
6º Botafogo-RP	3	6	0	3	3	5	11	-6
7º Marília	2	6	0	2	4	11	19	-8

*Classificados para as Quartas de Final.

QUARTAS DE FINAL

26/02/03 Corinthians 2x1 União Barbarense

SEMIFINAL

05/03/03 Palmeiras 2x2 Corinthians
08/03/03 Corinthians 4x2 Palmeiras

FINAL

16/03/03 Corinthians 3x2 São Paulo
22/03/03 São Paulo 2x3 Corinthians

Local: Estádio do Morumbi, São Paulo

Árbitro: Sálvio Spínola Fagundes Filho (SP)

Gols: Liédson (COR) 21' e Jorge Wagner (COR) 47' 1ºT; Luís Fabiano (SP) 4', Fabiano (SP) 17' e Jorge Wagner (COR) 43' 2ºT.

Cartões Amarelos: Júlio Santos, Fabiano, Rogério Ceni e Itamar (SP); Ricardinho, Fabinho, Vampeta e Anderson (COR).

Cartões Vermelhos: Kléber, Reinaldo e Fábio Simplício (SP).

SP: Rogério Ceni (Roger), Gabriel (Kléber), Júlio Santos, Jean e Fabiano; Júlio Baptista, Fábio Simplício, Ricardinho e Reinaldo; Itamar e Luís Fabiano.

Técnico: Oswaldo de Oliveira.

COR: Doni, Rogério, Fábio Luciano, Anderson e Kléber; Fabinho, Vampeta e Jorge Wagner (Renato); Fumagalli (Roger), Liédson e Gil.

Técnico: Geninho.



ARTILHEIRO

Luís Fabiano
(São Paulo)

8 gols

TORNEIO DE REBAIXAMENTO

	J	V	E	D	GP	GC	PG	SG
1º América-SJRP	6	4	0	2	12	9	12	3
2º Marília	6	3	3	0	10	4	12	6
3º Ponte Preta	6	3	3	0	12	8	12	4
4º Paulista-JU	6	3	1	2	15	9	10	6
5º Mogi Mirim	6	2	3	1	12	10	9	2
6º Ituano F.C.	6	2	2	2	10	8	8	2
7º Portuguesa	6	2	2	2	12	12	8	0
8º União São João	6	2	2	2	5	7	8	-2
9º Juventus	6	2	1	3	5	8	7	-3
10º Rio Branco-AME	6	1	3	2	8	11	6	-3
11º Botafogo-RP*	6	1	1	4	10	16	4	-6
12º Inter de Limeira	6	0	1	5	3	13	1	-10

*Rebolo para decisão do rebaixamento.

PRIMEIRA DIVISÃO - SÉRIE A2 ▶ Disputado de 26 de janeiro a 29 de março de 2003



CAMPANHA DO CAMPEÃO

1ª FASE

26/01/03	Oeste 2x1 Olímpia
30/01/03	Taquaritinga 1x2 Oeste
02/02/03	Rio Preto 2x2 Oeste
05/02/03	Oeste 1x0 Mirassol F.C.
08/02/03	Oeste 0x2 Francana
13/02/03	Comercial-RP 0x3 Oeste
16/02/03	Oeste 2x1 Bandeirante-BIR
19/02/03	Mirassol F.C. 0x1* Oeste
23/02/03	Oeste 1x1 Rio Preto
26/02/03	Oeste 4x2 Taquaritinga
01/03/03	Olímpia 1x3 Oeste
09/03/03	Francana 1x4 Oeste
12/03/03	Oeste 2x1 Comercial-RP
16/03/03	Bandeirante-BIR 2x0 Oeste

*TJD: originalmente 2x2, o Oeste ganhou os pontos da partida.

CLASSIFICAÇÃO

GRUPO 1	PG	J	V	E	D	GP	GC	SG
1º Oeste*	32	14	10	2	2	27	15	12
2º Taquaritinga*	29	14	9	2	3	24	11	13
3º Francana	24	14	7	3	4	26	20	6
4º Olímpia	21	14	6	3	5	24	25	-1
5º Rio Preto	19	14	5	4	5	20	24	-4
6º Bandeirante-BIR	13	14	3	4	7	18	27	-9
7º Comercial-RP	10	14	3	1	10	19	28	-9
8º Mirassol F.C.	9	14	2	3	9	17	25	-8

GRUPO 2	PG	J	V	E	D	GP	GC	SG
1º Atlético Sorocaba*	28	14	8	4	2	25	18	7
2º Matonense*	25	14	6	7	1	22	12	10
3º São Bento-SO	24	14	7	3	4	21	12	9
4º Flamengo-GRU	22	14	6	4	4	21	15	6
5º Nacional	20	14	5	5	4	18	15	3
6º Bragantino	18	14	5	3	6	17	24	-7
7º São José E.C.	14	14	4	2	8	20	28	-8
8º Sãocarlense	3	14	1	0	13	10	30	-20

*Classificados para a Fase Semifinal.

SEMIFINAL

20/03/03	Matonense 1x3 Oeste
23/03/03	Oeste 0x0 Matonense

FINAL

26/03/03	Atlético Sorocaba 1x1 Oeste
29/03/03	Oeste 1x0 Atlético Sorocaba

*O Oeste obteve acesso à Série A1.

O Atlético Sorocaba disputou o rebolo com o Botafogo-RP, o penúltimo colocado da A1, e também obteve acesso.

■ Acesso: Oeste e Atlético Sorocaba

PRIMEIRA DIVISÃO - SÉRIE A3 ▶ Disputado de 26 de janeiro a 30 de março de 2003



CAMPANHA DO CAMPEÃO

1ª FASE

26/01/03 Taubaté 2x1 Palmeiras B
 30/01/03 Ferroviária-ARQ 1x2 Taubaté
 02/02/03 E.C. Osasco 1x1 Taubaté
 05/02/03 Taubaté 2x2 XV de Piracicaba
 09/02/03 Independente 0x1* Taubaté

*TJD: o Independente utilizou jogador irregular e perdeu os pontos [originalmente 1-1].

13/02/03 Taubaté 3x0 Guaratinguetá E.C.
 16/02/03 Rio Claro 0x0 Taubaté
 19/02/03 XV de Piracicaba 1x1 Taubaté
 23/02/03 Taubaté 1x2 E.C. Osasco
 26/02/03 Taubaté 2x2 Ferroviária-ARQ
 01/03/03 Palmeiras B 3x3 Taubaté
 09/03/03 Taubaté 2x0 Independente
 13/03/03 Guaratinguetá E.C. 1x2 Taubaté
 16/03/03 Taubaté 2x1 Rio Claro

CLASSIFICAÇÃO

GRUPO 1	PG	J	V	E	D	GP	GC	SG
1º A.E. Araçatuba*	29	14	8	5	1	30	10	20
2º Sertãozinho*	26	14	7	5	2	26	15	11
3º Jaboticabal	22	14	6	4	4	27	22	5
4º Noroeste	21	14	5	6	3	26	17	9
5º Barretos E.C.	21	14	5	6	3	20	12	8
6º XV de Jaú	18	14	5	3	6	12	19	-7
7º Inter-BB	15	14	4	3	7	19	29	-10
8º Paraguaçuense	0	14	0	0	14	7	43	-36

GRUPO 2	PG	J	V	E	D	GP	GC	SG
1º Taubaté*	27	14	7	6	1	24	15	9
2º Palmeiras B*	24	14	7	3	4	31	18	13
3º Guaratinguetá E.C.	23	14	7	2	5	25	20	5
4º XV de Piracicaba	22	14	6	4	4	22	19	3
5º Rio Claro	17	14	5	2	7	18	21	-3
6º E.C. Osasco	16	14	4	4	6	17	21	-4
7º Independente	14	14	4	2	8	17	27	-10
8º Ferroviária-ARQ	12	14	3	3	8	18	31	-13

*Classificados para a Fase Semifinal.

SEMIFINAL

21/03/03 Sertãozinho 1x0 Taubaté
 24/03/03 Taubaté 3x2 Sertãozinho

FINAL

27/03/03 Taubaté 2x0 A.E. Araçatuba
 30/03/03 A.E. Araçatuba 1x3 Taubaté

■ Acesso: Taubaté e A.E. Araçatuba

SEGUNDA DIVISÃO - SÉRIE B1 ▶ Disputado de 06 de abril a 26 de outubro de 2003



Batatais



Capivariano



ECUS



Fernandópolis



Guarulhos



E.C. Lemense



Linense



Mauaense



Monte Azul



Palestra S.B.



Primavera



Santa-Ritense



Tupã



Velo Clube



XV de Caraguá



União de Mogi

Obs.: Garça F.C. e Guapira desistiram de disputar a competição.

CAMPANHA DO CAMPEÃO

1ª FASE

06/04/03 ECUS 4x0 Mauaense
 12/04/03 Mauaense 2x3 Primavera
 27/04/03 Guarulhos 0x2 Mauaense
 03/05/03 Mauaense 1x1 Capivariano
 18/05/03 XV de Caraguá 2x4 Mauaense
 24/05/03 Palestra S.B. 5x1 Mauaense
 31/05/03 Mauaense 1x0 União de Mogi
 07/06/03 Mauaense 1x1 ECUS
 15/07/03 Primavera 1x0 Mauaense
 21/06/03 Mauaense 2x1 Guarulhos
 29/06/03 Capivariano 1x1 Mauaense
 05/06/03 Mauaense 3x2 XV de Caraguá
 12/07/03 Mauaense 0x0 Palestra S.B.
 20/07/03 União de Mogi 0x1 Mauaense

CLASSIFICAÇÃO

GRUPO 1	PG	J	V	E	D	GP	GC	SG
1º Linense*	29	14	8	5	1	32	16	16
2º Santa-Ritense**	26	14	8	2	4	21	14	7
3º Batatais*	19	14	5	4	5	16	16	0
4º Tupã*	19	14	4	7	3	18	16	2
5º Velo Clube*	18	14	5	3	6	18	24	-6
6º Monte Azul	15	14	4	3	7	14	21	-7
7º Fernandópolis	13	14	3	4	7	24	27	-3
8º E.C. Lemense	13	14	3	4	7	18	27	-9

GRUPO 2	PG	J	V	E	D	GP	GC	SG
1º ECUS*	32	14	9	5	0	32	7	25
2º Primavera*	27	14	8	3	3	21	11	10
3º Capivariano*	22	14	6	4	4	22	21	1
4º Mauaense*	22	14	6	4	4	19	21	-2
5º Palestra-SB	16	14	3	7	4	20	19	1
6º União de Mogi	14	14	3	5	6	14	16	-2
7º XV de Caraguá	11	14	3	2	9	18	32	-14
8º Guarulhos	7	14	1	4	9	6	25	-19

*Classificados para a Fase Final. **A Santa-Ritense perdeu a vaga por não ter estádio em condição e foi substituída pelo Velo Clube.

FASE FINAL

26/07/03 Mauaense 1x0 Capivariano
 01/08/03 Linense 3x0 Mauaense
 09/08/03 Mauaense 3x0 Primavera
 17/08/03 Velo Clube 1x1 Mauaense
 23/08/03 Mauaense 3x2 ECUS
 30/08/03 Mauaense 1x0 Batatais
 05/09/03 Tupã 0x0 Mauaense
 14/09/03 Capivariano 0x2 Mauaense
 20/09/03 Mauaense 5x2 Linense
 28/09/03 Primavera 0x0 Mauaense
 04/10/03 Mauaense 1x1 Velo Clube
 12/10/03 ECUS 1x2 Mauaense
 19/10/03 Batatais 0x2 Mauaense
 26/10/03 Mauaense 6x0 Tupã

CLASSIFICAÇÃO FINAL

	PG	J	V	E	D	GP	GC	SG
1º Mauaense	31	14	9	4	1	27	10	17
2º Primavera	26	14	8	2	4	21	18	3
3º Linense	25	14	8	1	5	32	24	8
4º ECUS	21	14	6	3	5	17	15	2
5º Capivariano	15	14	4	3	7	15	24	-9
6º Batatais	14	14	4	2	8	20	23	-3
7º Tupã	12	14	3	3	8	9	-11	-2
8º Velo Clube	12	14	2	6	6	17	24	-7

SEGUNDA DIVISÃO - SÉRIE B2 ▶ Disputado de 14 de abril a 24 de novembro de 2003

							
Águas de Lindóia	Campinas	Sport Campo Limpo Pta.**	Elosport	G.R. Barueri*	Guaçuano	Guarujá	Itararé*
							
Jabaquara	C.A. Jalesense	Joseense	Lençoense	Penapolense	Pirassununguense	Radium	Serra Negra F.C.

*Corinthians B, Palmeirinha, Ponte Preta Sumaré e Portuguesa B desistiram antes do início da competição. Outras duas vagas surgiram, pois Guarulhos e XV de Caraguá permaneceram na Série B1 após a desistência de Garça e Guapira. **O S.C. Paulista de Caieiras retorna à cidade de Campo Limpo Paulista e ao antigo nome.

CAMPANHA DO CAMPEÃO

1ª FASE

12/04/03	C.A. Jalesense	0x0	Lençoense
25/04/03	Guaçuano	1x3	C.A. Jalesense
03/05/03	C.A. Jalesense	2x1	Radium
18/05/03	Pirassununguense	3x1	C.A. Jalesense
23/05/03	Penapolense	1x2	C.A. Jalesense
31/05/03	C.A. Jalesense	3x6	Águas de Lindóia
07/06/03	Serra Negra F.C.	2x1	C.A. Jalesense
15/06/03	Lençoense	1x4	C.A. Jalesense
21/06/03	C.A. Jalesense	2x1	Guaçuano
29/06/03	Radium	0x1	C.A. Jalesense
05/07/03	C.A. Jalesense	2x2	Pirassununguense
09/07/03	C.A. Jalesense	1x0	Penapolense
12/07/03	Águas de Lindóia	2x0	C.A. Jalesense
20/07/03	C.A. Jalesense	2x0	Serra Negra F.C.

CLASSIFICAÇÃO

GRUPO 1	PG	J	V	E	D	GP	GC	SG
1º C.A. Jalesense*	26	14	8	2	4	24	20	4
2º Águas de Lindóia*	26	14	7	5	2	27	15	12
3º Serra Negra F.C.*	23	14	7	2	5	25	20	5
4º Pirassununguense*	21	14	6	3	5	25	20	5
5º Penapolense	20	14	6	2	6	20	18	2
6º Lençoense	16	14	4	4	6	17	25	-8
7º Guaçuano	12	14	3	3	8	12	25	-13
8º Radium**	11	14	2	5	7	13	20	-7

GRUPO 2	PG	J	V	E	D	GP	GC	SG
1º Itararé*	34	14	11	1	2	40	13	27
2º G.R. Barueri*	28	14	8	4	2	32	15	17
3º Elosport*	22	14	7	1	6	29	28	1
4º Joseense*	18	14	5	3	6	21	21	0
5º Jabaquara	18	14	5	3	6	18	24	-6
6º Campinas	17	14	5	2	7	17	24	-7
7º Sport Campo Limpo Pta.	17	14	5	2	7	19	27	-8
8º Guarujá**	5	14	1	2	11	14	38	-24

*Classificados para a Fase Final.

**Radium e Guarujá seriam rebaixados à Série B3 de 2004. Mas, como a FPF decidiu cancelar a competição, os clubes permaneceram na B2.

FASE FINAL

03/08/03	Elosport	2x2	C.A. Jalesense
06/08/03	C.A. Jalesense	1x0	G.R. Barueri
09/08/03	Serra Negra F.C.	0x2	C.A. Jalesense
16/08/03	C.A. Jalesense	3x1	Pirassununguense
24/08/03	Joseense	1x2	C.A. Jalesense
31/08/03	Itararé	4x0	C.A. Jalesense
06/09/03	C.A. Jalesense	0x2	Águas de Lindóia
13/09/03	C.A. Jalesense	2x1	Elosport
21/09/03	G.R. Barueri	1x1	C.A. Jalesense
27/09/03	C.A. Jalesense	6x1	Serra Negra F.C.
05/10/03	Pirassununguense	1x2	C.A. Jalesense
11/10/03	C.A. Jalesense	1x1	Joseense
18/10/03	C.A. Jalesense	3x0	Itararé
26/10/03	Águas de Lindóia	0x0	C.A. Jalesense

CLASSIFICAÇÃO FINAL

	PG	J	V	E	D	GP	GC	SG
1º C.A. Jalesense	28	14	8	4	2	25	15	10
2º G.R. Barueri	27	14	8	3	3	22	10	12
3º Águas de Lindóia	26	14	7	5	2	26	11	15
4º Elosport	18	14	5	3	6	22	25	-3
5º Itararé	18	14	4	6	4	24	24	0
6º Joseense	13	14	3	4	7	23	28	-5
7º Pirassununguense	12	14	3	3	8	17	26	-9
8º Serra Negra F.C.	10	14	2	4	8	12	32	-20



Assisense



Força



Ginásio Pinhalense



DERAC/
Itapetininga



Jacareí



Prudentino



Ranchariense



Santacruzense



São Vicente



Taboão da Serra



Tanabi



S.E. Votuporanga

CAMPANHA DO CAMPEÃO

1ª FASE

27/04/03 Taboão da Serra 0x4 Força
 04/05/03 Força 0x4 Jacareí
 18/05/03 Força 1x0 São Vicente
 25/05/03 Ginásio Pinhalense 1x1 Força
 01/06/03 Força 2x1 DERAC/Itapetininga
 08/06/03 Força 0x0 Taboão da Serra
 15/06/03 Jacareí 2x0 Força
 22/06/03 São Vicente 2x2 Força
 29/06/03 Força 2x0 Ginásio Pinhalense
 06/07/03 DERAC/Itapetininga 0x1* Força

*TJD: o Itapetininga perdeu os pontos por utilizar jogador irregular (originalmente 1-0).

CLASSIFICAÇÃO

GRUPO 1	PG	J	V	E	D	GP	GC	SG
1º Tanabi*	23	10	7	2	1	22	10	12
2º Santacruzense**	20	10	6	2	2	11	11	0
3º S.E. Votuporanga*	14	10	4	2	4	18	11	7
4º Prudentino*	10	10	3	1	6	14	16	-2
5º Ranchariense	9	10	3	0	7	8	21	-13
6º Assisense	9	10	2	3	5	11	15	-4

GRUPO 2	PG	J	V	E	D	GP	GC	SG
1º Jacareí*	20	10	6	2	2	27	7	20
2º Força*	18	10	5	3	2	13	10	3
3º São Vicente*	17	10	5	2	3	25	16	9
4º DERAC/Itapetininga	14	10	4	2	4	15	12	3
5º Ginásio Pinhalense	10	10	3	1	6	13	25	-12
6º Taboão da Serra	5	10	1	2	7	4	27	-23

*Classificados para a Fase Final.

**A Santacruzense perdeu a vaga por não ter estádio em condições e foi substituído pelo Prudentino.

FASE FINAL

20/07/03 S.E. Votuporanga 0x3 Força
 30/07/03 Força 1x0 São Vicente
 03/08/03 Prudentino 0x2 Força
 08/08/03 Tanabi 2x0 Força
 17/08/03 Prudentino 0x3 Tanabi
 24/08/03 Força 2x0 S.E. Votuporanga
 31/08/03 São Vicente 1x2 Força
 07/09/03 Força 0x0 Prudentino
 14/09/03 Força 3x1 Tanabi
 21/09/03 Jacareí 1x2 Força

CLASSIFICAÇÃO FINAL

	PG	J	V	E	D	GP	GC	SG
1º Força*	25	10	8	1	1	18	5	13
2º Tanabi*	22	10	7	1	2	21	8	13
3º São Vicente	10	10	2	4	4	16	18	-2
4º S.E. Votuporanga	9	10	2	3	5	8	15	-7
5º Prudentino	9	10	2	3	5	7	16	-9
6º Jacareí	8	10	2	2	6	7	15	-8

*O Força (campeão) e o Tanabi obtiveram acesso à Série B2. Posteriormente, em 2004, a FPF reorganizou as divisões e cancelou a Série B3. Todas as equipes tiveram vaga na B2.

2004

LIGA	1ª DIVISÃO	2ª DIVISÃO	3ª DIVISÃO	4ª DIVISÃO	5ª DIVISÃO
 FPF	 A.D. São Caetano	 Inter de Limeira	 Sertãozinho	 Monte Azul	 Taboão da Serra

São Caetano pinta o Estado de azul

O Paulistão de 2004 teve, pelo segundo ano consecutivo, 21 equipes na disputa pelo título, que consagrou um time que, com trabalho consistente, vinha batendo na trave nos anos anteriores.

Duas vezes vice-campeão brasileiro em 2000 e 2001, e vice da Libertadores da América na temporada seguinte, ante o Olimpia-PAR, o São Caetano, enfim, desencantou.

Sob a batuta de Muricy Ramalho, que àquela época ainda se firmava como um treinador de ponta, o clube do ABC paulista, com apenas 15 anos de fundação, pavimentou sem questionamentos o caminho para o título. Eliminou o São Paulo nas quartas de final, em jogo único no Morumbi. Na semi, após empatar o jogo de ida em 3 a 3, bateu o Santos com um placar incontestável: 4 a 0 no Anacleto Campanella.

A final foi um confronto com o Paulista, de Jundiaí. Duas vitórias selaram o título para o time que contava com o volante Mineiro, que, no ano seguinte, faria o gol do título mundial para o São Paulo.



© Alexandre Battibugli/Placar

PRIMEIRA DIVISÃO - SÉRIE A1 ▶ Disputado de 21 de janeiro a 18 de abril 2004

 América-SJRP	 Atlético Sorocaba	 Corinthians	 Guarani	 Ituano F.C.	 Juventus	 Marília	 Mogi Mirim
 Oeste	 Palmeiras	 Paulista-JU	 Ponte Preta	 Portuguesa	 Port. Santista	 Rio Branco-AME	 E.C. Santo André
 Santos	 A.D. São Caetano	 São Paulo	 União Barbarense	 União São João			

CAMPANHA DO CAMPEÃO

1ª FASE

21/01/04	A.D. São Caetano	3x2	Mogi Mirim
25/01/04	Santos	1x1	A.D. São Caetano
28/01/04	A.D. São Caetano	0x0	E.C. Santo André
01/02/04	Guarani	1x1	A.D. São Caetano

08/02/04	Oeste	2x2	A.D. São Caetano
15/02/04	A.D. São Caetano	0x1	Marília
21/02/04	A.D. São Caetano	1x0	Palmeiras
28/02/04	Ituano F.C.	2x3	A.D. São Caetano
07/03/04	A.D. São Caetano	5x1	Paulista JU
14/03/04	União São João	0x1	A.D. São Caetano

CLASSIFICAÇÃO

GRUPO 1	PG	J	V	E	D	GP	GC	SG
1º São Paulo*	25	9	8	1	0	21	5	16
2º Portuguesa Santista*	15	9	4	3	2	13	14	-1
3º Ponte Preta*	13	9	3	4	2	12	9	3
4º União Barbarense*	13	9	3	4	2	8	9	-1
5º Rio Branco-AME	12	9	4	0	5	10	10	0
6º América-SJRP	12	9	3	3	3	12	10	2
7º Portuguesa	10	9	2	4	3	14	16	-2
8º Atlético Sorocaba	9	9	2	3	4	12	16	-4
9º Corinthians	8	9	2	2	5	9	12	-3
10º Juventus	6	9	2	0	7	13	23	-10

GRUPO 2	PG	J	V	E	D	GP	GC	SG
1º Santos*	23	10	7	2	1	27	13	14
2º Paulista-JU*	22	10	7	1	2	24	17	7
3º Palmeiras*	20	10	6	2	2	25	13	12
4º A.D. São Caetano*	19	10	5	4	1	17	10	7
5º E.C. Santo André	17	10	5	2	3	20	19	1
6º Marília	17	10	5	2	3	17	16	1
7º Ituano F.C.	10	10	3	1	6	13	15	-2
8º Guarani	8	10	1	5	4	12	19	-7
9º Mogi Mirim	5	10	1	2	7	11	20	-9
10º União São João	1	10	0	1	9	14	35	-21
11º Oeste**	-4	10	2	2	4	19	22	-3

*Classificados para as Quartas de Final. **O Oeste perdeu 12 pontos por utilizar atletas irregulares.

QUARTAS DE FINAL

21/03/04 São Paulo 0x2 A.D. São Caetano
 28/03/04 Santos 3x3 A.D. São Caetano

SEMIFINAL

03/04/04 A.D. São Caetano 4x0 Santos

FINAL

11/04/04 Paulista 1x3 A.D. São Caetano
 18/04/04 A.D. São Caetano 2x0 Paulista

Local: Estádio do Pacaembu, São Paulo.

Árbitro: Sálvio Spínola Fagundes Filho.

Gols: Marcinho 20' 1ºT; Mineiro 43' 2ºT.

SC: Silvio Luiz; Anderson Lima, Dininho, Serginho e Triguinho; Marcelo Mattos, Mineiro, Gilberto e Marcinho (Lucio Flavio); Euller (Warley)

e Fabrício Carvalho (Fabio Santos).

Técnico: Muricy Ramalho.

PAU: Marcio; Lucas, Danilo, Asprilla e Galego; Alemão, Umberto (Marcio Mossoró), Ailton (Fabio Mello) e Canindé; Izaías e João Paulo (Davi).

Técnico: Armelino Donizetti Quagliato, "Zetti".

**ARTILHEIRO**

Vagner Love
(Palmeiras)

12 gols

PRIMEIRA DIVISÃO - SÉRIE A2 ▶ Disputado de 25 de janeiro a 29 de março de 2004



A.E. Araçatuba



Bandeirante-BIR



Bragantino



Botafogo-RP



Comercial-RP



Flamengo-GRU



Francana



Inter de Limeira



Matonense



Nacional



Olimpia



Rio Preto



São Bento-SO



São José E.C.



Taquaritinga



Taubaté

CAMPANHA DO CAMPEÃO**1ª FASE**

25/01/04 Taubaté 1x2 Inter de Limeira
 01/02/04 Inter de Limeira 1x1 Flamengo-GRU
 07/02/04 São Bento-SO 0x2 Inter de Limeira
 15/02/04 Inter de Limeira 2x0 Bragantino
 21/02/04 São José E.C. 2x2 Inter de Limeira
 29/02/04 Matonense 0x2 Inter de Limeira
 03/03/04 Inter de Limeira 2x1 Nacional
 06/03/04 Inter de Limeira 1x2 Taubaté
 10/03/04 Flamengo-GRU 1x0 Inter de Limeira
 14/03/04 Inter de Limeira 1x1 São Bento-SO
 20/03/04 Bragantino 2x3 Inter de Limeira
 24/03/04 Inter de Limeira 1x0 São José E.C.
 28/03/04 Inter de Limeira 4x0 Matonense
 04/04/04 Nacional 3x0 Inter de Limeira

CLASSIFICAÇÃO

GRUPO 1	PG	J	V	E	D	GP	GC	SG
1º Francana*	25	14	8	1	5	20	16	4
2º Botafogo-RP*	24	14	7	3	4	25	16	9
3º Bandeirante-BIR*	22	14	7	1	6	21	22	-1
4º Taquaritinga*	22	14	6	4	4	18	12	6
5º Comercial-RP	19	14	5	4	5	28	23	5
6º Olímpia	18	14	5	3	6	22	26	-4
7º A.E. Araçatuba	17	14	4	5	5	13	18	-5
8º Rio Preto	9	14	2	3	9	10	24	-14

GRUPO 2	PG	J	V	E	D	GP	GC	SG
1º Inter de Limeira*	27	14	8	3	3	23	14	9
2º Nacional*	26	14	8	2	4	25	19	6
3º Taubaté*	25	14	8	1	5	29	18	11
4º Flamengo-GRU*	25	14	7	4	3	24	19	5
5º São Bento-SO	23	14	7	2	5	22	14	8
6º Matonense	17	14	5	2	7	15	24	-9
7º Bragantino	9	14	2	3	9	13	23	-10
8º São José E.C.	6	14	1	3	10	10	30	-20

*Classificados para a 2ª fase.

2ª FASE

11/04/04 Flamengo-GRU 2x0 Inter de Limeira
 17/04/04 Inter de Limeira 2x2 Bandeirante-BIR
 21/04/04 Botafogo-RP 1x1 Inter de Limeira
 25/04/04 Inter de Limeira 1x1 Botafogo-RP
 28/04/04 Bandeirante-BIR 0x1 Inter de Limeira
 02/05/04 Inter de Limeira 2x0 Flamengo-GRU

GRUPO 3	PG	J	V	E	D	GP	GC	SG
1º Taubaté*	9	6	2	3	1	7	6	1
2º Taquaritinga*	9	6	2	3	1	7	6	1
3º Nacional	8	6	2	2	2	9	7	2
4º Francana	5	6	1	2	3	6	10	-4

GRUPO 4	PG	J	V	E	D	GP	GC	SG
1º Flamengo-GRU*	13	6	4	1	1	10	7	3
2º Inter de Limeira*	9	6	2	3	1	7	6	1
3º Botafogo-RP	6	6	1	3	2	11	11	0
4º Bandeirante-BIR	3	6	0	3	3	12	16	-4

*Classificados para a Fase Final.

FASE FINAL

08/05/04 Inter de Limeira 1x0 Taubaté
 12/05/04 Flamengo-GRU 0x1 Inter de Limeira
 15/05/04 Taquaritinga 4x3 Inter de Limeira
 19/05/04 Inter de Limeira 3x1 Taquaritinga
 23/05/04 Inter de Limeira 2x1 Flamengo-GRU
 30/05/04 Taubaté 2x0 Inter de Limeira

CLASSIFICAÇÃO FINAL

	PG	J	V	E	D	GP	GC	SG
1º Inter de Limeira	12	6	4	0	2	10	8	2
2º Taubaté	10	6	3	1	2	5	4	1
3º Taquaritinga	10	6	3	1	2	9	11	-2
4º Flamengo-GRU	3	6	1	0	5	7	8	-1

PRIMEIRA DIVISÃO - SÉRIE A3 ▶ Disputado de 01 de fevereiro a 27 de junho de 2004



CAMPANHA DO CAMPEÃO

1ª FASE

01/02/04	Sertãozinho 2x0 XV de Jaú
08/02/04	Noroeste 2x0 Sertãozinho
15/02/04	Sertãozinho 3x1 Mirassol F.C.
29/02/04	Jaboticabal 1x2 Sertãozinho
07/03/04	São carlense 0x0 Sertãozinho
14/03/04	Sertãozinho 5x0 Inter-BB
21/03/04	Barretos E.C. 2x4 Sertãozinho
28/03/04	XV de Jaú 2x4 Sertãozinho
04/04/04	Sertãozinho 3x1 Noroeste
18/04/04	Mirassol F.C. 2x1 Sertãozinho
21/04/04	Sertãozinho 4x1 Jaboticabal
25/04/04	Sertãozinho 3x0 São carlense
01/05/04	Barretos E.C. 1x1 São carlense
08/05/04	Sertãozinho 2x0 Barretos E.C.

CLASSIFICAÇÃO

GRUPO 1	PG	J	V	E	D	GP	GC	SG
1º Sertãozinho*	34	14	11	1	2	36	14	22
2º Mirassol F.C.*	28	14	9	1	4	24	16	8
3º Noroeste*	23	14	6	5	3	23	19	4
4º Barretos E.C.*	19	14	5	4	5	21	21	0
5º XV de Jaú	17	14	5	2	7	20	23	-3
6º Jaboticabal	15	14	4	3	7	17	25	-8
7º Inter-BB	13	14	3	4	7	10	18	-8
8º São carlense	8	14	2	2	10	11	26	-15

GRUPO 2	PG	J	V	E	D	GP	GC	SG
1º XV de Piracicaba*	25	14	7	4	3	23	17	6
2º Guaratinguetá E.C.*	24	14	7	3	4	28	25	3
3º Primavera*	20	14	4	8	2	20	16	4
4º E.C. Osasco*	19	14	4	7	3	21	17	4
5º Independente	16	14	4	4	6	20	29	-9
6º Mauaense	15	14	4	3	7	21	25	-4
7º Palmeiras B	15	14	3	6	5	17	19	-2
8º Rio Claro	14	14	3	5	6	22	24	-2

*Classificados para a 2ª fase.

2ª FASE

16/05/04	Barretos E.C. 0x0 Sertãozinho
23/05/04	Sertãozinho 2x1 Primavera
30/05/04	Guaratinguetá E.C. 2x2 Sertãozinho
06/06/04	Sertãozinho 2x0 Guaratinguetá E.C.
13/06/04	Primavera 1x2 Sertãozinho
20/06/04	Sertãozinho 1x1 Barretos E.C.

CLASSIFICAÇÃO

GRUPO 3	PG	J	V	E	D	GP	GC	SG
1º Sertãozinho*	12	6	3	3	0	9	5	4
2º Guaratinguetá	9	6	2	3	1	8	7	1
3º Barretos E.C.	9	6	2	3	1	5	5	0
4º Primavera	1	6	0	1	5	5	10	-5

GRUPO 4	PG	J	V	E	D	GP	GC	SG
1º Mirassol F.C.*	13	6	4	1	1	14	7	7
2º Noroeste	8	6	2	2	2	7	8	-1
3º XV de Piracicaba	7	6	2	1	3	6	9	-3
4º E.C. Osasco	6	6	2	0	4	9	12	-3

*Classificados para a Final.

FINAL

27/06/04	Sertãozinho 3x0 Mirassol F.C.
----------	-------------------------------

SEGUNDA DIVISÃO - SÉRIE B1 ▶ Disputado de 14 de março a 26 de setembro de 2004



CAMPANHA DO CAMPEÃO

1ª FASE

14/03/04	Linense 1x1 Monte Azul
21/03/04	Monte Azul 5x2 C.A. Jalesense
28/03/04	Monte Azul 1x1 Fernandópolis
04/04/04	Paraguaçuense 0x2 Monte Azul
18/04/04	Monte Azul 0x1 Ferroviária-ARQ
25/04/04	Batatais 1x3 Monte Azul
02/05/04	Monte Azul 5x1 Tupã
08/05/04	Monte Azul 3x1 Linense
16/05/04	C.A. Jalesense 2x0 Monte Azul
23/05/04	Fernandópolis 2x2 Monte Azul
30/05/04	Monte Azul 3x0 Paraguaçuense
06/06/04	Ferroviária-ARQ 1x2 Monte Azul
13/06/04	Monte Azul 5x0 Batatais
20/06/04	Tupã 1x1 Monte Azul

CLASSIFICAÇÃO

GRUPO 1	PG	J	V	E	D	GP	GC	SG
1º Ferroviária-ARQ*	31	14	10	1	3	40	10	30
2º Monte Azul*	28	14	8	4	2	33	14	19
3º Linense*	27	14	8	3	3	30	19	11
4º C.A. Jalesense*	24	14	7	3	4	22	20	2
5º Fernandópolis	21	14	6	3	5	19	22	-3
6º Batatais	17	14	5	2	7	21	22	-1
7º Tupã	8	14	2	2	10	18	40	-22
8º Paraguaçuense	3	14	1	0	13	8	44	-36

GRUPO 2	PG	J	V	E	D	GP	GC	SG
1º ECUS*	29	14	9	2	3	25	9	16
2º G.R. Barueri*	24	14	6	6	2	28	16	12
3º Santa-Ritense*	23	14	7	2	5	28	23	5
4º Palestra S.B.*	22	14	7	1	6	25	28	-3
5º Velo Clube	20	14	5	5	4	20	17	3
6º XV de Caraguá	14	14	3	5	6	14	22	-8
7º União Mogi	12	14	2	6	6	13	19	-6
8º Capivariano	9	14	2	3	9	12	31	-19

*Classificados para a Fase Final.

FASE FINAL

27/06/04 Santa-Ritense 1x1 Monte Azul
 04/07/04 Monte Azul 3x1 Linense
 11/07/04 Monte Azul 2x1 ECUS
 18/07/04 G.R. Barueri 2x0 Monte Azul
 24/07/04 Monte Azul 1x1 Ferroviária-ARQ
 01/08/04 Palestra S.B. 0x4 Monte Azul
 07/08/04 Monte Azul 2x0 C.A. Jalesense
 15/08/04 C.A. Jalesense 0x4 Monte Azul
 22/08/04 Monte Azul 5x0 Palestra S.B.
 29/08/04 Ferroviária-ARQ 2x2 Monte Azul
 04/09/04 Monte Azul 4x1 Grêmio Barueri
 12/09/04 ECUS 1x1 Monte Azul
 17/09/04 Linense 0x2 Monte Azul
 26/09/04 Monte Azul 2x0 Santa-Ritense

CLASSIFICAÇÃO FINAL

	PG	J	V	E	D	GP	GC	SG
1º Monte Azul	31	14	9	4	1	33	10	23
2º Ferroviária-ARQ	27	14	8	3	3	23	9	14
3º ECUS	27	14	8	3	3	20	8	12
4º G.R. Barueri	25	14	8	1	5	25	19	6
5º Linense	16	14	5	1	8	20	27	-7
6º C.A. Jalesense	15	14	4	3	7	13	22	-9
7º Santa-Ritense	11	14	3	2	9	11	23	-12
8º Palestra S.B.*	1	14	2	1	11	13	40	-27

*O Palestra S.B. perdeu 6 pontos.

SEGUNDA DIVISÃO - SÉRIE B2 ▶ Disputado de 18 de abril a 30 de outubro de 2004



*O C.A. Catanduvense passa a se chamar G. Catanduvense de F.

CAMPANHA DO CAMPEÃO

1ª FASE

18/04/04 Osasco F.C. 0x2 Taboão da Serra
 24/04/04 Taboão da Serra 2x1 Itararé
 02/05/04 Barcelona 0x0 Taboão da Serra
 15/05/04 Taboão da Serra 4x1 Guarujá
 22/05/04 Taboão da Serra 1x0 Jabaquara
 29/05/04 Guarulhos 3x3 Taboão da Serra
 05/06/04 Taboão da Serra 2x4 São Vicente
 12/06/04 Taboão da Serra 2x1 Osasco F.C.
 20/06/04 Itararé 1x1 Taboão da Serra
 27/06/04 Jabaquara 0x1 Taboão da Serra
 03/07/04 Taboão da Serra 7x1 Guarulhos
 09/07/04 São Vicente 2x0 Taboão da Serra
 17/07/04 Guarujá 0x3 Taboão da Serra
 25/07/04 Taboão da Serra 3x1 Barcelona

CLASSIFICAÇÃO

GRUPO 1	PG	J	V	E	D	GP	GC	SG
1º Assisense*	29	14	8	5	1	21	8	13
2º S.E. Votuporanga*	24	14	7	3	4	19	17	2
3º Penapolense*	24	14	6	6	2	28	13	15
4º Osvaldo Cruz F.C.*	22	14	6	4	4	28	22	6
5º Prudentino	18	14	5	3	6	15	15	0
6º Tanabi	18	14	5	3	6	13	14	-1
7º Garça F.C.**	4	14	2	4	8	10	24	-14
8º Santacruzense**	2	14	2	2	10	8	29	-21

GRUPO 2	PG	J	V	E	D	GP	GC	SG
1º Catanduvense*	31	14	9	4	1	36	15	21
2º Lençoense*	28	14	8	4	2	27	20	7
3º Ginásio Pinhalense*	24	14	6	6	2	31	22	9
4º Pirassununguense*	21	14	6	3	5	26	20	6
5º Palmeirinha**	18	14	7	3	4	33	22	11
6º Guarani-SUM	12	14	4	0	10	14	32	-18
7º E.C. Lemense	12	14	3	3	8	21	37	-16
8º Radium	3	14	0	3	11	11	31	-20

GRUPO 3	PG	J	V	E	D	GP	GC	SG
1º Serra Negra F.C.*	20	12	4	8	0	17	10	7
2º Campinas*	19	12	4	7	1	20	11	9
3º Jacareí*	18	12	4	6	2	18	9	9
4º Águas de Lindóia*	17	12	4	5	3	15	16	-1
5º Guaçuano	16	12	4	4	4	17	18	-1
6º Força	11	12	2	5	5	12	16	-4
7º Joseense	6	12	1	3	8	7	26	-19

GRUPO 4	PG	J	V	E	D	GP	GC	SG
1º Taboão da Serra*	30	14	9	3	2	31	15	16
2º Itararé*	28	14	8	4	2	38	16	22
3º São Vicente*	27	14	8	3	3	33	18	15
4º Jabaquara*	23	14	7	2	5	23	18	5
5º Barcelona	21	14	5	6	3	25	18	7
6º Guarujá	11	14	3	2	9	15	33	-18
7º Guarulhos**	3	14	1	6	7	23	45	-22
8º Osasco F.C.**	1	14	1	2	11	10	35	-25

*Classificados para a 2ª Fase.

**Garça, Santacruzense, Palmeirinha, Guarulhos e Osasco perderam 6 pontos.

2ª FASE

01/08/04 Jacareí 0x2 Taboão da Serra
 07/08/04 Taboão da Serra 1x1 Campinas
 15/08/04 Jabaquara 0x0 Taboão da Serra
 21/08/04 Taboão da Serra 2x0 Jabaquara
 29/08/04 Campinas 6x0 Taboão da Serra
 04/09/04 Taboão da Serra 2x1 Jacareí

CLASSIFICAÇÃO

GRUPO 5	PG	J	V	E	D	GP	GC	SG
1º Assisense*	14	6	4	2	0	9	4	5
2º Ginásio Pinhalense*	8	6	2	2	2	10	7	3
3º Osvaldo Cruz F.C.	6	6	2	0	4	6	12	-6
4º Lençense	5	6	1	2	3	6	8	-2

GRUPO 6	PG	J	V	E	D	GP	GC	SG
1º Catanduense*	13	6	4	1	1	19	6	13
2º S.E. Votuporanga*	9	6	3	0	3	9	13	-4
3º Pirassununguense	8	6	2	2	2	10	9	1
4º Penapolense	4	6	1	1	4	7	17	-10

GRUPO 7	PG	J	V	E	D	GP	GC	SG
1º Itararé*	13	6	4	1	1	11	4	7
2º São Vicente*	10	6	3	1	2	11	10	1
3º Águas de Lindóia	8	6	2	2	2	15	10	5
4º Serra Negra F.C.	2	6	0	2	4	5	18	-13

GRUPO 8	PG	J	V	E	D	GP	GC	SG
1º Taboão da Serra*	11	6	3	2	1	7	8	-1
2º Campinas*	8	6	1	5	0	9	3	6
3º Jabaquara	7	6	1	4	1	2	3	-1
4º Jacareí	3	6	0	3	3	4	8	-4

*Classificados para a 3ª fase.

3ª FASE

12/09/04 São Vicente 1x0 Taboão da Serra
 18/09/04 Taboão da Serra 3x1 Gin. Pinhalense
 25/09/04 Taboão da Serra 3x2 Catanduense
 02/10/04 Catanduense 0x1 Taboão da Serra
 10/10/04 Gin. Pinhalense 1x2 Taboão da Serra
 17/10/04 Taboão da Serra 6x3 São Vicente

GRUPO 9	PG	J	V	E	D	GP	GC	SG
1º Itararé*	9	6	3	0	3	10	10	0
2º S.E. Votuporanga	8	6	2	2	2	10	8	2
3º Assisense	8	6	2	2	2	9	9	0
4º Campinas	8	6	2	2	2	9	11	-2

GRUPO 10	PG	J	V	E	D	GP	GC	SG
1º Taboão da Serra*	15	6	5	0	1	15	8	7
2º São Vicente	11	6	3	2	1	9	8	1
3º Catanduense	7	6	2	1	3	9	9	0
4º Ginásio Pinhalense	1	6	0	1	5	6	14	-8

*Classificados para a Final.

FINAL

24/10/04 Itararé 2x1 Taboão da Serra
 30/10/04 Taboão da Serra 3x1 Itararé

2005

LIGA	1ª DIVISÃO	2ª DIVISÃO	3ª DIVISÃO	4ª DIVISÃO
 FPF	 São Paulo	 Juventus	 G.R. Barueri	 São Carlos F.L.

A temporada mágica de Rogério Ceni

O penúltimo Campeonato Paulista jogado em sistema de pontos corridos marcou a última conquista do São Paulo. Naquela temporada, Emerson Leão tinha em mãos o elenco que, meses mais tarde, conquistaria a América e o mundo: Lugano, Mineiro, Danilo, Júnior e companhia. Além, é claro, de Rogério Ceni, que viveu em 2005 provavelmente a melhor temporada de sua carreira.

O título aconteceu de forma até natural, com apenas duas derrotas em 19 rodadas. Na reta final, depois de perder para a Portuguesa no Pacaembu —bastaria uma vitória simples—, o título acabou sendo conquistado em um clássico, mas sem gols.

Na penúltima rodada, o Santos tirou o jogo da Vila Belmiro e segurou o 0 a 0 em Mogi Mirim, mas o resultado foi suficiente para garantir o 21º Paulistão da história do São



© Alexandre Battibugli/Placar

Paulo. No fim, o Tricolor conquistou o título com 45 pontos, oito à frente de Corinthians e Santos, respectivamente vice e terceiro colo-

cado. O atacante da competição foi Finazzi, do América de São José do Rio Preto, que marcou 17 vezes.

PRIMEIRA DIVISÃO - SÉRIE A1 ▶ Disputado de 19 de janeiro a 17 de abril 2005

 América-SJRP	 Atlético Sorocaba	 Corinthians	 Guarani	 Inter de Limeira	 Ituano F.C.	 Marília	 Mogi Mirim
 Palmeiras	 Paulista-JU	 Ponte Preta	 Portuguesa	 Port. Santista	 Rio Branco-AME	 E.C. Santo André	 Santos
 A.D. São Caetano	 São Paulo	 União Barbarense	 União São João				

CAMPANHA DO CAMPEÃO

20/01/05	São Paulo 4x2 Ituano F.C.
23/01/05	América-SJRP 3x4 São Paulo
27/01/05	São Paulo 2x0 Inter de Limeira
30/01/05	São Paulo 2x1 União São João
05/02/05	União Barbarense 2x2 São Paulo
09/02/05	A.D. São Caetano 3x4 São Paulo
12/02/05	São Paulo 4x1 Atlético Sorocaba
20/02/05	Palmeiras 0x3 São Paulo
24/02/05	São Paulo 5x0 Port. Santista
27/02/05	São Paulo 1x0 Corinthians
06/03/05	Paulista-JU 2x2 São Paulo
12/03/05	São Paulo 1x0 Rio Branco-AME
19/03/05	São Paulo 6x0 Marília
23/03/05	Guarani 1x2 São Paulo
26/03/05	São Paulo 3x1 E.C. Santo André
31/03/05	Portuguesa 2x1 São Paulo
03/04/05	Santos 0x0 São Paulo

Local: Estádio Wilson Fernandes de Barros, em Mogi Mirim. **Árbitro:** Wilson Luiz Seneme.

SFC: Henao; Ávalos, Halisson e Domingos; Bóvio, Rogério, Zé Elias (Preto), Rossini e Flavio; William (Fabio Baiano depois Deivid) e Robinho. **Técnico:** Gallo.

SP: Rogério Ceni; Fabão, Lugano e Edcarlos; Cicinho, Mineiro (Renan), Josué, Danilo (Marco Antonio) e Júnior; Grafite e Diego Tardelli (Luizão).

Técnico: Emerson Leão.

09/04/05	São Paulo 1x2 Ponte Preta
17/04/05	Mogi Mirim 1x2 São Paulo

CLASSIFICAÇÃO FINAL

	PG	J	V	E	D	GP	GC	SG	
1º	São Paulo	45	19	14	3	2	49	21	28
2º	Corinthians	37	19	11	4	4	33	15	18
3º	Santos	37	19	10	7	2	38	21	17
4º	E.C. Santo André	33	19	10	3	6	34	27	7
5º	A.D. São Caetano	32	19	10	2	7	35	30	5
6º	Paulista-JU	31	19	9	4	6	33	25	8
7º	Ituano F.C.	28	19	8	4	7	34	34	0
8º	Mogi Mirim	27	19	8	3	8	31	37	-6
9º	Palmeiras	25	19	7	4	8	31	32	-1
10º	Portuguesa	24	19	6	6	7	27	32	-5
11º	Guarani	24	19	6	6	7	20	25	-5
12º	Marília	23	19	6	5	8	26	31	-5
13º	Portuguesa Santista	23	19	6	5	8	19	27	-8
14º	América-SJRP*	22	19	8	4	7	37	30	7
15º	Ponte Preta	22	19	6	4	9	28	33	-5
16º	Rio Branco-AME	21	19	6	3	10	28	34	-6
17º	União Barbarense	20	19	5	5	9	25	30	-5
18º	União São João	20	19	5	5	9	31	47	-16
19º	Atlético Sorocaba	16	19	4	4	11	26	37	-11
20º	Inter de Limeira	12	19	3	3	13	25	42	-17

*O América perdeu 6 pontos.



ARTILHEIRO

Finazzi
(América)

17 gols

PRIMEIRA DIVISÃO - SÉRIE A2 ▶ Disputado de 23 de janeiro a 26 de junho de 2005



CAMPANHA DO CAMPEÃO

1ª FASE

23/01/05	Taubaté 0x1 Juventus
30/01/05	Juventus 5x3 Flamengo-GRU
05/02/05	Nacional 0x0 Juventus
12/02/05	Juventus 4x1 Guaratinguetá E.C.
18/02/05	Noroeste 0x0 Juventus
26/02/05	Juventus 1x2 São Bento-SO
06/03/05	Matonense 0x1 Juventus
12/03/05	Juventus 2x1 Bragantino
18/03/05	Oeste 2x1 Juventus
26/03/05	Juventus 1x0 Taubaté
03/04/05	Flamengo-GRU 1x1 Juventus
09/04/05	Juventus 4x2 Nacional
17/04/05	Guaratinguetá E.C. 1x2 Juventus
23/04/05	Juventus 1x0 Noroeste
27/04/05	São Bento-SO 2x1 Juventus
30/04/05	Juventus 8x1 Matonense
07/05/05	Bragantino 3x2 Juventus
15/05/05	Juventus 3x2 Oeste

CLASSIFICAÇÃO

GRUPO 1	PG	J	V	E	D	GP	GC	SG
1º Comercial-RP*	32	18	9	5	4	24	12	12
2º Bandeirante-BIR*	32	18	8	8	2	34	21	13
3º Mirassol F.C.*	29	18	8	5	5	26	16	10
4º A.E. Araçatuba*	29	18	7	8	3	19	13	6
5º Taquaritinga	27	18	8	3	7	25	25	0
6º Sertãozinho	24	18	6	6	6	25	26	-1
7º Olímpia	23	18	7	2	9	25	28	-3
8º Rio Preto	18	18	4	6	8	19	30	-11
9º Botafogo-RP**	16	18	6	4	8	21	23	-2
10º Francana	9	18	2	3	13	10	34	-24

GRUPO 2	PG	J	V	E	D	GP	GC	SG
1º São Bento-SO*	43	18	13	4	1	33	12	21
2º Juventus*	36	18	11	3	4	38	21	17
3º Bragantino*	32	18	9	5	4	34	21	13
4º Noroeste*	32	18	9	5	4	27	14	13
5º Taubaté	30	18	9	3	6	31	19	12
6º Nacional	27	18	7	6	5	25	20	5
7º Oeste	20	18	6	2	10	30	30	0
8º Guaratinguetá E.C.	15	18	3	6	9	18	32	-14
9º Flamengo-GRU	11	18	2	5	11	26	40	-14
10º Matonense***	-8	18	1	1	16	13	-66	-53

*Classificados para a 2ª Fase.
 **O Botafogo perdeu 6 pontos.
 ***A Matonense perdeu 12 pontos.

2ª FASE

21/05/05	Bragantino 2x3 Juventus
28/05/05	Juventus 1x0 A.E. Araçatuba
04/06/05	Juventus 0x0 Comercial-RP
07/06/05	Comercial-RP 1x1 Juventus
12/06/05	A.E. Araçatuba 0x3 Juventus
19/06/05	Juventus 1x3 Bragantino

CLASSIFICAÇÃO

GRUPO 3	PG	J	V	E	D	GP	GC	SG
1º Juventus*	11	6	3	2	1	9	6	3
2º Bragantino	10	6	3	1	2	10	9	1
3º Comercial-RP	7	6	1	4	1	5	4	1
4º A.E. Araçatuba	4	6	1	1	4	2	7	-5

GRUPO 4	PG	J	V	E	D	GP	GC	SG
1º Noroeste*	10	6	3	1	2	13	8	5
2º São Bento-SO	9	6	2	3	1	6	6	0
3º Mirassol F.C.	8	6	2	2	2	6	6	0
4º Bandeirante-BIR	4	6	0	4	2	5	10	-5

*Classificados para a Final.

FINAL

26/06/05	Juventus 2x1 Noroeste
----------	-----------------------

PRIMEIRA DIVISÃO - SÉRIE A3 ▶ Disputado de 30 de janeiro a 26 de junho de 2005



*A Inter de Bebedouro desistiu e foi rebaixada para a Segunda Divisão, por conta disso o S.E. Votuporanga manteve-se na competição.

CAMPANHA DO CAMPEÃO

1ª FASE

30/01/05 Itararé **3x2** G.R. Barueri
 05/02/05 G.R. Barueri **4x0** Taboão da Serra
 12/02/05 G.R. Barueri **2x3** Palmeiras B
 20/02/05 ECUS **1x1** G.R. Barueri
 27/02/05 G.R. Barueri **4x1** São Vicente
 06/03/05 São José E.C. **0x2** G.R. Barueri
 12/03/05 G.R. Barueri **3x2** E.C. Osasco
 20/03/05 Primavera **0x4** G.R. Barueri
 26/03/05 G.R. Barueri **4x1** Mauaense
 03/04/05 G.R. Barueri **3x0** Itararé
 06/04/05 Taboão da Serra **1x1** G.R. Barueri
 09/04/05 Palmeiras B **0x1** G.R. Barueri
 16/04/05 G.R. Barueri **4x1** ECUS
 21/04/05 São Vicente **2x4** G.R. Barueri
 24/04/05 G.R. Barueri **3x0** São José E.C.
 27/04/05 E.C. Osasco **1x3** G.R. Barueri
 30/04/05 G.R. Barueri **4x1** Primavera
 07/05/05 Mauaense **0x0** G.R. Barueri

CLASSIFICAÇÃO

GRUPO 1	PG	J	V	E	D	GP	GC	SG
1º XV de Piracicaba*	30	16	9	3	4	26	14	12
2º XV de Jaú*	30	16	9	3	4	36	27	9
3º Rio Claro*	25	16	7	4	5	30	25	5
4º Monte Azul*	24	16	7	3	6	24	24	0
5º Independente	24	16	6	6	4	26	20	6
6º Barretos E.C.	19	16	4	7	5	31	35	-4
7º Ferroviária-ARQ	18	16	5	3	8	21	28	-7
8º S.E. Votuporanga	14	16	3	5	8	22	30	-8
9º Jaboticabal	13	16	3	4	9	24	37	-13
10º Inter-BB								Desistiu

GRUPO 2	PG	J	V	E	D	GP	GC	SG
1º G.R. Barueri*	42	18	13	3	2	49	17	32
2º Palmeiras B.*	37	18	12	1	5	41	24	17
3º Itararé*	30	18	8	6	4	32	28	4
4º São José E.C.*	27	18	7	6	5	20	16	4
5º E.C. Osasco	26	18	6	8	4	37	27	10
6º São Vicente	25	18	7	4	7	45	43	2
7º Primavera	18	18	5	3	10	26	36	-10
8º Mauaense	15	18	3	6	9	19	33	-14
9º Taboão da Serra	9	18	2	3	13	16	48	-32
10º ECUS**	7	18	5	4	9	19	32	-13

*Classificados para a 2ª Fase. **O ECUS perdeu 12 pontos.

2ª FASE

14/05/05 São José E.C. **0x2** G.R. Barueri
 22/05/05 G.R. Barueri **3x2** Rio Claro
 29/05/05 XV de Jaú **1x2** G.R. Barueri
 05/06/05 G.R. Barueri **0x0** XV de Jaú
 12/06/05 Rio Claro **2x1** G.R. Barueri
 19/06/05 G.R. Barueri **8x0** São José E.C.

CLASSIFICAÇÃO

GRUPO 3	PG	J	V	E	D	GP	GC	SG
1º Palmeiras B*	11	6	3	2	1	16	9	7
2º XV de Piracicaba	10	6	3	1	2	10	7	3
3º Monte Azul	9	6	3	0	3	8	12	-4
4º Itararé	4	6	1	1	4	9	15	-6

GRUPO 4

GRUPO 4	PG	J	V	E	D	GP	GC	SG
1º G.R. Barueri*	13	6	4	1	1	16	5	11
2º Rio Claro	10	6	3	1	2	10	8	2
3º XV de Jaú	8	6	2	2	2	8	6	2
4º São José E.C.	2	6	0	2	4	4	19	-15

*Classificados para a Final.

FINAL

26/06/05 G.R. Barueri* **1x1** Palmeiras B

*O G.R. Barueri foi campeão por ter melhor campanha nas fases anteriores.

SEGUNDA DIVISÃO ▶ Disputado de 24 de julho a 16 de outubro de 2005



*O Prudentino desistiu da competição.

CAMPANHA DO CAMPEÃO

1ª FASE

10/04/05	Atlético Araçatuba	1x0	São Carlos F.L.
17/04/05	São Carlos F.L.	5x2	Fernandópolis
24/04/05	Penapolense	0x2	São Carlos F.L.
01/05/05	São Carlos F.L.	6x0	Batatais
15/05/05	São Carlos F.L.	1x1	Tanabi
22/05/05	Catanduvense	2x4	São Carlos F.L.
29/05/05	São Carlos F.L.	4x0	C.A. Jalesense
05/06/05	São Carlos F.L.	3x2	Atlético Araçatuba
12/06/05	Fernandópolis	1x1	São Carlos F.L.
19/06/05	São Carlos F.L.	3x1	Penapolense
26/06/05	Batatais	2x0	São Carlos F.L.
04/07/05	Tanabi	1x4	São Carlos F.L.
10/07/05	São Carlos F.L.	1x0	Catanduvense
17/07/05	C.A. Jalesense	1x2	São Carlos F.L.

CLASSIFICAÇÃO

GRUPO 1	PG	J	V	E	D	GP	GC	S	
1º	São Carlos F.L.*	32	14	10	2	2	36	14	22
2º	Catanduvense*	29	14	9	2	3	28	15	13
3º	Penapolense*	28	14	9	1	4	22	12	10
4º	Atlético Araçatuba	23	14	7	2	5	22	20	2
5º	Batatais	17	14	5	2	7	14	30	-16
6º	Tanabi	16	14	4	4	6	21	26	-5
7º	C.A. Jalesense	9	14	2	3	9	14	23	-9
8º	Fernandópolis	4	14	0	4	10	12	29	-17

GRUPO 2	PG	J	V	E	D	GP	GC	S	
1º	C.A. Assisense*	27	12	8	3	1	24	13	11
2º	Santacruzense*	19	12	6	1	5	17	14	3
3º	Oswaldo Cruz F.C.*	18	12	4	6	2	14	10	4
4º	Linense	17	12	4	5	3	23	16	7
5º	Lençoeense	14	12	4	2	6	16	20	-4
6º	Paraguaçuense	11	12	2	5	5	11	17	-6
7º	Tupã	7	12	1	4	7	11	26	-15

GRUPO 3	PG	J	V	E	D	GP	GC	S	
1º	Guaçuano*	30	14	9	3	2	43	25	18
2º	Capivariano*	29	14	8	5	1	39	19	20
3º	Velo Clube*	28	14	9	1	4	36	11	25
4º	Palmeirinha*	26	14	8	2	4	36	21	15
5º	Radium	18	14	6	0	8	30	33	-3
6º	Pirassununguense	13	14	3	4	7	22	30	-8
7º	Guarani Sumareense	12	14	3	3	8	22	27	-5
8º	Ginásio Pinhalense	2	14	0	2	12	11	73	-62

GRUPO 4	PG	J	V	E	D	GP	GC	S	
1º	São Bernardo F.C.*	25	14	7	4	3	27	17	10
2º	Jabaquara*	25	14	7	4	3	25	18	7
3º	Palestra S.B.*	23	14	7	2	5	19	16	3
4º	Guarujá	23	14	6	5	3	18	8	10
5º	Comercial-REG	20	14	6	2	6	21	17	4
6º	Osasco F.C.	19	13	5	4	4	13	14	-1
7º	Cubatense	15	14	5	0	9	11	22	-11
8º	Barcelona	6	14	1	3	10	13	35	-22

GRUPO 5	PG	J	V	E	D	GP	GC	S	
1º	Campinas F.C.*	33	14	10	3	1	49	13	36
2º	Força*	31	14	10	1	3	30	21	9
3º	Jacareí*	27	14	9	0	5	30	24	6
4º	A.D. Guarulhos	26	14	8	2	4	29	19	10
5º	Joseense	23	14	7	2	5	22	17	5
6º	XV de Caraguá	10	14	3	1	10	13	26	-13
7º	União de Mogi	6	14	2	0	12	12	40	-28
8º	Mogi das Cruzes	6	14	1	3	10	14	39	-25

*Classificados para a 2ª Fase.

2ª FASE

24/07/05	Jabaquara	1x4	São Carlos F.L.
31/07/05	São Carlos F.L.	1x0	Palmeirinha
07/08/05	São Carlos F.L.	2x2	Campinas F.C.
21/08/05	Campinas F.C.	1x3	São Carlos F.L.
28/08/05	Palmeirinha	2x2	São Carlos F.L.
03/09/05	São Carlos F.L.	1x2	Jabaquara

CLASSIFICAÇÃO

GRUPO 6	PG	J	V	E	D	GP	GC	SG	
1º	São Carlos F.L.*	11	6	3	2	1	13	8	5
2º	Palmeirinha*	8	6	2	2	2	8	8	0
3º	Jabaquara	7	6	2	1	3	8	10	-2
4º	Campinas	7	6	2	1	3	8	11	-3

GRUPO 7	PG	J	V	E	D	GP	GC	SG	
1º	Catanduvense*	13	6	4	1	1	11	3	8
2º	Velo Clube*	9	6	2	3	1	7	5	2
3º	C.A. Assisense	6	6	1	3	2	1	2	-1
4º	Força	4	6	1	1	4	2	11	-9

GRUPO 8	PG	J	V	E	D	GP	GC	SG	
1º	Penapolense*	12	6	4	0	2	13	11	2
2º	Santacruzense*	11	6	3	2	1	9	6	3
3º	Guaçuano	10	6	3	1	2	13	6	7
4º	Palestra S.B.	1	6	0	1	5	4	16	-12

GRUPO 9	PG	J	V	E	D	GP	GC	SG	
1º	Oswaldo Cruz F.C.*	11	6	3	2	1	9	6	3
2º	São Bernardo F.C.*	9	6	3	0	3	12	8	4
3º	Capivariano	8	6	2	2	2	8	12	-4
4º	Jacareí	5	6	1	2	3	11	14	-3

*Classificados para a 3ª Fase.

3ª FASE

10/09/05	São Bernardo F.C.	2x0	São Carlos F.L.
18/09/05	São Carlos F.L.	2x1	Velo Clube
25/09/05	Penapolense	2x2	São Carlos F.L.
01/10/05	São Carlos F.L.	2x1	Penapolense
07/10/05	Velo Clube	1x3	São Carlos F.L.
16/10/05	São Carlos F.L.	2x1	São Bernardo F.C.

CLASSIFICAÇÃO

GRUPO 10	PG	J	V	E	D	GP	GC	SG	
1º	São Carlos F.L.*	13	6	4	1	1	11	8	3
2º	São Bernardo F.C.	10	6	3	1	2	13	6	7
3º	Penapolense	8	6	2	2	2	11	12	-1
4º	Velo Clube	3	6	1	0	5	9	18	-9

GRUPO 11	PG	J	V	E	D	GP	GC	SG	
1º	Oswaldo Cruz F.C.*	12	6	4	0	2	10	6	4
2º	Santacruzense	10	6	3	1	2	9	8	1
3º	Catanduvense	9	6	3	0	3	11	9	2
4º	Palmeirinha	4	6	1	1	4	4	11	-7

*Classificados para a Final.

FINAL

22/10/05	São Carlos F.L.	2x0	Oswaldo Cruz F.C.
----------	-----------------	-----	-------------------

2006

LIGA	1ª DIVISÃO	2ª DIVISÃO	3ª DIVISÃO	4ª DIVISÃO
 FPF	 Santos	 G. R. Barueri	 Botafogo-RP	 União de Mogi

O ano em que a taça veio do céu

Mantidos 20 clubes e fórmula de disputa, o Paulistão 2006 teve emoção ao definir quem ficaria com a taça quando os rivais Santos e São Paulo chegaram à última rodada podendo ser campeões. A entrega do troféu, realizada com auxílio de um helicóptero, teve seu trajeto acompanhado com mais atenção que os minutos finais do campeonato.

Era a penúltima rodada, no Morumbi, São Paulo x Santos. Os donos da casa tinham 36 pontos contra 40 dos visitantes, que jogavam pelo empate. Fim de jogo, e o São Paulo venceu por 3 a 1.

A decisão foi na última rodada. E como a taça poderia ser erguida em Itu, caso o São Paulo vencesse o Ituano e o Santos não derrotasse a Portuguesa em casa, a FPF armou

um esquema especial: levaria, de helicóptero, a taça para o campeão.

Com 4 minutos de jogo, o São Paulo já vencia por 2x0 e pressionava o Santos, que construiu a vitória pelo mesmo placar ainda no 1º tempo. Quando as partidas caminhavam para o fim, o helicóptero tomou o rumo da Vila, onde chegou para proporcionar um espetáculo inédito na história do Paulistão.



© Alexandre Battibugli/Piaccar

PRIMEIRA DIVISÃO - SÉRIE A1 ▶ Disputado de 11 de janeiro a 17 de abril 2006

 América-SJRP	 Bragantino	 Corinthians	 Guarani	 Ituano F.C.	 Juventus	 Marília	 Mogi Mirim
 Noroeste	 Palmeiras	 Paulista-JU	 Ponte Preta	 Portuguesa	 Port. Santista	 Rio Branco-AME	 E.C. Santo André
 Santos	 São Bento-SO	 A.D. São Caetano	 São Paulo				

CAMPANHA DO CAMPEÃO

12/01/06	São Bento-SO 1x1 Santos
15/01/06	Santos 2x0 Mogi Mirim
19/01/06	Paulista-JU 3x1 Santos
22/01/06	Santos 3x2 Marília
29/01/06	América-SJRP 2x3 Santos
02/02/06	Santos 3x0 E.C. Santo André
05/02/06	Port. Santista 2x1 Santos
08/02/06	Santos 1x0 Noroeste
12/02/06	Corinthians 0x1 Santos
19/02/06	Santos 1x0 Ponte Preta

25/02/06	Santos 1x0 Rio Branco-AME
01/03/06	A.D. São Caetano 2x3 Santos
05/03/06	Santos 1x0 Palmeiras
12/03/06	Guarani 2x1 Santos
19/03/06	Santos 2x0 Ituano F.C.
25/03/06	Juventus 1x2 Santos
29/03/06	Santos 3x1 Bragantino
02/04/06	São Paulo 3x1 Santos
09/04/06	Santos 2x0 Portuguesa
Local: Urbano Caldeira, na Vila Belmiro, Santos.	
Árbitro: Wilson Luiz Seneme.	

Gols: Cleber Santana 23' e Leonardo (C) 28' 1ºT.
SFC: Fabio Costa; Ronaldo Guiaro, Ávalos e Wendel; Fabinho, Maldonado (Heleno), Cléber Santana, Léo Lima (Rodrigo Tabata) e Kléber; Geilson (Magnum) e Reinaldo.
Técnico: Vanderlei Luxemburgo.
POR: Gléguer; Jackson, Bruno, Emerson e Leonardo; Alexandre, Sandro, Raí (Joãozinho) e Cléber (Eslei); Diogo e Johnson (Anderson).
Técnico: Edinho Nazareth.

CLASSIFICAÇÃO FINAL

	PG	J	V	E	D	GP	GC	SG
1º Santos	43	19	14	1	4	33	19	14
2º São Paulo	42	19	13	3	3	46	21	25
3º Palmeiras	36	19	11	3	5	37	28	9
4º Noroeste	34	19	10	4	5	34	26	8
5º A.D. São Caetano	32	19	9	5	5	26	23	3
6º Corinthians	31	19	9	4	6	43	24	19
7º Rio Branco-AME	30	19	9	3	7	34	28	6
8º Juventus	27	19	8	3	8	31	28	3
9º Ituano F.C.	27	19	7	6	6	27	23	4
10º América-SJRP	25	19	8	1	10	25	30	-5
11º São Bento-SO	25	19	7	4	8	23	27	-4
12º Paulista-JU	25	19	7	4	8	28	33	-5
13º Ponte Preta	25	19	6	7	6	24	24	0

	PG	J	V	E	D	GP	GC	SG
14º Bragantino	24	19	6	6	7	24	26	-2
15º E.C. Santo André	21	19	6	3	10	26	38	-12
16º Marília	20	19	5	5	9	25	34	-9
17º Guarani	19	19	4	7	8	24	31	-7
18º Portuguesa	18	19	5	3	11	21	30	-9
19º Portuguesa Santista	17	19	5	2	12	22	38	-16
20º Mogi Mirim	10	19	2	4	13	18	40	-22



ARTILHEIRO

Nilmar
(Corinthians)

18 gols

PRIMEIRA DIVISÃO - SÉRIE A2 ▶ Disputado de 04 de fevereiro a 28 de maio de 2006



CAMPANHA DO CAMPEÃO

1ª FASE

04/02/06	G.R. Barueri 2x1 Guaratinguetá E.C.
12/02/06	Rio Claro 2x2 G.R. Barueri
15/02/06	G.R. Barueri 2x1 XV de Piracicaba
18/02/06	Palmeiras B 2x1 G.R. Barueri
22/02/06	G.R. Barueri 6x0 União Barbarense
25/02/06	Taubaté 1x2 G.R. Barueri
04/03/06	G.R. Barueri 2x0 Inter Limeira
08/03/06	Atlético Sorocaba 1x2 G.R. Barueri
11/03/06	G.R. Barueri 2x1 Nacional
18/03/06	Guaratinguetá E.C. 2x2 G.R. Barueri
26/03/06	G.R. Barueri 2x0 Rio Claro
01/04/06	G.R. Barueri 1x1 Palmeiras B
05/04/06	União Barbarense 0x1 G.R. Barueri
08/04/06	G.R. Barueri 3x2 Taubaté
12/04/06	XV de Piracicaba 0x3 G.R. Barueri
15/04/06	Inter Limeira 2x2 G.R. Barueri
19/04/06	G.R. Barueri 1x0 Atlético Sorocaba
23/04/06	Nacional 0x1 G.R. Barueri

CLASSIFICAÇÃO

GRUPO 1	PG	J	V	E	D	GP	GC	SG
1º Sertãozinho*	34	18	10	4	4	26	17	9
2º União São João*	33	18	9	6	3	29	17	12
3º Rio Preto*	29	18	8	5	5	30	26	4
4º Taquaritinga*	29	18	7	8	3	30	19	11
5º Oeste	25	18	7	4	7	21	17	4
6º Bandeirante-BIR	25	18	7	4	7	26	25	1
7º Comercial-RP	23	18	6	5	7	25	22	3
8º Mirassol F.C.	22	18	5	7	6	32	28	4
9º Olímpia	20	18	4	8	6	22	31	-9
10º A.E. Araçatuba	3	18	0	3	15	22	61	-39

GRUPO 2	PG	J	V	E	D	GP	GC	SG
1º G.R. Barueri*	43	18	13	4	1	37	16	21
2º Palmeiras B*	38	18	12	2	4	43	24	19
3º Rio Claro*	30	18	9	3	6	28	20	8
4º Guaratinguetá E.C.*	28	18	8	4	6	40	36	4
5º Inter de Limeira	26	18	7	5	6	26	31	-5
6º Atlético Sorocaba	24	18	8	0	10	29	34	-5
7º Nacional	22	18	6	4	8	30	34	-4
8º Taubaté	20	18	6	2	10	36	40	-4
9º XV de Piracicaba	18	18	5	3	10	28	29	-1
10º União Barbarense	6	18	1	3	14	18	51	-33

*Classificados para a 2ª fase.

2ª FASE

29/04/06	Guaratinguetá E.C. 2x1 G.R. Barueri
03/05/06	G.R. Barueri 3x2 Rio Preto
06/05/06	União São João 4x4 G.R. Barueri
14/05/06	G.R. Barueri 3x0 União São João
17/05/06	Rio Preto 3x1 G.R. Barueri
20/05/06	G.R. Barueri 2x1 Guaratinguetá E.C.

GRUPO 3	PG	J	V	E	D	GP	GC	SG
1º Sertãozinho*	12	6	4	0	2	8	6	2
2º Rio Claro	10	6	3	1	2	8	6	2
3º Taquaritinga	8	6	2	2	2	4	4	0
4º Palmeiras B	4	6	1	1	4	1	5	-4

GRUPO 4	PG	J	V	E	D	GP	GC	SG
1º G.R. Barueri*	10	6	3	1	2	14	12	2
2º Guaratinguetá E.C.	9	6	3	0	3	7	6	1
3º União São João	8	6	2	2	2	11	10	1
4º Rio Preto	7	6	2	1	3	7	11	-4

*Classificados para a Final.

FINAL

28/05/06 G.R. Barueri 4x1 Sertãozinho



*O S.E. Votuporanga se mudou para Hortolândia e também alterou seu nome.

CAMPANHA DO CAMPEÃO

2ª FASE

29/01/06	Matonense	1x2	Botafogo-RP
05/02/06	Botafogo-RP	3x0	Francana
08/02/06	Monte Azul	3x1	Botafogo-RP
12/02/06	Botafogo-RP	1x0	Osvaldo Cruz F.C.
15/02/06	Barretos E.C.	0x1	Botafogo-RP
19/02/06	Botafogo-RP	0x0	Ferroviária-ARQ
25/02/06	SEV-Hortolândia	2x2	Botafogo-RP
05/03/06	São Carlos F.L.	1x2	Botafogo-RP
12/03/06	Botafogo-RP	2x1	XV de Jaú
19/03/06	Botafogo-RP	5x2	Matonense
25/03/06	Francana	0x0	Botafogo-RP
30/03/06	Botafogo-RP	1x1	Monte Azul
02/04/06	Osvaldo Cruz F.C.	2x1	Botafogo-RP
06/04/06	Botafogo-RP	3x1	Barretos E.C.
09/04/06	Ferroviária-ARQ	5x1	Botafogo-RP
12/04/06	Botafogo-RP	3x0	SEV-Hortolândia
16/04/06	Botafogo-RP	3x1	São Carlos F.L.
23/04/06	XV de Jaú	3x3	Botafogo-RP

CLASSIFICAÇÃO

GRUPO 1	PG	J	V	E	D	GP	GC	SG
1º Ferroviária-ARQ*	35	18	10	5	3	35	14	21
2º Botafogo-RP*	35	18	10	5	3	34	23	11
3º Osvaldo Cruz F.C.*	34	18	10	4	4	28	12	16
4º XV de Jaú*	32	18	9	5	4	35	24	11
5º Monte Azul	28	18	8	4	6	25	21	4
6º São Carlos F.L.	24	18	7	3	8	33	32	1
7º Francana	23	18	5	8	5	20	21	-1
8º SEV-Hortolândia	20	18	5	5	8	22	23	-1
9º Barretos E.C.	14	18	3	5	10	20	29	-9
10º Matonense	2	18	0	2	16	10	63	-53

GRUPO 2	PG	J	V	E	D	GP	GC	SG
1º São Bernardo F.C.*	36	18	11	3	4	25	17	8
2º Santacruzense*	33	18	10	3	5	39	26	13
3º São José E.C.*	31	18	9	4	5	31	20	11
4º E.C. Osasco*	29	18	8	5	5	22	19	3
5º Independente	28	18	8	4	6	22	19	3
6º Flamengo-GRU	23	18	7	2	9	29	34	-5
7º Mauaense	19	18	5	4	9	26	35	-9
8º Primavera	18	18	5	3	10	25	30	-5
9º Itararé	18	18	4	6	8	17	23	-6
10º São Vicente	15	18	3	6	9	24	37	-13

*Classificados para a 2ª Fase.

2ª FASE

30/04/06	Osvaldo Cruz F.C.	1x1	Botafogo-RP
03/05/06	Botafogo-RP	1x1	E.C. Osasco
07/05/06	Botafogo-RP	3x1	São Bernardo F.C.
13/05/06	São Bernardo F.C.	2x4	Botafogo-RP
17/05/06	E.C. Osasco	1x1	Botafogo-RP
21/05/06	Botafogo-RP	4x1	Osvaldo Cruz F.C.

CLASSIFICAÇÃO

GRUPO 3	PG	J	V	E	D	GP	GC	SG
1º São José E.C.*	11	6	3	2	1	9	5	4
2º XV de Jaú	9	6	2	3	1	10	9	1
3º Ferroviária-ARQ	6	6	1	3	2	5	7	-2
4º Santacruzense	5	6	1	2	3	4	7	-3

GRUPO 4	PG	J	V	E	D	GP	GC	SG
1º Botafogo-RP*	12	6	3	3	0	14	7	7
2º Osvaldo Cruz F.C.	10	6	3	1	2	8	8	0
3º E.C. Osasco	6	6	1	3	2	6	6	0
4º São Bernardo F.C.	4	6	1	1	4	6	13	-7

*Classificados para a Final.

FINAL

28/05/06	Botafogo-RP	1x0	São José E.C.
----------	-------------	-----	---------------



*O Tupã desistiu da competição.

CAMPANHA DO CAMPEÃO

1ª FASE

- 09/04/06 ECUS 0x0 União de Mogi
- 16/04/06 União de Mogi 1x1 Jacareí
- 30/04/06 Guarulhos 0x2 União de Mogi
- 07/05/06 União de Mogi 1x0 Mogi das Cruzes
- 21/05/06 União de Mogi 3x0 Joseense
- 28/05/06 União Suzano 1x3 União de Mogi
- 04/06/06 União de Mogi 1x0 ECUS
- 11/06/06 Jacareí 0x5 União de Mogi
- 02/07/06 União de Mogi 6x0 Guarulhos
- 15/07/06 Mogi das Cruzes 0x0 União de Mogi
- 22/07/06 Joseense 0x2 União de Mogi
- 30/07/06 União de Mogi 10x0 União Suzano

CLASSIFICAÇÃO

GRUPO 1	PG	J	V	E	D	GP	GC	SG
1º Linense*	26	12	8	2	2	26	10	16
2º Penapolense*	23	12	7	2	3	28	16	12
3º Oeste Paulista*	22	12	7	1	4	23	13	10
4º Atlético Araçatuba	21	12	6	3	3	20	10	10
5º C.A. Assisense	16	12	5	1	6	19	20	-1
6º A.E. Ilha Solteira	7	12	2	1	9	10	34	-24
7º Pres. Prudente F.C.	5	12	1	2	9	12	35	-23

GRUPO 2	PG	J	V	E	D	GP	GC	SG
1º Catanduvense*	26	12	8	2	2	26	7	19
2º Jaboticabal*	26	12	7	5	0	18	5	13
3º José Bonifácio E.C.	19	12	6	1	5	13	15	-2
4º Guariba	19	12	5	4	3	17	11	6
5º Tanabi	10	12	2	4	6	15	18	-3
6º Batatais	9	12	2	3	7	11	27	-16
7º Fernandópolis	7	12	2	1	9	8	25	-17

GRUPO 3	PG	J	V	E	D	GP	GC	SG
1º S.E. Itapireense*	27	14	8	3	3	24	14	10
2º Amparo*	27	14	8	3	3	25	20	5
3º C.A. Lemense*	26	14	7	5	2	28	10	18
4º Pirassununguense	24	14	7	3	4	34	21	13
5º Boa Vista-SJBV	19	14	5	4	5	20	21	-1
6º Guaçuano**	16	14	6	4	4	25	20	5
7º Ginásio Pinhalense	6	14	2	0	12	11	31	-20
8º Radium	5	14	1	2	11	11	41	-30

GRUPO 4	PG	J	V	E	D	GP	GC	SG
1º Campinas*	29	12	9	2	1	35	7	28
2º Força*	25	12	8	1	3	24	13	11
3º Capivariano*	20	12	6	2	4	27	17	10
4º Lençõense	20	12	6	2	4	21	16	5
5º Sport Campo Limpo Pta.	14	12	4	2	6	11	19	-8
6º Sumaré A.C.	6	12	1	3	8	5	28	-23
7º S.C. Atibaia	5	12	1	2	9	7	30	-23

GRUPO 5	PG	J	V	E	D	GP	GC	SG
1º Votoraty*	26	12	8	2	2	30	10	20
2º Guarujá*	20	12	5	5	2	19	12	7
3º Palestra S.B.	19	12	5	4	3	17	14	3
4º Taboão da Serra	16	12	4	4	4	15	17	-2
5º Barcelona	14	12	3	5	4	17	20	-3
6º Osasco F.C.	13	12	3	4	5	10	13	-3
7º Jabaquara	5	12	1	2	9	8	30	-22

GRUPO 6	PG	J	V	E	D	GP	GC	SG
1º União de Mogi*	30	12	9	3	0	34	2	32
2º ECUS*	27	12	8	3	1	20	5	15
3º Mogi das Cruzes*	20	12	6	2	4	22	8	14
4º Jacareí	20	12	6	2	4	20	18	2
5º Joseense	13	12	3	4	5	10	20	-10
6º União Suzano	3	12	1	0	11	9	46	-37
7º Guarulhos**	-1	12	1	2	9	5	21	-16

*Classificados para a 2ª Fase.

**Guaçuano e Guarulhos perderam 6 pontos.

2ª FASE

05/08/06 Mogi das Cruzes **1x4** União de Mogi
20/08/06 União de Mogi **1x1** Força
27/08/06 S.E. Itapireense **0x2** União de Mogi
03/09/06 União de Mogi **0x0** SE S.E. Itapireense
09/09/06 Força **1x1** União de Mogi
17/09/06 União de Mogi **0x0** Mogi das Cruzes

CLASSIFICAÇÃO

GRUPO 7	PG	J	V	E	D	GP	GC	SG
1º Linense*	16	6	5	1	0	16	1	15
2º Catanduvense*	13	6	4	1	1	15	4	11
3º Amparo	4	6	1	1	4	4	18	-14
4º Capivariano	1	6	0	1	5	4	16	-12

GRUPO 8	PG	J	V	E	D	GP	GC	SG
1º Força*	12	6	3	3	0	11	8	3
2º União de Mogi*	10	6	2	4	0	8	3	5
3º Mogi das Cruzes	5	6	1	2	3	10	14	-4
4º S.E. Itapireense	3	6	0	3	3	4	8	-4

GRUPO 9	PG	J	V	E	D	GP	GC	SG
1º Campinas*	12	6	3	3	0	13	6	7
2º Oeste Paulista*	7	6	1	4	1	11	12	-1
3º Penapolense	6	6	1	3	2	8	11	-3
4º Guarujá	4	6	0	4	2	8	11	-3

GRUPO 10	PG	J	V	E	D	GP	GC	SG
1º Votoraty*	16	6	5	1	0	17	5	12
2º C.A. Lemense*	8	6	2	2	2	8	9	-1
3º ECUS	5	6	1	2	3	4	8	-4
4º Jaboticabal	4	6	1	1	4	7	14	-7

*Classificados para a 3ª Fase.

3ª FASE

24/09/06 União de Mogi **2x1** Campinas
08/10/06 Linense **1x0** União de Mogi
15/10/06 União de Mogi **2x1** C.A. Lemense
22/10/06 C.A. Lemense **1x3** União de Mogi
05/11/06 União de Mogi **2x1** Linense
12/11/06 Campinas **0x1** União de Mogi

CLASSIFICAÇÃO

GRUPO 11	PG	J	V	E	D	GP	GC	SG
1º União de Mogi*	15	6	5	0	1	10	5	5
2º Linense	12	6	4	0	2	8	5	3
3º Campinas	7	6	2	1	3	7	7	0
4º C.A. Lemense	1	6	0	1	5	3	11	-8

GRUPO 12	PG	J	V	E	D	GP	GC	SG
1º Catanduvense*	13	6	4	1	1	17	4	13
2º Votoraty	13	6	4	1	1	9	6	3
3º Força	7	6	2	1	3	7	15	-8
4º Oeste Paulista	1	6	0	1	5	7	15	-8

*Classificados para a Final.

FINAL

19/11/06 União de Mogi **1x0** Catanduvense

2007

LIGA	1ª DIVISÃO	2ª DIVISÃO	3ª DIVISÃO	4ª DIVISÃO
 FPF	 Santos	 Portuguesa	 Olimpia	 Oeste Paulista

Melhor campanha dá título ao Santos

Após dois anos em pontos corridos, o Paulistão novamente previa finais para definir o campeão. E, com o regulamento embaixo do braço, o Santos faturou o bicampeonato.

Com 20 equipes na disputa pelo título, todos se enfrentaram em turno único, classificando os 4 melhores à semifinal. Definidos os confrontos —Santos x Bragantino e São Paulo x São Caetano—, todos esperavam um clássico San-São na decisão, mas o Massa Bruta e o Azulão queriam complicar.

Entre os alvinegros, dois empates sem gols, e o time santista avançou por ter a melhor campanha. No outro confronto, após empate por 1x1 na ida, o São Caetano virou e aplicou histórica goleada por 4x1 sobre o São Paulo, se credenciando à decisão.

Com dois jogos no Morumbi, o São Caetano surpreendeu ao vencer o jogo de ida por 2 a 0. Com o apoio da torcida e melhor campanha, o Santos venceu pelo mesmo placar na volta e levou o troféu.



© Arquivo FPF

PRIMEIRA DIVISÃO - SÉRIE A1 ▶ Disputado de 17 de janeiro a 06 de maio 2007

 América-SJRP	 Bragantino	 Corinthians	 G.R. Barueri	 Guaratinguetá F.L.*	 Ituano F.C.	 Juventus	 Marília
 Nordeste	 Palmeiras	 Paulista-JU	 Ponte Preta	 Rio Branco-AME	 Rio Claro	 E.C. Santo André	 Santos
 São Bento-SO	 A.D. São Caetano	 São Paulo	 Sertãozinho	*O Guaratinguetá E.C. muda seu nome para Guaratinguetá Futebol Ltda.			

CAMPANHA DO CAMPEÃO

1ª FASE

17/01/07	G.R. Barueri 1x2 Santos
20/01/07	Santos 3x0 A.D. São Caetano
25/01/07	Bragantino 2x3 Santos
28/01/07	Santos 1x0 Guaratinguetá F.L.
22/01/07	Santos 4x1 Sertãozinho
04/02/07	Palmeiras 3x3 Santos
14/02/07	Santos 4x1 América-SJRP
11/02/07	E.C. Santo André 1x2 Santos
17/02/07	Santos 0x2 São Bento-SO
25/02/07	Marília 0x1 Santos
04/03/07	Santos 2x1 Paulista-JU
08/03/07	Rio Branco-AME 0x3 Santos
11/03/07	Santos 1x1 São Paulo
18/03/07	Ituano F.C. 1x2 Santos
25/03/07	Santos 2x1 Rio Claro
28/03/07	Santos 2x1 Corinthians
01/04/07	Ponte Preta 2x4 Santos
08/04/07	Noroeste 1x4 Santos
11/04/07	Santos 2x0 Juventus

CLASSIFICAÇÃO

	PG	J	V	E	D	GP	GC	SG
1º Santos*	50	19	16	2	1	45	19	26
2º São Paulo*	44	19	13	5	1	41	14	27
3º A.D. São Caetano*	36	19	11	3	5	32	22	10
4º Bragantino*	35	19	10	5	4	35	16	19
5º Palmeiras	35	19	10	5	4	39	25	14
6º Paulista-JU**	31	19	9	4	6	34	31	3
7º Noroeste**	30	19	9	3	7	38	20	8
8º Ponte Preta**	30	19	9	3	7	29	24	5
9º Corinthians	29	19	8	5	6	35	27	8
10º Guaratinguetá F.L.**	25	19	7	4	8	29	26	3
11º Ituano F.C.	25	19	7	4	8	22	25	-3
12º Rio Claro	22	19	5	7	7	23	31	-8
13º Juventus	20	19	6	2	12	18	31	-13
14º Marília	20	19	5	5	9	29	30	-1
15º G.R. Barueri	20	19	5	5	8	21	31	-10
16º Sertãozinho	19	19	4	7	8	22	33	-11
17º América-SJRP	17	19	4	5	10	22	36	-14
18º São Bento-SO	16	19	4	4	11	27	48	-21
19º Rio Branco-AME	13	19	3	4	12	18	40	-22
20º E.C. Santo André	10	19	2	4	13	21	40	-19

*Classificados para a Semifinal. **Classificados para o Troféu Campeão do Interior.

SEMIFINAL

14/04/07 Bragantino 0x0 Santos
22/04/07 Santos 0x0 Bragantino

FINAL

29/04/07 A.D. São Caetano 2x0 Santos
06/05/07 Santos 2x0 A.D. São Caetano

Local: Estádio do Morumbi, em São Paulo

Árbitro: José Henrique de Carvalho

Gols: Adailton 24' do 1ºT e Moraes 36' 2ºT.

SFC: Fábio Costa; Maldonado, Adailton, Ávalos e Kléber; Rodrigo Souto, Cléber Santana (Carlinhos), Pedrinho (Rodrigo Tabata) e Zé Roberto; Jonas (Moraes) e Marcos Aurélio

Técnico: Vanderlei Luxemburgo

SCS: Luiz Silva; Paulo Sérgio, Maurício, Thiago e Triguinho; Luís Alberto, Glaydson (Ademir Sopa), Canindé (Galiardo) e Douglas; Luiz Henrique (Marcelinho) e Somália

Técnico: Dorival Júnior

TROFÉU CAMPEÃO DO INTERIOR**SEMIFINAL**

15/04/07 Guaratinguetá F.L. 1x0 Paulista-JU
21/04/07 Paulista-JU 1x2 Guaratinguetá F.L.

FINAL

28/04/07 Guaratinguetá F.L. 1x1 Noroeste
05/05/07 Noroeste 0x1 Guaratinguetá F.L.

**ARTILHEIRO**

Somália
(São Caetano)

13 gols

PRIMEIRA DIVISÃO - SÉRIE A2

Disputado de 21 de janeiro a 06 de maio de 2007

**CAMPANHA DO CAMPEÃO****1ª FASE**

21/01/07 Osvaldo Cruz F.C. 1x2 Portuguesa
18/01/07 Portuguesa 3x1 Guarani
28/01/07 Portuguesa 1x1 Port. Santista
31/01/07 Comercial-RP 1x2 Portuguesa
03/02/07 Portuguesa 5x1 XV de Jaú
07/02/07 Portuguesa 4x0 União São João
10/02/07 Taquaritinga 1x2 Portuguesa
24/01/07 Portuguesa 1x0 Botafogo-RP
17/02/07 Inter de Limeira 1x1 Portuguesa
25/02/07 Mirassol F.C. 1x1 Portuguesa
28/02/07 Portuguesa 0x2 Atlético Sorocaba
04/03/07 Oeste 0x1 Portuguesa
07/03/07 Portuguesa 2x0 Palmeiras B
11/03/07 Portuguesa 2x2 Rio Preto
21/03/07 Bandeirante-BIR 2x1 Portuguesa
17/03/07 Portuguesa 5x2 Nacional
24/03/07 Mogi Mirim 4x1 Portuguesa
28/03/07 São José E.C. 0x0 Portuguesa
01/04/07 Portuguesa 2x1 Taubaté

CLASSIFICAÇÃO

1º FASE	PG	J	V	E	D	GP	GC	SG
1º Portuguesa*	38	19	11	5	3	36	21	15
2º União São João*	35	19	10	5	4	37	25	12
3º Rio Preto*	34	19	10	4	5	39	29	10
4º Guarani*	31	19	8	7	4	25	17	8
5º São José E.C.*	30	19	7	9	3	28	22	6
6º Mirassol F.C.*	29	19	7	8	4	23	15	8
7º Botafogo-RP*	27	19	8	3	8	28	29	-1
8º Bandeirante-BIR*	27	19	7	6	6	29	27	2
9º Mogi Mirim	26	19	7	5	7	31	26	5
10º Atlético Sorocaba	26	19	6	8	5	27	27	0
11º XV de Jaú	25	19	7	4	8	25	32	-7
12º Oeste	24	19	6	6	7	24	23	1
13º Comercial-RP	24	19	5	9	5	21	24	-3
14º Taquaritinga	23	19	6	5	8	24	26	-2
15º Inter de Limeira	22	19	6	4	9	20	28	-8
16º Portuguesa Santista	22	19	5	7	7	28	30	-2
17º Palmeiras B	19	19	5	4	10	26	36	-10
18º Nacional	18	19	4	6	9	28	38	-10
19º Osvaldo Cruz F.C.	17	19	4	5	10	20	33	-13
20º Taubaté	16	19	4	4	11	27	38	-11

*Classificados para a Fase Semifinal.

FASE SEMIFINAL

08/04/07 Bandeirante-BIR 1x2 Portuguesa
11/04/07 Portuguesa 3x0 São José E.C.
15/04/07 Guarani 1x1 Portuguesa
21/04/07 Portuguesa 1x0 Guarani
25/04/07 São José E.C. 2x2 Portuguesa
29/04/07 Portuguesa 1x0 Bandeirante-BIR

CLASSIFICAÇÃO

GRUPO A	PG	J	V	E	D	GP	GC	SG
1º Portuguesa*	14	6	4	2	0	10	4	6
2º Guarani	7	6	1	4	1	5	5	0
3º Bandeirante-BIR	5	6	1	2	3	3	5	-2
4º São José E.C.	5	6	1	2	3	7	11	-4

GRUPO B	PG	J	V	E	D	GP	GC	SG
1º Rio Preto*	10	6	3	1	2	5	4	1
2º Mirassol F.C.	9	6	2	3	1	4	2	2
3º Botafogo-RP	8	6	2	2	2	7	8	-1
4º União São João	5	6	1	2	3	9	11	-2

*Classificados para a Final.

FINAL

02/05/07 Rio Preto 1x1 Portuguesa
06/05/07 Portuguesa 4x0 Rio Preto



CAMPANHA DO CAMPEÃO

1ª FASE

- 28/01/07 União de Mogi **2x1** Olímpia
- 04/02/07 Olímpia **4x2** Flamengo-GRU
- 07/02/07 Olímpia **4x0** Mauaense
- 10/02/07 União Barbarense **1x0** Olímpia
- 17/02/07 Olímpia **4x1** Francana
- 25/02/07 Olímpia **4x0** A.E. Araçatuba
- 28/02/07 Linense **3x3** Olímpia
- 04/03/07 Olímpia **2x0** Independente
- 07/03/07 SEV-Hortolândia **1x2** Olímpia
- 10/03/07 Olímpia **1x2** Votoraty
- 14/03/07 Olímpia **2x2** São Carlos F.L.
- 18/03/07 Santacruzense **1x4** Olímpia
- 21/03/07 Olímpia **0x1** São Bernardo F.C.
- 25/03/07 E.C. Osasco **2x3** Olímpia
- 31/03/07 Ferroviária-ARQ **1x0** Olímpia
- 07/04/07 Olímpia **1x0** XV de Piracicaba
- 11/04/07 Monte Azul **2x0** Olímpia
- 14/04/07 Catanduvense **1x0** Olímpia
- 22/04/07 Olímpia **2x1** Primavera

CLASSIFICAÇÃO

GRUPO 3	PG	J	V	E	D	GP	GC	SG
1º Ferroviária-ARQ*	44	19	13	5	1	42	12	30
2º Votoraty*	38	19	11	5	3	43	26	17
3º Monte Azul*	35	19	11	2	6	34	22	12
4º XV de Piracicaba*	35	19	10	5	4	29	8	21
5º Linense*	34	19	9	7	3	28	21	7
6º São Bernardo F.C.*	33	19	9	6	4	25	17	8
7º Catanduvense*	33	19	9	6	4	31	27	4
8º Olímpia*	32	19	10	2	7	37	23	14
9º União de Mogi	29	19	8	5	6	31	27	4
10º União Barbarense	27	19	8	3	8	22	23	-1
11º Flamengo-GRU	25	19	7	4	8	31	31	0
12º São Carlos F.L.	24	19	6	6	7	27	26	1
13º Independente	22	19	5	7	7	19	27	-8
14º SEV-Hortolândia	20	19	4	8	7	29	36	-7
15º Francana	19	19	5	4	10	24	37	-13
16º Santacruzense	18	19	6	6	7	19	25	-6
17º E.C. Osasco	16	19	4	4	11	28	41	-13
18º Primavera	15	19	4	3	12	24	37	-13
19º Mauaense	12	19	2	6	11	11	33	-22
20º A.E. Araçatuba	2	19	0	4	15	10	45	-35

*Classificados para a Fase Semifinal.

FASE SEMIFINAL

- 28/04/07 Olímpia **2x3** Ferroviária-ARQ
- 02/05/07 XV de Piracicaba **1x2** Olímpia
- 06/05/07 Linense **3x0** Olímpia
- 13/05/07 Olímpia **1x0** Linense
- 16/05/07 Olímpia **4x0** XV de Piracicaba
- 20/05/07 Ferroviária-ARQ **0x0** Olímpia

CLASSIFICAÇÃO

GRUPO A	PG	J	V	E	D	GP	GC	SG
1º Olímpia*	10	6	3	1	2	9	7	2
2º Ferroviária-ARQ	9	6	2	3	1	9	7	2
3º Linense	8	6	2	2	2	10	9	1
4º XV de Piracicaba	5	6	1	2	3	6	11	-5

GRUPO B	PG	J	V	E	D	GP	GC	SG
1º Monte Azul*	11	6	3	2	1	11	7	4
2º Catanduvense	9	6	2	3	1	6	7	-1
3º São Bernardo F.C.	6	6	2	0	4	8	10	-2
4º Votoraty	6	6	1	3	2	6	7	-1

*Classificados para a Final.

FINAL

- 23/05/07 Olímpia **0x0** Monte Azul
- 27/05/07 Monte Azul **1x2** Olímpia



*O S.C. Campo Limpo Paulista muda-se para Salto e passa a se chamar Sport C.L.P. / Salto F.C.

CAMPANHA DO CAMPEÃO

1ª FASE

- 07/04/07 A.E. Ilha Solteira 0x2 Oeste Paulista
- 13/04/07 Oeste Paulista 3x0 Paraguaçuense
- 22/04/07 Assisense 1x2 Oeste Paulista
- 28/04/07 Oeste Paulista 5x1 Presidente Prudente
- 04/05/07 Atlético Araçatuba 2x2 Oeste Paulista
- 12/05/07 Oeste Paulista 4x2 Ranchariense
- 18/05/07 Tupã 2x1 Oeste Paulista
- 26/05/07 Oeste Paulista 2x0 A.E. Ilha Solteira
- 03/06/07 Paraguaçuense 1x4 Oeste Paulista
- 09/06/07 Oeste Paulista 7x2 Assisense
- 16/06/07 Presidente Prudente 0x2 Oeste Paulista
- 23/06/07 Oeste Paulista 1x1 Atlético Araçatuba
- 30/06/07 Ranchariense 1x2 Oeste Paulista
- 08/07/07 Oeste Paulista 1x2 Tupã

CLASSIFICAÇÃO

GRUPO 1	PG	J	V	E	D	GP	GC	SG
1º Oeste Paulista*	32	14	10	2	2	38	15	23
2º Tupã*	31	14	9	4	1	20	8	12
3º Atlético Araçatuba*	29	14	8	5	1	25	9	16
4º Ranchariense	26	14	8	2	4	29	23	6
5º Pres. Prudente F.C	14	14	3	5	6	15	22	-7
6º Assisense	13	14	4	1	9	24	37	-13
7º A.E. Ilha Solteira	8	14	2	2	10	14	23	-9
8º Paraguaçuense**	-2	14	1	1	12	13	41	-28

GRUPO 2	PG	J	V	E	D	GP	GC	SG
1º Batatais*	30	14	8	6	0	26	10	16
2º Inter-BB*	24	14	7	3	4	25	20	5
3º Penapolense*	23	14	7	2	5	23	18	5
4º Barretos E.C.*	20	14	5	5	4	20	18	2
5º Jaboticabal	15	14	5	0	9	18	25	-7
6º José Bonifácio E.C.	15	14	4	3	7	17	28	-11
7º Guariba	15	14	3	6	5	13	15	-2
8º Fernandópolis	12	14	3	3	8	19	27	-8

GRUPO 3	PG	J	V	E	D	GP	GC	SG
1º C.A. Lemense*	35	14	11	2	1	33	11	22
2º Palmeirinha*	33	14	11	0	3	39	14	25
3º Velo Clube*	29	14	9	2	3	36	8	28
4º Radium*	23	14	7	2	5	23	20	3
5º Matonense	17	14	4	5	5	15	20	-5
6º Pirassununguense	14	14	4	2	8	26	27	-1
7º Lençoense	7	14	2	1	11	13	38	-25
8º Boa Vista-SJBV	3	14	1	0	13	7	54	-47

GRUPO 4	PG	J	V	E	D	GP	GC	SG
1º Campinas*	28	14	8	4	2	28	16	12
2º S.E. Itapireense*	21	14	6	3	5	21	19	2
3º Sumaré A.C.*	21	14	5	6	3	19	20	-1
4º S.C. Atibaia*	19	14	5	4	5	30	24	6
5º Guaçuano	19	14	5	4	5	20	19	1
6º Brasilis	18	14	4	6	4	22	22	0
7º Sport CLP / Salto F.C.	17	14	4	5	5	18	19	-1
8º Capivariano	7	14	1	4	9	12	31	-19

GRUPO 5	PG	J	V	E	D	GP	GC	SG
1º Osasco F.C.*	30	14	9	3	2	30	17	13
2º Força*	26	14	7	5	2	24	13	11
3º Guarulhos*	25	14	8	1	5	28	20	8
4º ECUS*	24	14	7	3	4	25	18	7
5º Atlético Mogi	22	14	6	4	4	25	16	9
6º Atlético Paulista	14	14	4	2	8	22	34	-12
7º União Suzano	8	14	2	2	10	12	29	-17
8º Jacareí	8	14	2	2	10	16	35	-19

GRUPO 6	PG	J	V	E	D	GP	GC	SG
1º Pão de Açúcar*	29	14	9	2	3	38	12	26
2º Taboão da Serra*	28	14	9	1	4	33	22	11
3º Jabaquara*	24	14	7	3	4	34	22	12
4º Elosport*	22	14	7	1	6	20	15	5
5º São Vicente	22	14	7	1	6	23	22	1
6º Barcelona	15	14	4	3	7	18	25	-7
7º Guarujá	7	14	1	4	9	7	39	-32
8º Palestra-SB**	6	14	3	3	8	14	30	-16

*Classificados para a 2ª Fase **Paraguaçuense e Palestra perderam 6 pontos.

2ª FASE

14/07/07	Osasco F.C.	0x4	Oeste Paulista
21/07/07	Oeste Paulista	1x1	Inter-BB
29/07/07	Velo Clube	2x0	Oeste Paulista
04/08/07	Oeste Paulista	3x0	Elosport
11/08/07	S.C. Atibaia	2x0	Oeste Paulista
18/08/07	Oeste Paulista	4x0	Osasco F.C.
26/08/07	Inter-BB	2x4	Oeste Paulista
01/09/07	Oeste Paulista	1x1	Velo Clube
09/09/07	Elosport	0x1	Oeste Paulista
16/09/07	Oeste Paulista	1x0	S.C. Atibaia

CLASSIFICAÇÃO

GRUPO 7	PG	J	V	E	D	GP	GC	SG
1º Oeste Paulista*	20	10	6	2	2	19	8	11
2º S.C. Atibaia*	18	10	5	3	2	15	9	6
3º Inter-BB	15	10	4	3	3	14	11	3
4º Velo Clube	15	10	4	3	3	13	10	3
5º Elosport	8	10	2	2	6	10	18	-8
6º Osasco F.C.	7	10	2	1	7	8	23	-15

GRUPO 8	PG	J	V	E	D	GP	GC	SG
1º Batatais*	23	10	7	2	1	17	5	12
2º ECUS*	23	10	7	2	1	27	17	10
3º Pão de Açúcar	19	10	6	1	3	26	16	10
4º Palmeirinha	12	10	3	3	4	19	20	-1
5º Ranchariense	4	10	1	1	8	12	26	-14
6º Sumaré A.C.**	2	10	1	1	8	13	30	-17

GRUPO 9	PG	J	V	E	D	GP	GC	SG
1º C.A. Lemense*	21	10	6	3	1	20	7	13
2º S.E. Itapireense*	18	10	5	3	2	18	7	11
3º Atlético Araçatuba	17	10	5	2	3	17	20	-3
4º Barretos E.C.	14	10	4	2	4	14	13	1
5º Taboão da Serra	8	10	1	5	4	18	21	-3
6º Guarulhos	4	10	1	1	8	9	28	-19

GRUPO 10	PG	J	V	E	D	GP	GC	SG
1º Penapolense*	17	10	5	2	3	18	14	4
2º Força*	17	10	5	2	3	12	10	2
3º Campinas	16	10	5	1	4	15	14	1
4º Jabaquara	16	10	4	4	2	14	9	5
5º Tupã	15	10	4	3	3	12	12	0
6º Radium	2	10	0	2	8	8	20	-12

*Classificados para a 3ª Fase **O Sumaré perdeu 6 pontos.

3ª FASE

23/09/07	ECUS	2x2	Oeste Paulista
30/09/07	Oeste Paulista	2x1	Força
06/10/07	Oeste Paulista	2x1	C.A. Lemense
13/10/07	C.A. Lemense	3x0	Oeste Paulista
20/10/07	Força	3x0	Oeste Paulista
28/10/07	Oeste Paulista	2x1	ECUS

CLASSIFICAÇÃO

GRUPO 11	PG	J	V	E	D	GP	GC	SG
1º Oeste Paulista*	10	6	3	1	2	8	11	-3
2º Força	9	6	3	0	3	8	5	3
3º C.A. Lemense	9	6	3	0	3	7	5	2
4º ECUS	7	6	2	1	3	7	9	-2

GRUPO 12	PG	J	V	E	D	GP	GC	SG
1º S.E. Itapireense*	9	6	2	3	1	8	5	3
2º Penapolense	9	6	2	3	1	5	2	3
3º Batatais	8	6	2	2	2	7	9	-2
4º S.C. Atibaia	6	6	2	0	4	4	8	-4

*Classificados para a Final.

FINAL

04/11/07	S.E. Itapireense	1x1	Oeste Paulista
11/11/07	Oeste Paulista	2x1	S.E. Itapireense

2008

LIGA	1ª DIVISÃO	2ª DIVISÃO	3ª DIVISÃO	4ª DIVISÃO
 FPF	 Palmeiras	 E.C. Santo André	 Flamengo-GRU	 Pão de Açúcar

A despedida do Parque Antarctica

Os jardins suspensos do Palestra Itália ficarão para sempre na memória do torcedor do Palmeiras. E a tarde de 5 de maio de 2008 entrou para a história: com uma goleada, o Palmeiras sagrava-se campeão paulista pela 22ª vez em sua história, dando a última volta olímpica no antigo Palestra Itália, transformado em arena pouco depois.

O troféu foi conquistado na quarta era do treinador Vanderlei Luxemburgo pelo clube alviverde. A campanha foi marcada pela volta de Denílson ao Brasil (que estreou com goleada e multidão em Ribeirão Preto), e a consagração do chileno Valdivia como ídolo palmeirense.

Vinte times disputaram o Estadual e, na primeira fase, a surpresa foi o Guaratinguetá, dono da melhor campanha.

Em dois grandes jogos, o alviverde eliminou o São Paulo do atacante Adriano e, na grande decisão do campeonato, duas vitórias sobre a Ponte Preta: 1 a 0 em Campinas e 5 a 0 no jogo final, no Parque Antártica.



© Alexandre Battibugli/Placar

PRIMEIRA DIVISÃO - SÉRIE A1 ▶ Disputado de 17 de janeiro a 03 de maio 2008

 Bragantino	 Corinthians	 G.R. Barueri	 Guarani	 Guaratinguetá F.L.	 Ituano F.C.	 Juventus	 Marília
 Mirassol F.C.	 Noroeste	 Palmeiras	 Paulista-JU	 Ponte Preta	 Portuguesa	 Rio Claro	 Rio Preto
 Santos	 A.D. São Caetano	 São Paulo	 Sertãozinho				

CAMPANHA DO CAMPEÃO

17/01/08	Palmeiras 3x1 Sertãozinho
20/01/08	Santos 0x0 Palmeiras
23/01/08	Marília 0x1 Palmeiras
26/01/08	Palmeiras 2x2 Mirassol F.C.
30/01/08	Palmeiras 0x1 Ituano F.C.
02/02/08	Noroeste 1x0 Palmeiras
06/02/08	Palmeiras 0x3 Guaratinguetá F.L.
09/02/08	Palmeiras 3x1 Guarani
16/02/08	Juventus 0x4 Palmeiras
20/02/08	Rio Claro 1x1 Palmeiras
23/02/08	Palmeiras 1x1 Rio Preto
02/03/08	Corinthians 0x1 Palmeiras
09/03/08	Bragantino 2x5 Palmeiras
12/03/08	Palmeiras 2x1 Ponte Preta
16/03/08	Palmeiras 4x1 São Paulo
22/03/08	Paulista 0x2 Palmeiras
26/03/08	Palmeiras 1x0 Portuguesa
29/03/08	Palmeiras 3x1 A.D. São Caetano
06/04/08	G.R. Barueri 0x3 Palmeiras

CLASSIFICAÇÃO

1ª FASE		PG	J	V	E	D	GP	GC	SG
1º	Guaratinguetá F.L.*	40	19	13	1	5	27	14	13
2º	Palmeiras*	40	19	12	4	3	36	16	20
3º	São Paulo*	38	19	11	5	3	31	22	9
4º	Ponte Preta*	35	19	10	5	4	36	23	13
5º	Corinthians	33	19	9	6	4	24	15	9
6º	G.R. Barueri**	32	19	10	2	7	34	24	10
7º	Santos	31	19	9	4	6	28	23	5
8º	Mirassol F.C.**	29	19	9	2	8	29	28	1
9º	Noroeste**	29	19	8	5	6	29	23	6
10º	Portuguesa	28	19	7	7	5	21	17	4
11º	Ituano F.C.**	26	19	8	2	9	24	32	-8
12º	Paulista-JU	25	19	7	4	8	24	24	0
13º	Bragantino	25	19	7	4	8	26	27	-1
14º	Marília	22	19	7	1	11	21	20	1
15º	A.D. São Caetano	20	19	5	5	9	16	30	-14
16º	Guarani	19	19	5	4	10	20	31	-11
17º	Juventus	17	19	4	5	10	21	36	-15
18º	Rio Preto	15	19	4	3	12	16	28	-12
19º	Sertãozinho	15	19	4	3	12	16	30	-14
20º	Rio Claro	13	19	3	4	12	16	32	-16

*Classificados para a Semifinal.

**Classificados para o Troféu Campeão do Interior.

SEMIFINAL

13/04/08 São Paulo 2x1 Palmeiras
 20/04/08 Palmeiras 2x0 São Paulo

FINAL

27/04/08 Ponte Preta 0x1 Palmeiras
 04/05/08 Palmeiras 5x0 Ponte Preta

Local: estádio do Parque Antarctica, em São Paulo

Árbitro: Cléber Wellington Abade

Gols: Ricardo Conceição (c) 20', Alex Mineiro 34' do 1ºT; Valdivia 28', Alex Mineiro 30' e 32' 2ºT.

SEP: Marcos (Diego Cavalieri), Élder Granja, Gustavo,

Henrique e Leandro; Pierre, Martinez, Diego Souza e Valdivia; Kléber (Denilson) e Alex Mineiro (Lenny).

Técnico: Vanderlei Luxemburgo.

PP: Aranha, Eduardo Arroz, César, João Paulo, e Vicente; Deda, Ricardo Conceição, Elias (Giuliano) e Renato Cajá; Luis Ricardo e Leandro (Wanderley).

Técnico: Sérgio Guedes.

TROFÉU CAMPEÃO DO INTERIOR**SEMIFINAL**

13/04/08 Ituano F.C. 2x2 G.R. Barueri
 19/04/08 G.R. Barueri 3x3 Ituano F.C.

FINAL

26/04/08 Ponte Preta 2x0 G.R. Barueri
 03/05/08 G.R. Barueri 4x0 Noroeste

**ARTILHEIRO**

Alex Mineiro
 (Palmeiras)

15 gols

PRIMEIRA DIVISÃO - SÉRIE A2 ▶ Disputado de 20 de janeiro a 01 de junho de 2008**CAMPANHA DO CAMPEÃO****1ª FASE**

20/01/08 Catanduvense 1x1 E.C. Santo André
 23/01/08 E.C. Santo André 2x1 Comercial-RP
 26/01/08 E.C. Santo André 2x1 Monte Azul
 02/02/08 Inter Limeira 2x2 E.C. Santo André
 09/02/08 Mogi Mirim 2x3 E.C. Santo André
 13/02/08 E.C. Santo André 3x1 Rio Branco-AME
 16/02/08 Olímpia 2x5 E.C. Santo André
 20/02/08 E.C. Santo André 3x1 Ferroviária-ARQ
 23/02/08 E.C. Santo André 1x1 Botafogo-RP
 27/02/08 América-SJRP 0x3 E.C. Santo André
 02/03/08 XV Jaú 0x1 E.C. Santo André
 08/03/08 E.C. Santo André 3x0 Bandeirante-BIR
 12/03/08 Oeste 3x2 E.C. Santo André
 15/03/08 E.C. Santo André 1x0 Port. Santista
 19/03/08 E.C. Santo André 0x0 São José E.C.
 22/03/08 União São João 0x2 E.C. Santo André
 26/03/08 E.C. Santo André 2x3 São Bento-SO
 30/03/08 Taquaritinga 2x4 E.C. Santo André
 06/04/08 E.C. Santo André 0x1 Sorocaba

CLASSIFICAÇÃO

	PG	J	V	E	D	GP	GC	SG
1º E.C. Santo André*	40	19	12	4	3	40	21	19
2º Atlético Sorocaba*	40	19	11	7	1	45	23	22
3º Mogi Mirim*	37	19	11	4	4	30	17	13
4º Ferroviária-ARQ*	33	19	9	6	4	30	19	11
5º Botafogo-RP*	32	19	9	5	5	31	29	2
6º Oeste*	29	19	8	5	6	25	21	4
7º São Bento-SO*	29	19	7	8	4	29	26	3
8º União São João*	28	19	8	4	7	25	27	-2
9º São José E.C.	27	19	7	6	6	23	22	1
10º Catanduvense	26	19	6	8	5	30	28	2
11º Rio Branco-AME	24	19	6	6	7	22	22	0
12º Monte Azul	23	19	6	5	8	26	27	-1
13º Taquaritinga	22	19	6	4	9	35	38	-3
14º Portuguesa Santista	22	19	6	4	9	23	28	-5
15º América-SJRP	22	19	5	7	7	26	29	-3
16º Comercial-RP	21	19	5	6	8	21	28	-7
17º Bandeirante-BIR	18	19	5	3	11	26	35	-9
18º Olímpia	18	19	4	6	9	21	42	-21
19º XV de Jaú	17	19	5	2	12	23	32	-9
20º Inter de Limeira	9	19	1	6	12	21	38	-17

*Classificados para a Fase Semifinal.

FASE SEMIFINAL

12/04/08 União São João 1x1 E.C. Santo André
 16/04/08 E.C. Santo André 2x2 Botafogo-RP
 19/04/08 Ferroviária-ARQ 1x2 E.C. Santo André
 26/04/08 E.C. Santo André 2x1 Ferroviária-ARQ
 30/04/08 Botafogo-RP 1x1 E.C. Santo André
 03/05/08 E.C. Santo André 1x1 União São João

CLASSIFICAÇÃO

GRUPO A	PG	J	V	E	D	GP	GC	SG
1º E.C. Santo André*	10	6	2	4	0	9	7	2
2º Botafogo-RP	9	6	2	3	1	10	9	1
3º União São João	7	6	1	4	1	5	4	1
4º Ferroviária-ARQ	4	6	1	1	4	7	11	-4

GRUPO B	PG	J	V	E	D	GP	GC	SG
1º Oeste*	13	6	4	1	1	10	7	3
2º Mogi Mirim	7	6	2	1	3	8	9	-1
3º Atlético Sorocaba	7	6	2	1	3	6	7	-1
4º São Bento-SO	7	6	2	1	3	4	5	-1

*Classificados para a Final.

FINAL

30/05/08 Oeste 0x0 E.C. Santo André
 01/06/08 E.C. Santo André 2x0 Oeste



CAMPANHA DO CAMPEÃO

1ª FASE

- 27/01/08 Flamengo-GRU **2x1** Votoraty
- 02/02/08 União Barbarense **2x0** Flamengo-GRU
- 10/02/08 Flamengo-GRU **2x0** Força
- 17/02/08 São Carlos F.L. **1x2** Flamengo-GRU
- 20/02/08 Flamengo-GRU **2x1** Penapolense
- 23/02/08 SEV-Hortolândia **1x0** Flamengo-GRU
- 02/03/08 Osvaldo Cruz F.C. **1x0** Flamengo-GRU
- 09/03/08 Flamengo-GRU **4x1** XV de Piracicaba
- 12/03/08 Santacruzense **0x3** Flamengo-GRU
- 16/03/08 Flamengo-GRU **2x2** Taubaté
- 22/03/08 São Bernardo F.C. **1x1** Flamengo-GRU
- 26/03/08 Francana **1x1** Flamengo-GRU
- 30/03/08 Flamengo-GRU **2x2** Linense
- 05/04/08 Oeste Paulista **0x0** Flamengo-GRU
- 09/04/08 Flamengo-GRU **2x0** Independente
- 12/04/08 Palmeiras B. **1x4** Flamengo-GRU
- 20/04/08 Flamengo-GRU **2x1** S.E. Itapireense
- 27/04/08 Flamengo-GRU **2x3** União de Mogi
- 04/05/08 Nacional **2x1** Flamengo-GRU

CLASSIFICAÇÃO

	PG	J	V	E	D	GP	GC	SG	
1º	Linense*	40	19	11	7	1	48	23	25
2º	União Barbarense*	35	19	9	8	2	35	22	13
3º	Flamengo-GRU*	32	19	9	5	5	32	21	11
4º	São Bernardo F.C.*	31	19	8	7	4	29	19	10
5º	Votoraty*	30	19	8	6	5	36	30	6
6º	São Carlos F.L.*	29	19	9	2	8	25	27	-2
7º	Nacional*	28	19	7	7	5	26	24	2
8º	Oeste Paulista*	27	19	7	6	6	30	30	0
9º	Francana	27	19	7	6	6	28	32	-4
10º	Penapolense	27	19	6	9	4	37	24	13
11º	XV de Piracicaba	26	19	6	8	5	32	27	5
12º	Osvaldo Cruz F.C.	25	19	6	7	6	28	30	-2
13º	S.E. Itapireense	23	19	5	8	6	30	29	1
14º	União de Mogi	22	19	7	1	11	23	36	-13
15º	Palmeiras B	21	19	6	3	10	33	47	-14
16º	Força	21	19	5	6	8	22	29	-7
17º	Taubaté	17	19	4	5	10	18	30	-12
18º	SEV-Hortolândia**	16	19	6	4	9	24	28	-4
19º	Independente	15	19	3	6	10	21	32	-11
20º	Santacruzense	14	19	3	5	11	28	45	-17

*Classificadas para a Fase Semifinal.

**Perdeu 6 pontos por utilizar atleta irregular.

SEMIFINAL

- 11/05/08 São Carlos F.L. **0x3** Flamengo-GRU
- 14/05/08 Flamengo-GRU **3x1** Nacional
- 18/05/08 Flamengo-GRU **1x1** União Barbarense
- 24/05/08 União Barbarense **1x1** Flamengo-GRU
- 28/05/08 Nacional **0x1** Flamengo-GRU
- 01/06/08 Flamengo-GRU **8x1** São Carlos F.L.

CLASSIFICAÇÃO

GRUPO 2		PG	J	V	E	D	GP	GC	SG
1º	São Bernardo F.C.*	10	6	3	1	2	11	9	2
2º	Linense	9	6	3	0	3	15	11	4
3º	Votoraty	9	6	3	0	3	11	8	3
4º	Oeste Paulista	7	6	2	1	3	8	17	-9

GRUPO 3		PG	J	V	E	D	GP	GC	SG
1º	Flamengo-GRU*	14	6	4	2	0	17	4	13
2º	União Barbarense	14	6	4	2	0	12	4	8
3º	Nacional	4	6	1	1	4	8	10	-2
4º	São Carlos F.L.	1	6	0	1	5	5	24	-19

*Classificados para a Final.

FINAL

- 08/06/08 São Bernardo F.C. **1x1** Flamengo-GRU
- 15/06/08 Flamengo-GRU **1x1** São Bernardo F.C.



*O Sport CLP muda-se para Espírito Santo do Pinhal e passa a se chamar Sport Paulista.

CAMPANHA DO CAMPEÃO

1ª FASE

- 19/04/08 Osasco F.C. 0x3 Pão de Açúcar
- 26/04/08 Pão de Açúcar 3x1 Taboão da Serra
- 04/05/08 Jabaquara 2x4 Pão de Açúcar
- 10/05/08 Pão de Açúcar 2x3 São Vicente
- 18/05/08 Grêmio Osasco 0x2 Pão de Açúcar
- 24/05/08 Pão de Açúcar 1x1 Guarujá
- 31/05/08 Paulistano-SR 1x2 Pão de Açúcar
- 07/06/08 Pão de Açúcar 2x0 Osasco F.C.
- 14/06/08 Taboão da Serra 2x0 Pão de Açúcar
- 21/06/08 Pão de Açúcar 5x1 Jabaquara
- 29/06/08 São Vicente 2x0 Pão de Açúcar
- 05/07/08 Pão de Açúcar 2x2 Grêmio Osasco
- 12/07/08 Guarujá 2x0 Pão de Açúcar
- 20/07/08 Pão de Açúcar 5x0 Paulistano-SR

CLASSIFICAÇÃO

GRUPO 1	PG	J	V	E	D	GP	GC	SG
1º Atlético Araçatuba*	28	10	9	1	0	30	7	23
2º Fernandópolis*	17	10	5	2	3	19	11	8
3º Ranchariense*	14	10	3	5	2	15	14	1
4º A.E. Ilha Solteira* (***)	5	10	3	2	5	11	16	-5
5º Assisense***	2	10	2	2	6	12	26	-14
6º Comercial-REG****	-12	10	2	0	8	9	22	-13
7º Flamengo-PRJ**	Excluído							

GRUPO 2	PG	J	V	E	D	GP	GC	SG
1º Barretos E.C.*	25	12	7	4	1	18	9	9
2º Américo*	20	12	5	5	2	16	11	5
3º Guariba*	18	12	5	3	4	18	14	4
4º Batatais*	18	12	5	3	4	19	18	1
5º Radium	14	12	4	2	6	16	20	-4
6º Inter-BB	13	12	3	4	5	11	13	-2
7º Jaboticabal	7	12	2	1	9	10	23	-13

GRUPO 3	PG	J	V	E	D	GP	GC	SG
1º Brasilis*	30	12	9	3	0	21	5	16
2º C.A. Lemense*	18	12	4	6	2	23	14	9
3º Paulínia*	17	12	5	2	5	18	14	4
4º Guaçuano* (***)	15	12	6	3	3	20	13	7
5º Velo Clube***	12	12	5	3	4	16	12	4
6º Sport Paulista	9	12	2	3	7	15	25	-10
7º Boa Vista-SJBV	3	12	1	0	11	7	37	-30

GRUPO 4	PG	J	V	E	D	GP	GC	SG
1º ECUS*	30	14	9	3	2	27	12	15
2º Mauaense*	23	14	7	2	5	23	14	9
3º Guarulhos*	21	14	6	3	5	21	22	-1
4º S.C. Atibaia* (***)	20	14	8	2	4	32	21	11
5º Primeira Camisa***	17	14	6	5	3	22	16	6
6º Joseense	17	14	5	2	7	12	22	-10
7º Jacareí	13	14	3	4	7	20	24	-4
8º União Suzano***	-2	14	1	1	12	10	36	-26

GRUPO 5	PG	J	V	E	D	GP	GC	SG
1º Grêmio Osasco*	27	14	8	3	3	23	13	10
2º Pão de Açúcar*	26	14	8	2	4	31	17	14
3º Taboão da Serra*	26	14	8	2	4	29	21	8
4º Guarujá*	25	14	8	1	5	28	18	10
5º São Vicente	24	14	7	3	4	21	18	3
6º Osasco F.C.	13	14	3	4	7	13	25	-12
7º Paulistano-SR	7	14	1	4	9	13	32	-19
8º Jabaquara***	2	14	1	5	8	15	29	-14

GRUPO 6	PG	J	V	E	D	GP	GC	SG
1º Campinas* (**)	24	14	9	3	2	30	12	18
2º Red Bull Brasil*	24	14	6	6	2	25	9	16
3º Saltense*	22	14	7	1	6	23	22	1
4º Capivariano*	21	14	6	3	5	21	18	3
5º Elosport	19	14	5	4	5	14	11	3
6º Roma**	18	14	6	6	2	17	15	2
7º Primavera	9	14	3	0	11	15	39	-24
8º Sumaré A.C.**	1	14	2	1	11	7	26	-19

*Classificados para a 2ª Fase.

**O Flamengo de Pirajuí foi excluído da competição em 16/06.

***Assisense, Ilha Solteira, Guaçuano, Velo Clube, Atibaia, Primeira Camisa, União Suzano, Jabaquara, Campinas, Roma e Sumaré perderam 6 pontos.

****O Comercial de Registro perdeu 18 pontos.

2ª FASE

26/07/08	Pão de Açúcar	1x0	ECUS
03/08/08	Guaçuano	3x2	Pão de Açúcar
10/08/08	Fernandópolis	0x1	Pão de Açúcar
16/08/08	Pão de Açúcar	8x1	Saltense
24/08/08	Guariba	1x3	Pão de Açúcar
31/08/08	ECUS	2x3	Pão de Açúcar
06/09/08	Pão de Açúcar	4x1	Guaçuano
13/09/08	Pão de Açúcar	2x1	Fernandópolis
21/09/08	Saltense	2x1	Pão de Açúcar
28/09/08	Pão de Açúcar	3x0	Guariba

CLASSIFICAÇÃO

GRUPO 7	PG	J	V	E	D	GP	GC	SG
1º Grêmio Osasco*	15	10	4	3	3	15	14	1
2º Américo*	14	10	3	5	2	15	11	4
3º Atlético Araçatuba	14	10	3	5	2	16	14	2
4º Paulínia	14	10	3	5	2	10	13	-3
5º S.C. Atibaia	11	10	3	2	5	15	18	-3
6º Capivariano	10	10	2	4	4	9	10	-1

GRUPO 8	PG	J	V	E	D	GP	GC	SG
1º Campinas*	24	10	7	3	0	27	8	19
2º Barretos E.C.*	19	10	6	1	3	20	10	10
3º Guarulhos	15	10	4	3	3	14	12	2
4º C.A. Lemense	9	10	2	3	5	14	13	1
5º Guarujá	9	10	2	3	5	8	16	-8
6º A.E. Ilha Solteira***	0	10	1	3	6	6	30	-24

GRUPO 9	PG	J	V	E	D	GP	GC	SG
1º Batatais*	19	10	6	1	3	22	14	8
2º Red Bull Brasil*	17	10	5	2	3	21	11	10
3º Brasilis	17	10	5	2	3	17	13	4
4º Taboão da Serra	16	10	5	1	4	20	18	2
5º Mauaense	12	10	3	3	4	11	16	-5
6º Ranchariense**	-2	10	1	1	8	5	24	-19

GRUPO 10	PG	J	V	E	D	GP	GC	SG
1º Pão de Açúcar*	24	10	8	0	2	28	11	17
2º Guaçuano*	20	10	6	2	2	24	16	8
3º ECUS	14	10	4	2	4	15	16	-1
4º Guariba	12	10	4	0	6	13	21	-8
5º Fernandópolis**	6	10	4	0	6	10	10	0
6º Saltense**	-1	10	1	2	7	12	28	-16

*Classificados para a 3ª Fase.

**Ranchariense, Fernandópolis e Saltense perderam 6 pontos.

***O A.E. Ilha Solteira perdeu 12 pontos.

3ª FASE

04/10/08	Américo	2x4	Pão de Açúcar
12/10/08	Pão de Açúcar	3x2	Red Bull Brasil
19/10/08	Campinas	4x1	Pão de Açúcar
25/10/08	Pão de Açúcar	3x2	Campinas
01/11/08	Red Bull Brasil	2x0	Pão de Açúcar
09/11/08	Pão de Açúcar	5x0	Américo

CLASSIFICAÇÃO

GRUPO 11	PG	J	V	E	D	GP	GC	SG
1º Batatais*	10	6	3	1	2	7	5	2
2º Grêmio Osasco	10	6	3	1	2	6	4	2
3º Guaçuano	9	6	3	0	3	8	6	2
4º Barretos E.C.	6	6	2	0	4	4	10	-6

GRUPO 12	PG	J	V	E	D	GP	GC	SG
1º Pão de Açúcar*	12	6	4	0	2	16	12	4
2º Campinas	9	6	2	3	1	12	8	4
3º Red Bull Brasil	8	6	2	2	2	8	7	1
4º Américo	4	6	1	1	4	8	17	-9

*Classificados para a Final.

FINAL

16/11/08	Batatais	1x2	Pão de Açúcar
23/11/08	Pão de Açúcar	2x1	Batatais

2009

LIGA	1ª DIVISÃO	2ª DIVISÃO	3ª DIVISÃO	4ª DIVISÃO
 FPF	 Corinthians	 Monte Azul	 Votoraty	 Red Bull Brasil

A hora e a vez do Fenômeno Paulista

Não foram poucos os craques que passaram pelo Campeonato Paulista. Quase todos conseguiram marcar suas digitais na competição mais tradicional do país. Em 2009, foi a vez de Ronaldo.

Ninguém acreditava que isso seria possível, mas o Corinthians, que acabara de retornar à elite do Campeonato Brasileiro, montou um plano de marketing e efetivou a contratação do Fenômeno para aquele ano. O craque estreou no Paulistão e já mostrou a que chegou. Em Presidente Prudente, justamente num clássico com o Palmeiras, o atacante marcou um gol de cabeça, nos acréscimos, e ganhou a Fiel.

Era só o prenúncio do que vinha pela frente. O time do Parque São Jorge se classificou para as semifinais ao lado de Palmeiras, Santos e São Paulo.

No confronto com o São Paulo, duas vitórias, com gol de Ronaldo no jogo de volta, no Morumbi.



© Renato Pizzatto

Já na decisão, ante o Santos, foi quando o Fenômeno mostrou pela primeira vez sua genialidade. Na ida, dois gols na Vila Belmiro —um golaço, cavando, de cobertura sobre o

goleiro Fábio Costa— praticamente selaram o título corintiano. No jogo de volta, bastou um empate para que Ronaldo levantasse a primeira taça com a camisa do Corinthians.

PRIMEIRA DIVISÃO - SÉRIE A1 ▶ Disputado de 22 de janeiro a 03 de maio 2009

 Corinthians	 Botafogo-RP	 Bragantino	 G.R. Barueri	 Guarani	 Guaratinguetá F.L.	 Ituano F.C.	 Marília
 Mirassol F.C.	 Mogi Mirim	 Noroeste	 Oeste	 Palmeiras	 Paulista-JU	 Ponte Preta	 Portuguesa
 E.C. Santo André	 Santos	 A.D. São Caetano	 São Paulo				

CAMPANHA DO CAMPEÃO

1ª FASE

22/01/09	Corinthians 2x2	G.R. Barueri
25/01/09	Bragantino 0x1	Corinthians
28/01/09	Corinthians 2x0	Botafogo-RP
31/01/09	Corinthians 4x1	Oeste
04/02/09	Paulista-JU 2x3	Corinthians
07/02/09	Corinthians 1x1	Portuguesa
11/02/09	Corinthians 2x0	Mogi Mirim
15/02/09	São Paulo 1x1	Corinthians
21/02/09	Guaratinguetá F.L. 1x3	Corinthians
25/02/09	Corinthians 2x0	Noroeste
01/03/09	Marília 1x1	Corinthians
08/03/09	Palmeiras 1x1	Corinthians
11/03/09	Corinthians 2x1	A.D. São Caetano
15/03/09	E.C. Santo André 0x0	Corinthians
22/03/09	Corinthians 1x0	Santos
25/03/09	Corinthians 2x2	Ponte Preta
28/03/09	Guarani 0x0	Corinthians
31/03/09	Corinthians 3x0	Ituano F.C.
05/04/09	Mirassol F.C. 2x2	Corinthians

CLASSIFICAÇÃO

	PG	J	V	E	D	GP	GC	SG
1º Palmeiras*	44	19	13	5	1	38	17	21
2º São Paulo*	40	19	12	4	3	33	17	16
3º Corinthians*	39	19	10	9	0	33	15	18
4º Santos*	37	19	11	4	4	28	17	11
5º Portuguesa	37	19	11	4	4	27	17	10
6º E.C. Santo André**	33	19	10	3	6	31	20	11
7º Mirassol F.C.**	28	19	7	7	5	34	32	2
8º G.R. Barueri**	27	19	7	6	6	29	27	2
9º Ponte Preta**	24	19	6	6	7	31	31	0
10º Bragantino	23	19	6	5	8	34	30	4
11º A.D. São Caetano	22	19	6	4	9	24	30	-6
12º Paulista-JU	20	19	5	5	9	26	28	-2
13º Ituano F.C.	20	19	5	5	9	20	30	-10
14º Oeste	20	19	4	8	7	22	27	-5
15º Botafogo-RP	19	19	5	4	10	27	35	-8
16º Mogi Mirim	19	19	5	4	10	22	36	-14
17º Guaratinguetá F.L.	19	19	4	7	8	28	33	-5
18º Marília	18	19	4	6	9	26	39	-13
19º Guarani	14	19	3	5	10	12	27	-15
20º Noroeste	14	19	3	5	11	18	35	-17

*Classificados para a Semifinal. **Classificados para o Troféu Campeão do Interior.

SEMIFINAL

12/04/09 Corinthians **2x1** São Paulo
 19/04/09 São Paulo **0x2** Corinthians

FINAL

26/04/09 Santos **1x3** Corinthians
 03/05/09 Corinthians **1x1** Santos

Local: Estádio do Pacaembu

Árbitro: Sálvio Spínola Fagundes Filho

Gols: Kléber Pereira (SFC) 28' e André Santos (COR) 33' do 1ºT.

COR: Felipe; Alessandro, Diego, William e André Santos (Wellinton Saci); Cristian, Elias e Douglas (Fabinho); Dentinho (Morais), Jorge Henrique e

Ronaldo. **Técnico:** Mano Menezes

SFC: Fábio Costa; Luizinho (Molina), Fabiano Eller, Domingos e Triguinho; Germano, Roberto Brum, Ganso (Robinho) e Madson; Neymar (Maikon Leite) e Kléber Pereira. **Técnico:** Vagner Mancini.

TROFÉU CAMPEÃO DO INTERIOR**SEMI-FINAL**

18/04/09 E.C. Santo André **1x1** Ponte Preta
 18/04/09 Mirassol F.C. **3x5** G.R. Barueri

FINAL

25/04/09 Ponte Preta **2x0** G.R. Barueri
 02/05/09 G.R. Barueri **1x1** Ponte Preta

**ARTILHEIRO**

Pedrao
(G.R. Barueri)

16 gols

PRIMEIRA DIVISÃO - SÉRIE A2 ▶ Disputado de 25 de janeiro a 14 de junho de 2009**CAMPANHA DO CAMPEÃO****1ª FASE**

25/01/09 Monte Azul **0x0** Ferroviária-ARQ
 01/02/09 Sertãozinho **2x1** Monte Azul
 04/02/09 Rio Branco-AME **0x0** Monte Azul
 08/02/09 Monte Azul **1x0** Taquaritinga
 11/02/09 Monte Azul **2x0** Sorocaba
 14/02/09 São Bento-SO **2x2** Monte Azul
 18/02/09 Comercial-RP **0x1** Monte Azul
 21/02/09 Monte Azul **2x0** São Bernardo F.C.
 28/02/09 Catanduvense **2x3** Monte Azul
 08/03/09 Monte Azul **5x1** São José E.C.
 11/03/09 América-SJRP **1x2** Monte Azul
 15/03/09 Monte Azul **5x0** AA Portuguesa
 22/03/09 Rio Preto **0x1** Monte Azul
 25/03/09 Monte Azul **3x1** Linense
 29/03/09 Flamengo-GRU **1x1** Monte Azul
 04/04/09 União Barbarense **3x2** Monte Azul
 08/04/09 Monte Azul **3x1** União São João
 12/04/09 Monte Azul **4x2** Juventus
 19/04/09 Rio Claro **2x2** Monte Azul

CLASSIFICAÇÃO

	PG	J	V	E	D	GP	GC	SG	
1º	Monte Azul*	41	19	12	5	2	40	18	22
2º	União São João*	37	19	11	4	4	22	16	6
3º	Rio Branco-AME*	36	19	9	9	1	32	16	16
4º	Rio Claro*	32	19	10	2	7	25	22	3
5º	Flamengo-GRU*	32	19	9	5	5	30	22	8
6º	São José E.C.*	32	19	9	5	5	33	27	6
7º	Sertãozinho*	31	19	9	4	6	23	23	0
8º	Taquaritinga*	30	19	8	6	5	28	25	3
9º	América-SJRP	29	19	8	5	6	21	20	1
10º	São Bernardo F.C.	28	19	8	4	7	26	21	5
11º	União Barbarense	24	19	7	3	9	31	29	2
12º	São Bento-SO	24	19	6	6	7	28	33	-5
13º	Rio Preto	23	19	7	2	10	21	21	0
14º	Catanduvense	23	19	7	2	10	30	32	-2
15º	Atlético Sorocaba	21	19	6	3	10	28	39	-11
16º	Linense	20	19	5	5	9	23	25	-2
17º	Juventus	18	19	5	3	11	20	37	-17
18º	Comercial-RP	16	19	4	4	11	16	26	-10
19º	Portuguesa Santista	15	19	4	3	12	24	39	-15
20º	Ferroviária-ARQ	15	19	3	6	10	14	24	-10

*Classificados para a Fase Semifinal.

FASE SEMIFINAL

25/04/09 Taquaritinga **0x3** Monte Azul
 03/05/09 Monte Azul **3x1** Flamengo-GRU
 10/05/09 Rio Claro **1x1** Monte Azul
 17/05/09 Monte Azul **1x2** Rio Claro
 24/05/09 Flamengo-GRU **1x4** Monte Azul
 31/05/09 Monte Azul **2x0** Taquaritinga

CLASSIFICAÇÃO

GRUPO A	PG	J	V	E	D	GP	GC	SG	
1º	Monte Azul*	13	6	4	1	1	14	5	9
2º	Rio Claro	12	6	3	3	0	8	4	4
3º	Flamengo-GRU	5	6	1	2	3	4	10	-6
4º	Taquaritinga	2	6	0	2	4	3	10	-7

GRUPO B	PG	J	V	E	D	GP	GC	SG	
1º	Rio Branco-AME*	12	6	3	3	0	11	5	6
2º	Sertãozinho	8	6	2	2	2	6	7	-1
3º	São José E.C.	6	6	2	0	4	5	9	-4
4º	União São João	6	6	1	3	2	5	6	-1

*Classificados para a Final.

FINAL

06/06/09 Rio Branco-AME **1x0** Monte Azul
 14/06/09 Monte Azul **3x2** Rio Branco-AME

PRIMEIRA DIVISÃO - SÉRIE A3 ▶ Disputado de 31 de janeiro a 21 de junho de 2009



*O Pão de Açúcar passa a se chamar PAEC.

CAMPANHA DO CAMPEÃO

1ª FASE

31/01/09	Força	0x0	Votoraty
08/02/09	Votoraty	0x2	S.E. Itapireense
11/02/09	Nacional	0x2	Votoraty
16/02/09	PAEC	4x2	Votoraty
21/02/09	Votoraty	2x2	Batatais
28/02/09	São Carlos F.L.	2x2	Votoraty
04/03/09	Votoraty	2x1	Osvaldo Cruz F.C.
08/03/09	Votoraty	2x1	Grêmio Prudente
11/03/09	XV de Piracicaba	0x2	Votoraty
15/03/09	Votoraty	1x1	Inter de Limeira
21/03/09	Votoraty	3x1	Olímpia
25/03/09	Bandeirante E.C.	1x1	Votoraty
29/03/09	Votoraty	2x1	Palmeiras B
05/04/09	Francana	1x3	Votoraty
08/04/09	Votoraty	1x0	Penapolense
12/04/09	Votoraty	2x0	Grêmio Osasco
15/04/09	XV de Jaú	1x1	Votoraty
19/04/09	União F.C.	0x8	Votoraty
26/04/09	Votoraty	4x1	Campinas

CLASSIFICAÇÃO

	PG	J	V	E	D	GP	GC	SG	
1º	Votoraty*	39	19	11	6	2	40	19	21
2º	PAEC*	35	19	11	2	6	31	27	4
3º	Grêmio Osasco*	33	19	10	3	6	36	26	10
4º	S.E. Itapireense*	33	19	9	6	4	37	22	15
5º	Francana*	33	19	9	6	4	29	18	11
6º	XV de Piracicaba*	32	19	8	8	3	29	14	15
7º	Penapolense*	31	19	10	1	8	36	26	10
8º	Osvaldo Cruz FC*	31	19	8	7	4	24	15	9
9º	Olímpia	29	19	8	5	6	34	26	8
10º	São Carlos F.L.	28	19	7	7	5	24	20	4
11º	Palmeiras B	27	19	8	3	8	34	39	-5
12º	Campinas	26	19	7	5	7	31	28	3
13º	Batatais	26	19	6	8	5	34	27	7
14º	Bandeirante-BIR	24	19	7	3	9	30	38	-8
15º	XV de Jaú	24	19	6	6	7	25	27	-2
16º	Força	24	19	6	6	7	23	30	-7
17º	Oeste Paulista	19	19	5	4	10	23	33	-10
18º	Inter de Limeira	16	19	4	4	11	18	31	-13
19º	Nacional	12	19	3	3	13	20	29	-9
20º	União de Mogi	1	19	0	1	18	12	75	-63

*Classificadas para a Fase Semifinal.

FASE SEMIFINAL

02/05/09	Osvaldo Cruz F.C.	1x0	Votoraty
10/05/09	Votoraty	1x0	Francana
15/05/09	S.E. Itapireense	1x1	Votoraty
24/05/09	Votoraty	2x0	S.E. Itapireense
31/05/09	Francana	1x0	Votoraty
07/06/09	Votoraty	4x1	Osvaldo Cruz F.C.

CLASSIFICAÇÃO

GRUPO A	PG	J	V	E	D	GP	GC	SG	
1º	Votoraty*	10	6	3	1	2	8	4	4
2º	Osvaldo Cruz F.C.	10	6	3	1	2	8	9	-1
3º	S.E. Itapireense	9	6	2	3	1	8	7	1
4º	Francana	4	6	1	1	4	2	6	-4

GRUPO B	PG	J	V	E	D	GP	GC	SG	
1º	Grêmio Osasco*	10	6	3	1	2	8	8	0
2º	PAEC	9	6	3	0	3	14	11	3
3º	XV de Piracicaba	8	6	2	2	2	10	11	-1
4º	Penapolense	6	6	1	3	2	9	11	-2

*Classificados para a Final.

FINAL

13/06/09	G.E. Osasco	1x0	Votoraty
21/06/09	Votoraty	2x0	G.E. Osasco



*O Lençoense mudou-se para Bariri com nova denominação.
**Nova denominação do C.A. Joseense.

CAMPANHA DO CAMPEÃO

1ª FASE

- 18/04/09 S.C. Atibaia 3x1 Red Bull Brasil
- 26/04/09 Red Bull Brasil 2x1 SEV-Hortolândia
- 10/05/09 Desportivo Brasil 1x2 Red Bull Brasil
- 16/05/09 Red Bull Brasil 0x0 Elosport
- 24/05/09 Red Bull Brasil 3x1 Capivariano
- 30/05/09 Primavera 0x1 Red Bull Brasil
- 07/06/09 Red Bull Brasil 1x2 S.C. Atibaia
- 13/06/09 SEV-Hortolândia 2x2 Red Bull Brasil
- 27/06/09 Red Bull Brasil 1x1 Desportivo Brasil
- 05/07/09 Elosport 2x1 Red Bull Brasil
- 11/07/09 Capivariano 1x3 Red Bull Brasil
- 19/07/09 Red Bull Brasil 0x1 Primavera

CLASSIFICAÇÃO

GRUPO 1	PG	J	V	E	D	GP	GC	SG
1º Tupã*	27	14	8	3	3	32	10	22
2º Santacruzense*	26	14	8	2	4	23	16	7
3º Atlético Araçatuba*(***)	24	14	9	3	2	32	11	21
4º Fernandópolis*	23	14	7	2	5	26	19	7
5º José Bonifácio E.C.	23	14	5	8	1	22	15	7
6º Tanabi	11	14	3	2	9	14	19	-5
7º Assisense	8	14	2	2	10	16	42	-26
8º A.E. Ilha Solteira***	2	14	2	2	10	11	44	-33

GRUPO 2	PG	J	V	E	D	GP	GC	SG
1º Américo*	31	14	10	1	3	46	15	31
2º Matonense*	23	14	7	2	5	30	24	6
3º Barretos E.C.*	23	14	7	2	5	23	23	0
4º C.A.L. Bariri*	21	14	6	3	5	21	24	-3
5º Inter-BB	20	14	6	2	6	20	25	-5
6º Olé Brasil	19	14	5	4	5	19	20	-2
7º Guariba	17	14	5	1	8	24	22	3
8º Jaboticabal****	-11	14	2	1	11	8	38	-30

GRUPO 3	PG	J	V	E	D	GP	GC	SG
1º C.A. Lemense*	29	14	8	5	1	28	13	15
2º Paulínia*	25	14	7	4	3	23	18	5
3º Guaçuano*	21	14	6	3	5	26	23	3
4º Palmeirinha*	20	14	5	5	4	20	19	1
5º Velo Clube	18	14	6	0	8	21	23	-2
6º Independente	15	14	4	3	7	18	25	-7
7º Radium**	14	14	4	5	5	14	15	-1
8º Sumaré A.C.	9	14	2	3	9	16	30	-14

GRUPO 4	PG	J	V	E	D	GP	GC	SG
1º Elosport*	26	12	8	2	2	25	12	13
2º S.C. Atibaia*	22	12	7	1	4	18	16	2
3º Desportivo Brasil*	20	12	6	2	4	28	18	10
4º Red Bull Brasil*	18	12	5	3	4	17	15	2
5º Capivariano	12	12	4	0	8	16	28	-12
6º Primavera	11	12	3	2	7	10	18	-8
7º SEV-Hortolândia***	5	12	3	2	7	15	22	-7

GRUPO 5	PG	J	V	E	D	GP	GC	SG
1º Jacareí*	24	12	7	3	2	22	10	12
2º Taubaté*	23	12	7	2	3	28	6	22
3º Mogi das Cruzes*	19	12	5	4	3	16	13	3
4º Primeira Camisa*	17	12	4	5	3	24	15	9
5º ECUS	15	12	4	3	5	10	17	-7
6º Paulista Joseense	13	12	3	4	5	18	22	-4
7º União Suzano***	-2	12	1	1	10	4	39	-35

GRUPO 6	PG	J	V	E	D	GP	GC	SG
1º Palestra S.B.*	21	12	6	3	3	26	13	13
2º Jabaquara*	21	12	6	3	3	13	7	6
3º Mauaense*	17	12	4	5	3	17	17	0
4º Guarulhos*	15	12	4	3	5	20	21	-1
5º Taboão da Serra***	13	12	5	4	3	19	16	3
6º Barcelona Esportivo	9	12	2	3	7	16	29	-13
7º São Vicente***	5	12	2	5	5	18	26	-8

*Classificados para a 2ª Fase.
**O Radium perdeu 3 pontos.
***Atlético Araçatuba, Ilha Solteira, SEV-Hortolândia, União Suzano, Taboão da Serra e São Vicente perderam 6 pontos.
****O Jaboticabal perdeu 18 pontos.

2ª FASE

26/07/09	Red Bull Brasil	3x1	Tupã
29/07/09	Matonense	0x2	Red Bull Brasil
02/08/09	Guaçuano	0x0	Red Bull Brasil
09/08/09	Red Bull Brasil	0x0	Guaçuano
12/08/09	Red Bull Brasil	4x0	Matonense
16/08/09	Tupã	0x3	Red Bull Brasil

CLASSIFICAÇÃO

GRUPO 7	PG	J	V	E	D	GP	GC	SG
1º Red Bull Brasil*	14	6	4	2	0	12	1	11
2º Guaçuano*	12	6	3	3	0	7	2	5
3º Tupã	4	6	1	1	4	7	14	-7
4º Matonense	3	6	1	0	5	7	16	-9

GRUPO 8	PG	J	V	E	D	GP	GC	SG
1º Paulínia*	11	6	3	2	1	6	5	1
2º Desportivo Brasil*	9	6	2	3	1	6	4	2
3º Primeira Camisa	7	6	2	1	3	6	8	-2
4º Américo	5	6	1	2	3	4	5	-1

GRUPO 9	PG	J	V	E	D	GP	GC	SG
1º Mogi das Cruzes*	9	6	2	3	1	10	8	2
2º C.A. Lemense*	8	6	2	2	2	9	7	2
3º Guarulhos	8	6	2	2	2	6	5	1
4º S.C. Atibaia	6	6	1	3	2	3	8	-5

GRUPO 10	PG	J	V	E	D	GP	GC	SG
1º Elosport*	15	6	5	0	1	16	7	9
2º Taubaté*	12	6	4	0	2	14	5	9
3º Fernandópolis	9	6	3	0	3	8	11	-3
4º Mauaense	0	6	0	0	6	6	21	-15

GRUPO 11	PG	J	V	E	D	GP	GC	SG
1º C.A.L. Bariri*	10	6	3	1	2	10	8	2
2º Atlético Araçatuba*	9	6	2	3	1	7	4	3
3º Jacaref	8	6	2	2	2	12	10	2
4º Jabaquara**	-1	6	1	2	3	4	11	-7

GRUPO 12	PG	J	V	E	D	GP	GC	SG
1º Palestra S.B.*	13	6	4	1	1	11	3	8
2º Santacruzense*	7	6	2	1	3	5	6	-1
3º Barretos E.C.**	6	6	4	0	2	6	3	3
4º Palmeirinha	3	6	1	0	5	3	13	-10

*Classificados para a 3ª Fase.

**Jabaquara e Barretos perderam 6 pontos.

3ª FASE

23/08/09	Red Bull Brasil	3x0	C.A. Lemense
30/08/09	Elosport	0x1	Red Bull Brasil
05/09/09	Red Bull Brasil	2x0	Santacruzense
13/09/09	Santacruzense	1x0	Red Bull Brasil
19/09/09	Red Bull Brasil	2x1	Elosport
27/09/09	C.A. Lemense	1x2	Red Bull Brasil

CLASSIFICAÇÃO

GRUPO 13	PG	J	V	E	D	GP	GC	SG
1º Red Bull Brasil*	15	6	5	0	1	10	3	7
2º Santacruzense*	9	6	3	0	3	8	7	1
3º C.A. Lemense*	9	6	3	0	3	6	9	-3
4º Elosport	3	6	1	0	5	3	8	-5

GRUPO 14	PG	J	V	E	D	GP	GC	SG
1º Paulínia*	10	6	3	1	2	10	7	3
2º Taubaté*	9	6	2	3	1	13	10	3
3º Guaçuano	7	6	2	1	3	9	10	-1
4º C.A.L. Bariri	7	6	2	1	3	8	13	-5

GRUPO 15	PG	J	V	E	D	GP	GC	SG
1º Desportivo Brasil*	13	6	4	1	1	13	6	7
2º Atlético Araçatuba*	10	6	3	1	2	11	10	1
3º Palestra S.B.*	9	6	2	3	1	12	8	4
4º Mogi das Cruzes	1	6	0	1	5	6	18	-12

*Classificados para a 4ª Fase.

4ª FASE

04/10/09	Desportivo Brasil	1x0	Red Bull Brasil
11/10/09	Red Bull Brasil	4x4	Palestra S.B.
18/10/09	Taubaté	2x3	Red Bull Brasil
24/10/09	Red Bull Brasil	3x1	Taubaté
30/10/09	Palestra S.B.	1x0	Red Bull Brasil
08/11/09	Red Bull Brasil	2x1	Desportivo Brasil

CLASSIFICAÇÃO

GRUPO 16	PG	J	V	E	D	GP	GC	SG
1º Red Bull Brasil*	10	6	3	1	2	12	10	2
2º Taubaté	8	6	2	2	2	10	9	1
3º Desportivo Brasil	8	6	2	2	2	8	7	1
4º Palestra S.B.	6	6	1	3	2	7	11	-4

GRUPO 17	PG	J	V	E	D	GP	GC	SG
1º Atlético Araçatuba*	10	6	3	1	2	11	10	1
2º C.A. Lemense	9	6	3	0	3	8	8	0
3º Santacruzense	8	6	2	2	2	8	8	0
4º Paulínia	7	6	2	1	3	9	10	-1

*Classificados para a Final.

FINAL

15/11/09	Atlético Araçatuba	1x1	Red Bull Brasil
22/11/09	Red Bull Brasil	3x2	Atlético Araçatuba

2010

LIGA	1ª DIVISÃO	2ª DIVISÃO	3ª DIVISÃO	4ª DIVISÃO
 FPF	 Santos	 Linense	 Red Bull Brasil	 Taboão da Serra

Ousadia e alegria: o debute de Neymar

Como ocorria desde 2007, o Paulista tinha os 20 times se enfrentando em turno único para definir os quatro classificados à fase semifinal. Entre as equipes que passaram, duas surpresas: Grêmio Prudente e Santo André se juntaram a Santos e São Paulo.

Finalista em 2009, o time da Vila Belmiro deu início a uma sequência histórica de oito finais consecutivas e, com nova safra de Meninos da Vila, foi campeão encantando seus torcedores com um time rápido, habilidoso, sob o comando de Dorival Júnior.

Liderado por Neymar e Ganso, o Santos praticou futebol exuberante e cheio de gols, dando início a nova sequência de conquistas que culminaria com novo tri paulista. O ápice da campanha foi eliminar o São Paulo na semifinal com duas vitórias.

Vice, o Santo André fez jogo duro para o esquadrão santista e a final foi eletrizante.



© Renato Pizzutto/Placar

PRIMEIRA DIVISÃO - SÉRIE A1 ▶ Disputado de 17 de janeiro a 02 de maio 2010

 Botafogo-RP	 Bragantino	 Corinthians	 Grêmio Prudente F.L.*	 Ituano F.C.	 Mirassol F.C.	 Mogi Mirim	 Monte Azul
 Oeste	 Palmeiras	 Paulista-JU	 Ponte Preta	 Portuguesa	 Rio Branco-AME	 Rio Claro	 E.C. Santo André
 Santos	 A.D. São Caetano	 São Paulo	 Sertãozinho				

*Ex-G.R. Barueri, mudou de nome e de cidade.

CAMPANHA DO CAMPEÃO

17/01/10	Rio Branco-AME	0x4	Santos
20/01/10	Santos	1x1	Ponte Preta
24/01/10	Mogi Mirim	2x1	Santos
27/01/10	Santos	5x0	Grêmio Prudente F.L.
30/01/10	Santos	2x0	Oeste
04/02/10	E.C. Santo André	1x2	Santos
07/02/10	São Paulo	1x2	Santos
14/02/10	Santos	2x1	Rio Claro
18/02/10	Santos	6x3	Bragantino
21/02/10	Mirassol F.C.	1x2	Santos
28/02/10	Santos	2x1	Corinthians
04/03/10	Paulista-JU	2x3	Santos
07/03/10	Portuguesa	1x1	Santos
14/03/10	Santos	3x4	Palmeiras
21/03/10	Santos	9x1	Ituano F.C.
25/03/10	Botafogo-RP	2x4	Santos
28/03/10	Santos	5x0	Monte Azul
04/04/10	A.D. São Caetano	1x3	Santos
07/04/10	Santos	4x2	Sertãozinho

CLASSIFICAÇÃO

	PG	J	V	E	D	GP	GC	SG
1º Santos*	47	19	15	2	2	61	24	37
2º E.C. Santo André*	37	19	11	4	4	45	27	18
3º Grêmio Prudente F.L.*	37	19	11	4	4	34	28	6
4º São Paulo*	36	19	11	3	5	41	19	22
5º Corinthians	35	19	10	5	4	32	18	14
6º Portuguesa	31	19	9	4	6	29	20	9
7º Botafogo-RP**	31	19	9	4	6	27	25	2
8º A.D. São Caetano**	27	19	8	3	8	30	25	5
9º Oeste**	26	19	6	8	5	27	26	1
10º Ponte Preta**	25	19	7	4	8	25	30	-5
11º Palmeiras	25	19	6	7	6	31	32	-1
12º Mogi Mirim	24	19	7	3	9	22	35	-13
13º Ituano F.C.	22	19	6	4	9	23	37	-14
14º Mirassol F.C.	22	19	5	7	7	24	27	-3
15º Paulista-JU	20	19	6	2	11	23	32	-9
16º Bragantino	20	19	5	5	9	37	42	-5
17º Rio Claro	19	19	5	4	10	24	34	-10
18º Monte Azul	15	19	3	6	10	23	41	-18
19º Sertãozinho	14	19	3	5	11	24	41	-17
20º Rio Branco-AME	12	19	2	6	11	17	36	-19

*Classificados para a Semifinal. **Classificados para a Disputa do Troféu Campeão do Interior.

SEMIFINAL

11/04/10 São Paulo **2x3** Santos
 18/04/10 Santos **3x0** São Paulo

FINAL

25/04/10 E.C. Santo André **2x3** Santos
 02/05/10 Santos **2x3** E.C. Santo André

Local: Estádio do Pacaembu, São Paulo.

Árbitro: Salvio Spinola Fagundes Filho.

Gols: Nunes (SA) aos 30", Neymar (SFC) 7', Alê (SA) 20', Neymar (SFC) 31' e Branquinho (SA) 43' 1ºT.

SFC: Felipe; Pará, Edu Dracena, Durval e Léo; Rodrigo Mancha, Arouca, Marquinhos e Paulo Henrique Ganso; Robinho (André depois Bruno Aguiar) e Neymar (Roberto Brum).

Técnico: Dorival Júnior.

SA: Júlio César; Cicinho (Rômulo), Cesinha, Halisson e Carlinhos; Ale (Piu), Gil, Branquinho

(Rodrigão) e Bruno César; Nunes e Rodriguinho.

Técnico: Sérgio Soares.

TROFÉU DO INTERIOR**SEMIFINAL**

10/04/10 Ponte Preta **0x0** Botafogo-RP
 17/04/10 Botafogo-RP **2x2** Ponte Preta

FINAL

25/04/10 A.D. São Caetano **1x0** Botafogo-RP
 17/04/10 Botafogo-RP **1x0** A.D. São Caetano

*O Botafogo-RP foi campeão do Interior por ter melhor campanha na 1ª Fase.

**ARTILHEIRO**

Ricardo Bueno
(Oeste)

16 gols

PRIMEIRA DIVISÃO - SÉRIE A2 ▶ Disputado de 13 de janeiro a 02 de maio de 2010

América-SJRP	Atlético Sorocaba	Catanduvense	Flamengo-GRU	Grêmio Osasco	Guarani	Guaratinguetá F.L.	Linense
Marília	Noroeste	Osvaldo Cruz F.C.	PAEC*	Rio Preto	São Bento-SO	São Bernardo F.C.	São José E.C.
Taquaritinga	União Barbarense	União São João	Votoraty				

*Muda-se para São Paulo.

CAMPANHA DO CAMPEÃO**1ª FASE**

13/01/10	Linense 2x1 Flamengo-GRU	17/02/10	Linense 3x1 Marília
17/01/10	América-SJRP 1x3 Linense	21/02/10	Votoraty 2x0 Linense
20/01/10	Linense 0x0 Guarani	27/02/10	Linense 1x0 Rio Preto
23/01/10	Atlético Sorocaba 1x4 Linense	03/03/10	Noroeste 1x1 Linense
27/01/10	São José E.C. 2x1 Linense	06/03/10	Catanduvense 0x1 Linense
31/01/10	Linense 4x2 Osvaldo Cruz F.C.	10/03/10	Linense 2x1 São Bento-SO
03/02/10	Grêmio Osasco 2x3 Linense	14/03/10	PAEC 1x0 Linense
07/02/10	Linense 2x1 União Barbarense	20/03/10	Linense 2x1 União São João
13/02/10	Guaratinguetá F.L. 1x1 Linense	24/03/10	Linense 6x0 Taquaritinga
		28/03/10	São Bernardo F.C. 3x3 Linense

CLASSIFICAÇÃO

	PG	J	V	E	D	GP	GC	SG	
1º	União São João*	40	19	12	4	3	37	18	19
2º	Linense*	40	19	12	4	3	39	21	18
3º	PAEC*	40	19	12	4	3	35	19	16
4º	Noroeste*	35	19	11	2	6	22	18	4
5º	Guaratinguetá F.L.*	35	19	10	5	4	44	26	18
6º	União Barbarense*	33	19	10	3	6	36	28	8
7º	São Bernardo F.C.*	31	19	9	4	6	32	23	9
8º	São José E.C.*	31	19	9	4	6	28	25	3
9º	Votoraty	29	19	8	5	6	26	22	4
10º	São Bento-SO	28	19	8	4	7	28	30	-2
11º	América	28	19	8	4	7	30	33	-3
12º	Catanduvense	25	19	8	1	10	23	31	-8
13º	Marília	24	19	7	3	9	35	31	4
14º	Guarani	23	19	6	5	8	33	27	6
15º	Atlético Sorocaba	21	19	5	6	8	24	29	-5
16º	Rio Preto	21	19	5	6	8	20	26	-6
17º	Osvaldo Cruz F.C.	17	19	5	2	12	23	35	-12
18º	Taquaritinga	14	19	3	5	11	19	45	-26
19º	Flamengo-GRU	10	19	2	4	13	18	37	-19
20º	Grêmio Osasco	6	19	1	3	15	18	46	-28

*Classificados para a Fase Final.

FASE FINAL

03/04/10	São Bernardo F.C. 1x0 Linense
07/04/10	Linense 3x1 União Barbarense
10/04/10	PAEC 0x2 Linense
17/04/10	Linense 2x0 PAEC
24/04/10	União Barbarense 1x2 Linense
02/05/10	Linense 3x3 São Bernardo F.C.

CLASSIFICAÇÃO

GRUPO 2	PG	J	V	E	D	GP	GC	SG	
1º	Noroeste	13	6	4	1	1	8	4	4
2º	Guaratinguetá F.L.	10	6	3	1	2	8	7	1
3º	São José EC	6	6	1	3	2	8	7	1
4º	União São João	4	6	1	1	4	8	14	-6

GRUPO 3	PG	J	V	E	D	GP	GC	SG	
1º	Linense*	13	6	4	1	1	12	6	6
2º	São Bernardo F.C.	10	6	2	4	0	12	9	3
3º	PAEC	6	6	1	3	2	9	11	-2
4º	União Barbarense	2	6	0	2	4	9	16	-7

*O Linense foi declarado campeão por ter mais pontos na soma das duas fases.



*Ex-Campinas F.C., que mudou de cidade e denominação.

CAMPANHA DO CAMPEÃO

1ª FASE

31/01/10	Red Bull Brasil 4x3 Comercial-RP
03/02/10	Juventus 1x2 Red Bull Brasil
06/02/10	Red Bull Brasil 1x1 Taubaté
10/02/10	Red Bull Brasil 1x0 S.E. Itapireense
13/02/10	Olímpia 0x4 Red Bull Brasil
21/02/10	Bandeirante E.C. 1x2 Red Bull Brasil
25/02/10	Red Bull Brasil 4x0 S.C. Barueri
28/02/10	Ferroviária-ARQ 1x2 Red Bull Brasil
03/03/10	Francana 0x1 Red Bull Brasil
06/03/10	Red Bull Brasil 1x2 Força
11/03/10	Red Bull Brasil 1x1 XV de Jaú
14/03/10	Batatais 1x0 Red Bull Brasil
17/03/10	Penapolense 0x0 Red Bull Brasil
20/03/10	Red Bull Brasil 2x0 Palmeiras B
24/03/10	Atlético Araçatuba 3x1 Red Bull Brasil
27/03/10	Port. Santista 0x3 Red Bull Brasil
31/03/10	Red Bull Brasil 3x2 C.A. Lemense
03/04/10	Red Bull Brasil 1x0 São Carlos F.L.
11/04/10	XV de Piracicaba 1x1 Red Bull Brasil

CLASSIFICAÇÃO

	PG	J	V	E	D	GP	GC	SG
1º Red Bull Brasil*	40	19	12	4	3	34	17	17
2º Comercial-RP*	37	19	10	7	2	32	17	15
3º Ferroviária-ARQ*	33	19	10	3	6	34	24	10
4º Palmeiras B*	32	19	10	2	7	27	26	1
5º Penapolense*	31	19	9	4	6	34	24	10
6º XV de Jaú*	31	19	8	7	4	35	25	10
7º XV de Piracicaba*	30	19	8	6	5	27	17	10
8º Juventus*	29	19	8	5	6	34	23	11
9º Atlético Araçatuba	27	19	8	3	8	24	27	-3
10º Francana	25	19	7	4	8	20	20	0
11º Taubaté	25	19	7	4	8	32	36	-4
12º C.A. Lemense	25	19	6	7	6	19	20	-1
13º São Carlos F.L.	24	19	6	6	7	22	19	3
14º Sport Barueri	23	19	6	5	8	25	26	-1
15º S.E. Itapireense	23	19	6	5	8	25	28	-3
16º Batatais	23	19	6	5	8	25	41	-16
17º Força	22	19	5	7	7	22	24	-2
18º Portuguesa Santista	20	19	6	2	11	19	29	-10
19º Olímpia	16	19	4	4	11	20	45	-25
20º Bandeirante-BIR	8	19	2	2	15	10	32	-22

*Classificadas para a Fase Semifinal.

FASE SEMIFINAL

17/04/10	Juventus 1x1 Red Bull Brasil
21/04/10	Red Bull Brasil 2x1 Penapolense
25/04/10	Palmeiras B 2x1 Red Bull Brasil
01/05/10	Red Bull Brasil 3x0 Palmeiras B
05/05/10	Penapolense 1x1 Red Bull Brasil
09/05/10	Red Bull Brasil 1x0 Juventus

CLASSIFICAÇÃO

GRUPO 2	PG	J	V	E	D	GP	GC	SG
1º Red Bull Brasil*	11	6	3	2	1	9	5	4
2º Palmeiras B	9	6	3	0	3	9	12	-3
3º Penapolense	9	6	2	3	1	9	5	4
4º Juventus	3	6	0	3	3	4	9	-5

GRUPO 3	PG	J	V	E	D	GP	GC	SG
1º Ferroviária-ARQ*	13	6	4	1	1	14	7	7
2º XV de Piracicaba	9	6	2	3	1	8	6	2
3º Comercial-RP	8	6	2	2	2	9	7	2
4º XV de Jaú	2	6	0	2	4	6	17	-11

*Classificados para a Final.

FINAL

15/05/10	Ferroviária-ARQ 0x3 Red Bull Brasil
23/05/10	Red Bull Brasil 3x2 Ferroviária-ARQ



CAMPANHA DO CAMPEÃO

1ª FASE

- 01/05/10 Taboão da Serra 2x2 E.C. São Bernardo
- 09/05/10 São Vicente 4x1 Taboão da Serra
- 15/05/10 Taboão da Serra 1x0 Mauaense
- 22/05/10 Nacional 1x1 Taboão da Serra*
- *TJD: O Taboão perdeu os pontos por utilizar atleta irregular.
- 29/05/10 Taboão da Serra 4x0 Guarulhos
- 06/06/10 Jabaquara 0x0 Taboão da Serra
- 12/06/10 Taboão da Serra 3x1 Palestra S.B.
- 20/06/10 E.C. São Bernardo 0x4 Taboão da Serra
- 26/06/10 Taboão da Serra 3x1 São Vicente
- 03/07/10 Mauaense 3x1 Taboão da Serra
- 10/07/10 Taboão da Serra 2x3 Nacional
- 17/07/10 Guarulhos 0x0 Taboão da Serra
- 24/07/10 Taboão da Serra 2x0 Jabaquara
- 01/08/10 Palestra S.B. 0x2 Taboão da Serra

CLASSIFICAÇÃO

GRUPO 1	PG	J	V	E	D	GP	GC	SG
1º Santacruzense*	34	14	11	1	2	32	15	17
2º C.A. Votuporanguense*	28	14	9	1	4	34	16	18
3º José Bonifácio E.C.*	27	14	8	3	3	23	13	10
4º Fernandópolis*	23	14	7	2	5	27	19	8
5º Tupã	22	14	7	1	6	25	18	7
6º Assisense	18	14	5	3	6	14	22	-8
7º Pres. Prudente F.C. F.C.	6	14	1	3	10	14	28	-14
8º A.E. Ilha Solteira**	0	14	1	0	13	4	42	-38

GRUPO 2	PG	J	V	E	D	GP	GC	SG
1º Guariba*	23	12	7	2	3	21	12	9
2º Américo*	22	12	6	4	2	21	10	11
3º Olé Brasil*	22	12	6	4	2	20	9	11
4º Inter-BB*	20	12	5	5	2	25	15	10
5º Barretos E.C.	14	12	3	5	4	21	18	3
6º Matonense	6	12	1	3	8	9	26	-17
7º Paulistinha	6	12	1	3	8	9	36	-27

GRUPO 3	PG	J	V	E	D	GP	GC	SG
1º Inter de Limeira*	31	12	10	1	1	26	14	12
2º Velo Clube*	24	12	7	3	2	21	9	12
3º Brasilis*	20	12	6	2	4	27	17	10
4º Guaçuano*	17	12	5	2	5	25	24	1
5º Radium	16	12	5	1	6	21	16	5
6º Independente	10	12	3	1	8	14	25	-11
7º Palmeirinha****	-3	12	1	0	11	6	35	-29

GRUPO 4	PG	J	V	E	D	GP	GC	SG
1º Paulínia*	31	14	10	1	3	26	9	17
2º Desportivo Brasil*	30	14	9	3	2	39	14	25
3º Elosport*	26	14	8	2	4	21	14	7
4º Primavera*	25	14	7	4	3	30	17	13
5º Amparo	16	14	5	1	8	16	31	-15
6º Capivariano**	11	14	4	2	8	16	27	-11
7º Sumaré A.C.	9	14	2	3	9	20	37	-17
8º SEV-Hortolândia	8	14	2	2	10	13	32	-19

GRUPO 5	PG	J	V	E	D	GP	GC	SG
1º ECUS*	30	14	9	3	2	22	9	13
2º S.C. Atibaia*	26	14	8	2	4	27	10	17
3º Primeira Camisa*	24	14	7	3	4	23	16	7
4º União de Mogi*	24	14	7	3	4	22	19	3
5º Atlético Mogi	22	14	6	4	4	24	17	7
6º Jacareí	20	14	5	5	4	30	17	13
7º Paulista Joseense**	4	14	2	1	11	10	38	-28
8º União Suzano****	-3	14	0	3	11	11	43	-32

GRUPO 6	PG	J	V	E	D	GP	GC	SG
1º Mauaense*	24	14	7	3	4	26	14	12
2º Nacional*	24	14	6	6	2	31	18	13
3º São Vicente*	22	14	7	1	6	27	21	6
4º Taboão da Serra*{***}	21	14	7	4	3	26	15	11
5º Jabaquara	19	14	5	4	5	16	17	-1
6º Palestra S.B.	18	14	5	3	6	14	23	-9
7º E.C. São Bernardo	14	14	4	2	8	18	31	-13
8º Guarulhos	9	14	2	3	9	14	33	-19

*Classificados para a 2ª Fase.
 **Ilha Solteira, Capivariano e Paulista Joseense perderam 3 pontos.
 ***O Taboão da Serra perdeu 4 pontos.
 ****Palmeirinha e União Suzano perderam 6 pontos.

2ª FASE

07/08/10 Taboão da Serra **4x0** Inter de Limeira
 10/08/10 Desportivo Brasil **1x2** Taboão da Serra
 14/08/10 Primeira Camisa **1x2** Taboão da Serra
 21/08/10 Taboão da Serra **2x2** Primeira Camisa
 25/08/10 Taboão da Serra **1x0** Desportivo Brasil
 29/08/10 Inter de Limeira **2x1** Taboão da Serra

CLASSIFICAÇÃO

GRUPO 7	PG	J	V	E	D	GP	GC	SG
1º Santacruzense*	11	6	3	2	1	7	5	2
2º Primavera*	8	6	2	2	2	8	6	2
3º Brasilis	8	6	2	2	2	6	6	0
4º Américo	6	6	2	0	4	9	13	-4

GRUPO 8	PG	J	V	E	D	GP	GC	SG
1º Velo Clube*	16	6	5	1	0	13	3	10
2º Elosport*	13	6	4	1	1	12	6	6
3º Guariba	6	6	2	0	4	5	8	-3
4º União de Mogi**	-3	6	0	0	6	2	15	-13

GRUPO 9	PG	J	V	E	D	GP	GC	SG
1º Taboão da Serra*	13	6	4	1	1	12	6	6
2º Inter de Limeira*	10	6	3	1	2	7	9	-2
3º Primeira Camisa	8	6	2	2	2	7	6	1
4º Desportivo Brasil	2	6	0	2	4	3	8	-5

GRUPO 10	PG	J	V	E	D	GP	GC	SG
1º Paulínia*	15	6	5	0	1	8	3	5
2º São Vicente*	12	6	4	0	2	7	3	4
3º S.C. Atibaia	7	6	2	1	3	3	3	0
4º Fernandópolis	1	6	0	1	5	2	11	-9

GRUPO 11	PG	J	V	E	D	GP	GC	SG
1º Inter-BB*	11	6	3	2	1	13	6	7
2º Nacional*	8	6	2	2	2	8	11	-3
3º José Bonifácio E.C.	6	6	1	3	2	6	7	-1
4º ECUS	6	6	1	3	2	7	10	-3

GRUPO 12	PG	J	V	E	D	GP	GC	SG
1º Olé Brasil*	11	6	3	2	1	12	3	9
2º Guaçuano*	11	6	3	2	1	5	4	1
3º Mauaense	6	6	1	3	2	4	5	-1
4º C.A. Votuporanguense	4	6	1	1	4	3	12	-9

*Classificados para a 3ª Fase.

**O União de Mogi perdeu 3 pontos por irregularidades na partida do dia 29/08 contra o Guariba.

3ª FASE

04/09/10 Taboão da Serra **2x0** Olé Brasil
 07/09/10 Elosport **2x2** Taboão da Serra
 11/09/10 Taboão da Serra **3x0** Nacional
 18/09/10 Nacional **2x1** Taboão da Serra
 22/09/10 Taboão da Serra **1x0** Elosport
 26/09/10 Olé Brasil **1x3** Taboão da Serra

CLASSIFICAÇÃO

GRUPO 13	PG	J	V	E	D	GP	GC	SG
1º Paulínia*	10	6	3	1	2	6	5	1
2º Inter de Limeira*	9	6	2	3	1	8	6	2
3º Santacruzense*	8	6	2	2	2	4	4	0
4º Guaçuano	5	6	1	2	3	2	5	-3

GRUPO 14	PG	J	V	E	D	GP	GC	SG
1º Velo Clube*	14	6	4	2	0	13	7	6
2º Inter-BB*	8	6	2	2	2	9	10	-1
3º Primavera*	7	6	2	1	3	14	13	1
4º São Vicente	3	6	0	3	3	7	13	-6

GRUPO 15	PG	J	V	E	D	GP	GC	SG
1º Taboão da Serra*	13	6	4	1	1	12	5	7
2º Nacional*	11	6	3	2	1	8	8	0
3º Olé Brasil	7	6	2	1	3	5	8	-3
4º Elosport	2	6	0	2	4	6	10	-4

*Classificados para a 4ª Fase.

4ª FASE

02/10/10 Inter-BB **3x2** Taboão da Serra
 06/10/10 Taboão da Serra **3x2** Primavera
 09/10/10 Taboão da Serra **2x1** Paulínia
 16/10/10 Paulínia **0x0** Taboão da Serra
 20/10/10 Primavera **0x3** Taboão da Serra
 24/10/10 Taboão da Serra **4x1** Inter-BB

CLASSIFICAÇÃO

GRUPO 16	PG	J	V	E	D	GP	GC	SG
1º Taboão da Serra*	13	6	4	1	1	14	7	7
2º Paulínia	11	6	3	2	1	9	4	5
3º Inter-BB	8	6	2	2	2	10	12	-2
4º Primavera	1	6	0	1	5	4	14	-10

GRUPO 17	PG	J	V	E	D	GP	GC	SG
1º Velo Clube*	10	6	3	1	2	10	8	2
2º Inter de Limeira	10	6	3	1	2	8	6	2
3º Santacruzense	10	6	3	1	2	7	7	0
4º Nacional	4	6	1	1	4	5	9	-4

*Classificados para a Final.

FINAL

30/10/10 Taboão da Serra **2x0** Velo Clube
 07/11/10 Velo Clube **0x4** Taboão da Serra

2011

LIGA	1ª DIVISÃO	2ª DIVISÃO	3ª DIVISÃO	4ª DIVISÃO
 FPF	 Santos	 XV de Piracicaba	 Penapolense	 Independente

Paulistão e Libertadores: o ano do Peixe



Com os quatro maiores vencedores do Paulistão de volta às semifinais do campeonato, o Santos comemorou mais uma taça, a quarta em seis anos. O time do litoral superou mais uma vez o São Paulo na semifinal acumulando a terceira final de estadual consecutiva, desta vez diante do Corinthians.

Na decisão estadual, o empate sem gols na ida e a vitória santista por 2x1 na Vila Belmiro deram o bicampeonato ao Santos.

O título deu embalo à equipe do litoral, então comandada pelo treinador Muricy Ramalho, para a Libertadores. Liderado por Edu Dracena, Elano e Léo, e com os talentos de Paulo Henrique Ganso e Neymar, o time campeão paulista levantou o troféu das Américas após bater o Peñarol-URU.

PRIMEIRA DIVISÃO - SÉRIE A1 ▶ Disputado de 15 de janeiro a 15 de maio 2011

 Americana*	 Botafogo-RP	 Bragantino	 Corinthians	 Grêmio Prudente F.L.	 Ituano F.C.	 Linense	 Mirassol F.C.
 Mogi Mirim	 Noroeste	 Oeste	 Palmeiras	 Paulista-JU	 Ponte Preta	 Portuguesa	 E.C. Santo André
 Santos	 São Bernardo F.C.	 A.D. São Caetano	 São Paulo				

*Ex-Guaratinguetá F.L., mudou de nome e de cidade.

CAMPANHA DO CAMPEÃO

1ª FASE

15/01/11	Linense 1x4 Santos
19/01/11	Santos 3x0 Mirassol F.C.
23/01/11	Grêmio Prudente F.L. 2x4 Santos
26/01/11	Santos 3x3 A.D. São Caetano
30/01/11	Santos 2x0 São Paulo
02/02/11	Ponte Preta 2x2 Santos
05/02/11	E.C. Santo André 1x1 Santos
11/02/11	Santos 2x0 Noroeste
20/02/11	Corinthians 3x1 Santos
26/02/11	Santos 1x1 São Bernardo F.C.
05/03/11	Oeste 0x2 Santos
09/03/11	Santos 3x0 Portuguesa
12/03/11	Santos 2x1 Botafogo-RP
19/03/11	Bragantino 2x1 Santos
23/03/11	Santos 3x1 Mogi Mirim
27/03/11	Ituano F.C. 2x3 Santos
03/04/11	Santos 0x1 Palmeiras
10/04/11	Americana 0x0 Santos
17/04/11	Santos 3x0 Paulista-JU

CLASSIFICAÇÃO

	PG	J	V	E	D	GP	GC	SG	
1º	São Paulo*	41	19	13	2	4	39	19	20
2º	Palmeiras*	41	19	12	5	2	28	8	20
3º	Corinthians*	38	19	11	5	3	33	12	21
4º	Santos*	38	19	11	5	3	40	20	20
5º	Ponte Preta**(*)	32	19	9	5	5	22	16	6
6º	Oeste**(*)	31	19	9	4	6	25	17	8
7º	Mirassol F.C.**(*)	30	19	9	3	7	26	26	0
8º	Portuguesa*	28	19	8	4	7	24	23	1
9º	A.D. São Caetano**	26	19	7	5	7	22	22	0
10º	Paulista-JU	25	19	7	4	8	23	24	-1
11º	Mogi Mirim	25	19	7	4	8	24	28	-4
12º	Americana	23	19	7	2	10	20	19	1
13º	Botafogo-RP	22	19	5	7	7	22	27	-5
14º	Linense	21	19	6	3	10	23	31	-8
15º	Bragantino	19	19	5	4	10	21	30	-9
16º	Ituano F.C.	18	19	5	3	11	21	33	-12
17º	São Bernardo F.C.	18	19	5	3	11	21	36	-15
18º	Grêmio Prudente F.L.	17	19	4	5	10	21	35	-14
19º	Noroeste	17	19	3	8	8	21	35	-14
20º	E.C. Santo André	15	19	2	9	8	14	29	-15

*Classificados para as Quartas de Final.

**Classificados para a Disputa do Troféu Campeão do Interior.

QUARTAS DE FINAL

23/04/11 Santos 1x0 Ponte Preta

SEMIFINAL

30/04/11 São Paulo 0x2 Santos

FINAL

08/05/11 Corinthians 0x0 Santos

15/05/11 Santos 2x1 Corinthians

Local: Vila Belmiro, Santos.

Árbitro: Luiz Flávio de Oliveira.

Gols: Arouca 16' do 1ºT; Neymar 38' e Moraes 40' do 2ºT.

SFC: Rafael; Jonathan (Pará), Edu Dracena, Durval e Léo (Alex Sandro); Adriano, Arouca,

Elano e Alan Patrick (Possebon); Neymar e Zé Eduardo. Técnico: Muricy Ramalho.

COR: Julio Cesar; Alessandro, Chicão, Leandro Castan e Fábio Santos; Ralf, Paulinho (Ramirez) e Bruno Cesar (Moraes); Jorge Henrique, Dentinho (Willian) e Liedson. Técnico: Tite.

**ARTILHEIRO**

Elano (Santos) e Liedson (Corinthians)

11 gols**TROFÉU CAMPEÃO DO INTERIOR****SEMIFINAL**

29/04/11 Oeste 1x0 Mirassol F.C.

29/04/11 Ponte Preta 0x0 A.D. São Caetano

Pênaltis 4x1

FINAL

04/05/11 Ponte Preta 2x1 Oeste

07/05/11 Oeste 3x0 Ponte Preta

PRIMEIRA DIVISÃO - SÉRIE A2 ▶ Disputado de 15 de janeiro a 07 de maio de 2011

América-SJRP



Atlético Sorocaba



Catanduvense



Comercial-RP*



Ferroviária-ARQ



Guarani



Marília



Monte Azul



Palmeiras B



PAEC



Red Bull Brasil



Rio Branco-AME



Rio Claro



Rio Preto



São Bento-SO



São José E.C.



Sertãozinho



União Barbarense



União São João



XV de Piracicaba

*O Votoraty desistiu e foi substituído pelo Comercial-RP.

CAMPANHA DO CAMPEÃO**1ª FASE**

15/01/11 XV de Piracicaba 0x0 PAEC
 19/01/11 São José E.C. 1x4 XV de Piracicaba
 22/01/11 Red Bull Brasil 0x2 XV de Piracicaba
 26/01/11 XV de Piracicaba 3x2 Rio Branco-AME
 30/01/11 Guarani 1x1 XV de Piracicaba
 02/02/11 XV de Piracicaba 3x3 Atlético Sorocaba
 05/02/11 XV de Piracicaba 2x1 União Barbarense
 09/02/11 São Bento-SO 0x1 XV de Piracicaba
 13/02/11 XV de Piracicaba 1x1 Palmeiras B
 19/02/11 PAEC 2x2 XV de Piracicaba
 23/02/11 XV de Piracicaba 2x0 São José E.C.
 28/02/11 XV de Piracicaba 0x2 Red Bull Brasil
 05/03/11 Rio Branco-AME 1x4 XV de Piracicaba
 09/03/11 XV de Piracicaba 2x1 Guarani
 13/03/11 Atlético Sorocaba 1x1 XV de Piracicaba
 19/03/11 União Barbarense 1x1 XV de Piracicaba
 23/03/11 XV de Piracicaba 2x1 São Bento-SO
 27/03/11 Palmeiras B 0x0 XV de Piracicaba

CLASSIFICAÇÃO

GRUPO 1	PG	J	V	E	D	GP	GC	SG
1º Catanduvense*	33	18	9	6	3	25	12	13
2º Rio Preto*	33	18	9	6	3	29	19	10
3º Comercial-RP*	29	18	7	8	3	22	23	-1
4º Monte Azul*	25	18	7	4	7	20	18	2
5º União São João	25	18	7	4	7	20	20	0
6º Rio Claro	25	18	6	7	5	18	18	0
7º Ferroviária-ARQ	23	18	6	5	7	25	26	-1
8º América-SJRP	19	18	4	7	7	27	31	-4
9º Marília	15	18	3	6	9	23	28	-5
10º Sertãozinho	13	18	2	7	9	20	34	-14

GRUPO 2	PG	J	V	E	D	GP	GC	SG
1º São José E.C.*	35	18	11	2	5	30	21	9
2º XV de Piracicaba*	35	18	9	8	1	31	18	13
3º Atlético Sorocaba*	33	18	9	6	3	31	19	12
4º Guarani*	32	18	9	5	4	25	19	6
5º Red Bull Brasil	28	18	8	4	6	29	25	4
6º PAEC	27	18	7	6	5	35	20	15
7º Palmeiras B	17	18	4	5	9	19	27	-8
8º União Barbarense	16	18	3	7	8	21	30	-9
9º São Bento-SO	14	18	4	2	12	15	31	-16
10º Rio Branco-AME	9	18	2	3	13	18	44	-26

*Classificados para a 2ª Fase.

2ª FASE

02/04/11 Atlético Sorocaba 0x1 XV de Piracicaba
 06/04/11 XV de Piracicaba 2x0 Monte Azul
 09/04/11 XV de Piracicaba 1x2 Catanduvense
 16/04/11 Catanduvense 2x1 XV de Piracicaba
 24/04/11 Monte Azul 1x4 XV de Piracicaba
 30/04/11 XV de Piracicaba 3x1 Atlético Sorocaba

CLASSIFICAÇÃO

GRUPO 3	PG	J	V	E	D	GP	GC	SG
1º XV de Piracicaba*	12	6	4	0	2	12	6	6
2º Catanduvense	11	6	3	2	1	10	8	2
3º Atlético Sorocaba	5	6	1	2	3	6	9	-3
4º Monte Azul	5	6	1	2	3	5	10	-5

GRUPO 4	PG	J	V	E	D	GP	GC	SG
1º Guarani*	14	6	4	2	0	16	9	7
2º Comercial-RP	12	6	3	3	0	12	8	4
3º São José E.C.	4	6	1	1	4	7	10	-3
4º Rio Preto	3	6	1	0	5	11	19	-8

*Classificados para a Final.

FINAL

07/05/11 XV de Piracicaba 2x2 Guarani

Pênaltis: 4x2





CAMPANHA DO CAMPEÃO

1ª FASE

- 30/01/11 Santacruzense 1x1 Penapolense
- 06/02/11 Penapolense 2x1 São Carlos F.L.
- 09/02/11 Penapolense 2x1 Francana
- 13/02/11 Osvaldo Cruz F.C. 1x1 Penapolense
- 16/02/11 Taquaritinga 0x1 Penapolense
- 20/02/11 Penapolense 2x0 XV de Jaú
- 23/02/11 Inter-BB 1x2 Penapolense
- 27/02/11 Penapolense 3x0 C.A. Lemense
- 02/03/11 Batatais 3x3 Penapolense
- 05/03/11 Penapolense 2x0 Santacruzense
- 13/03/11 São Carlos F.L. 3x2 Penapolense
- 16/03/11 Francana 0x3 Penapolense
- 20/03/11 Penapolense 1x0 Osvaldo Cruz F.C.
- 23/03/11 Penapolense 3x0 Taquaritinga
- 27/03/11 XV de Jaú 2x1 Penapolense
- 30/03/11 Penapolense 4x0 Inter-BB
- 02/04/11 C.A. Lemense 1x2 Penapolense
- 10/04/11 Penapolense 1x1 Batatais

CLASSIFICAÇÃO

GRUPO 1	PG	J	V	E	D	GP	GC	SG
1º Penapolense*	40	18	12	4	2	36	15	21
2º Santacruzense*	32	18	8	8	2	25	16	9
3º São Carlos FL*	29	18	8	5	5	27	20	7
4º XV de Jaú*	27	18	7	6	5	26	24	2
5º Batatais	26	18	7	5	6	30	26	4
6º Osvaldo Cruz F.C.	20	18	5	5	8	17	21	-4
7º Francana	20	18	5	5	8	20	29	-9
8º Inter-BB	19	18	4	7	7	15	22	-7
9º Taquaritinga	16	18	4	4	10	13	23	-10
10º C.A. Lemense	15	18	4	3	11	18	31	-13

GRUPO 2	PG	J	V	E	D	GP	GC	SG
1º Grêmio Osasco*	30	18	9	3	6	35	29	6
2º Velo Clube*	29	18	8	5	5	28	20	8
3º Taubaté*	27	18	7	6	5	19	17	2
4º Flamengo-GRU*	26	18	8	2	8	22	26	-4
5º Juventus	26	18	7	5	6	28	23	5
6º Inter de Limeira	26	18	7	5	6	31	27	4
7º S.E. Itapireense	24	18	5	9	4	22	21	1
8º Taboão da Serra	21	18	5	6	7	21	32	-11
9º Paulínia	18	18	5	3	10	21	26	-5
10º Sport Barueri	18	18	4	6	8	30	36	-6

*Classificadas para a 2ª Fase.

2ª FASE

- 17/04/11 XV de Jaú 0x1 Penapolense
- 20/04/11 Penapolense 2x0 Taubaté
- 23/04/11 Velo Clube 2x1 Penapolense
- 01/05/11 Penapolense 2x1 Velo Clube
- 04/05/11 Taubaté 2x2 Penapolense
- 08/05/11 Penapolense 1x0 XV de Jaú

CLASSIFICAÇÃO

GRUPO 3	PG	J	V	E	D	GP	GC	SG
1º Penapolense*	13	6	4	1	1	9	5	4
2º Velo Clube	10	6	3	1	2	13	8	5
3º Taubaté	10	6	3	1	2	11	10	1
4º XV de Jaú	1	6	0	1	5	3	13	-10

GRUPO 4	PG	J	V	E	D	GP	GC	SG
1º Santacruzense*	13	6	4	1	1	14	9	5
2º São Carlos F.L.	11	6	3	2	1	10	5	5
3º Flamengo-GRU	7	6	2	1	3	8	12	-4
4º Grêmio Osasco	2	6	0	2	4	3	9	-6

*Classificados para a Final.

FINAL

- 15/05/11 Santacruzense 0x2 Penapolense
- 22/05/11 Penapolense 2x1 Santacruzense



*O Paulista Joseense retorna à antiga denominação.
 **O Sport C.L.P. muda-se para Cotia e adota nova denominação.

CAMPANHA DO CAMPEÃO

1ª FASE

01/05/11 Independente 3x2 C.A.L. Bariri
 15/05/11 Palmeirinha 1x1 Independente
 27/05/11 Independente 0x0 São Judas Tadeu
 04/06/11 Brasilis 0x1 Independente
 11/06/11 Independente 3x0 Guaçuano
 18/06/11 C.A.L. Bariri 0x3 Independente
 01/07/11 Independente 1x0 Palmeirinha
 17/07/11 São Judas Tadeu 0x2 Independente
 22/07/11 Independente 1x0 Brasilis
 31/07/11 Guaçuano 0x2 Independente

CLASSIFICAÇÃO

GRUPO 1	PG	J	V	E	D	GP	GC	SG
1º Bandeirante-BIR*	20	12	5	5	2	18	11	7
2º C.A. Votuporanguense*	20	12	5	5	2	17	14	3
3º Fernandópolis*	19	12	5	4	3	14	7	7
4º Tupã*	17	12	4	5	3	12	13	-1
5º José Bonifácio E.C.	14	12	3	5	4	13	12	1
6º Tanabi	11	12	2	5	5	8	13	-5
7º Assisense**	7	12	3	1	8	9	21	-12

GRUPO 2	PG	J	V	E	D	GP	GC	SG
1º Barretos E.C.*	26	12	7	5	0	25	12	13
2º Guariba*	22	12	6	4	2	23	11	12
3º Olé Brasil*	21	12	7	0	5	20	17	3
4º Olímpia*	18	12	5	3	4	19	12	7
5º Jaboticabal	18	12	5	3	4	26	22	4
6º Américo	7	12	2	1	9	21	31	-10
7º Matonense	5	12	1	2	9	7	36	-29

GRUPO 3	PG	J	V	E	D	GP	GC	SG
1º Independente*	26	10	8	2	0	17	3	14
2º Palmeirinha*	19	10	5	4	1	17	6	11
3º Guaçuano*	18	10	5	3	2	11	7	4
4º Brasilis*	14	10	4	2	4	16	12	4
5º C.A.L. Bariri	3	10	1	0	9	9	33	-24
6º São Judas Tadeu**	2	10	1	1	8	9	18	-9

GRUPO 4	PG	J	V	E	D	GP	GC	SG
1º Desportivo Brasil*	28	14	9	1	4	26	16	10
2º Sumaré A.C.*	25	14	7	4	3	18	13	5
3º Cotia F.C.*	23	14	6	5	3	27	23	4
4º Capivariano*	21	14	5	6	3	30	20	10
5º Primavera	20	14	5	5	4	17	15	2
6º Grêmio Osasco	18	14	5	3	6	18	18	0
7º S.C. Atibaia	14	14	4	2	8	16	30	-14
8º Elosport	5	14	1	2	11	12	29	-17

GRUPO 5	PG	J	V	E	D	GP	GC	SG
1º Guarulhos*	30	14	10	0	4	27	16	11
2º Jacareí*	27	14	8	3	3	21	13	8
3º Primeira Camisa*	24	14	6	6	2	25	13	12
4º ECUS*	20	14	6	2	6	12	15	-3
5º União Suzano	19	14	5	4	5	21	18	3
6º Joseense	18	14	5	3	6	14	18	-4
7º Manthiqueira	10	14	2	4	8	10	22	-12
8º União de Mogi	8	14	2	2	10	13	28	-15

GRUPO 6	PG	J	V	E	D	GP	GC	SG
1º Portuguesa Santista*	31	14	10	1	3	21	7	14
2º São Vicente*	29	14	9	2	3	29	19	10
3º E.C. São Bernardo*	26	14	8	2	4	26	14	12
4º Guarujá*	23	14	7	2	5	19	16	3
5º Mauaense	22	14	6	4	4	27	17	10
6º Jabaquara	21	14	7	0	7	21	24	-3
7º Palestra S.B.	4	14	1	1	12	8	38	-30
8º Nacional**	2	14	1	2	11	16	32	-16

*Classificados para a 2ª Fase.
 **Assisense, São Judas Tadeu e Nacional perderam 3 pontos.

2ª FASE

06/08/11 Guarujá 1x2 Independente
 09/08/11 Independente 0x0 Primeira Camisa
 13/08/11 Sumaré A.C. 1x1 Independente
 19/08/11 Independente 1x1 Sumaré A.C.
 24/08/11 Primeira Camisa 2x2 Independente
 28/08/11 Independente 5x0 Guarujá

CLASSIFICAÇÃO

GRUPO 7	PG	J	V	E	D	GP	GC	SG
1º Capivariano*	16	6	5	1	0	13	4	9
2º Guaçuano*	10	6	3	1	2	11	6	5
3º Bandeirante-BIR	6	6	2	0	4	6	12	-6
4º Guariba	3	6	1	0	5	7	15	-8

GRUPO 8	PG	J	V	E	D	GP	GC	SG
1º Barretos E.C.*	12	6	4	0	2	8	3	5
2º ECUS*	12	6	4	0	2	7	5	2
3º Palmeirinha	6	6	2	0	4	5	6	-1
4º Cotia F.C.	6	6	2	0	4	7	13	-6

GRUPO 9	PG	J	V	E	D	GP	GC	SG
1º Independente*	10	6	2	4	0	11	5	6
2º Primeira Camisa*	9	6	2	3	1	9	7	2
3º Guarujá	7	6	2	1	3	9	14	-5
4º Sumaré A.C.	4	6	0	4	2	6	9	-3

GRUPO 10	PG	J	V	E	D	GP	GC	SG
1º Jacareí*	10	6	3	1	2	14	11	3
2º Desportivo Brasil*	10	6	3	1	2	9	6	3
3º Tupã	7	6	2	1	3	8	10	-2
4º E.C. São Bernardo	7	6	2	1	3	7	11	-4

GRUPO 11	PG	J	V	E	D	GP	GC	SG
1º Fernandópolis*	14	6	4	2	0	11	1	10
2º Olímpia*	9	6	2	3	1	6	6	0
3º São Vicente	6	6	1	3	2	7	8	-1
4º Guarulhos	2	6	0	2	4	4	13	-9

GRUPO 12	PG	J	V	E	D	GP	GC	SG
1º Portuguesa Santista*	11	6	3	2	1	9	7	2
2º C.A. Votuporanguense*	10	6	3	1	2	11	6	5
3º Brasília	8	6	2	2	2	8	8	0
4º Olé Brasil	4	6	1	1	4	5	12	-7

*Classificados para a 3ª Fase.

3ª FASE

04/09/11 Olímpia 0x0 Independente
 07/09/11 Independente 1x0 ECUS
 10/09/11 Port. Santista 2x0 Independente
 18/09/11 Independente 2x3 Port. Santista
 21/09/11 ECUS 2x5 Independente
 25/09/11 Independente 2x1 Olímpia

CLASSIFICAÇÃO

GRUPO 13	PG	J	V	E	D	GP	GC	SG
1º Capivariano*	15	6	5	0	1	13	8	5
2º C.A. Votuporanguense*	10	6	3	1	2	9	11	-2
3º Primeira Camisa*	8	6	2	2	2	10	6	4
4º Jacareí	1	6	0	1	5	5	12	-7

GRUPO 14	PG	J	V	E	D	GP	GC	SG
1º Guaçuano*	10	6	3	1	2	8	8	0
2º Barretos E.C.*	9	6	2	3	1	6	5	1
3º Desportivo Brasil	7	6	2	1	3	8	8	0
4º Fernandópolis	7	6	2	1	3	7	8	-1

GRUPO 15	PG	J	V	E	D	GP	GC	SG
1º Portuguesa Santista*	14	6	4	2	0	8	2	6
2º Independente*	10	6	3	1	2	10	8	2
3º Olímpia*	8	6	2	2	2	4	5	-1
4º ECUS	1	6	0	1	5	3	10	-7

*Classificados para a 4ª Fase.

4ª FASE

01/10/11 Primeira Camisa 2x0 Independente
 05/10/11 Independente 5x2 C.A. Votuporanguense
 09/10/11 Guaçuano 0x0 Independente
 14/10/11 Independente 0x2 Guaçuano
 19/10/11 C.A. Votuporanguense 1x3 Independente
 23/10/11 Independente 4x0 Primeira Camisa

CLASSIFICAÇÃO

GRUPO 16	PG	J	V	E	D	GP	GC	SG
1º Capivariano*	11	6	3	2	1	12	6	6
2º Barretos E.C.	10	6	3	1	2	14	11	3
3º Portuguesa Santista	8	6	2	2	2	7	6	1
4º Olímpia	3	6	0	3	3	4	14	-10

GRUPO 17	PG	J	V	E	D	GP	GC	SG
1º Independente*	10	6	3	1	2	12	7	5
2º Guaçuano	10	6	3	1	2	10	6	4
3º C.A. Votuporanguense	7	6	2	1	3	9	13	-4
4º Primeira Camisa	7	6	2	1	3	3	8	-5

*Classificados para a Final.

FINAL

30/10/11 Capivariano 2x0 Independente
 06/11/11 Independente 2x0 Capivariano

*Independente foi declarado campeão pela soma de pontos em todas as fases.

2012

LIGA	1ª DIVISÃO	2ª DIVISÃO	3ª DIVISÃO	4ª DIVISÃO
 FPF	 Santos	 São Bernardo F.C.	 Rio Branco-AME	 C.A. Votuporanguense

Santos repete Era Pelé e chega ao Tri

A final do Campeonato Paulista de 2012 se formou a partir de clássicos. Campeão, o Santos superou novamente o São Paulo na semifinal, enquanto o Guarani passou pela Ponte Preta, no dérbi campineiro.

O Corinthians, que se sagraria campeão da Libertadores daquele ano, foi eliminado precocemente pela Ponte Preta nas quartas de final, o que gerou uma reformulação no time que viria a ser campeão da América.

As duas finais do Paulistão aconteceram no Morumbi, campo considerado neutro pelas equipes. Liderado pelo craque Neymar, o Santos venceu os dois confrontos por 3x0 e 4x2, fazendo história com o tricampeonato que não vinha desde 1969, quando o time era liderado pelo Rei Pelé.



© Miguel Schincariol/FPF

PRIMEIRA DIVISÃO - SÉRIE A1 ▶ Disputado de 21 de janeiro a 13 de maio 2012

 Botafogo-RP	 Bragantino	 Catanduvense	 Comercial-RP	 Corinthians	 Guarani	 Guaratinguetá F.L.*	 Ituano F.C.
 Linense	 Mirassol F.C.	 Mogi Mirim	 Oeste	 Palmeiras	 Paulista-JU	 Ponte Preta	 Portuguesa
 Santos	 A.D. São Caetano	 São Paulo	 XV de Piracicaba				

*Ex-Americana. O Guaratinguetá F.L. havia mudado de cidade e nome em 2011, retornando para casa em 2012.

CAMPANHA DO CAMPEÃO

1ª FASE

21/01/12	XV de Piracicaba 1x1 Santos
26/01/12	Santos 2x1 Ituano F.C.
29/01/12	Paulista-JU 1x1 Santos
02/02/12	Santos 1x1 Oeste
05/02/12	Santos 1x2 Palmeiras
09/02/12	Botafogo-RP 1x4 Santos
12/02/12	Santos 4x1 Linense
18/02/12	Mirassol F.C. 1x3 Santos
22/02/12	Santos 2x0 Comercial-RP
25/02/12	Santos 6x1 Ponte Preta
29/02/12	Guarani 0x2 Santos
04/03/12	Santos 1x0 Corinthians
10/03/12	Mogi Mirim 3x1 Santos
18/03/12	São Paulo 3x2 Santos
25/03/12	Santos 2x0 Bragantino
29/03/12	Santos 5x0 Guaratinguetá F.L.
01/04/12	Portuguesa 0x2 Santos
08/04/12	A.D. São Caetano 2x1 Santos
15/04/12	Santos 5x0 Catanduvense

CLASSIFICAÇÃO

	PG	J	V	E	D	GP	GC	SG	
1º	Corinthians*	46	19	14	4	1	28	11	17
2º	São Paulo*	43	19	13	4	2	42	21	21
3º	Santos*	39	19	12	3	4	46	18	28
4º	Guarani*	36	19	11	3	5	26	18	8
5º	Palmeiras*	36	19	10	6	3	37	24	13
6º	Mogi Mirim**	35	19	10	5	4	32	22	10
7º	Bragantino**	29	19	8	5	6	33	33	0
8º	Ponte Preta*	28	19	8	4	7	34	31	3
9º	Mirassol F.C.**	25	19	6	7	6	31	25	6
10º	Oeste**	25	19	6	7	6	32	30	2
11º	Linense	23	19	6	5	8	31	40	-9
12º	A.D. São Caetano	23	19	5	8	6	24	25	-1
13º	Paulista-JU	22	19	7	1	11	26	29	-3
14º	Ituano F.C.	20	19	5	5	9	25	34	-9
15º	Botafogo	19	19	6	1	12	24	40	-16
16º	XV de Piracicaba	18	19	5	3	11	23	29	-6
17º	Portuguesa	18	19	4	6	9	22	29	-7
18º	Guaratinguetá F.L.	15	19	4	3	12	22	43	-21
19º	Catanduvense	13	19	2	7	10	19	36	-17
20º	Comercial-RP	12	19	3	3	13	18	37	-19

*Classificados para as Quartas de Final.

**Classificados para a Disputa do Troféu Campeão do Interior.



QUARTAS DE FINAL

22/04/12 Santos 2x0 Mogi Mirim

SEMIFINAL

29/04/12 São Paulo 1x3 Santos

FINAL

06/05/12 Guarani 0x3 Santos

13/05/12 Santos 4x2 Guarani

Local: Estádio do Morumbi, São Paulo.**Árbitro:** Paulo Cesar Oliveira.**Gols:** Alan Kardec (SFC) 1', Fabinho (GUA) 4', Neymar (SFC) 8' e Bruno Mendes (GUA) 16' do 1º T; Neymar (SFC) 26' e Alan Kardec (SFC) 46' do 2º T.**SFC:** Rafael, Henrique, Durval, Edu Dracena e Juan (Léo); Arouca, Elano (Felipe Anderson), Ibson e Paulo Henrique Ganso; Neymar e Alan Kardec.**Técnico:** Muricy Ramalho.**GUA:** Emerson; Bruno Peres, Neto, Domingos e Bruno Recife; Ewerton Páscoa (Thiaguinho), Fábio Bahia, Danilo Sacramento e Medina (Max Pardalzinho); Bruno Mendes (Ronaldo) e Fabinho.**Técnico:** Osvaldo Alvarez (Vadão).**ARTILHEIRO**Neymar
(Santos)**20 gols****TROFÉU CAMPEÃO DO INTERIOR****SEMIFINAL**

28/04/12 Mogi Mirim 3x2 Oeste

28/04/12 Bragantino 1x1 Mirassol F.C.

Pênaltis 4x2

FINAL

05/05/12 Bragantino 2x4 Mogi Mirim

12/05/12 Mogi Mirim 4x2 Bragantino

PRIMEIRA DIVISÃO - SÉRIE A2 ▶ Disputado de 25 de janeiro a 12 de maio de 2012

América-SJRP



Atlético Sorocaba



Audax*



Ferroviária-ARQ



Grêmio Barueri**



Monte Azul



Noroeste



Palmeiras B



Penapolense



Red Bull Brasil



Rio Claro



Rio Preto



Santacruzense



E.C. Santo André



São Bernardo F.C.



São Carlos F.L.



São José E.C.



Velo Clube



União Barbarense



União São João

*Ex-PAEC (Pão de Açúcar E.C.)

**Havia mudado de nome e cidade em 2010 (Grêmio Prudente F.L.) e retornou a Barueri com a denominação de Grêmio Barueri Futebol Ltda.

CAMPANHA DO CAMPEÃO**1ª FASE**

25/01/12 São Carlos F.L. 1x0 São Bernardo F.C.
 28/01/12 São Bernardo F.C. 1x2 Rio Claro
 01/02/12 Velo Clube 3x0 São Bernardo F.C.
 04/02/12 São Bernardo F.C. 1x2 Atlético Sorocaba
 08/02/12 Grêmio Barueri 2x0 São Bernardo F.C.
 11/02/12 São Bernardo F.C. 4x2 União São João
 15/02/12 São Bernardo F.C. 2x1 Rio Preto
 18/02/12 Santacruzense 0x1 São Bernardo F.C.
 22/02/12 São Bernardo F.C. 4x2 Penapolense
 25/02/12 Red Bull Brasil 0x1 São Bernardo F.C.
 29/02/12 São Bernardo F.C. 1x1 E.C. Santo André
 03/03/12 São Bernardo F.C. 2x1 Monte Azul
 07/03/12 Audax 4x2 São Bernardo F.C.
 10/03/12 São Bernardo F.C. 3x1 Noroeste
 14/03/12 América-SJRP 2x4 São Bernardo F.C.
 18/03/12 São José E.C. 0x1 São Bernardo F.C.
 21/03/12 São Bernardo F.C. 0x0 Ferroviária-ARQ
 24/03/12 União Barbarense 0x2 São Bernardo F.C.
 01/04/12 São Bernardo F.C. 4x0 Palmeiras B

CLASSIFICAÇÃO

1ª FASE	PG	J	V	E	D	GP	GC	SG
1º Atlético Sorocaba*	35	19	11	2	6	41	30	11
2º São Bernardo F.C.*	35	19	11	2	6	33	24	9
3º Red Bull Brasil*	34	19	10	4	5	30	21	9
4º Audax*	33	19	10	3	6	34	25	9
5º Ferroviária-ARQ*	33	19	9	6	4	23	18	5
6º Penapolense*	31	19	9	4	6	30	23	7
7º Noroeste*	31	19	8	7	4	30	26	4
8º União Barbarense*	29	19	9	2	8	25	28	-3
9º Velo Clube	27	19	8	3	8	31	28	3
10º Grêmio Barueri	26	19	7	5	7	29	29	0
11º Rio Claro	25	19	6	7	6	29	32	-3
12º Monte Azul	24	19	5	9	5	25	26	-1
13º São José E.C.	23	19	6	5	8	20	25	-5
14º E.C. Santo André	22	19	5	7	7	18	22	-4
15º Santacruzense	22	19	5	7	7	17	22	-5
16º A.D. São Carlos	21	19	5	6	8	24	25	-1
17º Palmeiras B	20	19	5	5	9	29	37	-8
18º Rio Preto	18	19	5	3	11	25	34	-9
19º União São João	17	19	5	2	12	23	32	-9
20º América-SJRP	17	19	4	5	10	25	34	-9

*Classificados para a 2ª Fase.

2ª FASE

07/04/12 Noroeste 1x0 São Bernardo F.C.
 11/04/12 São Bernardo F.C. 1x3 Penapolense
 14/04/12 Red Bull Brasil 1x2 São Bernardo F.C.
 21/04/12 São Bernardo F.C. 4x1 Red Bull Brasil
 25/04/12 Penapolense 0x1 São Bernardo F.C.
 28/04/12 São Bernardo F.C. 2x0 Noroeste

CLASSIFICAÇÃO

GRUPO 2	PG	J	V	E	D	GP	GC	SG
1º União Barbarense*	11	6	3	2	1	12	8	4
2º Atlético Sorocaba	10	6	3	1	2	12	9	3
3º Audax	10	6	3	1	2	11	8	3
4º Ferroviária-ARQ	3	6	1	0	5	4	14	-10

GRUPO 3	PG	J	V	E	D	GP	GC	SG
1º São Bernardo F.C.*	12	6	4	0	2	10	6	4
2º Penapolense	9	6	2	3	1	9	5	4
3º Red Bull Brasil	6	6	1	3	2	6	9	-3
4º Noroeste	5	6	1	2	3	5	10	-5

*Classificados para a Final.

FINAL

05/05/12 União Barbarense 1x1 São Bernardo F.C.
 12/05/12 São Bernardo F.C. 2x2 União Barbarense



CAMPANHA DO CAMPEÃO

1ª FASE

29/01/12 Inter-BB 1x2 Rio Branco-AME
 01/02/12 Rio Branco-AME 1x1 Batatais
 04/02/12 Rio Branco-AME 3x2 Juventus
 08/02/12 Sertãozinho 1x1 Rio Branco-AME
 11/02/12 Rio Branco-AME 2x1 Taboão da Serra
 15/02/12 Rio Branco-AME 2x3 Marília
 18/02/12 Taubaté 1x2 Rio Branco-AME
 25/02/12 São Bento-SO 0x2 Rio Branco-AME
 29/02/12 Rio Branco-AME 1x1 Independente
 04/03/12 Flamengo-GRU 2x3 Rio Branco-AME
 07/03/12 Barretos E.C. 1x1 Rio Branco-AME
 11/03/12 Rio Branco-AME 2x1 Inter de Limeira
 14/03/12 Rio Branco-AME 0x1 XV de Jaú
 17/03/12 Capivariano 0x1 Rio Branco-AME
 21/03/12 Grêmio Osasco 1x0 Rio Branco-AME
 24/03/12 Rio Branco-AME 5x0 Osvaldo Cruz F.C.
 28/03/12 Rio Branco-AME 2x0 Francana
 01/04/12 Guaçuano 1x2 Rio Branco-AME
 08/04/12 Rio Branco-AME 0x0 S.E. Itapireense

CLASSIFICAÇÃO

1ª FASE	PG	J	V	E	D	GP	GC	SG
1º Rio Branco-AME*	38	19	11	5	3	32	18	14
2º Grêmio Osasco*	34	19	10	4	5	30	20	10
3º Guaçuano*	32	19	8	8	3	33	18	15
4º Capivariano*	31	19	9	4	6	32	36	-4
5º Inter de Limeira*	30	19	8	6	5	35	21	14
6º Marília*	28	19	9	1	9	24	24	0
7º Juventus*	28	19	7	7	5	35	24	11
8º Batatais*	28	19	7	7	5	23	16	7
9º São Bento-SO	28	19	7	7	5	26	23	3
10º Francana	27	19	7	6	6	28	24	4
11º Taubaté	26	19	8	2	9	24	27	-3
12º Barretos E.C.	26	19	7	5	7	21	20	1
13º Sertãozinho	25	19	7	4	8	23	25	-2
14º S.E. Itapireense	25	19	7	4	8	20	23	-3
15º Independente	24	19	7	3	9	25	23	2
16º Flamengo-GRU	22	19	7	1	11	24	35	-11
17º Inter-BB	22	19	6	4	9	25	37	-12
18º XV de Jaú	22	19	5	7	7	17	24	-7
19º Osvaldo Cruz F.C.	14	19	4	2	13	16	41	-25
20º Taboão da Serra	14	19	3	5	11	20	34	-14

*Classificados para a 2ª Fase.

2ª FASE

14/04/12 Batatais 1x1 Rio Branco-AME
 18/04/12 Rio Branco-AME 3x0 Inter de Limeira
 21/04/12 Capivariano 2x1 Rio Branco-AME
 28/04/12 Rio Branco-AME 1x0 Capivariano
 02/05/12 Inter de Limeira 0x1 Rio Branco-AME
 06/05/12 Rio Branco-AME 2x1 Batatais

CLASSIFICAÇÃO

GRUPO 2	PG	J	V	E	D	GP	GC	SG
1º Rio Branco-AME*	13	6	4	1	1	9	4	5
2º Capivariano	12	6	4	0	2	7	5	2
3º Batatais	5	6	1	2	3	5	6	-1
4º Inter de Limeira	4	6	1	1	4	1	7	-6

GRUPO 3	PG	J	V	E	D	GP	GC	SG
1º G.E. Osasco*	10	6	3	1	2	12	5	7
2º Juventus	9	6	2	3	1	12	10	2
3º Guaçuano	9	6	2	3	1	8	8	0
4º Marília	4	6	1	1	4	7	16	-9

*Classificados para a Final.

FINAL

13/05/12 G.E. Osasco 0x0 Rio Branco-AME
 20/05/12 Rio Branco-AME 2x0 G.E. Osasco



*O Grêmio Prudente F.L. volta para Barueri e à sua denominação original: Grêmio Barueri. Neste mesmo ano, o Oeste Paulista muda de nome e passa a se chamar Grêmio Desportivo Prudente.

**Ex-A.A. Cubatense, muda de cidade e de nome.

***O Olé Brasil desistiu da competição antes de seu início.

CAMPANHA DO CAMPEÃO

1ª FASE

- 06/05/12 Fernandópolis 0x1 C.A. Votuporanguense
- 13/05/12 C.A. Votuporanguense 2x1 Tupã
- 20/05/12 Tanabi 0x1 C.A. Votuporanguense
- 27/05/12 C.A. Votuporanguense 1x0 Grêmio D. Prudente
- 03/06/12 A.E. Araçatuba 0x1 C.A. Votuporanguense
- 10/06/12 C.A. Votuporanguense 2x1 Fernandópolis
- 15/06/12 Tupã 2x3 C.A. Votuporanguense
- 24/06/12 C.A. Votuporanguense 3x1 Tanabi
- 30/06/12 Grêmio D. Prudente 2x4 C.A. Votuporanguense
- 08/07/12 C.A. Votuporanguense 5x1 A.E. Araçatuba

CLASSIFICAÇÃO

GRUPO 1	PG	J	V	E	D	GP	GC	SG
1º C.A. Votuporanguense*	30	10	10	0	0	23	8	15
2º Fernandópolis*	18	10	6	0	4	18	9	9
3º Tupã*	14	10	4	2	4	13	14	-1
4º Grêmio D. Prudente	11	10	3	2	5	13	15	-2
5º Tanabi	10	10	3	1	6	11	16	-5
6º Atlético Araçatuba	4	10	1	1	8	9	25	-16

GRUPO 2	PG	J	V	E	D	GP	GC	SG
1º Olímpia*	22	10	7	1	2	21	6	15
2º Grêmio Novorizontino*	22	10	7	1	2	20	9	11
3º José Bonifácio E.C.*	19	10	6	1	3	16	11	5
4º Jaboticabal*	15	10	4	3	3	14	13	1
5º Matonense	5	10	1	2	7	4	17	-13
6º Taquaritinga	2	10	0	2	8	5	24	-19

GRUPO 3	PG	J	V	E	D	GP	GC	SG
1º Américo*	15	8	4	3	1	13	4	9
2º Guariba*	13	8	4	1	3	13	8	5
3º Pirassununguense*	10	8	2	4	2	9	8	1
4º C.A. Lemense	8	8	2	2	4	10	16	-6
5º Radium	7	8	1	4	3	7	16	-9
6º Olé Brasil								Desistiu

GRUPO 4	PG	J	V	E	D	GP	GC	SG
1º Primavera*	18	10	5	3	2	16	8	8
2º Desportivo Brasil*	16	10	4	4	2	15	9	6
3º Sumaré A.C.*	16	10	4	4	2	10	8	2
4º Cotia F.C.*	15	10	4	3	3	14	11	3
5º Elosport	8	10	1	5	4	10	16	-6
6º Itapevi	7	10	2	1	7	10	23	-13

GRUPO 5	PG	J	V	E	D	GP	GC	SG
1º Nacional*	23	10	7	2	1	18	7	11
2º Sport Barueri*	16	10	5	1	4	22	20	2
3º Osasco F.C.*	15	10	4	3	3	18	11	7
4º Guarulhos	13	10	4	1	5	18	18	0
5º S.C. Atibaia	10	10	2	4	4	12	13	-1
6º União Suzano	6	10	1	3	6	7	26	-19

GRUPO 6	PG	J	V	E	D	GP	GC	SG
1º Joseense*	23	10	7	2	1	23	7	16
2º Manthiqueira*	22	10	7	1	2	22	15	7
3º Atlético Mogi*	14	10	4	2	4	14	18	-4
4º União de Mogi	11	10	3	2	5	14	22	-8
5º ECUS	10	10	3	1	6	8	10	-2
6º Jacareí	5	10	1	2	7	9	18	-9

GRUPO 7	PG	J	V	E	D	GP	GC	SG
1º Guarujá*	23	10	7	2	1	18	9	9
2º Jabaquara*	17	10	5	2	3	17	13	4
3º Mauaense*	17	10	5	2	3	17	16	1
4º São Vicente*	15	10	4	3	3	16	15	1
5º E.C. São Bernardo	7	10	1	4	5	13	19	-6
6º Portuguesa Santista	3	10	0	3	7	9	18	-9

*Classificados para a 2ª Fase

2ª FASE

15/07/12 Jaboticabal 1x0 C.A. Votuporanguense
 18/07/12 C.A. Votuporanguense 4x2 Manthiqueira
 21/07/12 Guarujá 0x0 C.A. Votuporanguense
 29/07/12 C.A. Votuporanguense 2x0 Guarujá
 01/08/12 Manthiqueira 0x5 C.A. Votuporanguense
 05/08/12 C.A. Votuporanguense 1x0 Jaboticabal

CLASSIFICAÇÃO

GRUPO 8	PG	J	V	E	D	GP	GC	SG
1º C.A. Votuporanguense*	13	6	4	1	1	12	3	9
2º Guarujá*	11	6	3	2	1	6	5	1
3º Jaboticabal*	10	6	3	1	2	8	4	4
4º Manthiqueira	0	6	0	0	6	5	19	-14

GRUPO 9	PG	J	V	E	D	GP	GC	SG
1º Fernandópolis*	11	6	3	2	1	7	7	0
2º Olímpia*	8	6	2	2	2	8	5	3
3º Sumaré A.C.*	8	6	2	2	2	5	6	-1
4º Jabaquara	5	6	1	2	3	5	7	-2

GRUPO 10	PG	J	V	E	D	GP	GC	SG
1º Grêmio Novorizontino*	14	6	4	2	0	10	1	9
2º Osasco F.C.*	11	6	3	2	1	11	6	5
3º Américo*	8	6	2	2	2	6	5	1
4º Atlético Mogi	0	6	0	0	6	3	18	-15

GRUPO 11	PG	J	V	E	D	GP	GC	SG
1º Tupã*	13	6	4	1	1	6	5	1
2º Mauaense*	10	6	3	1	2	6	5	1
3º Primavera	7	6	2	1	3	7	6	1
4º Guariba	4	6	1	1	4	4	7	-3

GRUPO 12	PG	J	V	E	D	GP	GC	SG
1º Nacional*	13	6	4	1	1	5	2	3
2º José Bonifácio E.C.*	9	6	2	3	1	10	7	3
3º Cotia F.C.	8	6	2	2	2	7	9	-2
4º Desportivo Brasil	2	6	0	2	4	4	8	-4

GRUPO 13	PG	J	V	E	D	GP	GC	SG
1º Joseense*	9	6	2	3	1	6	5	1
2º São Vicente*	8	6	2	2	2	9	5	4
3º Sport Barueri*	8	6	2	2	2	7	9	-2
4º Pirassununguense	7	6	2	1	3	6	9	-3

*Classificados para a 3ª Fase.

3ª FASE

12/08/12 S.C. Barueri 1x1 C.A. Votuporanguense
 15/08/12 C.A. Votuporanguense 1x1 Osasco F.C.
 18/08/12 Nacional 2x2 C.A. Votuporanguense
 26/08/12 C.A. Votuporanguense 2x0 Nacional
 29/08/12 Osasco F.C. 0x1 C.A. Votuporanguense
 02/09/12 C.A. Votuporanguense 1x2 S.C. Barueri

CLASSIFICAÇÃO

GRUPO 14	PG	J	V	E	D	GP	GC	SG
1º C.A. Votuporanguense*	9	6	2	3	1	8	6	2
2º Sport Barueri*	9	6	2	3	1	6	7	-1
3º Nacional	8	6	2	2	2	9	9	0
4º Osasco F.C.	5	6	1	2	3	6	7	-1

GRUPO 15	PG	J	V	E	D	GP	GC	SG
1º Joseense*	11	6	3	2	1	8	4	4
2º Fernandópolis*	8	6	2	2	2	7	9	-2
3º Sumaré A.C.	6	6	1	3	2	9	10	-1
4º Mauaense	6	6	1	3	2	4	5	-1

GRUPO 16	PG	J	V	E	D	GP	GC	SG
1º Grêmio Novorizontino*	14	6	4	2	0	8	1	7
2º José Bonifácio E.C.*	11	6	3	2	1	6	5	1
3º Américo	4	6	1	1	4	4	7	-3
4º Guarujá	4	6	1	1	4	6	11	-5

GRUPO 17	PG	J	V	E	D	GP	GC	SG
1º São Vicente*	11	6	3	2	1	7	5	2
2º Olímpia*	9	6	2	3	1	5	3	2
3º Tupã**	5	6	2	3	1	9	6	3
4º Jaboticabal	3	6	1	0	5	4	11	-7

*Classificados para a 4ª Fase.

**O Tupã perdeu 4 pontos.

4ª FASE

09/09/12 Fernandópolis 0x0 C.A. Votuporanguense
 12/09/12 C.A. Votuporanguense 2x0 Olímpia
 16/09/12 Grêmio Novorizontino 0x2 C.A. Votuporanguense
 23/09/12 C.A. Votuporanguense 0x0 Grêmio Novorizontino
 26/09/12 Olímpia 0x1 C.A. Votuporanguense
 30/09/12 C.A. Votuporanguense 1x0 Fernandópolis

CLASSIFICAÇÃO

GRUPO 18	PG	J	V	E	D	GP	GC	SG
1º C.A. Votuporanguense*	14	6	4	2	0	6	0	6
2º Grêmio Novorizontino	9	6	2	3	1	6	6	0
3º Fernandópolis	7	6	2	1	3	3	4	-1
4º Olímpia	2	6	0	2	4	3	8	-5

GRUPO 19	PG	J	V	E	D	GP	GC	SG
1º São Vicente*	10	6	3	1	2	8	7	1
2º Joseense	9	6	2	3	1	8	5	3
3º José Bonifácio E.C.	8	6	2	2	2	6	6	0
4º Sport Barueri	6	6	2	0	4	8	12	-4

*Classificados para a Final.

FINAL

14/10/12 São Vicente 1x0 C.A. Votuporanguense
 21/10/12 C.A. Votuporanguense 2x0 São Vicente

2013

LIGA	1ª DIVISÃO	2ª DIVISÃO	3ª DIVISÃO	4ª DIVISÃO
 FPF	 Corinthians	 Portuguesa	 São Bento-SO	 Matonense

Libertação embala Timão para o título



Após o inesquecível ano de sua libertação (em 2012 conquistou a desejada Libertadores e o Mundial de Clubes), o Corinthians entrou no Paulistão como favorito absoluto.

Na primeira fase, fez a lição de casa: se classificou em quinto —os oito primeiros jogavam as quartas de final e, depois, suas estrelas deram conta do recado.

Com o time recheado de medalhões, o Corinthians apostou alto na contratação de Alexandre Pato, até então uma grande revelação do futebol nacional. No Paulistão, Pato foi coadjuvante de um time liderado por Paulinho, Danilo, Sheik e Guerrero.

Na final, derrotou o Santos de Neymar em casa e, na volta, na Vila Belmiro, garantiu a taça com um empate. O Troféu do Interior foi conquistado pela Ponte Preta. Na Série A2, a Portuguesa levantou a taça.

PRIMEIRA DIVISÃO - SÉRIE A1 ▶ Disputado de 20 de janeiro a 19 de maio 2013

 Atletico Sorocaba	 Botafogo-RP	 Bragantino	 Corinthians	 Guarani	 Ituano F.C.	 Linense	 Mirassol F.C.
 Mogi Mirim	 Oeste	 Palmeiras	 Paulista-JU	 Penapolense	 Ponte Preta	 Santos	 São Bernardo F.C.
 A.D. São Caetano	 São Paulo	 União Barbarense	 XV de Piracicaba				

CAMPANHA DO CAMPEÃO

1ª FASE

20/01/13	Paulista-JU 1x1	Corinthians
23/01/13	Corinthians 0x1	Ponte Preta
27/01/13	Mirassol F.C. 0x1	Corinthians
30/01/13	Corinthians 2x1	Mogi Mirim
03/02/13	Corinthians 5x0	Oeste
06/02/13	Botafogo-RP 0x0	Corinthians
09/02/13	Corinthians 2x2	A.D. São Caetano
17/02/13	Corinthians 2x2	Palmeiras
24/02/13	Bragantino 2x2	Corinthians
03/03/13	Santos 0x0	Corinthians
09/03/13	Corinthians 3x2	Ituano F.C.
16/03/13	Corinthians 3x0	U. Barbarense
20/03/13	XV de Piracicaba 1x1	Corinthians
24/03/13	Guarani 0x1	Corinthians
27/03/13	Corinthians 1x1	Penapolense
31/03/13	São Paulo 1x2	Corinthians
07/04/13	Corinthians 2x0	São Bernardo F.C.
14/04/13	Linense 2x1	Corinthians
21/04/13	Corinthians 2x0	Atletico Sorocaba
28/04/13	Ponte Preta 0x4	Corinthians

CLASSIFICAÇÃO

	PG	J	V	E	D	GP	GC	SG	
1º	São Paulo*	41	19	13	2	4	34	18	16
2º	Mogi Mirim*	39	19	12	3	4	36	19	17
3º	Santos*	39	19	11	6	2	35	21	14
4º	Ponte Preta* (**)	38	19	10	8	1	27	13	14
5º	Corinthians*	35	19	9	8	2	31	16	15
6º	Palmeiras*	34	19	9	7	3	34	24	10
7º	Botafogo-RP* (**)	31	19	9	4	6	26	23	3
8º	Penapolense* (**)	28	19	8	4	7	26	22	4
9º	Linense**	27	19	7	6	6	27	29	-2
10º	XV de Piracicaba	25	19	6	7	6	31	30	1
11º	Bragantino	25	19	6	7	6	25	28	-3
12º	São Bernardo F.C.	20	19	5	5	9	24	30	-6
13º	Paulista-JU	20	19	5	5	9	19	25	-6
14º	Ituano F.C.	20	19	5	5	9	20	29	-9
15º	Atletico Sorocaba	19	19	5	4	10	26	30	-4
16º	Oeste	19	19	5	4	10	21	32	-11
17º	Mirassol F.C.	18	19	5	3	11	31	33	-2
18º	União Barbarense	16	19	3	7	9	14	28	-14
19º	A.D. São Caetano	13	19	2	7	10	19	35	-16
20º	Guarani	10	19	2	4	13	20	41	-21

*Classificados para a Fase Semifinal.

**Classificados para a Disputa do Troféu Campeão do Interior.

SEMIFINAL

05/05/13 São Paulo 0x0 Corinthians

FINAL

12/05/13 Corinthians 2x1 Santos

19/05/13 Santos 1x1 Corinthians

Local: Estádio Vila Belmiro, Santos.

Árbitro: Guilherme Ceretta de Lima.

Gols: Cícero (SFC) 26' e Danilo (COR) 28' do 1ºT.

SFC: Rafael; Bruno Peres, Edu Dracena, Durval e

Léo; Renê Júnior (Patito Rodríguez), Arouca, Cícero

e Felipe Anderson; Neymar e André (Miralles).

Técnico: Muricy Ramalho.

COR: Cássio; Alessandro, Gil, Paulo André e Fábio

Santos; Ralf, Paulinho, Danilo e Romarinho (Pato);

Guerrero (Douglas) e Emerson (Edenilson).

Técnico: Tite.

**ARTILHEIRO**

William

[Ponte Preta]

13 gols**TROFÉU CAMPEÃO DO INTERIOR****SEMIFINAL**

05/05/13 Ponte Preta 1x0 Linense

05/05/13 Botafogo-RP 1x4 Penapolense

FINAL

12/05/13 Penapolense 0x0 Ponte Preta

19/05/13 Ponte Preta 4x2 Penapolense

PRIMEIRA DIVISÃO - SÉRIE A2 ▶ Disputado de 23 de janeiro a 12 de maio de 2013

Audax



Capivariano



Catanduvense



Comercial-RP



Ferroviária-ARQ



Grêmio Barueri



Grêmio Osasco



Guaratinguetá F.L.



Juventus



Monte Azul



Noroeste



Portuguesa



Red Bull Brasil



Rio Branco-AME



Rio Claro



Santacruzense



E.C. Santo André



São Carlos F.L.



São José E.C.



Velo Clube

CAMPANHA DO CAMPEÃO**1ª FASE**

23/01/13 Monte Azul 1x0 Portuguesa
 27/01/13 Portuguesa 2x0 E.C. Santo André
 30/01/13 Catanduvense 1x1 Portuguesa
 02/02/13 Portuguesa 0x0 Comercial-RP
 06/02/13 Portuguesa 4x0 Grêmio Osasco
 09/02/13 Ferroviária-ARQ 0x0 Portuguesa
 13/02/13 São José E.C. 0x2 Portuguesa
 17/02/13 Portuguesa 2x1 Juventus
 20/02/13 Grêmio Barueri 1x2 Portuguesa
 24/02/13 Portuguesa 3x0 Rio Claro
 27/02/13 Red Bull Brasil 1x0 Portuguesa
 03/03/13 Portuguesa 2x1 Capivariano
 06/03/13 Portuguesa 3x0 Noroeste
 09/03/13 Audax 3x2 Portuguesa
 13/03/13 Velo Clube 1x2 Portuguesa
 17/03/13 Portuguesa 2x0 Rio Branco-AME
 20/03/13 Portuguesa 2x0 Guaratinguetá F.L.
 24/03/13 Santacruzense 1x1 Portuguesa
 31/03/13 Portuguesa 1x0 São Carlos F.L.

CLASSIFICAÇÃO

	PG	J	V	E	D	GP	GC	SG
1º Audax*	45	19	14	3	2	41	18	23
2º Portuguesa*	40	19	12	4	3	31	11	20
3º Comercial-RP*	32	19	8	8	3	26	11	15
4º Guaratinguetá FL*	32	19	8	8	3	28	17	11
5º Rio Claro*	31	19	8	7	4	21	17	4
6º Capivariano*	30	19	9	3	7	29	24	5
7º Catanduvense*	30	19	8	6	5	21	17	4
8º Red Bull Brasil*	29	19	8	5	6	24	20	4
9º São José E.C.	27	19	6	9	4	17	18	-1
10º Monte Azul	26	19	7	5	7	16	18	-2
11º Grêmio Osasco	25	19	7	4	8	29	32	-3
12º Velo Clube	23	19	7	2	10	15	22	-7
13º E.C. Santo André	23	19	6	5	8	22	28	-6
14º Rio Branco-AME	21	19	5	6	8	25	31	-6
15º Grêmio Barueri	20	19	5	5	9	13	20	-7
16º Ferroviária-ARQ	19	19	5	4	10	18	22	-4
17º Noroeste	19	19	5	4	10	15	21	-6
18º A.D. São Carlos	18	19	5	3	11	15	28	-13
19º Santacruzense	15	19	2	9	8	18	28	-10
20º Juventus	14	19	4	2	13	17	38	-21

*Classificados para a 2ª Fase.

2ª FASE

06/04/13 Catanduvense 1x2 Portuguesa
 10/04/13 Portuguesa 1x0 Capivariano
 13/04/13 Comercial-RP 7x0 Portuguesa
 21/04/13 Portuguesa 1x0 Comercial-RP
 24/04/13 Capivariano 1x2 Portuguesa
 28/04/13 Portuguesa 4x1 Catanduvense

CLASSIFICAÇÃO

GRUPO 2	PG	J	V	E	D	GP	GC	SG
1º Rio Claro*	13	6	4	1	1	10	7	3
2º Audax*	9	6	3	0	3	8	9	-1
3º Guaratinguetá F.L.	7	6	2	1	3	12	12	0
4º Red Bull Brasil	6	6	2	0	4	9	11	-2

GRUPO 3	PG	J	V	E	D	GP	GC	SG
1º Portuguesa*	15	6	5	0	1	10	10	0
2º Comercial-RP*	7	6	2	1	3	10	5	5
3º Capivariano	7	6	2	1	3	6	7	-1
4º Catanduvense	5	6	1	2	3	6	10	-4

*Classificados para a Final.

FINAL

05/05/13 Rio Claro 1x2 Portuguesa

12/05/13 Portuguesa 0x1 Rio Claro

Portuguesa campeã por ter melhor campanha.



CAMPANHA DO CAMPEÃO

1ª FASE

26/01/13 Joseense 3x2 São Bento-SO
 30/01/13 São Bento-SO 3x1 São Vicente
 03/02/13 Grêmio Novorizontino 3x4 São Bento-SO
 09/02/13 C.A. Votuporanguense 2x2 São Bento-SO
 16/02/13 São Bento-SO 1x0 Independente
 20/02/13 São Bento-SO 2x2 Inter de Limeira
 24/02/13 Flamengo-GRU 3x3 São Bento-SO
 27/02/13 São Bento-SO 1x0 Batatais
 02/03/13 São Bento-SO 1x0 Rio Preto
 09/03/13 Taubaté 1x2 São Bento-SO
 13/03/13 São Bento-SO 3x0 Palmeiras B
 16/03/13 São Bento-SO 2x1 Francana
 20/03/13 Guaçuano 1x2 São Bento-SO
 23/03/13 S.E. Itapireense 2x0 São Bento-SO
 27/03/13 São Bento-SO 2x1 União São João
 30/03/13 América-SJRP 1x2 São Bento-SO
 03/04/13 São Bento-SO 0x2 Marília
 06/04/13 Sertãozinho 0x1 São Bento-SO
 14/04/13 São Bento-SO 1x1 Barretos E.C.

CLASSIFICAÇÃO

	PG	J	V	E	D	GP	GC	SG	
1º	São Bento-SO*	40	19	12	4	3	34	24	10
2º	Flamengo-GRU*	35	19	11	2	6	39	30	9
3º	Batatais*	33	19	10	3	6	27	23	4
4º	S.E. Itapireense*	32	19	10	2	7	30	25	5
5º	Inter de Limeira*	32	19	9	5	5	29	24	5
6º	Marília*	32	19	9	5	5	27	23	4
7º	Independente*	32	19	8	8	3	32	23	9
8º	Sertãozinho*	31	19	9	4	6	31	25	6
9º	Joseense	30	19	9	3	7	27	22	5
10º	Rio Preto	30	19	8	6	5	22	17	5
11º	Taubaté	28	19	8	4	7	27	26	1
12º	Francana	26	19	7	5	7	26	28	-2
13º	C.A. Votuporanguense	25	19	6	7	6	26	21	5
14º	Grêmio Novorizontino	22	19	7	1	11	27	33	-6
15º	Guaçuano	21	19	6	3	10	23	24	-1
16º	América-SJRP	19	19	5	4	10	22	31	-9
17º	São Vicente	18	19	5	3	11	20	26	-6
18º	Palmeiras B	17	19	5	2	12	22	39	-17
19º	Barretos E.C.	15	19	3	6	10	19	32	-13
20º	União São João	12	19	3	3	13	20	34	-14

*Classificadas para a Fase Semifinal.

2ª FASE

20/04/13 Sertãozinho 1x1 São Bento-SO
 24/04/13 São Bento-SO 2x1 Inter de Limeira
 27/04/13 S.E. Itapireense 0x0 São Bento-SO
 04/05/13 São Bento-SO 2x0 S.E. Itapireense
 08/05/13 Inter de Limeira 3x0 São Bento-SO
 11/05/13 São Bento-SO 3x3 Sertãozinho

CLASSIFICAÇÃO

GRUPO 2	PG	J	V	E	D	GP	GC	SG	
1º	São Bento-SO*	9	6	2	3	1	8	8	0
2º	S.E. Itapireense	9	6	2	3	1	5	5	0
3º	Sertãozinho	7	6	1	4	1	10	10	0
4º	Inter de Limeira	5	6	1	2	3	8	8	0

GRUPO 3	PG	J	V	E	D	GP	GC	SG	
1º	Batatais*	10	6	3	1	2	5	5	0
2º	Marília	9	6	2	3	1	6	4	2
3º	Flamengo-GRU	8	6	2	2	2	9	7	2
4º	Independente	5	6	1	2	3	5	9	-4

*Classificados para a Final.

FINAL

18/05/13 Batatais 1x3 São Bento-SO
 25/05/13 São Bento-SO 1x1 Batatais



CAMPANHA DO CAMPEÃO

1ª FASE

01/05/13 Olímpia 2x2 Matonense
 05/05/13 Matonense 7x1 Guariba
 12/05/13 Taquaritinga 0x0 Matonense
 19/05/13 Inter-BB 2x2 Matonense
 26/05/13 Matonense 3x0 José Bonifácio E.C.
 02/06/13 Matonense 2x1 Olímpia
 09/06/13 Guariba 0x2 Matonense
 07/07/13 Matonense 2x0 Taquaritinga
 13/07/13 Matonense 8x0 Inter-BB
 21/07/13 José Bonifácio E.C. 0x3 Matonense

CLASSIFICAÇÃO

GRUPO 1	PG	J	V	E	D	GP	GC	SG
1º Fernandópolis*	16	8	4	4	0	10	4	6
2º Tanabi*	15	8	4	3	1	14	6	8
3º A.E. Araçatuba*	14	8	4	2	2	12	5	7
4º Bandeirante-BIR	8	8	2	2	4	8	11	-3
5º A.E. Ilha Solteira**	-2	8	0	1	7	6	24	-18

GRUPO 2	PG	J	V	E	D	GP	GC	SG
1º Grêmio D. Prudente*	17	8	5	2	1	15	6	9
2º Tupã*	13	8	4	1	3	15	7	8
3º Assisense*	12	8	3	3	2	12	13	-1
4º Osvaldo Cruz F.C.	11	8	3	2	3	7	7	0
5º Pres. Prudente F.C.	3	8	1	0	7	4	20	-16

GRUPO 3	PG	J	V	E	D	GP	GC	SG
1º Matonense*	24	10	7	3	0	31	6	25
2º Olímpia*	20	10	6	2	2	16	8	8
3º Inter-BB*	18	10	5	3	2	20	20	0
4º José Bonifácio E.C.	11	10	3	2	5	9	13	-4
5º Guariba	7	10	2	1	7	9	26	-17
6º Taquaritinga	4	10	1	1	8	7	19	-12

GRUPO 4	PG	J	V	E	D	GP	GC	SG
1º Paulistinha*	23	10	7	2	1	20	8	12
2º Américo*	17	10	4	5	1	18	11	7
3º XV de Jaú*	15	10	4	3	3	15	10	5
4º Pirassununguense	13	10	3	4	3	19	13	6
5º Palmeirinha	6	10	0	6	4	10	25	-15
6º Radium	4	10	0	4	6	4	19	-15

GRUPO 5	PG	J	V	E	D	GP	GC	SG
1º Taboão da Serra*	15	8	4	3	1	13	5	8
2º Osasco F.C.*	15	8	4	3	1	13	7	6
3º Cotia F.C.*	12	8	3	3	2	9	8	1
4º Elosport	11	8	3	2	3	15	11	4
5º Desportivo Brasil***	-2	8	0	1	7	4	23	-19

GRUPO 6	PG	J	V	E	D	GP	GC	SG
1º S.C. Atibaia*	20	10	6	2	2	22	7	15
2º SEV-Hortolândia*	20	10	6	2	2	20	18	2
3º Primavera*	18	10	5	3	2	14	7	7
4º Nacional	17	10	5	2	3	23	12	11
5º Guarulhos	5	10	1	2	7	13	26	-13
6º Sumaré A.C.	4	10	1	1	8	9	31	-22

GRUPO 7	PG	J	V	E	D	GP	GC	SG
1º União Suzano*	21	10	6	3	1	26	17	9
2º União de Mogi*	17	10	4	5	1	20	11	9
3º ECUS*	12	10	2	6	2	12	11	1
4º Manthiqueira	10	10	2	4	4	10	15	-5
5º Jacareí***	7	10	2	5	3	14	16	-2
6º Atlético Mogi	5	10	0	5	5	10	22	-12

GRUPO 8	PG	J	V	E	D	GP	GC	SG
1º Água Santa*	20	10	6	2	2	20	11	9
2º Portuguesa Santista*	19	10	6	1	3	16	9	7
3º Diadema*	17	10	5	2	3	20	12	8
4º Jabaquara	14	10	4	2	4	14	15	-1
5º E.C. São Bernardo	11	10	2	5	3	14	12	2
6º Mauaense	2	10	0	2	8	8	33	-25

*Classificados para a 2ª Fase.

**O Ilha Solteira perdeu 6 pontos.

***Desportivo Brasil e Jacareí perderam 3 pontos.

2ª FASE

28/07/13 Tanabi 1x1 Matonense
 31/07/13 Matonense 2x2 ECUS
 04/08/13 Port. Santista 1x0 Matonense
 11/08/13 Matonense 1x2 Port. Santista
 14/08/13 ECUS 0x4 Matonense
 18/08/13 Matonense 2x0 Tanabi

CLASSIFICAÇÃO

GRUPO 9	PG	J	V	E	D	GP	GC	SG
1º Diadema*	12	6	4	0	2	10	6	4
2º Assisense*	9	6	2	3	1	8	6	2
3º Fernandópolis*	9	6	2	3	1	4	6	-2
4º Taboão da Serra	2	6	0	2	4	4	8	-4

GRUPO 10	PG	J	V	E	D	GP	GC	SG
1º Inter-BB*	16	6	5	1	0	11	4	7
2º Paulistinha*	9	6	3	0	3	5	7	-2
3º Grêmio D. Prudente	7	6	2	1	3	9	10	-1
4º A.E. Araçatuba	2	6	0	2	4	1	5	-4

GRUPO 11	PG	J	V	E	D	GP	GC	SG
1º Portuguesa Santista*	11	6	3	2	1	6	4	2
2º Tanabi*	9	6	2	3	1	5	4	1
3º Matonense*	8	6	2	2	2	10	6	4
4º ECUS	3	6	0	3	3	3	10	-7

GRUPO 12	PG	J	V	E	D	GP	GC	SG
1º União Suzano*	12	6	3	3	0	12	7	5
2º XV de Jaú*	10	6	2	4	0	11	5	6
3º Olímpia*	9	6	2	3	1	12	7	5
4º SEV-Hortolândia**	-2	6	0	0	6	3	19	-16

GRUPO 13	PG	J	V	E	D	GP	GC	SG
1º Água Santa*	12	6	3	3	0	12	9	3
2º Primavera*	9	6	2	3	1	4	2	2
3º União de Mogi	6	6	1	3	2	7	11	-4
4º Osasco F.C.	4	6	1	1	4	9	10	-1

GRUPO 14	PG	J	V	E	D	GP	GC	SG
1º Tupã*	10	6	3	1	2	9	10	-1
2º S.C. Atibaia*	9	6	2	3	1	11	7	4
3º Cotia F.C.*	9	6	2	3	1	8	7	1
4º Américo	3	6	0	3	3	8	12	-4

*Classificados para a 3ª Fase. **O SEV perdeu 3 pontos.

3ª FASE

25/08/13 Diadema 1x2 Matonense
 28/08/13 Matonense 0x0 XV de Jaú
 01/09/13 Matonense 2x1 Inter-BB
 08/09/13 Inter-BB 0x2 Matonense
 11/09/13 XV de Jaú 0x1 Matonense
 15/09/13 Matonense 2x0 Diadema

CLASSIFICAÇÃO

GRUPO 15	PG	J	V	E	D	GP	GC	SG
1º Matonense*	16	6	5	1	0	9	2	7
2º Inter-BB*	9	6	3	0	3	9	6	3
3º XV de Jaú	8	6	2	2	2	4	5	-1
4º Diadema	1	6	0	1	5	2	11	-9

GRUPO 16	PG	J	V	E	D	GP	GC	SG
1º Água Santa*	13	6	4	1	1	17	8	9
2º S.C. Atibaia*	11	6	3	2	1	14	12	2
3º Portuguesa Santista	8	6	2	2	2	8	8	0
4º Fernandópolis	1	6	0	1	5	7	18	-11

GRUPO 17	PG	J	V	E	D	GP	GC	SG
1º Tupã*	11	6	3	2	1	9	7	2
2º Cotia F.C.*	10	6	3	1	2	10	6	4
3º Primavera	9	6	2	3	1	8	6	2
4º Tanabi	2	6	0	2	4	3	11	-8

GRUPO 18	PG	J	V	E	D	GP	GC	SG
1º Assisense*	14	6	4	2	0	10	5	5
2º Paulistinha*	11	6	3	2	1	10	8	2
3º Olímpia	8	6	2	2	2	15	10	5
4º União Suzano	0	6	0	0	6	4	16	-12

*Classificados para a 4ª Fase.

4ª FASE

21/09/13 Tupã 1x2 Matonense
 25/09/13 Matonense 0x1 S.C. Atibaia
 29/09/13 Paulistinha 1x0 Matonense
 06/10/13 Matonense 5x2 Paulistinha
 09/10/13 S.C. Atibaia 0x2 Matonense
 13/10/13 Matonense 6x0 Tupã

CLASSIFICAÇÃO

GRUPO 19	PG	J	V	E	D	GP	GC	SG
1º Matonense*	12	6	4	0	2	15	5	10
2º Tupã	10	6	3	1	2	11	11	0
3º S.C. Atibaia	9	6	3	0	3	7	10	-3
4º Paulistinha	4	6	1	1	4	7	14	-7

GRUPO 20	PG	J	V	E	D	GP	GC	SG
1º Água Santa*	11	6	3	2	1	12	6	6
2º Cotia F.C.	9	6	2	3	1	8	6	2
3º Inter-BB	7	6	2	1	3	14	15	-1
4º Assisense	5	6	1	2	3	6	13	-7

*Classificados para a Final.

FINAL

20/10/13 Água Santa 5x2 Matonense
 27/10/13 Matonense 4x0 Água Santa

2014

LIGA	1ª DIVISÃO	2ª DIVISÃO	3ª DIVISÃO	4ª DIVISÃO
 FPF	 Ituano F.C.	 Capivariano	 Grêmio Novorizontino	 Nacional

O Ituano que calou o Pacaembu

O Campeonato Paulista de 2014, ano da Copa do Mundo no Brasil, quebrou um hiato de dez anos ao consagrar novamente um campeão paulista do interior. O mesmo Ituano que levantara o troféu em 2002 conquistava o bicampeonato, mas desta vez em um Paulistão completo, com os todos principais clubes em ação.

Vinte clubes divididos em quatro grupos fizeram 15 partidas na primeira fase. Em jogos únicos nas quartas de final, as primeiras surpresas: o Corinthians sequer avançou da primeira fase, e o São Paulo empatou e caiu diante da Penapolense nos pênaltis. Nas semis, o Ituano de Doriva superou o Palmeiras por 1 a 0, enquanto os santistas eliminaram o time de Penápolis.

Nas finais, ambas no Pacaembu, uma vitória cada por 1 a 0. Nos pênaltis, o goleiro Vágner, do Ituano, sacramentou a conquista da equipe de Itu diante de 34 mil pessoas no tradicional estádio paulistano.



© Renato Pizzutto/Placar

PRIMEIRA DIVISÃO - SÉRIE A1 ▶ Disputado de 12 de fevereiro a 13 de abril 2014

 Atlético Sorocaba	 Botafogo-RP	 Bragantino	 Comercial-RP	 Corinthians	 Ituano F.C.	 Linense	 Mogi Mirim
 Oeste	 Osasco Audax*	 Palmeiras	 Paulista-JU	 Penapolense	 Ponte Preta	 Portuguesa	 Rio Claro
 Santos	 São Bernardo F.C.	 São Paulo	 XV de Piracicaba				

*Ex-Audax (PAEC) é vendido e muda-se para Osasco adotando nova denominação.

CAMPANHA DO CAMPEÃO

1ª FASE

12/02/14	Ponte Preta	1x3	Ituano F.C.
22/01/14	Ituano F.C.	0x0	Portuguesa
26/01/14	Ituano F.C.	0x1	Santos
29/01/14	Paulista-JU	2x3	Ituano F.C.
01/02/14	Ituano F.C.	0x0	São Bernardo F.C.
04/02/14	Rio Claro	1x1	Ituano F.C.
07/02/14	Oeste	1x2	Ituano F.C.
16/02/14	Ituano F.C.	2x0	Bragantino
19/02/14	Palmeiras	1x0	Ituano F.C.
22/02/14	Mogi Mirim	0x1	Ituano F.C.
28/02/14	Ituano FC	1x0	Linense
05/03/14	Comercial-RP	2x0	Ituano F.C.
08/03/14	Ituano F.C.	1x1	Atlético Sorocaba
16/03/14	São Paulo	0x1	Ituano F.C.
23/03/14	Ituano F.C.	1x0	Penapolense

CLASSIFICAÇÃO

GRUPO A	PG	J	V	E	D	GP	GC	SG	
1º	São Paulo*	27	15	8	3	4	28	15	13
2º	Penapolense*	19	15	6	1	8	14	17	-3
3º	Linense	16	15	5	1	9	9	21	-12
4º	Comercial-RP	12	15	3	3	9	13	21	-8
5º	Atlético Sorocaba	11	15	2	5	8	16	29	-13

GRUPO B	PG	J	V	E	D	GP	GC	SG	
1º	Botafogo-RP*	28	15	9	1	5	23	20	3
2º	Ituano F.C.*	28	15	8	4	3	16	10	6
3º	Corinthians	24	15	7	3	5	24	19	5
4º	Osasco Audax	23	15	6	5	4	17	15	2
5º	XV de Piracicaba	19	15	5	4	6	18	18	0

GRUPO C	PG	J	V	E	D	GP	GC	SG
1º Santos*	36	15	11	3	1	39	16	23
2º Ponte Preta*	24	15	8	0	7	17	23	-6
3º São Bernardo F.C.	23	15	6	5	4	23	18	5
4º Portuguesa	20	15	6	2	7	23	19	4
5º Paulista-JU	4	15	0	4	11	14	31	-17

GRUPO D	PG	J	V	E	D	GP	GC	SG
1º Palmeiras*	35	15	11	2	2	27	13	14
2º Bragantino*	23	15	7	2	6	17	18	-1
3º Rio Claro	20	15	5	5	5	29	27	2
4º Mogi Mirim	17	15	4	5	6	25	30	-5
5º Oeste	11	15	3	2	10	16	28	-12

*Classificados para as Quartas de Final.

QUARTAS DE FINAL

26/03/14 Botafogo-RP 0x0 Ituano F.C. (Pênaltis 1x4)

SEMIFINAL

30/03/14 Palmeiras 0x1 Ituano F.C.

FINAL

06/04/14 Ituano F.C. 1x0 Santos

13/04/14 Santos 1x0 Ituano F.C. (Pênaltis 6x7)

Local: Estádio do Pacaembu, São Paulo.

Árbitro: Raphael Claus.

Gols: Cícero 46' 1ºT.

SFC: Aranha; Cicinho, Neto, David Braz e Mena; Arouca, Alison e Cícero; Geuvânio (Alan Santos), Thiago Ribeiro (Rildo) e Leandro Damião (Gabriel).

Técnico: Oswaldo de Oliveira.

ITU: Wagner; Dick, Alemão, Anderson Salles e Dener; Josa, Paulinho (Marquinho), Jackson Caucaia, Cristian (Marcelinho) e Esquerdinha; Rafael Silva (Jean Carlos).

Técnico: Doriva.



ARTILHEIROS

Alan Kardec (Palmeiras)

Cícero (Santos)

Léo Costa (Rio Claro)

Luís Fabiano (São Paulo)

9 gols

PRIMEIRA DIVISÃO - SÉRIE A2 - FPF ▶ Disputado de 25 de janeiro a 12 de abril de 2014



CAMPANHA DO CAMPEÃO

25/01/14 Ferroviária-ARQ 2x0 Capivariano
 29/01/14 Capivariano 1x0 Rio Branco-AME
 01/02/14 Catanduvense 0x1 Capivariano
 05/02/14 Marília 2x2 Capivariano
 08/02/14 Capivariano 1x0 Grêmio Barueri
 12/02/14 União Barbarense 1x2 Capivariano
 15/02/14 Capivariano 2x2 E.C. Santo André
 19/02/14 Capivariano 1x0 Guaratinguetá F.L.
 22/02/14 Batatais 0x1 Capivariano
 26/02/14 Capivariano 2x1 E.C. São Caetano
 01/03/14 Capivariano 1x3 Mirassol F.C.
 09/03/14 Red Bull Brasil 0x2 Capivariano
 15/03/14 Capivariano 1x1 G.E. Osasco
 19/03/14 São José E.C. 0x3 Capivariano
 22/03/14 Capivariano 2x2 Monte Azul
 26/03/14 Capivariano 1x0 São Bento-SO
 30/03/14 Guarani 1x2 Capivariano
 05/04/14 Velo Clube 2x1 Capivariano
 12/04/14 Capivariano 3x1 S.E. Itapireense

CLASSIFICAÇÃO FINAL

	PG	J	V	E	D	GP	GC	SG
1º Capivariano	40	19	12	4	3	29	18	11
2º Red Bull Brasil	40	19	11	7	1	32	17	15
3º São Bento-SO	37	19	11	4	4	26	17	9
4º Marília	36	19	11	3	5	31	18	13
5º Mirassol F.C.	36	19	10	6	3	38	21	17
6º E.C. Santo André	35	19	9	8	2	25	17	8
7º Velo Clube	28	19	8	4	7	23	25	-2
8º Monte Azul	28	19	7	7	5	31	29	2
9º Ferroviária-ARQ	26	19	7	5	7	26	18	8
10º Batatais	25	19	6	7	6	19	20	-1
11º Catanduvense	23	19	6	5	8	14	18	-4
12º União Barbarense	23	19	6	5	8	23	29	-6
13º Guarani	22	19	5	7	7	22	23	-1
14º Rio Branco-AME	21	19	5	6	8	21	21	0
15º Guaratinguetá F.L.	21	19	5	6	8	23	27	-4
16º A.D. São Caetano	19	19	5	4	10	19	22	-3
17º Grêmio Barueri	17	19	5	2	12	17	27	-10
18º S.E. Itapireense	17	19	5	2	12	15	32	-17
19º Grêmio Osasco	17	19	4	5	10	21	27	-6
20º São José E.C.	8	19	1	5	13	8	37	-29



*Nova denominação do C.A. Joseense.

CAMPANHA DO CAMPEÃO

1ª FASE

01/02/14	Grêmio Novorizontino	1x1	Sertãozinho
05/02/14	Flamengo-GRU	1x1	Grêmio Novorizontino
08/02/14	Inter de Limeira	0x3	Grêmio Novorizontino
12/02/14	Grêmio Novorizontino	1x0	Rio Preto
15/02/14	Grêmio Novorizontino	3x1	Tupã
19/02/14	S.E.Matonense	3x3	Grêmio Novorizontino
22/02/14	Grêmio Novorizontino	0x0	Cotia F.C.
26/02/14	São José F.C.	2x1	Grêmio Novorizontino
01/03/14	Grêmio Novorizontino	2x0	Água Santa
09/03/14	Guaçuano	2x6	Grêmio Novorizontino
12/03/14	Noroeste	1x0	Grêmio Novorizontino
15/03/14	Grêmio Novorizontino	3x1	Juventus
19/03/14	América-SJRP	3x3	Grêmio Novorizontino
22/03/14	Grêmio Novorizontino	2x1	C.A. Votuporanguense
26/03/14	Grêmio Novorizontino	0x1	Santacruzense
29/03/14	Taubaté	3x5	Grêmio Novorizontino
02/04/14	Francana	2x2	Grêmio Novorizontino
05/04/14	Grêmio Novorizontino	1x1	Independente
13/04/14	São Carlos F.L.	0x1	Grêmio Novorizontino

CLASSIFICAÇÃO

1ª FASE	PG	J	V	E	D	GP	GC	SG
1º Rio Preto*	40	19	12	4	3	38	24	14
2º Grêmio Novorizontino*	34	19	9	7	3	38	23	15
3º São José F.C.*	34	19	9	7	3	30	15	15
4º Inter de Limeira*	33	19	10	3	6	27	19	8
5º Matonense*	33	19	9	6	4	30	22	8
6º Água Santa*	32	19	9	5	5	25	20	5
7º Sertãozinho*	30	19	8	6	5	24	24	0
8º Independente*	29	19	7	8	4	24	18	6
9º C.A.Votuporanguense	27	19	7	6	6	26	23	3
10º Flamengo-GRU	25	19	6	7	6	23	19	4
11º Taubaté	25	19	6	7	6	31	28	3
12º Tupã	24	19	6	6	7	28	29	-1
13º Juventus	23	19	5	8	6	24	24	0
14º Cotia F.C.	23	19	5	8	6	19	25	-6
15º Santacruzense	21	19	6	3	10	19	27	-8
16º Francana	20	19	5	5	9	25	35	-10
17º São Carlos F.L.	18	19	4	6	9	26	32	-6
18º América-SJRP	16	19	3	7	9	23	33	-10
19º Noroeste	13	19	3	4	12	22	40	-18
20º Guaçuano	11	19	2	5	12	17	39	-22

*Classificadas para a Fase Semifinal.

SEMIFINAL

19/04/14	Sertãozinho	0x3	Grêmio Novorizontino
23/04/14	Grêmio Novorizontino	1x1	Água Santa
27/04/14	São José F.C.	0x2	Grêmio Novorizontino
03/05/14	Grêmio Novorizontino	1x1	São José F.C.
07/05/14	Água Santa	1x1	Grêmio Novorizontino
11/05/14	Grêmio Novorizontino	3x1	Sertãozinho

CLASSIFICAÇÃO

	PG	J	V	E	D	GP	GC	SG
1º Independente*	11	6	3	2	1	8	5	3
2º Matonense	11	6	3	2	1	8	6	2
3º Rio Preto	6	6	1	3	2	5	6	-1
4º Inter de Limeira	4	6	1	1	4	6	10	-4

GRUPO 3

	PG	J	V	E	D	GP	GC	SG
1º Grêmio Novorizontino*	12	6	3	3	0	11	4	7
2º Água Santa	12	6	3	3	0	7	3	4
3º Sertãozinho	7	6	2	1	3	4	8	-4
4º São José F.C.	1	6	0	1	5	1	8	-7

*Classificados para a Final.

FINAL

17/05/14	Independente	0x4	Grêmio Novorizontino
25/05/14	Grêmio Novorizontino	1x0	Independente



*Ao fim da 1ª Fase e classificado, o Taquaritinga pediu afastamento da competição.

CAMPANHA DO CAMPEÃO

1ª FASE

- 05/04/14 Nacional 1x0 Guarulhos
- 13/04/14 União Suzano 0x3 Nacional
- 19/04/14 Nacional 1x0 Taboão da Serra
- 26/04/14 Nacional 2x2 Guarujá
- 04/05/14 ECUS 1x2 Nacional
- 10/05/14 Guarulhos 0x1 Nacional
- 17/05/14 Nacional 2x0 União Suzano
- 24/05/14 Taboão da Serra 1x3 Nacional
- 01/06/14 Guarujá 0x0 Nacional
- 07/06/14 Nacional 9x1 ECUS

CLASSIFICAÇÃO

GRUPO 1	PG	J	V	E	D	GP	GC	SG
1º Grêmio D. Prudente*	21	10	6	3	1	16	5	11
2º Bandeirante-BIR*	16	10	5	1	4	12	13	-1
3º VOCEM*	14	10	4	2	4	12	10	2
4º Assisense*	13	10	4	1	5	9	12	-3
5º Osvaldo Cruz F.C.**	8	10	4	2	4	14	14	0
6º Pres. Prudente F.C.	6	10	1	3	6	8	17	-9

GRUPO 2	PG	J	V	E	D	GP	GC	SG
1º Olímpia*	17	8	5	2	1	15	8	7
2º Barretos E.C.*	13	8	3	4	1	10	7	3
3º Inter-BB*	10	8	2	4	2	11	8	3
4º Fernandópolis	10	8	2	4	2	10	7	3
5º Tanabi	2	8	0	2	6	5	21	-16

GRUPO 3	PG	J	V	E	D	GP	GC	SG
1º Guariba*	20	10	6	2	2	24	12	12
2º Pirassununguense*	18	10	6	0	4	16	8	8
3º União São João*	18	10	5	3	2	14	8	6
4º Taquaritinga***	17	10	5	2	3	12	10	2
5º XV de Jaú	7	10	2	1	7	6	19	-13
6º C.A. Lemense	6	10	2	0	8	10	25	-15

GRUPO 4	PG	J	V	E	D	GP	GC	SG
1º Primavera*	19	8	6	1	1	17	3	14
2º Paulínia*	14	8	4	2	2	11	9	2
3º Sumaré A.C.*	9	8	2	3	3	10	9	1
4º Elosport	7	8	2	1	5	6	13	-7
5º SEV-Hottolândia	7	8	2	1	5	11	21	-10

GRUPO 5	PG	J	V	E	D	GP	GC	SG
1º União de Mogi*	16	8	5	1	2	14	8	6
2º S.C. Atibaia*	15	8	5	0	3	16	11	5
3º Manthiqueira*	13	8	4	1	3	14	8	6
4º Jacareí	8	8	2	2	4	6	14	-8
5º Atlético Mogi	5	8	1	2	5	8	17	-9

GRUPO 6	PG	J	V	E	D	GP	GC	SG
1º Nacional*	26	10	8	2	0	24	5	19
2º Taboão da Serra*	16	10	5	1	4	14	10	4
3º Guarujá*	15	10	4	3	3	19	14	5
4º União Suzano*	13	10	4	1	5	16	21	-5
5º Guarulhos	12	10	4	0	6	10	14	-4
6º ECUS	4	10	1	1	8	7	26	-19

GRUPO 7	PG	J	V	E	D	GP	GC	SG
1º Mauaense*	22	10	6	4	0	12	5	7
2º Diadema*	18	10	5	3	2	16	12	4
3º Portuguesa Santista*	16	10	3	7	0	8	5	3
4º E.C. São Bernardo*	13	10	4	1	5	10	9	1
5º Jabaquara	9	10	2	3	5	16	19	-3
6º São Vicente	2	10	0	2	8	4	16	-12

*Classificados para a 2ª Fase.

**O Osvaldo Cruz perdeu 6 pontos por escalar atletas irregulares.

***O Taquaritinga, que tinha se classificado no Grupo 3, pediu afastamento da competição.

2ª FASE

19/07/14 Assisense 0x1 Nacional
 26/07/14 Nacional 2x2 União São João
 02/08/14 S.C. Atibaia 0x1 Nacional
 09/08/14 Nacional 0x2 S.C. Atibaia
 15/08/14 União São João 2x1 Nacional
 24/08/14 Nacional 6x0 Assisense

CLASSIFICAÇÃO

GRUPO 8	PG	J	V	E	D	GP	GC	SG
1º Grêmio D. Prudente*	15	6	5	0	1	19	4	15
2º Mauaense*	9	6	3	0	3	14	6	8
3º Taboão da Serra*	9	6	3	0	3	9	5	4
4º União Suzano	3	6	1	0	5	1	28	-27

GRUPO 9	PG	J	V	E	D	GP	GC	SG
1º Olímpia*	16	6	5	1	0	13	4	9
2º Sumaré A.C.*	7	6	2	1	3	6	7	-1
3º Diadema	7	6	2	1	3	10	13	-3
4º Bandeirante-BIR	4	6	1	1	4	4	9	-5

GRUPO 10	PG	J	V	E	D	GP	GC	SG
1º Barretos E.C.*	13	6	4	1	1	9	3	6
2º Guariba*	11	6	3	2	1	8	5	3
3º Manthiqueira*	10	6	3	1	2	14	7	7
4º Guarujá	0	6	0	0	6	2	18	-16

GRUPO 11	PG	J	V	E	D	GP	GC	SG
1º Primavera*	10	6	3	1	2	6	5	1
2º Pirassununguense*	9	6	2	3	1	6	5	1
3º Portuguesa Santista*	9	6	2	3	1	4	3	1
4º VOCEM	3	6	0	3	3	5	8	-3

GRUPO 12	PG	J	V	E	D	GP	GC	SG
1º Paulínia*	12	6	3	3	0	10	4	6
2º União de Mogi*	8	6	2	2	2	6	4	2
3º E.C. São Bernardo	6	6	1	3	2	4	5	-1
4º Inter-BB	5	6	1	2	3	4	11	-7

GRUPO 13	PG	J	V	E	D	GP	GC	SG
1º União São João*	13	6	4	1	1	12	8	4
2º S.C. Atibaia*	12	6	4	0	2	18	5	13
3º Nacional*	10	6	3	1	2	11	6	5
4º Assisense	0	6	0	0	6	1	23	-22

*Classificados para a 3ª Fase.

3ª FASE

31/08/14 União Futebol Clube 1x0 Nacional
 03/09/14 Nacional 0x0 Barretos
 06/09/14 Mauaense 2x4 Nacional
 13/09/14 Nacional 0x2 Mauaense
 17/09/14 Barretos 2x3 Nacional
 21/09/14 Nacional 2x1 União Futebol Clube

CLASSIFICAÇÃO

GRUPO 14	PG	J	V	E	D	GP	GC	SG
1º Portuguesa Santista*	11	6	3	2	1	5	2	3
2º Grêmio D. Prudente*	10	6	3	1	2	9	8	1
3º Guariba	10	6	3	1	2	12	12	0
4º Paulínia	2	6	0	2	4	4	8	-4

GRUPO 15	PG	J	V	E	D	GP	GC	SG
1º Olímpia*	14	6	4	2	0	12	5	7
2º Taboão da Serra*	12	6	3	3	0	9	6	3
3º União São João	4	6	1	1	4	7	11	-4
4º Pirassununguense	3	6	1	0	5	6	12	-6

GRUPO 16	PG	J	V	E	D	GP	GC	SG
1º Barretos E.C.*	11	6	3	2	1	11	8	3
2º Nacional*	10	6	3	1	2	9	8	1
3º União de Mogi	8	6	2	2	2	9	9	0
4º Mauaense	4	6	1	1	4	8	12	-4

GRUPO 17	PG	J	V	E	D	GP	GC	SG
1º Primavera*	16	6	5	1	0	10	1	9
2º S.C. Atibaia*	9	6	3	0	3	11	8	3
3º Manthiqueira	8	6	2	2	2	5	6	-1
4º Sumaré A.C.	1	6	0	1	5	4	15	-11

*Classificados para a 4ª Fase.

4ª FASE

27/09/14 Nacional 3x1 Olímpia
 01/10/14 Primavera 0x0 Nacional
 04/10/14 Grêmio D. Prudente 1x1 Nacional
 11/10/14 Nacional 2x1 Grêmio D. Prudente
 15/10/14 Nacional 0x0 Primavera
 19/10/14 Olímpia 1x1 Nacional

CLASSIFICAÇÃO

GRUPO 18	PG	J	V	E	D	GP	GC	SG
1º S.C. Atibaia*	10	6	3	1	2	12	7	5
2º Barretos E.C.	10	6	3	1	2	9	10	-1
3º Portuguesa Santista	7	6	2	1	3	5	6	-1
4º Taboão da Serra	7	6	2	1	3	8	11	-3

GRUPO 19	PG	J	V	E	D	GP	GC	SG
1º Nacional*	10	6	2	4	0	7	4	3
2º Primavera	9	6	2	3	1	4	3	1
3º Olímpia	8	6	2	2	2	6	7	-1
4º Grêmio D. Prudente	3	6	0	3	3	6	9	-3

*Classificados para a Final.

FINAL

25/10/14 S.C. Atibaia 2x1 Nacional
 01/11/14 Nacional 2x1 S.C. Atibaia

2015

LIGA	1ª DIVISÃO	2ª DIVISÃO	3ª DIVISÃO	4ª DIVISÃO
 FPF	 Santos	 Ferroviária-ARQ	 Taubaté	 São Carlos F.L.

Peixe retoma o protagonismo

O Campeonato Paulista de 2015 teve os quatro maiores vencedores da competição voltando a jogar as semifinais depois de três anos com times do interior chegando na fase decisiva do torneio.

O Santos novamente eliminou o São Paulo, chegando à sua sétima final consecutiva. Na decisão, encarou o Palmeiras, esquentando uma rivalidade que se acirrou ainda mais na década de 2010.

Após vitória alviverde na ida por 1x0, o triunfo santista por 2x1 na Vila levou a decisão às penalidades.

Goleiro titular santista, Vanderlei se lesionou. O que poderia ser uma grande preocupação se tornou uma oportunidade para o reserva. O goleiro Vladimir brilhou na final e garantiu o título ao clube do litoral paulista. Robinho, capitão, levantou a taça.



©Alexandre Battibugli/FPF

PRIMEIRA DIVISÃO - SÉRIE A1 ▶ Disputado de 01 de fevereiro a 03 de maio 2015

 Botafogo-RP	 Bragantino	 Capivariano	 Corinthians	 Ituano F.C.	 Linense	 Marília	 Mogi Mirim
 Osasco Audax	 Palmeiras	 Penapolense	 Ponte Preta	 Portuguesa	 Red Bull Brasil	 Rio Claro	 Santos
 São Bento-SO	 São Bernardo F.C.	 São Paulo	 XV de Piracicaba				

CAMPANHA DO CAMPEÃO

1ª FASE

01/02/15	Santos 3x0 Ituano F.C.
04/02/15	Mogi Mirim 0x0 Santos
08/02/15	Santos 2x1 Red Bull Brasil
11/02/15	Santos 0x0 São Paulo
14/02/15	São Bernardo F.C. 0x1 Santos
22/02/15	Portuguesa 1x3 Santos
01/03/15	Santos 4x2 Linense
08/03/15	Botafogo-RP 0x3 Santos
11/03/15	Santos 2x1 Palmeiras
14/03/15	Marília 1x4 Santos
21/03/15	Santos 1x0 Osasco Audax
26/03/15	Ponte Preta 3x1 Santos
29/03/15	Santos 2x2 São Bento-SO
05/04/15	Corinthians 1x1 Santos
08/04/15	Santos 2x0 Rio Claro

CLASSIFICAÇÃO

GRUPO A	PG	J	V	E	D	GP	GC	SG
1º São Paulo*	32	15	10	2	3	30	10	20
2º Red Bull Brasil*	24	15	7	3	5	20	19	1
3º Mogi Mirim	20	15	5	5	5	17	20	-3
4º Ituano F.C.	20	15	4	8	3	12	13	-1
5º São Bernardo F.C.	18	15	5	3	7	13	13	0

GRUPO B	PG	J	V	E	D	GP	GC	SG
1º Corinthians*	37	15	11	4	0	28	10	18
2º Ponte Preta*	27	15	8	3	4	22	17	5
3º Osasco Audax	22	15	6	4	5	23	19	4
4º São Bento-SO	21	15	4	9	2	17	13	4
5º Rio Claro	16	15	4	4	7	11	16	-5

GRUPO C	PG	J	V	E	D	GP	GC	SG
1º Palmeiras*	31	15	10	1	4	23	10	13
2º Botafogo*	22	15	6	4	5	16	14	2
3º Linense	16	15	4	4	7	13	25	-12
4º Portuguesa	13	15	2	7	6	13	22	-9
5º Marília	2	15	0	2	13	6	35	-29

GRUPO D	PG	J	V	E	D	GP	GC	SG
1º Santos*	34	15	10	4	1	29	12	17
2º XV de Piracicaba*	18	15	5	3	7	17	20	-3
3º Capivariano	16	15	4	4	7	20	23	-3
4º Penapolense	15	15	4	3	8	17	22	-5
5º Bragantino	7	15	2	1	12	8	22	-14

*Classificados para as Quartas de Final.



QUARTAS DE FINAL

12/04/15 Santos 3x0 XV de Piracicaba

SEMIFINAL

19/04/15 Santos 2x1 São Paulo

FINAL

26/04/15 Palmeiras 1x0 Santos

03/05/15 Santos 2x1 Palmeiras

Local: Vila Belmiro, Santos.**Árbitro:** Guilherme Ceretta de Lima.**Cartões Amarelos:** David Braz e Valencia (SFC);

Valdivia e Gabriel (SEP).

Cartões Vermelhos: Geuvânio (SFC); Victor Ramos e Dudu (SEP).**Gols:** David Braz (SFC) 29' e Ricardo Oliveira (SFC) 43' 1ºT; Lucas (SEP) 19' 2ºT.**SFC:** Vladimir; Victor Ferraz, Werley (Gustavo Henrique), David Braz e Chiquinho; Valencia (Leandrinho), Renato e Lucas Lima; Geuvânio, Robinho (Cicinho) e Ricardo Oliveira.**Técnico:** Marcelo Fernandes.**SEP:** Fernando Prass; Lucas, Victor Ramos, Vitor Hugo e Zé Roberto; Gabriel (Amaral), Robinho (Cleiton Xavier), Valdivia (Jackson), Rafael Marques e Dudu; Leandro Pereira.**Técnico:** Oswaldo de Oliveira.**ARTILHEIRO**
Ricardo Oliveira
(Santos)**11 gols****PRIMEIRA DIVISÃO - SÉRIE A2** ▶ Disputado de 02 de fevereiro a 02 de maio de 2015**CAMPANHA DO CAMPEÃO**

02/02/15 Catanduvense 0x0 Ferroviária-ARQ
 05/02/15 Ferroviária-ARQ 2x1 Matonense
 08/02/15 Atlético Sorocaba 1x2 Ferroviária-ARQ
 11/02/15 Ferroviária-ARQ 2x1 Água Santa
 14/02/15 Comercial-RP 0x2 Ferroviária-ARQ
 21/02/15 Ferroviária-ARQ 1x0 Paulista-JU
 28/02/15 Batatais 1x0 Ferroviária-ARQ
 08/03/15 Mirassol F.C. 1x3 Ferroviária-ARQ
 11/03/15 Ferroviária-ARQ 3x2 Rio Branco-AME
 14/03/15 Ferroviária-ARQ 2x0 Velo Clube
 20/03/15 Oeste 1x0 Ferroviária-ARQ
 25/03/15 Ferroviária-ARQ 1x0 União Barbarense
 28/03/15 Ferroviária-ARQ 7x1 Monte Azul
 04/04/15 Independente 2x1 Ferroviária-ARQ
 07/04/15 Ferroviária-ARQ 3x1 E.C. Santo André
 11/04/15 Ferroviária-ARQ 4x0 Grêmio Novorizontino
 18/04/15 Guaratinguetá F.L. 0x1 Ferroviária-ARQ
 27/04/15 A.D. São Caetano 0x2 Ferroviária-ARQ
 02/05/15 Ferroviária-ARQ 0x0 Guarani

CLASSIFICAÇÃO FINAL

	PG	J	V	E	D	GP	GC	SG
1º Ferroviária-ARQ	44	19	14	2	3	36	12	24
2º Grêmio Novorizontino	36	19	11	3	5	32	23	9
3º Oeste	36	19	10	6	3	29	21	8
4º Água Santa	35	19	11	2	6	37	23	14
5º Mirassol F.C.	35	19	11	2	6	27	20	7
6º Independente	35	19	11	2	6	29	25	4
7º A.D. São Caetano	35	19	10	5	4	27	13	14
8º Guarani	32	19	10	2	7	20	15	5
9º E.C. Santo André	30	19	8	6	5	27	26	1
10º União Barbarense	28	19	8	4	7	28	27	1
11º Paulista-JU	27	19	8	3	8	25	29	-4
12º Rio Branco-AME	24	19	7	3	9	27	25	2
13º Atlético Sorocaba	22	19	6	4	9	19	19	0
14º Velo Clube	22	19	6	4	9	19	26	-7
15º Batatais	22	19	6	4	9	19	27	-8
16º Monte Azul	21	19	5	6	8	21	34	-13
17º Comercial-RP	20	19	6	2	11	16	25	-9
18º Matonense	17	19	4	5	10	22	27	-5
19º Catanduvense	12	19	3	3	13	20	36	-16
20º Guaratinguetá F.L.	3	19	1	0	18	22	49	-27

PRIMEIRA DIVISÃO - SÉRIE A3 ▶ Disputado de 31 de janeiro a 23 de maio de 2015

*Em 13/04, no fim da 1ª fase, o Cotia F.C. foi excluído da competição.

CAMPANHA DO CAMPEÃO

1ª FASE

31/01/15	Primavera	1x2	Taubaté
04/02/15	Taubaté	4x1	Francana
08/02/15	Taubaté	1x1	Tupã
11/02/15	Barretos E.C.	1x1	Taubaté
14/02/15	Sertãozinho	2x0	Taubaté
22/02/15	Taubaté	1x1	São José E.C.
25/02/15	G.E. Osasco	1x0	Taubaté
01/03/15	Taubaté	2x3	Juventus
08/03/15	Flamengo-GRU	1x2	Taubaté
11/03/15	Taubaté	2x0	S.C. Atibaia
14/03/15	S.E. Itapireense	2x1	Taubaté
18/03/15	Taubaté	2x1	Grêmio Barueri
21/03/15	Rio Preto	1x1	Taubaté
25/03/15	Inter de Limeira	2x1	Taubaté
29/03/15	Taubaté	3x1	C.A. Votuporanguense
05/04/15	Cotia F.C.	0x3	Taubaté
08/04/15	Taubaté	5x0	Santacruzense
12/04/15	São José F.C.	0x2	Taubaté
19/04/15	Taubaté	1x1	Nacional

CLASSIFICAÇÃO

	PG	J	V	E	D	GP	GC	SG	
1º	Juventus*	39	19	12	3	4	36	16	20
2º	S.C. Atibaia*	32	19	10	2	7	25	19	6
3º	Taubaté*	32	19	9	5	5	34	20	14
4º	C.A. Votuporanguense*	32	19	9	5	5	32	23	9
5º	Inter de Limeira*	32	19	9	5	5	22	18	4
6º	Primavera*	31	19	9	4	6	27	17	10
7º	Barretos E.C.*	31	19	8	7	4	29	25	4
8º	G.E. Osasco*	29	19	8	5	6	18	17	1
9º	Nacional	29	19	7	8	4	25	17	8
10º	São José E.C.	29	19	7	8	4	30	24	6
11º	São José F.C.	29	19	7	8	4	24	19	5
12º	Sertãozinho	27	19	7	6	6	22	21	1
13º	Flamengo-GRU	24	19	6	6	7	20	26	-6
14º	S.E. Itapireense	23	19	5	8	6	18	16	2
15º	Grêmio Barueri	22	19	6	4	9	21	23	-2
16º	Cotia F.C.**	21	19	7	0	12	19	31	-12
17º	Rio Preto	20	19	5	5	9	22	28	-6
18º	Tupã	18	19	4	6	9	20	26	-6
19º	Santacruzense	13	19	3	4	12	17	41-24	
20º	Francana	6	19	1	3	15	17	51	-34

*Classificados para a Fase Semifinal.

**Em 13/04, o Cotia foi excluído da competição.

FASE SEMIFINAL

26/04/15	Primavera	0x1	Taubaté
29/04/15	Taubaté	2x1	Barretos E.C.
03/05/15	Taubaté	2x2	S.C. Atibaia
10/05/15	S.C. Atibaia	0x0	Taubaté
14/05/15	Barretos EC	0x1	Taubaté
17/05/15	Taubaté	1x0	Primavera

CLASSIFICAÇÃO

GRUPO 2	PG	J	V	E	D	GP	GC	SG	
1º	C.A. Votuporanguense*	13	6	4	1	1	11	9	2
2º	Juventus	11	6	3	2	1	16	6	10
3º	Inter de Limeira	6	6	1	3	2	3	8	-5
4º	G.E. Osasco	2	6	0	2	4	4	11	-7

GRUPO 3	PG	J	V	E	D	GP	GC	SG	
1º	Taubaté*	14	6	4	2	0	7	3	4
2º	S.C. Atibaia**	9	6	2	3	1	9	7	2
3º	Barretos E.C.**	7	6	2	1	3	10	9	1
4º	Primavera	2	6	0	2	4	5	12	-7

*Classificados para a Final.

**Por não ter estádio em condição o S.C. Atibaia não obtém o acesso. O Barretos E.C. sobe em seu lugar.

FINAL

24/05/15	C.A. Votuporanguense	3x0	Taubaté
31/05/15	Taubaté	4x0	C.A. Votuporanguense

SEGUNDA DIVISÃO ▶ Disputado de 19 de abril a 08 de novembro de 2015

 América-SJRP	 Amparo	 C.A. Assisense	 Bandeirante-BIR	 Barcelona	 Desportivo Brasil	 Diadema	 ECUS
 Elosport	 Fernandópolis	 Grêmio D. Prudente	 Guarulhos	 Inter-BB	 Jabaquara	 José Bonifácio E.C.	 C.A. Lemense
 Manthiqueira	 Mauaense	 Noroeste	 Olé Brasil	 Olímpia	 Osvaldo Cruz F.C.	 Palmeirinha	 Port. Santista
 E.C. São Bernardo	 São Carlos F.L.	 Taboão da Serra	 Tanabi	 União Suzano	 VCEM		

CAMPANHA DO CAMPEÃO

1ª FASE

19/04/15	Amparo	1x1	São Carlos F.L.	24/05/15	São Carlos F.L.	2x0	Inter-BB	12/07/15	Olímpia	1x1	São Carlos F.L.
24/04/15	São Carlos F.L.	0x1	Barcelona Esportivo	30/05/15	C.A. Lemense	1x0	São Carlos F.L.	19/07/15	São Carlos F.L.	4x0	Desportivo Brasil
03/05/15	Elosport	1x1	São Carlos F.L.	07/06/15	São Carlos F.L.	3x2	Olé Brasil	26/07/15	Inter-BB	0x0	São Carlos F.L.
10/05/15	São Carlos F.L.	1x0	Olímpia	14/06/15	Palmeirinha	1x3	São Carlos F.L.	02/08/15	São Carlos F.L.	0x2	C.A. Lemense
16/05/15	Desportivo Brasil	0x3	São Carlos F.L.	21/06/15	São Carlos F.L.	2x0	Amparo	08/08/15	Olé Brasil	2x0	São Carlos F.L.
				28/06/15	Barcelona Esportivo	0x5	São Carlos F.L.	16/08/15	São Carlos F.L.	5x0	Palmeirinha
				05/07/15	São Carlos F.L.	2x1	Elosport				

CLASSIFICAÇÃO

GRUPO 1	PG	J	V	E	D	GP	GC	SG
1º Noroeste*	38	18	12	2	4	39	14	25
2º Grêmio D. Prudente*	38	18	11	5	2	46	19	27
3º Assisense*	33	18	10	3	5	33	17	16
4º Fernandópolis*	32	18	9	5	4	35	13	22
5º VOCEM	30	18	8	6	4	26	14	12
6º América-SJRP	23	18	6	5	7	27	26	1
7º Tanabi	20	18	4	8	6	21	22	-1
8º José Bonifácio E.C.	12	18	3	3	12	21	48	-27
9º Bandeirante-BIR	9	18	1	6	11	10	39	-29
10º Osvaldo Cruz F.C.**	-9	18	3	3	12	15	61	-46

**O Osvaldo Cruz perdeu 21 pontos.

GRUPO 2	PG	J	V	E	D	GP	GC	SG
1º Olímpia*	42	18	13	3	2	33	8	25
2º Inter-BB*	35	18	10	5	3	29	11	18
3º C.A. Lemense*	34	18	11	1	6	27	24	3
4º São Carlos F.L.*	34	18	10	4	4	33	13	20
5º Elosport	34	18	10	4	4	27	21	6
6º Olé Brasil	31	18	9	4	5	31	17	14
7º Amparo**	13	18	4	5	9	14	23	-9
8º Palmeirinha	10	18	3	1	14	13	37	-24
9º Desportivo Brasil	9	18	2	3	13	11	44	-33
10º Barcelona	8	18	2	2	14	14	34	-20

**O Amparo perdeu 3 pontos.

GRUPO 3	PG	J	V	E	D	GP	GC	SG
1º E.C. São Bernardo*	40	18	12	4	2	37	15	22
2º Jabaquara* (**)	33	18	11	3	4	26	16	10
3º Taboão da Serra*	30	18	8	6	4	34	23	11
4º Manthiqueira*	29	18	9	2	7	35	20	15
5º Portuguesa Santista	26	18	7	5	6	22	19	3
6º Mauaense	24	18	7	3	8	34	25	9
7º União Suzano	22	18	5	7	6	20	23	-3
8º Guarulhos	17	18	4	5	9	24	31	-7
9º Diadema**	15	18	6	3	9	19	30	-11
10º ECUS**	-1	18	1	2	15	11	60	-49

*Classificados para a 2ª Fase

**O Diadema e o Jabaquara perderam 3 pontos; o ECUS, 6 pontos.

2ª FASE

23/08/15	Assisense	0x2	São Carlos F.L.
30/08/15	São Carlos F.L.	2x0	Grêmio D. Prudente
06/09/15	São Carlos F.L.	2x0	Taboão da Serra
13/09/15	Jabaquara	1x2	São Carlos F.L.
20/09/15	São Carlos F.L.	1x1	Olímpia
27/09/15	São Carlos F.L.	1x0	Assisense
03/10/15	Grêmio D. Prudente	0x1	São Carlos F.L.
10/10/15	Taboão da Serra	1x1	São Carlos F.L.
18/10/15	São Carlos F.L.	0x0	Jabaquara
25/10/15	Olímpia	3x1	São Carlos F.L.

CLASSIFICAÇÃO

GRUPO 4	PG	J	V	E	D	GP	GC	SG
1º Fernandópolis*	19	10	5	4	1	19	11	8
2º Noroeste	17	10	5	2	3	20	13	7
3º Inter-BB	17	10	5	2	3	17	12	5
4º E.C. São Bernardo	16	10	4	4	2	19	14	5
5º Manthiqueira	11	10	3	2	5	15	22	-7
6º C.A. Lemense	2	10	0	2	8	6	24	-18

GRUPO 5	PG	J	V	E	D	GP	GC	SG
1º São Carlos F.L.*	21	10	6	3	1	13	6	7
2º Olímpia	18	10	5	3	2	14	9	5
3º Grêmio D. Prudente	12	10	3	3	4	5	7	-2
4º Jabaquara	10	10	2	4	4	9	10	-1
5º Taboão da Serra	10	10	2	4	4	7	12	-5
6º Assisense	8	10	1	5	4	9	13	-4

*Classificados para a Final.

FINAL

01/11/15	Fernandópolis	1x2	São Carlos F.L.
08/11/15	São Carlos F.L.	1x0	Fernandópolis

2016

LIGA	1ª DIVISÃO	2ª DIVISÃO	3ª DIVISÃO	4ª DIVISÃO
 FPF	 Santos	 E.C. Santo André	 Sertãozinho	 Portuguesa Santista

Santos dá a bola, mas garante título

Com finalista inédito e de estilo completamente inovador, o Paulistão de 2016 teve o peso da camisa santista para bater o Audax e conquistar o 22º título estadual, empatando em número de troféus com o Palmeiras.

Surpresa da competição, o Audax, comandado por Fernando Diniz, impôs o placar histórico de 4x1 ao São Paulo nas quartas de final e ainda eliminou o Corinthians, melhor equipe da 1ª fase, nas semis. Para enfrentar a sensação do torneio, o Santos superou o São Bento e, em mais um capítulo emocionante da história do confronto, eliminou o Palmeiras nos pênaltis.

No primeiro jogo da decisão, um Audax envolvente assustou o time santista, que buscou o empate no fim do 2º tempo. Na Vila, num contra-ataque certeiro, o Santos fez o gol da vitória, após ser dominado pelo rival.



© Alexandre Battibugli/Placar

PRIMEIRA DIVISÃO - SÉRIE A1 ▶ Disputado de 30 de janeiro a 08 de maio 2016

 Água Santa	 Botafogo-RP	 Capivariano	 Corinthians	 Ferroviária-ARQ	 Grêmio Novorizontino	 Ituano F.C.	 Linense
 Mogi Mirim	 Oeste	 Osasco Audax	 Palmeiras	 Ponte Preta	 Red Bull Brasil	 Rio Claro	 São Bento-SO
 São Bernardo F.C.	 São Paulo	 Santos	 XV de Piracicaba				

CAMPANHA DO CAMPEÃO

1ª FASE

30/01/16	Santos 1x1	São Bernardo F.C.
03/02/16	Ponte Preta 0x2	Santos
06/02/16	Santos 2x1	Ituano F.C.
13/02/16	Grêmio Novorizontino 3x3	Santos
20/02/16	Palmeiras 0x0	Santos
25/02/16	Santos 4x1	Mogi Mirim
28/02/16	Red Bull Brasil 2x0	Santos
06/03/16	Santos 2x0	Corinthians
12/03/16	Santos 1x0	Água Santa
20/03/16	Rio Claro 0x0	Santos
15/03/16	XV de Piracicaba 0x1	Santos
27/03/16	Santos 1x1	São Paulo
31/03/16	Santos 4x1	Ferroviária-ARQ
03/04/16	Capivariano 3x5	Santos
10/04/16	Santos 2x1	Osasco Audax

CLASSIFICAÇÃO

GRUPO A	PG	J	V	E	D	GP	GC	SG
1º Santos*	32	15	9	5	1	28	14	14
2º São Bento-SO*	27	15	7	6	2	21	11	10
3º Linense	20	15	4	8	3	21	19	2
4º Botafogo-RP	19	15	4	7	4	15	14	1
5º Oeste	13	15	3	4	8	13	19	-6

GRUPO B	PG	J	V	E	D	GP	GC	SG
1º Palmeiras*	24	15	7	3	5	25	17	8
2º São Bernardo F.C.*	23	15	6	5	4	22	21	1
3º Ponte Preta	22	15	6	4	5	22	16	6
4º Ituano F.C.	22	15	6	4	5	19	19	0
5º Grêmio Novorizontino	21	15	5	6	4	24	21	3

GRUPO C	PG	J	V	E	D	GP	GC	SG
1º Osasco Audax*	24	15	7	3	5	25	21	4
2º São Paulo*	22	15	6	4	5	17	14	3
3º Ferroviária-ARQ	17	15	5	2	8	19	21	-2
4º XV de Piracicaba	15	15	3	6	6	12	19	-7
5º Capivariano	10	15	2	4	9	17	34	-17

GRUPO D	PG	J	V	E	D	GP	GC	SG
1º Corinthians*	35	15	11	2	2	26	8	18
2º Red Bull Brasil*	22	15	7	1	7	24	22	2
3º Água Santa	16	15	4	4	7	16	28	-12
4º Mogi Mirim	15	15	4	3	8	12	23	-11
5º Rio Claro	9	15	2	3	10	9	26	-17

*Classificados para as Quartas de Final.



QUARTAS DE FINAL

16/04/16 Santos 2x0 São Bento-SO

SEMIFINAL

24/04/16 Santos 2x2 Palmeiras

FINAL

01/05/16 Osasco Audax 1x1 Santos

08/05/16 Santos 1x0 Osasco Audax

Local: Vila Belmiro, Santos.

Árbitro: Raphael Claus.

Cartões Amarelos: Victor Ferraz, Gustavo Henrique, Thiago Maia e Gabriel (SFC); Velicka e Bruno Paulo (GOA).**Gol:** Ricardo Oliveira 44' 1T**SFC:** Vanderlei; Victor Ferraz, David Braz, Gustavo Henrique e Zeca; Thiago Maia, Renato, Lucas Lima (Paulinho) e Vitor Bueno (Ronaldo Mendes); Gabriel e Ricardo Oliveira (Joel).**Técnico:** Dorival Júnior.**GOA:** Sidão; Francis (Rodolfo), Yuri, Bruno Silva (Felipe Diadema) e Velicka; Camacho, Tchê Tchê e Juninho (Wellington); Mike, Bruno Paulo e Ytalo.**Técnico:** Fernando Diniz.**ARTILHEIRO**Roger
(Red Bull Brasil)**11 gols****PRIMEIRA DIVISÃO - SÉRIE A2** ▶ Disputado de 31 de janeiro a 07 de maio de 2016**CAMPANHA DO CAMPEÃO****1ª FASE**

31/01/16 Rio Branco-AME 0x4 E.C. Santo André
 03/02/16 E.C. Santo André 3x1 C.A. Votuporanguense
 06/02/16 E.C. Santo André 2x1 Monte Azul
 10/02/16 Batatais 1x1 E.C. Santo André
 13/02/16 E.C. Santo André 1x3 Marília
 16/02/16 Bragantino 2x1 E.C. Santo André
 20/02/16 E.C. Santo André 0x1 União Barbarense
 24/02/16 Juventus 1x1 E.C. Santo André
 27/02/16 E.C. Santo André 2x1 Guarani
 01/03/16 E.C. Santo André 3x1 Atlético Sorocaba
 04/03/16 Independente 0x0 E.C. Santo André
 09/03/16 E.C. Santo André 1x2 Penapolense
 12/03/16 E.C. Santo André 2x0 Mirassol F.C.
 16/03/16 Portuguesa 1x1 E.C. Santo André
 19/03/16 A.D. São Caetano 2x1 E.C. Santo André
 23/03/16 E.C. Santo André 1x0 Barretos E.C.
 27/03/16 Taubaté 2x0 E.C. Santo André
 30/03/16 Velo Clube 0x1 E.C. Santo André
 03/04/16 E.C. Santo André 0x0 Paulista-JU

CLASSIFICAÇÃO

GRUPO 1	PG	J	V	E	D	GP	GC	SG
1º A.D. São Caetano*	39	19	11	6	2	28	15	13
2º Bragantino*	38	19	11	5	3	32	16	16
3º Mirassol F.C.*	37	19	11	4	4	26	14	12
4º Barretos E.C.*	32	19	10	2	7	22	16	6
5º Taubaté*	32	19	9	5	5	30	22	8
6º União Barbarense*	30	19	9	3	7	23	18	5
7º Batatais*	30	19	8	6	5	34	20	14
8º E.C. Santo André*	29	19	8	5	6	25	19	6
9º Guarani	27	19	7	6	6	20	17	3
10º Velo Clube	27	19	7	6	6	17	17	0
11º Juventus	27	19	7	6	6	14	19	-5
12º C.A. Votuporanguense	24	19	7	3	9	20	28	-8
13º Portuguesa	24	19	6	6	7	21	25	-4
14º Penapolense	23	19	7	2	10	22	24	-2
15º Paulista-JU	22	19	6	4	9	21	24	-3
16º Monte Azul	18	19	4	6	9	16	27	-11
17º Independente	17	19	4	5	10	17	34	-17
18º Atlético Sorocaba	16	19	4	4	11	17	30	-13
19º Marília	15	19	3	6	10	15	24	-9
20º Rio Branco-AME	15	19	3	6	10	20	31	-11

*Classificados para as Quartas de Final.

QUARTAS DE FINAL

09/04/16 E.C. Santo André 2x1 A.D. São Caetano

16/04/16 A.D. São Caetano 0x0 E.C. Santo André

SEMIFINAL

23/04/16 E.C. Santo André 2x0 Barretos E.C.

30/04/16 Barretos E.C. 0x0 E.C. Santo André

FINAL

07/05/16 Mirassol F.C. 0x1 E.C. Santo André

■ Acesso: E.C. Santo André e Mirassol F.C.



CAMPANHA DO CAMPEÃO

1ª FASE

31/01/16 Olímpia 0x3 Sertãozinho
 03/02/16 Sertãozinho 1x0 Rio Preto
 06/02/16 Sertãozinho 1x2 São José F.C.
 10/02/16 Noroeste 2x1 Sertãozinho
 13/02/16 Nacional 2x3 Sertãozinho
 17/02/16 Sertãozinho 1x1 Catanduvense
 20/02/16 Guaratinguetá F.L. 1x4 Sertãozinho
 24/02/16 Sertãozinho 0x0 Flamengo-GRU
 27/02/16 São José E.C. 0x0 Sertãozinho
 02/03/16 Sertãozinho 1x0 Fernandópolis
 06/03/16 Matonense 2x0 Sertãozinho
 09/03/16 Sertãozinho 4x0 Comercial-RP
 13/03/16 S.C. Atibaia 1x0 Sertãozinho
 16/03/16 Grêmio Osasco 1x3 Sertãozinho
 20/03/16 Sertãozinho 2x1 Primavera
 23/03/16 S.E. Itapireense 0x1 Sertãozinho
 27/03/16 Sertãozinho 4x0 Grêmio Barueri
 30/03/16 Inter de Limeira 1x0 Sertãozinho
 03/04/16 Sertãozinho 1x1 São Carlos F.L.

CLASSIFICAÇÃO

	PG	J	V	E	D	GP	GC	SG
1º Flamengo-GRU*	40	19	11	7	1	26	11	15
2º S.C. Atibaia*	37	19	11	4	4	32	19	13
3º Rio Preto*	35	19	11	2	6	31	15	16
4º Sertãozinho*	34	19	10	4	5	30	15	15
5º Matonense*	33	19	9	6	4	30	15	15
6º São Carlos F.L.*	33	19	9	6	4	30	19	11
7º Catanduvense*	33	19	8	9	2	26	16	10
8º Nacional*	31	19	8	7	4	38	22	16
9º Grêmio Osasco	29	19	8	5	6	39	23	16
10º Olímpia	27	19	7	6	6	24	22	2
11º Comercial-RP	27	19	7	6	6	33	32	1
12º Inter de Limeira	25	19	8	1	10	29	27	2
13º Noroeste	25	19	6	7	6	26	24	2
14º São José F.C.	23	19	7	2	10	30	38	-8
15º São José E.C.	23	19	6	5	8	21	25	-4
16º S.E. Itapireense	20	19	5	5	9	18	32	-14
17º Guaratinguetá F.L.	19	19	4	7	8	21	35	-14
18º Primavera	17	19	3	8	8	22	24	-2
19º Fernandópolis	9	19	2	3	14	15	37	-22
20º Grêmio Barueri	0	19	0	0	19	8	78	-70

*Classificados para a Semifinal.

FASE SEMIFINAL

10/04/16 Matonense 0x1 Sertãozinho
 13/04/16 Sertãozinho 3x1 Nacional
 16/04/16 Sertãozinho 0x0 Flamengo-GRU
 24/04/16 Flamengo-GRU 0x1 Sertãozinho
 27/04/16 Nacional 2x1 Sertãozinho
 01/05/16 Sertãozinho 0x0 Matonense

CLASSIFICAÇÃO

GRUPO 2	PG	J	V	E	D	GP	GC	SG
1º Sertãozinho*	11	6	3	2	1	6	3	3
2º Flamengo-GRU	8	6	2	2	2	6	7	-1
3º Nacional	7	6	2	1	3	10	11	-1
4º Matonense	7	6	2	1	3	7	8	-1

GRUPO 3	PG	J	V	E	D	GP	GC	SG
1º Rio Preto*	13	6	4	1	1	16	10	6
2º São Carlos F.L.	10	6	3	1	2	8	7	1
3º Catanduvense	6	6	1	3	2	10	14	-4
4º S.C. Atibaia	4	6	1	1	4	6	9	-3

*Classificados para a Final.

FASE FINAL

08/05/16 Sertãozinho 2x0 Rio Preto
 14/05/16 Rio Preto 2x1 Sertãozinho

■ Acesso: Sertãozinho e Rio Preto



*Em 01/02, o Taquaritinga teve seu estádio interdito por decisão judicial e foi substituído na competição pelo América-SJRP.

CAMPANHA DO CAMPEÃO

1ª FASE

17/04/16 Port. Santista 0x0 Jabaquara
 24/04/16 União de Mogi 0x4 Port. Santista
 01/05/16 Port. Santista 2x0 Mantiqueira
 07/05/16 Mauaense 0x0 Port. Santista
 13/05/16 Port. Santista 2x1 E.C. São Bernardo
 20/05/16 Port. Santista 7x0 Atlético Mogi
 28/05/16 Guarulhos 1x3 Port. Santista
 05/06/16 Jabaquara 2x2 Port. Santista
 11/06/16 Port. Santista 2x0 União de Mogi
 18/06/16 Mantiqueira 1x2 Port. Santista
 26/06/16 Port. Santista 1x1 Mauaense
 02/07/16 E.C. São Bernardo 1x2 Port. Santista
 09/07/16 Atlético Mogi 0x2 Port. Santista
 17/07/16 Port. Santista 2x2 Guarulhos

CLASSIFICAÇÃO

GRUPO 1	PG	J	V	E	D	GP	GC	SG
1º Grêmio D. Prudente*	32	14	10	2	2	36	6	30
2º VOCEM*	32	14	10	2	2	32	13	19
3º Santacruzense*	29	14	9	2	3	27	13	14
4º Tupã*	27	14	7	6	1	22	11	11
5º Elosport	15	14	4	3	7	12	20	-8
6º Assisense	12	14	3	3	8	12	29	-17
7º Osvaldo Cruz F.C.	6	14	2	0	12	13	39	-26
8º Pres. Prudente F.C.**	2	14	1	2	11	13	36	-23

GRUPO 2	PG	J	V	E	D	GP	GC	SG
1º Inter-BB*	31	14	9	4	1	29	10	19
2º XV de Jaú*	25	14	7	4	3	24	15	9
3º Tanabi*	22	14	6	4	4	25	20	5
4º Bandeirante-BIR*	21	14	6	3	5	22	28	-6
5º Atlético Araçatuba	17	14	4	5	5	24	26	-2
6º América-SJRP	16	14	4	4	6	19	23	-4
7º José Bonifácio E.C.	12	14	3	3	8	14	20	-6
8º A.E. Araçatuba**	5	14	2	3	9	18	33	-15

GRUPO 3	PG	J	V	E	D	GP	GC	SG
1º Diadema*	31	14	9	4	1	30	9	21
2º Desportivo Brasil*	29	14	9	2	3	24	12	12
3º Taboão da Serra*	26	14	8	2	4	35	20	15
4º Osasco F.C.*	24	14	7	3	4	21	18	3
5º C.A. Lemense	18	14	5	3	6	24	18	6
6º Barcelona	12	14	3	3	8	7	26	-19
7º Amparo	10	14	3	1	10	17	29	-12
8º Palmeirinha	9	14	3	0	11	10	36	-26

GRUPO 4	PG	J	V	E	D	GP	GC	SG
1º Portuguesa Santista*	32	14	9	5	0	31	9	22
2º Mauaense*	28	14	8	4	2	25	9	16
3º Guarulhos*	25	14	8	1	5	31	24	7
4º Jabaquara*	21	14	6	3	5	20	14	6
5º E.C. São Bernardo	20	14	6	2	6	26	22	4
6º Mantiqueira	17	14	5	2	7	15	20	-5
7º União de Mogi	8	14	2	2	10	9	33	-24
8º Atlético Mogi	7	14	2	1	11	6	32	-26

*Classificados para a 2ª Fase. **O Presidente Prudente perdeu 3 pontos.
 **O AE Araçatuba perdeu 4 pontos.

2ª FASE

23/07/16 Tupã 0x2 Port. Santista
 29/07/16 Port. Santista 2x0 Tanabi
 06/08/16 Desportivo Brasil 1x0 Port. Santista
 12/08/16 Port. Santista 1x1 Desportivo Brasil
 21/08/16 Tanabi 0x3 Port. Santista
 28/08/16 Port. Santista 2x0 Tupã

CLASSIFICAÇÃO

GRUPO 5	PG	J	V	E	D	GP	GC	SG
1º XV de Jaú*	11	6	3	2	1	9	4	5
2º Taboão da Serra*	10	6	3	1	2	11	10	1
3º Grêmio D. Prudente	9	6	2	3	1	12	6	6
4º Jabaquara	3	6	1	0	5	7	19	-12

GRUPO 6	PG	J	V	E	D	GP	GC	SG
1º Inter-BB*	13	6	4	1	1	10	3	7
2º VOCEM*	11	6	3	2	1	11	6	5
3º Osasco F.C.	6	6	1	3	2	8	13	-5
4º Guarulhos	2	6	0	2	4	6	13	-7

GRUPO 7	PG	J	V	E	D	GP	GC	SG
1º Santacruzense*	16	6	5	1	0	14	7	7
2º Mauaense*	8	6	2	2	2	10	8	2
3º Diadema	7	6	2	1	3	11	10	1
4º Bandeirante-BIR	2	6	0	2	4	6	16	-10

GRUPO 8	PG	J	V	E	D	GP	GC	SG
1º Desportivo Brasil*	14	6	4	2	0	15	4	11
2º Portuguesa Santista*	13	6	4	1	1	9	2	7
3º Tupã	7	6	2	1	3	8	9	-1
4º Tanabi	0	6	0	0	6	2	19	-17

*Classificados para a 3ª Fase.

3ª FASE

03/09/16 Mauaense 0x1 Port. Santista
 10/09/16 Port. Santista 2x2 Mauaense

SEMIFINAL

17/09/16 Taboão da Serra 0x1 Port. Santista
 24/09/16 Port. Santista 1x1 Taboão da Serra

FINAL

01/10/16 Desportivo Brasil 1x1 Port. Santista
 09/10/16 Port. Santista 3x0 Desportivo Brasil

■ Acesso: Portuguesa Santista e Desportivo Brasil

2017

LIGA	1ª DIVISÃO	2ª DIVISÃO	3ª DIVISÃO	4ª DIVISÃO
 FPF	 Corinthians	 A.D. São Caetano	 Nacional	 Manthiqueira

Desacreditado, Corinthians vira a 1ª força

O Campeonato Paulista de 2017 derubou grande parte das previsões que se faziam antes do início da competição. Como sempre, não faltavam candidatos ao título: uma forte Ponte Preta; o Palmeiras, então campeão brasileiro; o São Paulo entusiasmado com Rogério Ceni como treinador em sua primeira competição; e o Santos, defendendo sua hegemonia conquistada nos últimos anos. Sobrava um Corinthians pouco acreditado.

Mas uma vitória heroica sobre o Palmeiras, com um jogador a menos, fez o Corinthians mudar os ventos. O alvinegro, sob a batuta de Fabio Carille e com Jô no ataque, superou os rivais conquistou seu 28º Paulistão em cima da Ponte Preta em Itaquera.

Na Série A2, o São Caetano foi campeão, sacramentando seu retorno à elite após quatro anos. Já na A3, o Nacional passou por grandes rivais e se tornou o campeão.



© Rodrigo Corsi/FPF

PRIMEIRA DIVISÃO - SÉRIE A1 ▶ Disputado de 04 de fevereiro a 07 de maio 2017

 Botafogo-RP	 Corinthians	 Ferroviária-ARQ	 Grêmio Novorizontino	 Ituano F.C.	 Linense	 Mirassol F.C.	 Osasco Audax
 Palmeiras	 Ponte Preta	 Red Bull Brasil	 E.C. Santo André	 Santos	 São Bento-SO	 São Bernardo F.C.	 São Paulo

CAMPANHA DO CAMPEÃO

1ª FASE

04/02/17	São Bento-SO	0x1	Corinthians
11/02/17	Corinthians	0x2	E.C. Santo André
15/02/17	Corinthians	1x0	Grêmio Novorizontino
18/02/17	Osasco Audax	0x1	Corinthians
22/02/17	Corinthians	1x0	Palmeiras
25/02/17	Mirassol F.C.	2x3	Corinthians
04/03/17	Corinthians	1x0	Santos
12/03/17	Ponte Preta	1x1	Corinthians
19/03/17	Ferroviária-ARQ	1x0	Corinthians
23/03/17	Corinthians	1x1	Red Bull Brasil
26/03/17	São Paulo	1x1	Corinthians
29/03/17	Corinthians	3x1	Linense

CLASSIFICAÇÃO

GRUPO A	PG	J	V	E	D	GP	GC	SG	
1º	Corinthians*	24	12	7	3	2	14	9	5
2º	Botafogo-RP*	17	12	4	5	3	13	10	3
3º	Ituano F.C.**	14	12	3	5	4	11	12	-1
4º	São Bernardo F.C.	10	12	3	1	8	10	17	-7

GRUPO B	PG	J	V	E	D	GP	GC	SG	
1º	São Paulo*	20	12	5	5	2	25	20	5
2º	Linense*	17	12	5	2	5	16	25	-9
3º	Red Bull Brasil**	13	12	3	4	5	14	16	-2
4º	Ferroviária-ARQ**	13	12	3	4	5	10	15	-5

GRUPO C	PG	J	V	E	D	GP	GC	SG	
1º	Palmeiras*	25	12	8	1	3	23	8	15
2º	Grêmio Novorizontino*	15	12	4	3	5	17	21	-4
3º	E.C. Santo André**	14	12	3	5	4	15	18	-3
4º	São Bento-SO**	13	12	4	1	7	8	12	-4

GRUPO D	PG	J	V	E	D	GP	GC	SG	
1º	Santos*	22	12	7	1	4	23	13	10
2º	Ponte Preta*	22	12	6	4	2	18	16	2
3º	Mirassol F.C.**	15	12	4	3	5	17	17	0
4º	Osasco Audax	9	12	2	3	7	16	21	-5

*Classificados para as Quartas de Final. **Trocféu Campeão do Interior.

QUARTAS DE FINAL

01/04/17	Botafogo-RP	0x0	Corinthians
09/04/17	Corinthians	1x0	Botafogo-RP

SEMIFINAL

16/04/17	São Paulo	0x2	Corinthians
23/04/17	Corinthians	1x1	São Paulo

FINAL30/04/17 Ponte Preta **0x3** Corinthians07/05/17 Corinthians **1x1** Ponte Preta**Local:** Arena Corinthians, São Paulo.**Árbitro:** Leandro Bizzio Marinho**Cartões Amarelos:** Pablo e Romero (COR); Nino Paraíba, Elton e Clayson (AAPP).**Gols:** Romero (COR) 16' e Marllon (AAPP) 40' do 2ºT.**COR:** Cássio; Fagner, Balbuena, Pablo e Guilherme Arana; Paulo Roberto; Jadson (Pedrinho), Camacho (Clayton), Maycon e Romero (Léo Jabá); Jô. **Técnico:** Fábio Carille.**AAPP:** Aranha; Nino Paraíba, Marllon, Kadu e Artur; Fernando Bob, Elton e Jadson (Ravanelli); Lucca (Yuri), Clayson (Lins) e Pottker. **Técnico:** Gilson Kleina.**ARTILHEIRO**William Pottker
(Ponte Preta)
e Gilberto (São Paulo)**9 gols****TROFÉU CAMPEÃO DO INTERIOR**01/04/17 Mirassol **0x1** Ituano F.C.08/04/17 Ituano F.C. **1x1** EC Santo André15/04/17 Ituano F.C. **0x3** Ferroviária-ARQ

GRUPO 1	PG	J	V	E	D	GP	GC	SG
1º E.C. Santo André*	5	3	1	2	0	4	2	2
2º Mirassol F.C.	4	3	1	1	1	4	3	1
3º Ferroviária-ARQ	4	3	1	1	1	6	6	0

GRUPO 2	PG	J	V	E	D	GP	GC	SG
1º Ituano F.C.*	4	3	1	1	1	2	4	-2
2º Red Bull Brasil	3	3	1	0	2	5	6	-1
3º São Bento-SO	3	3	0	3	0	4	4	0

*Classificados para a Final.

FINAL21/04/17 Ituano F.C. **1x0** E.C. Santo André28/04/17 E.C. Santo André **1x1** Ituano F.C.**PRIMEIRA DIVISÃO - SÉRIE A2** ▶ Disputado de 29 de janeiro a 06 de maio de 2017

Água Santa	Barretos E.C.	Batatais	Bragantino	Capivariano	Guarani	Juventus	Mogi Mirim
Oeste-BRU*	Penapolense	Portuguesa	Rio Claro	Rio Preto	A.D. São Caetano	Sertãozinho	Taubaté
União Barbareense	Velo Clube	C.A. Votuporanguense	XV de Piracicaba				

*O Oeste muda-se para Barueri.

CAMPANHA DO CAMPEÃO**1ª FASE**

29/01/17	Sertãozinho	0x1	A.D. São Caetano
01/02/17	A.D. São Caetano	2x1	C.A. Votuporanguense
06/02/17	Guarani	0x0	A.D. São Caetano
13/02/17	A.D. São Caetano	3x1	Velo Clube
09/02/17	A.D. São Caetano	3x1	Bragantino
20/02/17	Rio Claro	1x0	A.D. São Caetano
25/02/17	A.D. São Caetano	1x0	Água Santa
01/03/17	Rio Preto	2x0	A.D. São Caetano
05/03/17	A.D. São Caetano	2x0	Batatais
12/03/17	A.D. São Caetano	0x2	Juventus
17/03/17	XV de Piracicaba	2x3	A.D. São Caetano
21/03/17	A.D. São Caetano	6x0	Mogi Mirim
24/03/17	A.D. São Caetano	1x1	Oeste-BRU
29/03/17	Capivariano	1x1	A.D. São Caetano
01/04/17	U. Barbareense	0x2	A.D. São Caetano
09/04/17	A.D. São Caetano	1x1	Barretos E.C.
12/04/17	Portuguesa	0x2	A.D. São Caetano
16/04/17	Taubaté	3x2	A.D. São Caetano
23/04/17	A.D. São Caetano	2x3	Penapolense

CLASSIFICAÇÃO

	PG	J	V	E	D	GP	GC	SG
1º Água Santa*	35	19	10	5	4	31	16	15
2º A.D. São Caetano*	34	19	10	4	5	32	19	13
3º Rio Claro*	33	19	9	6	4	35	25	10
4º Bragantino*	32	19	9	5	5	31	26	5
5º Batatais	31	19	9	4	6	24	21	3
6º Guarani	30	19	8	6	5	24	17	7
7º Juventus	30	19	8	6	5	21	17	4
8º Sertãozinho	27	19	8	3	8	26	25	1
9º Penapolense	27	19	7	6	6	29	25	4
10º Taubaté	27	19	7	6	6	29	32	-3
11º Oeste-BRU	25	19	6	7	6	23	19	4
12º XV de Piracicaba	25	19	5	10	4	25	22	3
13º Portuguesa	23	19	7	2	10	18	24	-6
14º C.A. Votuporanguense	23	19	6	5	8	18	21	-3
15º Velo Clube	23	19	6	5	8	23	27	-4
16º Barretos E.C.	23	19	6	5	8	17	23	-6
17º Capivariano	22	19	5	7	7	26	29	-3
18º Rio Preto	19	19	4	7	8	22	26	-4
19º Mogi Mirim	17	19	5	2	12	29	41	-12
20º União Barbareense	13	19	4	1	14	13	41	-28

*Classificados para a Fase Semifinal.

SEMIFINAL29/04/17 Rio Claro **2x2** A.D. São Caetano02/05/17 A.D. São Caetano **3x0** Rio Claro**FINAL**06/05/17 A.D. São Caetano **2x1** Bragantino

■ Acesso: A.D. São Caetano e Bragantino

PRIMEIRA DIVISÃO - SÉRIE A3 ▶ Disputado de 28 de janeiro a 27 de maio de 2017



*O Atlético Sorocaba desistiu da competição e foi substituído pelo Taboão da Serra.

CAMPANHA DO CAMPEÃO

1ª FASE

28/01/17 Nacional 1x4 Rio Branco-AME
 04/02/17 Paulista-JU 1x2 Nacional
 08/02/17 Flamengo-GRU 1x2 Nacional
 11/02/17 Nacional 1x0 Independente
 15/02/17 Grêmio Osasco 1x2 Nacional
 20/02/17 São José F.C. 1x1 Nacional
 25/02/17 Nacional 1x1 Taboão da Serra
 05/03/17 Monte Azul 2x0 Nacional
 08/03/17 Nacional 1x0 Comercial-RP
 11/03/17 Port. Santista 2x2 Nacional
 15/03/17 Nacional 1x2 S.C. Atibaia
 18/03/17 Nacional 1x0 Marília
 22/03/17 Noroeste 3x0 Nacional
 25/03/17 Nacional 1x1 Desportivo Brasil
 29/03/17 Nacional 1x0 Matonense
 02/04/17 Inter de Limeira 1x0 Nacional
 05/04/17 Olímpia 2x1 Nacional
 08/04/17 Nacional 2x1 São Carlos F.L.
 16/04/17 Catanduvense 0x2 Nacional

CLASSIFICAÇÃO

	PG	J	V	E	D	GP	GC	SG	
1º	Olímpia*	39	19	12	3	4	32	16	16
2º	Inter de Limeira*	37	19	11	4	4	26	16	10
3º	Rio Branco-AME*	33	19	9	6	4	23	14	9
4º	Monte Azul*	32	19	9	5	5	28	22	6
5º	Taboão da Serra*	31	19	9	4	6	29	24	5
6º	Nacional*	31	19	9	4	6	22	23	-1
7º	Desportivo Brasil*	30	19	8	6	5	20	15	5
8º	Portuguesa Santista*	29	19	8	5	6	28	20	8
9º	São Carlos F.L.	28	19	8	4	7	19	16	3
10º	Matonense	27	19	8	3	8	18	17	1
11º	Marília	27	19	8	3	8	19	23	-4
12º	S.C. Atibaia	26	19	7	5	7	19	16	3
13º	Grêmio Osasco	25	19	8	1	10	28	29	-1
14º	Noroeste	25	19	7	4	8	22	22	0
15º	Comercial-RP	25	19	6	7	6	20	18	2
16º	São José F.C.	24	19	7	3	9	28	26	2
17º	Paulista-JU	23	19	7	2	10	18	23	-5
18º	Flamengo-GRU	17	19	4	5	10	18	31	-13
19º	Independente	13	19	4	1	14	16	35	-19
20º	Catanduvense	9	19	2	3	14	10	37	-27

*Classificados para as Quartas de Final.

QUARTAS DE FINAL

22/04/17 Nacional 0x0 Rio Branco-AME
 29/04/17 Rio Branco-AME 1x3 Nacional

SEMIFINAL

06/05/17 Nacional 1x2 Olímpia
 14/05/17 Olímpia 0x1 Nacional

FINAL

20/05/17 Nacional 0x1 Inter de Limeira
 27/05/17 Inter de Limeira 0x2 Nacional

■ Acesso: Nacional e Inter de Limeira

SEGUNDA DIVISÃO ▶ Disputado de 08 de abril a 30 de setembro de 2017



*Desistiu em 07/03, antes do início da competição.
 **Nova denominação do E.C. São Judas Tadeu.

CAMPANHA DO CAMPEÃO**1ª FASE**

08/04/17 Mauaense 3x1 Manthiqueira
 15/04/17 Manthiqueira 1x0 União Futebol Clube
 22/04/17 Atlético Mogi 0x5 Manthiqueira
 29/04/17 Manthiqueira 2x0 Jabaquara
 06/05/17 Manthiqueira 2x0 Real Cubatense
 13/05/17 Guaratinguetá x* Manthiqueira

*Cancelada.

20/05/17 Manthiqueira 2x1 São José E.C.
 27/05/17 Manthiqueira 0x3 Mauaense
 10/06/17 Manthiqueira 3x2 Atlético Mogi
 17/06/17 Jabaquara 1x2 Manthiqueira
 25/06/17 Real Cubatense 2x2 Manthiqueira
 02/07/17 Manthiqueira x* Guaratinguetá

*Cancelada.

09/07/17 São José E.C. 3x2 Manthiqueira

CLASSIFICAÇÃO

GRUPO 1	PG	J	V	E	D	GP	GC	SG
1º VOCEM*	29	12	9	2	1	16	4	12
2º América-SJRP*	19	12	5	4	3	16	11	5
3º José Bonifácio E.C.*	19	12	5	4	3	9	8	1
4º Osvaldo Cruz F.C.*(**)	17	12	6	3	3	17	11	6
5º Grêmio D. Prudente	16	12	4	4	4	21	12	9
6º Pres. Prudente F.C.**	6	12	2	4	6	12	19	-7
7º Assisense***	-8	12	0	1	11	7	33	-26

GRUPO 2	PG	J	V	E	D	GP	GC	SG
1º XV de Jaú*	25	12	8	1	3	29	14	15
2º Brasilis*	19	12	5	4	3	20	12	8
3º Francana*	19	12	5	4	3	16	12	4
4º Taquaritinga*	18	12	5	3	4	16	17	-1
5º Inter-BB	15	12	4	3	5	13	15	-2
6º Amparo	10	12	2	4	6	11	22	-11
7º Jaguariúna	9	12	2	3	7	15	28	-13

GRUPO 3	PG	J	V	E	D	GP	GC	SG
1º Primavera*	30	14	9	3	2	20	6	14
2º E.C. São Bernardo*	29	14	9	2	3	26	13	13
3º Osasco F.C.*	24	14	7	3	4	22	17	5
4º Itararé*	21	14	5	6	3	28	16	12
5º Elosport	17	14	4	5	5	21	16	5
6º Guarulhos	16	14	4	4	6	22	25	-3
7º Diadema	8	14	2	2	10	12	38	-26
8º Barcelona	8	14	1	5	8	15	35	-20

GRUPO 4	PG	J	V	E	D	GP	GC	SG
1º São José E.C.*	26	12	8	2	2	23	13	10
2º Manthiqueira*	25	12	8	1	3	24	16	8
3º Mauaense*	23	12	7	2	3	23	11	12
4º União de Mogi*	16	12	4	4	4	15	9	6
5º Real Cubatense	12	12	3	3	6	12	20	-8
6º Jabaquara	11	12	2	5	5	12	16	-4
7º Atlético Mogi	4	12	1	1	10	6	30	-24
8º Guaratinguetá F.L.****	Desistiu							

*Classificados para a 2ª Fase.

**Osvaldo Cruz e Presidente Prudente perderam 4 pontos.

***O Assisense perdeu 9 pontos.

****Desistiu e teve seus jogos cancelados.

2ª FASE

15/07/17 José Bonifácio E.C. 0x2 Manthiqueira
 22/07/17 Manthiqueira 0x2 Taquaritinga
 29/07/17 Manthiqueira 0x2 Primavera
 05/08/17 Primavera 0x1 Manthiqueira
 13/08/17 Taquaritinga 0x0 Manthiqueira
 20/08/17 Manthiqueira 1x0 José Bonifácio E.C.

CLASSIFICAÇÃO

GRUPO 5	PG	J	V	E	D	GP	GC	SG
1º União de Mogi*	11	6	3	2	1	11	9	2
2º Mauaense*	8	6	2	2	2	10	10	0
3º América-SJRP	8	6	2	2	2	6	7	-1
4º XV de Jaú	5	6	1	2	3	5	6	-1

GRUPO 6	PG	J	V	E	D	GP	GC	SG
1º Osasco F.C.*	13	6	4	1	1	8	3	5
2º São José E.C.*	11	6	3	2	1	9	6	3
3º Itararé	10	6	3	1	2	4	5	-1
4º Brasilis	0	6	0	0	6	5	12	-7

GRUPO 7	PG	J	V	E	D	GP	GC	SG
1º E.C. São Bernardo*	10	6	3	1	2	10	6	4
2º Osvaldo Cruz F.C.*	10	6	3	1	2	6	6	0
3º VOCEM	8	6	2	2	2	3	5	-2
4º Francana	5	6	1	2	3	4	6	-2

GRUPO 8	PG	J	V	E	D	GP	GC	SG
1º Taquaritinga*	11	6	3	2	1	8	6	2
2º Manthiqueira*	10	6	3	1	2	4	4	0
3º Primavera	8	6	2	2	2	8	6	2
4º José Bonifácio E.C.	4	6	1	1	4	4	8	-4

*Classificados para as Quartas de Final.

QUARTAS DE FINAL

27/08/17 Osvaldo Cruz F.C. 1x0 Manthiqueira
 02/09/17 Manthiqueira 1x0 Osvaldo Cruz F.C.

SEMIFINAL

10/09/17 União de Mogi 0x0 Manthiqueira
 16/09/17 Manthiqueira 3x1 União de Mogi

FINAL

23/09/17 E.C. São Bernardo 1x1 Manthiqueira
 30/09/17 Manthiqueira 2x1 E.C. São Bernardo

■ Acesso: E.C. São Bernardo e Manthiqueira

2018

LIGA	1ª DIVISÃO	2ª DIVISÃO	3ª DIVISÃO	4ª DIVISÃO
 FPF	 Corinthians	 Guarani	 S.C. Atibaia	 Primavera

A primeira final com Derby no século

A grande decisão do Paulistão 2018 marcou um confronto histórico, raro e gigante. Pela primeira vez no século 21, Corinthians e Palmeiras encontraram-se num Derby que valia título — a última final envolvendo estes dois gigantes havia sido em 1999, também pelo Paulista.

Os arquirrivais encontraram-se na final com as melhores campanhas até então.

O campeonato daquele ano, aliás, foi marcado por uma grande novidade: a inscrição de atletas. Além da lista de atletas profissionais, os clubes puderam inscrever uma lista alternativa e ilimitada, mas apenas com atletas das categorias de base.

Recheados de talentos, os quatro maiores vencedores do Paulistão se encontraram nas semifinais. O Corinthians despachou o São Paulo, enquanto o Palmeiras derrotou o Santos.

No primeiro jogo da final, em Itaquera, vitória palmeirense por 1 a 0; na decisão, no Allianz Parque, 1 a 0 para os corinthians. A disputa acabaria nos pênaltis, com muita reclamação por parte do Palmeiras, que se queixou de possível pênalti de Ralf em Du-du e alegou que a arbitragem sofrera interferência externa.

Nos pênaltis, o Corinthians foi mais frio e sagrou-se bi do Paulistão na casa do arquirrival. Agora, nos seis duelos decisivos valendo o Paulistão, cada um conquistou três vezes.



© Rodrigo Corsi/FPF

PRIMEIRA DIVISÃO - SÉRIE A1 ▶ Disputado de 17 de janeiro a 08 de abril 2018

 Bragantino	 Botafogo-RP	 Corinthians	 Ferroviária-ARQ	 Grêmio Novorizontino	 Ituano F.C.	 Linense	 Mirassol F.C.
 Palmeiras	 Ponte Preta	 Red Bull Brasil	 E.C. Santo André	 Santos	 São Bento-SO	 A.D. São Caetano	 São Paulo

CAMPANHA DO CAMPEÃO

1ª FASE

17/01/18	Corinthians	0x1	Ponte Preta
21/01/18	A.D. São Caetano	0x4	Corinthians
24/01/18	Corinthians	2x1	Ferroviária-ARQ
27/01/18	Corinthians	2x1	São Paulo
04/02/18	Grêmio Novorizontino	0x1	Corinthians
09/02/18	E.C. Santo André	2x1	Corinthians
14/02/18	Corinthians	0x1	São Bento-SO
19/02/18	Red Bull Brasil	1x1	Corinthians
24/02/18	Corinthians	2x0	Palmeiras
04/03/18	Santos	1x1	Corinthians
07/03/18	Corinthians	1x0	Mirassol F.C.
11/03/18	Botafogo-RP	0x2	Corinthians

CLASSIFICAÇÃO

GRUPO A	PG	J	V	E	D	GP	GC	SG
1º Corinthians*	23	12	7	2	3	17	8	9
2º Bragantino*	17	12	4	5	3	9	8	1
3º Ituano F.C.***	17	12	4	5	3	13	13	0
4º Linense	10	12	2	4	6	13	20	-7

GRUPO B	PG	J	V	E	D	GP	GC	SG
1º São Paulo*	17	12	5	2	5	12	11	1
2º A.D. São Caetano*	15	12	4	3	5	8	14	-6
3º Ponte Preta**	12	12	2	6	4	6	8	-2
4º Santo André E.C.	8	12	1	5	6	11	18	-7

GRUPO C	PG	J	V	E	D	GP	GC	SG
1º Palmeiras*	26	12	8	2	2	19	8	11
2º Grêmio Novorizontino*	20	12	6	2	4	18	17	1
3º São Bento-SO**	17	12	4	5	3	11	8	3
4º Ferroviária-ARQ**	13	12	2	7	3	11	12	-1

GRUPO D	PG	J	V	E	D	GP	GC	SG
1º Santos*	18	12	5	3	4	17	13	4
2º Botafogo-RP*	16	12	4	4	4	9	11	-2
3º Red Bull Brasil**	13	12	2	7	3	10	11	-1
4º Mirassol F.C.**	12	12	2	6	4	9	13	-4

*Classificados para as Quartas de Final. **Trocféu Campeão do Interior.

QUARTAS DE FINAL

18/03/18	Bragantino	3x2	Corinthians
22/03/18	Corinthians	2x0	Bragantino

SEMIFINAL

25/03/18	São Paulo	1x0	Corinthians
28/03/18	Corinthians	1x0	São Paulo

Pênaltis: 5x4

FINAL

31/03/18 Corinthians 0x1 Palmeiras
 08/04/18 Palmeiras 0x1 Corinthians (Pên.: 3x4)

Local: Allianz Parque, São Paulo.

Árbitro: Marcelo Aparecido Ribeiro de Souza

Gols: Rodriguinho (COR) 2' do 1º T.

PAL: Jaílson; Marcos Rocha, Antônio Carlos, Thiago Martins e Victor Luis; Moisés, Bruno Henrique (Thiago Santos) e Lucas Lima; Willian (Keno), Borja (Deyverson) e Dudu. Técnico: Roger Machado.

COR: Cássio; Fagner, Balbuena, Henrique e Sidley; Ralf, Rodriguinho (Danilo), Maycon e Jadson (Emerson Sheik); Mateus Vittal (Lucca) e Romero.

Técnico: Fábio Carille.

**ARTILHEIRO**

Borja
(Palmeiras)

7 gols

TROFÉU CAMPEÃO DO INTERIOR

18/03/18 Ferroviária-ARQ 0x2 Ponte Preta

21/03/18 Ponte Preta 2x0 Mirassol F.C.

24/03/18 São Bento-SO 3x1 Ponte Preta

GRUPO 1	PG	J	V	E	D	GP	GC	SG
1º Mirassol F.C.*	6	3	2	0	1	5	3	2
2º São Bento-SO	4	3	1	1	1	6	5	1
3º Ferroviária-ARQ	4	3	1	1	1	5	5	0

GRUPO 2	PG	J	V	E	D	GP	GC	SG
1º Ponte Preta*	6	3	2	0	1	5	3	2
2º Ituano F.C.	4	3	1	1	1	4	5	-1
3º Red Bull Brasil	1	3	0	1	2	4	8	-4

*Classificados para a Final.

FINAL

29/03/18 Mirassol F.C. 1x1 Ponte Preta

02/04/18 Ponte Preta 1x0 Mirassol F.C.

PRIMEIRA DIVISÃO - SÉRIE A2 ▶ Disputado de 17 de janeiro a 07 de abril de 2018



Água Santa



Batatais



Osasco Audax



Guarani



Inter de Limeira



Juventus



Nacional



Oeste-BRU



Penapolense



Portuguesa



Rio Claro



São Bernardo F.C.



Sertãozinho



Taubaté



C.A. Votuporanguense



XV de Piracicaba

CAMPANHA DO CAMPEÃO**1ª FASE**

17/01/18 Oeste-BRU 1x0 Guarani
 20/01/18 Guarani 2x0 Nacional
 23/01/18 São Bernardo F.C. 2x1 Guarani
 26/01/18 Guarani 3x0 Água Santa
 02/02/18 Guarani 3x2 Batatais
 10/02/18 Sertãozinho 2x4 Guarani
 14/02/18 Guarani 0x1 XV de Piracicaba
 17/02/18 Guarani 2x1 Taubaté
 24/02/18 Osasco Audax 2x4 Guarani
 04/03/18 Guarani 1x1 Rio Claro
 07/03/18 Inter de Limeira 1x2 Guarani
 11/03/18 Juventus 0x2 Guarani
 18/03/18 Guarani 4x2 Penapolense
 21/03/18 Portuguesa 2x1 Guarani
 24/03/18 Guarani 2x1 C.A. Votuporanguense

CLASSIFICAÇÃO

	PG	J	V	E	D	GP	GC	SG
1º Guarani*	31	15	10	1	4	31	18	13
2º São Bernardo F.C.*	28	15	7	7	1	20	11	9
3º Oeste-BRU*	27	15	8	3	4	22	14	8
4º XV de Piracicaba*	26	15	7	5	3	17	17	0
5º Nacional	25	15	7	4	4	31	16	15
6º Sertãozinho	25	15	7	4	4	28	23	5
7º Taubaté	22	15	6	4	5	21	22	-1
8º C.A. Votuporanguense	22	15	6	4	5	23	25	-2
9º Penapolense	20	15	5	5	5	21	25	-4
10º Rio Claro	19	15	5	4	6	21	23	-2
11º Inter de Limeira	18	15	5	3	7	24	26	-2
12º Portuguesa	16	15	3	7	5	14	18	-4
13º Água Santa	14	15	3	5	7	12	20	-8
14º Juventus	13	15	4	1	10	11	16	-5
15º Osasco Audax	11	15	2	5	8	14	26	-12
16º Batatais	10	15	2	4	9	13	23	-10

*Classificados para a Fase Semifinal.

SEMIFINAL

31/03/18 XV de Piracicaba 0x0 Guarani

04/04/18 Guarani 1x0 XV de Piracicaba

FINAL

07/04/18 Guarani 4x0 Oeste-BRU

■ Acesso: Guarani e Oeste

PRIMEIRA DIVISÃO - SÉRIE A3 ▶ Disputado de 17 de janeiro a 28 de abril de 2018



CAMPANHA DO CAMPEÃO

1ª FASE

17/01/18	S.C. Atibaia	2x0	Rio Branco E.C.
20/01/18	Capivariano	0x0	S.C. Atibaia
23/01/18	E.C. São Bernardo	1x2	S.C. Atibaia
27/01/18	S.C. Atibaia	0x1	São Carlos F.L.
31/01/18	Mogi Mirim	3x4	S.C. Atibaia
03/02/18	S.C. Atibaia	1x0	Velo Clube
07/02/18	Noroeste	0x2	S.C. Atibaia
10/02/18	S.C. Atibaia	1x0	Barretos E.C.
14/02/18	Monte Azul	3x0	S.C. Atibaia
17/02/18	Rio Preto	0x1	S.C. Atibaia
21/02/18	S.C. Atibaia	2x2	Port. Santista
24/02/18	Marília	1x2	S.C. Atibaia
28/02/18	S.C. Atibaia	1x1	Grêmio Osasco
03/03/18	S.C. Atibaia	3x0	Manthiqueira
07/03/18	Desportivo Brasil	4x4	S.C. Atibaia
11/03/18	Matonense	1x3	S.C. Atibaia
17/03/18	S.C. Atibaia	2x1	Taboão da Serra
21/03/18	S.C. Atibaia	2x0	União Barbarense
25/03/18	Olímpia	2x0	S.C. Atibaia

CLASSIFICAÇÃO

	PG	J	V	E	D	GP	GC	SG
1º Portuguesa Santista*	44	19	13	5	1	31	12	19
2º Capivariano*	40	19	12	4	3	40	17	23
3º S.C. Atibaia*	40	19	12	4	3	32	20	12
4º Desportivo Brasil*	36	19	11	3	5	32	20	12
5º Barretos E.C.*	33	19	9	6	4	24	13	11
6º Noroeste*	31	19	8	7	4	29	19	10
7º Velo Clube*	30	19	8	6	5	22	20	2
8º São Carlos F.L.*	29	19	8	5	6	25	24	1
9º Rio Preto	28	19	7	7	5	22	21	1
10º Taboão da Serra	27	19	8	3	8	27	24	3
11º E.C. São Bernardo	26	19	7	5	7	23	20	3
12º Monte Azul	25	19	7	4	8	20	22	-2
13º Grêmio Osasco	24	19	5	9	5	18	18	0
14º Olímpia	22	19	6	4	9	29	30	-1
15º Rio Branco-AME	20	19	6	2	11	19	29	-10
16º Marília	20	19	5	5	9	21	27	-6
17º União Barbarense	17	19	4	5	10	12	28	-16
18º Manthiqueira	12	19	3	3	13	12	25	-13
19º Matonense	11	19	2	5	12	20	43	-23
20º Mogi Mirim	7	19	1	4	14	19	45	-26

*Classificados para as Quartas de Final.

QUARTAS DE FINAL

31/03/18	Noroeste	0x0	S.C. Atibaia
07/04/18	S.C. Atibaia	1x0	Noroeste

SEMIFINAL

14/04/18	Capivariano	1x3	S.C. Atibaia
21/04/18	S.C. Atibaia	3x2	Capivariano

FINAL

228/04/18	S.C. Atibaia	2x1	Port. Santista
-----------	--------------	-----	----------------

■ Acesso: S.C. Atibaia e Portuguesa Santista



*O São José dos Campos F.C. volta à antiga denominação de C.A. Joseense.

CAMPANHA DO CAMPEÃO

1ª FASE

08/04/18 Itararé 1x1 Primavera
 14/04/18 Primavera 1x1 Elosport
 21/04/18 Mauaense 1x0 Primavera
 28/04/18 Primavera 4x0 Barcelona
 05/05/18 Guarujá 0x3 Primavera
 12/05/18 Primavera 3x1 Jabaquara
 20/05/18 Mauá 1x2 Primavera
 26/05/18 Primavera 3x0 Itararé
 03/06/18 Elosport 1x0 Primavera
 10/06/18 Primavera 2x0 Mauaense
 15/06/18 Barcelona 0x0 Primavera
 23/06/18 Primavera 3x0 Guarujá
 30/06/18 Jabaquara 0x1 Primavera
 08/07/18 Primavera 0x1 Mauá

CLASSIFICAÇÃO

GRUPO 1	PG	J	V	E	D	GP	GC	SG
1º Talentos 10*	30	14	9	3	2	24	12	12
2º Osvaldo Cruz F.C.*	24	14	7	3	4	25	16	9
3º VOCEM*	24	14	7	3	4	16	9	7
4º Santacruzense	24	14	6	6	2	19	15	4
5º Andradina F.C.	18	14	5	3	6	19	18	1
6º Tupã	14	14	3	5	6	7	11	-4
7º C.A. Assisense	13	14	3	4	7	11	19	-8
8º Grêmio D. Prudente	5	14	0	5	9	12	33	-21

GRUPO 2	PG	J	V	E	D	GP	GC	SG
1º Inter de Bebedouro*	31	14	10	1	3	23	10	13
2º Bandeirante-BIR*	28	14	8	4	2	22	11	11
3º América-SJRP*	20	14	6	2	6	19	21	-2
4º José Bonifácio E.C.	17	14	5	2	7	17	21	-4
5º Fernandópolis	15	14	4	3	7	8	11	-3
6º Taquaritinga***	13	14	5	4	5	19	21	-2
7º Catanduva F.C.	13	14	3	4	7	12	20	-8
8º Catanduvense	12	14	2	6	6	16	21	-5

GRUPO 3	PG	J	V	E	D	GP	GC	SG
1º Comercial-RP*	32	14	9	5	0	34	5	29
2º Francana*	28	14	8	4	2	30	7	23
3º S.E. Itapireense*	26	14	7	5	2	19	12	7
4º Independente	25	14	7	4	3	22	9	13
5º XV de Jaú	19	14	5	4	5	20	18	2
6º Brasilis	12	14	3	3	8	14	30	-16
7º Jaguariúna	6	14	1	3	10	5	36	-31
8º G.D. São-Carlense**	1	14	1	2	11	7	34	-27

GRUPO 4	PG	J	V	E	D	GP	GC	SG
1º Guarulhos*	32	14	10	2	2	23	10	13
2º São José E.C.*	28	14	8	4	2	25	7	18
3º Paulista-JU*	27	14	8	3	3	26	8	18
4º Flamengo	27	14	8	3	3	22	12	10
5º Amparo	19	14	5	4	5	19	15	4
6º Joseense	13	14	4	1	9	23	26	-3
7º União de Mogi	11	14	3	2	9	8	25	-17
8º Atlético Mogi	1	14	0	1	13	3	46	-43

GRUPO 5	PG	J	V	E	D	GP	GC	SG
1º Primavera*	27	14	8	3	3	23	7	16
2º Mauá*	27	14	8	3	3	25	10	15
3º Itararé*	27	14	8	3	3	18	9	9
4º Elosport	26	14	8	2	4	20	12	8
5º Mauaense	18	14	5	3	6	14	17	-3
6º Jabaquara	18	14	4	6	4	14	13	1
7º Barcelona	11	14	3	2	9	10	22	-12
8º Guarujá****	2	14	0	2	12	3	37	-34

*Classificados para a 2ª Fase.
 **O G.D. São-Carlense perdeu 4 pontos.
 ***O Taquaritinga perdeu 6 pontos.
 ****O Guarujá foi excluído da competição em 14/05 após 3 WOs.

2ª FASE

14/07/18 Itararé 0x0 Primavera
 21/07/18 Primavera 1x0 América
 28/07/18 Primavera 1x0 Talentos 10
 05/08/18 Talentos 10 2x0 Primavera
 11/08/18 América 0x2 Primavera
 18/08/18 Primavera 0x0 Itararé

CLASSIFICAÇÃO

GRUPO 6	PG	J	V	E	D	GP	GC	SG
1º Francana*	11	6	3	2	1	7	2	5
2º Inter-BB*	11	6	3	2	1	7	4	3
3º Osvaldo Cruz F.C.	6	6	2	0	4	2	6	-4
4º VOCEM	5	6	1	2	3	2	6	-4

GRUPO 7	PG	J	V	E	D	GP	GC	SG
1º Primavera*	11	6	3	2	1	4	2	2
2º Itararé*	10	6	2	4	0	5	3	2
3º Talentos 10	9	6	3	0	3	8	7	1
4º América-SJRP	2	6	0	2	4	5	10	-5

GRUPO 8	PG	J	V	E	D	GP	GC	SG
1º Comercial-RP*	14	6	4	2	0	10	2	8
2º Paulista-JU*	10	6	3	1	2	5	4	1
3º S.E. Itapireense	7	6	2	1	3	5	8	-3
4º Bandeirante-BIR	2	6	0	2	4	2	8	-6

GRUPO 9	PG	J	V	E	D	GP	GC	SG
1º São José E.C.*	10	6	2	4	0	4	2	2
2º Flamengo*	9	6	2	3	1	4	3	1
3º Guarulhos	7	6	1	4	1	6	7	-1
4º Mauá	4	6	1	1	4	3	5	-2

*Classificados para a 3ª Fase.

3ª FASE

26/08/18 Paulista-JU 3x0 Primavera
 01/09/18 Primavera 1x0 Itararé
 07/09/18 Primavera 2x2 Inter-BB
 15/09/18 Inter-BB 0x0 Primavera
 23/09/18 Itararé 1x3 Primavera
 29/09/18 Primavera 2x1 Paulista-JU

CLASSIFICAÇÃO

GRUPO 10	PG	J	V	E	D	GP	GC	SG
1º Inter-BB*	11	6	3	2	1	7	4	3
2º Primavera*	11	6	3	2	1	8	7	1
3º Paulista-JU	9	6	3	0	3	8	6	2
4º Itararé	3	6	1	0	5	3	9	-6

GRUPO 11	PG	J	V	E	D	GP	GC	SG
1º São José E.C.*	10	6	3	1	2	10	8	2
2º Comercial-RP*	8	6	2	2	2	7	7	0
3º Francana	8	6	2	2	2	7	7	0
4º Flamengo	7	6	2	1	3	5	7	-2

*Classificados para as Quartas de Final.

QUARTA FASE

09/10/18 Primavera 2x0 Inter-BB
 13/10/18 Inter-BB 0x2 Primavera

FINAL

20/10/18 Primavera 0x0 Comercial-RP
 27/10/18 Comercial-RP 1x2 Primavera

*Ambos obtiveram acesso à Série A3.

■ Acesso: Primavera e Comercial-RP

2019

LIGA	1ª DIVISÃO	2ª DIVISÃO	3ª DIVISÃO	4ª DIVISÃO
 FPF	 Corinthians	 Santo André	 Osasco Audax	 Paulista-JU

Na estreia do VAR, o tri corintiano



© Rodrigo Corsi/FPF

Dois fatos notórios registraram para sempre o Paulistão 2019 no hall das principais edições da competição. Pela primeira vez, o Estadual mais longo e tradicional do país passaria a contar com o VAR, o árbitro-assistente de vídeo, nos 14 jogos de mata-mata. Foi o primeiro Estadual a contemplar a tecnologia em todas as partidas eliminatórias, sem custos aos clubes.

Para isso, a Federação Paulista de Futebol mobilizou diversos departamentos e re-

alizou investimentos e treinamentos durante um ano. Em uma ação que arrancou elogios até da Fifa, um simulador do VAR foi instalado na sede da entidade por semanas, para que jornalistas, atletas, treinadores e dirigentes pudessem experimentar a maior novidade do futebol mundial em décadas.

O segundo fato que marcou o Campeonato Paulista de 2019 foi uma façanha histórica. Após eliminarem Santos e Palmeiras nos pênaltis, respectivamente, Corinthians e São Paulo enfrentaram-se na decisão com

jogos no Morumbi e em Itaquera.

Com gol de Vágner Love no fim da partida decisiva, o Corinthians alcançou seu 30º título, o terceiro consecutivo, igualando marca de outras gerações, incluindo o Santos de Pelé, tricampeão entre 1967 e 1969.

Os corintianos não venciam três Paulistas seguidos desde a década de 1930. Fabio Carille, comandante do time nas três edições, igualou a marca de Guido Giacomini, até então o único treinador tri consecutivo do Corinthians.

PRIMEIRA DIVISÃO - SÉRIE A1 ▶ Disputado de 19 de janeiro a 21 de abril 2019

 Bragantino	 Botafogo-RP	 Corinthians	 Ferroviária-ARQ	 Grêmio Novorizontino	 Guarani	 Ituano F.C.	 Mirassol F.C.
 Oeste-BRU	 Palmeiras	 Ponte Preta	 Red Bull Brasil	 Santos	 São Bento-SO	 A.D. São Caetano	 São Paulo

CAMPANHA DO CAMPEÃO

1ª FASE

20/01/19 Corinthians 1x1 A.D. São Caetano
23/01/19 Guarani 2x1 Corinthians
26/01/19 Corinthians 1x0 Ponte Preta

30/01/19 Corinthians 0x2 Red Bull Brasil
02/02/19 Palmeiras 0x1 Corinthians
10/02/19 Grêmio Novorizontino 1x0 Corinthians
17/02/19 Corinthians 2x1 São Paulo
24/02/19 Botafogo-RP 0x1 Corinthians

02/03/19 São Bento-SO 1x1 Corinthians
10/03/19 Corinthians 0x0 Santos
17/03/19 Corinthians 1x0 Oeste-BRU
20/03/19 Ituano F.C. 0x1 Corinthians



CLASSIFICAÇÃO

GRUPO A	PG	J	V	E	D	GP	GC	SG
1º Red Bull Brasil*(**)	27	12	8	3	1	19	10	9
2º Santos*	23	12	7	2	3	19	13	6
3º Ponte Preta**	19	12	5	4	3	13	7	6
4º A.D. São Caetano	8	12	1	5	6	12	21	-9

GRUPO B	PG	J	V	E	D	GP	GC	SG
1º Palmeiras*	25	12	7	4	1	13	5	8
2º Grêmio Novorizontino*	20	12	5	5	2	10	9	1
3º Guarani**	14	12	4	2	6	13	18	-5
4º São Bento-SO	7	12	1	4	7	8	18	-10

GRUPO C	PG	J	V	E	D	GP	GC	SG
1º Corinthians*	21	12	6	3	3	10	8	2
2º Ferroviária-ARQ*	18	12	4	6	2	12	9	3
3º Mirassol F.C.**	11	12	2	5	5	9	18	-9
4º Bragantino**	10	12	2	4	5	11	20	-9

GRUPO D	PG	J	V	E	D	GP	GC	SG
1º Ituano F.C.*	17	12	5	2	5	19	12	7
2º São Paulo*	15	12	4	3	5	13	10	3
3º Oeste-BRU**	13	12	3	4	5	13	14	-1
4º Botafogo-RP**	11	12	3	2	7	14	15	-1

*Classificados para as Quartas de Final.

**Trocféu Campeão do Interior.

QUARTAS DE FINAL

24/03/19 Ferroviária-ARQ 1x1 Corinthians
27/03/19 Corinthians 1x1 Ferroviária-ARQ (Pên.: 4x3)

SEMIFINAL

31/03/19 Corinthians 2x1 Santos
08/04/19 Santos 1x0 Corinthians (Pên.: 6x7)

FINAL

14/04/19 São Paulo 0x0 Corinthians
21/04/19 Corinthians 2x1 São Paulo
Local: Arena Corinthians
Árbitro: Raphael Claus
Gols: Danilo Avelar (COR) 31' e Antony (SPFC) 47' 1ºT;
Vagner Love (COR) 43' 2ºT.
COR: Cássio; Fagner, Manoel, Henrique (Pedro Henrique) e Danilo Avelar; Ralf, Ramiro, Pedrinho (Vagner Love) e Sornoza; Clayson e Gustavo (Boselli). Técnico: Fábio Carille
SPFC: Tiago Volpi; Hudson, Arboleda, Bruno Alves e Reinaldo; Luan, Jucilei (Léo) e Igor Gomes; Antony, Everton Felipe (Hernanes) e Everton (Willian Farias). Técnico: Cuca



ARTILHEIRO

Jean Mota
(Santos)

7 gols

TROFÉU CAMPEÃO DO INTERIOR

SEMIFINAL

01/04/19 Mirassol F.C. 0x1 Red Bull Brasil
08/04/19 Red Bull Brasil 3x1 Mirassol F.C.

FINAL

15/04/19 Red Bull Brasil 0x0 Ponte Preta (Pên.: 3x1)

PRIMEIRA DIVISÃO - SÉRIE A2 ▶ Disputado de 19 de janeiro a 1 de maio de 2019



Água Santa



S.C. Atibaia



Inter de Limeira



Juventus



Linense



Nacional



Penapolense



Portuguesa



Port. Santista



Rio Claro



Santo André



São Bernardo F.C.



Sertãozinho



Taubaté



C.A. Votuporanguense



XV de Piracicaba

CAMPANHA DO CAMPEÃO

1ª FASE

19/01/19 Rio Claro 2x0 E.C. Santo André
23/01/19 E.C. Santo André 2x0 Penapolense
27/01/19 E.C. Santo André 1x0 Taubaté
30/01/19 Linense 0x0 E.C. Santo André

02/02/19 XV de Piracicaba 1x0 E.C. Santo André
09/02/19 E.C. Santo André 2x1 C.A. Votuporanguense
13/02/19 Água Santa 1x0 E.C. Santo André
17/02/19 E.C. Santo André 2x2 Port. Santista
23/02/19 E.C. Santo André 1x1 São Bernardo F.C.
02/03/19 Nacional 2x1 E.C. Santo André

09/03/19 E.C. Santo André 0x0 Inter de Limeira
16/03/19 E.C. Santo André 2x2 S.C. Atibaia
19/03/19 Sertãozinho 1x1 E.C. Santo André
24/03/19 Juventus 0x1 E.C. Santo André
30/03/19 E.C. Santo André 2x0 Portuguesa

CLASSIFICAÇÃO

	PG	J	V	E	D	GP	GC	SG
1º Água Santa*	31	15	10	1	4	24	13	11
2º Portuguesa Santista*	27	15	8	3	4	20	15	5
3º Rio Claro*	27	15	8	3	4	13	8	5
4º Juventus*	25	15	7	4	4	20	15	5
5º XV de Piracicaba*	24	15	7	3	5	21	17	4
6º E.C. Santo André*	21	15	5	6	4	15	13	2
7º Inter Limeira*	21	15	5	6	4	18	19	-1
8º Taubaté*	19	15	5	4	6	16	16	0
9º S.C. Atibaia	19	15	4	7	4	20	25	-5
10º Sertãozinho	17	15	4	5	6	16	19	-3
11º Portuguesa	17	15	4	5	6	19	23	-4
12º Penapolense	16	15	4	4	7	13	18	-5
13º C.A. Votuporanguense	16	15	3	7	5	14	16	-2
14º São Bernardo F.C.	15	15	3	6	6	14	16	-2
15º Nacional	15	15	3	6	6	16	19	-3
16º Linense	13	15	3	4	8	13	20	-7

*Classificados para as Quartas de Final.

QUARTAS DE FINAL

03/04/19 E.C. Santo André 0x1 Rio Claro
06/04/19 Rio Claro 1x2 E.C. Santo André (Pên.: 4x5)

SEMIFINAL

13/04/19 E.C. Santo André 2x0 Água Santa
21/04/19 Água Santa 3x2 E.C. Santo André

FINAL

28/04/19 Inter de Limeira 2x1 E.C. Santo André
01/05/19 E.C. Santo André 3x1 Inter de Limeira

■ Acesso: Santo André e Inter de Limeira



Barretos E.C.



Batatais



Capivariano



Comercial-RP



Desportivo Brasil



Grêmio Osasco



Monte Azul



Noroeste



Olímpia



Osasco Audax



Primavera



Rio Preto



E.C. São Bernardo



São Carlos F.L.



Taboão da Serra



Velo Clube

CAMPANHA DO CAMPEÃO

1ª FASE

19/01/19	Taboão da Serra	0x0	Osasco Audax
23/01/19	Osasco Audax	1x1	Grêmio Osasco
26/01/19	Osasco Audax	1x3	Velo Clube
30/01/19	Barretos E.C.	1x1	Osasco Audax
02/02/19	Osasco Audax	2x2	Capivariano
09/02/19	Desportivo Brasil	3x2	Osasco Audax
13/02/19	Comercial-RP	2x3	Osasco Audax
16/02/19	Osasco Audax	1x0	Rio Preto
23/02/19	Osasco Audax	1x0	Batatais
01/03/19	Monte Azul	1x0	Osasco Audax
09/03/19	Osasco Audax	1x1	Noroeste
16/03/19	Osasco Audax	5x2	Olímpia
20/03/19	São Carlos	2x4	Osasco Audax
24/03/19	E.C. São Bernardo	1x1	Osasco Audax
31/03/19	Osasco Audax	3x3	Primavera

CLASSIFICAÇÃO

	PG	J	V	E	D	GP	GC	SG	
1º	Velo Clube*	35	15	10	5	0	28	9	19
2º	Capivariano*	29	15	8	5	2	25	11	14
3º	Desportivo Brasil*	27	15	8	3	4	31	17	14
4º	Noroeste*	26	15	6	8	1	16	11	5
5º	Barretos E.C.*	24	15	6	6	3	16	12	4
6º	Comercial-RP*	24	15	6	6	3	13	9	4
7º	Monte Azul*	22	15	6	4	5	19	17	2
8º	Osasco Audax*	22	15	5	7	3	26	22	4
9º	Primavera	20	15	4	8	3	14	11	3
10º	E.C. São Bernardo	16	15	4	4	7	20	24	-4
11º	Rio Preto	15	15	4	3	8	13	21	-8
12º	Batatais	15	15	3	6	6	12	24	-12
13º	Grêmio Osasco	14	15	4	2	9	15	21	-6
14º	Olímpia	13	15	4	1	10	13	27	-14
15º	Taboão da Serra	10	15	1	7	7	11	22	-11
16º	São Carlos	8	15	1	5	9	10	24	-14

*Classificados para as Quartas de Final.

QUARTAS DE FINAL

07/04/19	Osasco Audax	0x0	Velo Clube
13/04/19	Velo Clube	0x2	Osasco Audax

SEMIFINAL

21/04/19	Osasco Audax	0x1	Barretos E.C.
27/04/19	Barretos E.C.	0x2	Osasco Audax

FINAL

01/05/19	Osasco Audax	2x2	Monte Azul
05/05/19	Monte Azul	0x2	Osasco Audax

■ Acesso: Osasco Audax e Monte Azul



CAMPANHA DO CAMPEÃO

1ª FASE

06/04/19	São José E.C. 0x0	Paulista-JU
13/04/19	Paulista-JU 3x1	Manthiqueira
27/04/19	Atlético Mogi 1x4	Paulista-JU
01/05/19	Paulista-JU 3x2	Amparo
04/05/19	Paulista-JU 3x1	União de Mogi
12/05/19	Joseense 1x1	Paulista-JU
18/05/19	Paulista-JU 2x0	São José E.C.
25/05/19	Manthiqueira 0x4	Paulista-JU
08/06/19	Paulista-JU 4x0	Atlético Mogi
15/06/19	Amparo 2x0	Paulista-JU
23/06/19	União de Mogi 1x5	Paulista-JU
30/06/19	Paulista-JU 2x1	Joseense

CLASSIFICAÇÃO

GRUPO 1	PG	J	V	E	D	GP	GC	SG
1º Fernandópolis*	25	12	7	4	1	20	8	12
2º Andradina E.C.*	24	12	7	3	2	16	9	7
3º Tupã*	17	12	5	2	5	15	16	-1
4º José Bonifácio E.C.*	17	12	5	2	5	12	15	-3
5º Osvaldo Cruz F.C.	15	12	4	3	5	12	11	1
6º Bandeirante-BIR	11	12	3	2	7	9	17	-8
7º América-SJRP	8	12	2	2	8	7	15	-8

GRUPO 2	PG	J	V	E	D	GP	GC	SG
1º Francana*	24	12	7	3	2	29	13	16
2º Catanduva F.C.*	20	12	5	5	2	19	13	6
3º Matonense*	18	12	5	3	4	20	14	6
4º Catanduvense*	17	12	5	2	5	14	14	0
5º Inter de Bebedouro	17	12	4	5	3	17	14	3
6º Taquaritinga	15	12	4	3	5	17	19	-2
7º G.D. São-Carlense	4	12	1	1	10	7	36	-29

GRUPO 3	PG	J	V	E	D	GP	GC	SG
1º Rio Branco-AME*	24	12	7	3	2	15	8	7
2º XV de Jaú*	24	12	7	3	2	22	9	13
3º S.E. Itapireense	21	12	6	3	3	17	13	4
4º Independente*	19	12	6	1	5	21	11	10
5º União Barbarense	14	12	4	2	6	18	23	-5
6º Jaguariúna	9	12	2	3	7	14	23	-9
7º Brasília	6	12	1	3	8	5	25	-20

GRUPO 4	PG	J	V	E	D	GP	GC	SG
1º Marília*	21	10	6	3	1	21	7	14
2º Itararé*	19	10	5	4	1	16	3	13
3º C.A. Assisense*	16	10	4	4	2	11	6	5
4º Vocem*	13	10	3	4	3	9	7	2
5º Santacruzense	11	10	2	5	3	14	14	0
6º Elosport	0	10	0	0	10	3	37	-34

GRUPO 5	PG	J	V	E	D	GP	GC	SG
1º Paulista-JU*	29	12	9	2	1	31	10	21
2º São José E.C.*	23	12	6	5	1	22	13	9
3º Amparo*	21	12	5	6	1	31	14	17
4º Joseense*	17	12	4	5	3	22	14	8
5º União Mogi**	9	12	4	1	6	18	23	-5
6º Manthiqueira	9	12	2	3	7	7	20	-13
7º Atlético Mogi	1	12	0	1	11	8	45	-37

GRUPO 6	PG	J	V	E	D	GP	GC	SG
1º União Suzano*	22	12	6	4	2	20	16	4
2º Flamengo-GRU*	23	12	7	2	3	20	12	8
3º Guarulhos*	21	12	6	3	3	15	8	7
4º Mauá*	16	12	4	4	4	10	13	-3
5º Mauaense***	11	12	4	5	2	15	8	7
6º Barcelona	10	12	2	4	6	11	18	-7
7º Jabaquara	2	12	0	2	10	8	25	-17

*Classificados para a 2ª Fase.
 **O União de Mogi perdeu 4 pontos.
 ***O Mauaense perdeu 6 pontos.

2ª FASE

07/07/19	Catanduense	1x0	Paulista-JU
13/07/19	Paulista-JU	2x1	Tupã
20/07/19	União Suzano	0x8	Paulista-JU
27/07/19	Paulista-JU	2x0	União Suzano
02/08/19	Tupã	1x1	Paulista-JU
11/08/19	Paulista-JU	1x1	Catanduense

CLASSIFICAÇÃO

GRUPO 7	PG	J	V	E	D	GP	GC	SG	
1º	Fernandópolis*	12	6	3	3	0	9	6	3
2º	S.E. Itapireense*	9	6	2	3	1	7	6	1
3º	Catanduva F.C.*	7	6	1	4	1	7	6	1
4º	Vocem	2	6	0	2	4	6	11	-5

GRUPO 8	PG	J	V	E	D	GP	GC	SG	
1º	Independente*	12	6	3	3	0	5	1	4
2º	Francana*	8	6	2	2	2	6	3	3
3º	C.A. Assisense*	6	6	1	3	2	2	5	-3
4º	Andradina EC	5	6	1	2	3	5	9	-4

GRUPO 9	PG	J	V	E	D	GP	GC	SG	
1º	Mauá*	12	6	3	3	0	7	3	4
2º	Amparo*	9	6	2	3	1	5	3	2
3º	Itararé	5	6	1	2	3	6	9	-3
4º	XV de Jaú	5	6	1	2	3	3	6	-3

GRUPO 10	PG	J	V	E	D	GP	GC	SG	
1º	Marília*	12	6	3	3	0	13	5	8
2º	Rio Branco-AME*	8	6	2	2	2	9	6	3
3º	Guarulhos*	7	6	2	1	3	9	10	-1
4º	Joseense	5	6	1	2	3	7	17	-10

GRUPO 11	PG	J	V	E	D	GP	GC	SG	
1º	Paulista-JU*	11	6	3	2	1	14	4	10
2º	Tupã*	11	6	3	2	1	10	5	5
3º	Catanduense*	11	6	3	2	1	9	5	4
4º	União Suzano	0	6	0	0	6	1	20	-19

GRUPO 12	PG	J	V	E	D	GP	GC	SG	
1º	Flamengo-GRU*	12	6	3	3	0	11	2	9
2º	São José E.C.*	10	6	2	4	0	16	2	14
3º	José Bonifácio E.C.	4	6	1	1	4	3	11	-8
4º	Matonense**	-1	6	1	2	3	3	18	-15

*Classificados para a 3ª Fase. **Punido com a perda de 3 pontos.

3ª FASE

18/08/19	Assisense	0x2	Paulista-JU
24/08/19	Paulista-JU	3x1	Amparo
31/08/19	Independente	1x1	Paulista-JU
07/09/19	Paulista-JU	1x1	Independente
14/09/19	Amparo	1x2	Paulista-JU
22/09/19	Paulista-JU	1x2	Assisense

CLASSIFICAÇÃO

GRUPO 13	PG	J	V	E	D	GP	GC	SG	
1º	Marília*	10	6	3	1	2	7	4	3
2º	Francana*	10	6	3	1	2	9	7	2
3º	Catanduva F.C.	8	6	2	2	2	4	5	-1
4º	Tupã	6	6	2	0	4	7	11	-4

GRUPO 14	PG	J	V	E	D	GP	GC	SG	
1º	Fernandópolis*	13	6	4	1	1	10	5	5
2º	São José E.C.*	9	6	2	3	1	10	7	3
3º	Guarulhos	9	6	2	3	1	9	6	3
4º	Catanduense	1	6	0	1	5	3	14	-11

GRUPO 15	PG	J	V	E	D	GP	GC	SG	
1º	Flamengo-GRU*	11	6	3	2	1	9	7	2
2º	Rio Branco-AME*	9	6	3	0	3	8	9	-1
3º	S.E. Itapireense	7	6	1	4	1	10	8	2
4º	Mauá	5	6	1	2	3	10	13	-3

GRUPO 16	PG	J	V	E	D	GP	GC	SG	
1º	Paulista-JU*	11	6	3	2	1	10	6	4
2º	C.A. Assisense*	10	6	3	1	2	5	6	-1
3º	Independente	8	6	2	2	2	8	8	0
4º	Amparo	4	6	1	1	4	8	11	-3

*Classificados para as Quartas de Final.

QUARTAS DE FINAL

29/09/19	Assisense	0x2	Paulista-JU
05/10/19	Paulista-JU	2x0	Assisense

SEMIFINAL

13/10/19	Flamengo	0x2	Paulista-JU
19/10/19	Paulista-JU	2x1	Flamengo

FINAL

26/10/19	Marília	0x0	Paulista-JU
02/11/19	Paulista-JU	3x3	Marília

*Paulista campeão opor ter melhor campanha

■ Acesso: Paulista-JU e Marília

2020

LIGA	1ª DIVISÃO	2ª DIVISÃO	3ª DIVISÃO	4ª DIVISÃO
 FPF	 Palmeiras	 A.D. São Caetano	 Velo Clube	 São José E.C.

Pandemia paralisa Paulistão e, na volta, Palmeiras ergue a taça sobre maior rival



© Rodrigo Corsi/FPF

Antes mesmo de ser encerrado, o Paulistão Sicredi 2020 já entraria para a história. Assim como na pandemia de Gripe Espanhola, em 1918, o Brasil e o mundo foram surpreendidos por um vírus mortal que paralisou todas as atividades durante meses - não seria diferente com o futebol.

Com 16 clubes, a competição iniciou em 22 de janeiro, com atenções voltadas ao Corinthians, que poderia alcançar um tetracampeonato que não acontece desde o Paulistano, vencedor entre 1916 a 1919.

Quando o campeonato alcançou a 10ª rodada, em março, a ONU decretou pandemia de Coronavírus, que causa a doença infecciosa e mortal Covid-19. Em reunião na Federação Paulista de Futebol no dia 16 de março, os clubes, de forma unânime, votaram pela paralisação imediata do campeonato. Os demais campeonatos em curso seguiram a mesma linha.

O futebol manteve-se paralisado por mais de 100 dias. Após várias reuniões entre FPF, clubes e Governo do Estado de São Paulo, e a elaboração de um rigoroso protocolo de segurança e saúde, os treinamentos foram gradativamente retomados, e os jogos voltaram a ser disputados em 22 de julho, sem a presença de torcedores e com um número reduzido de

profissionais nos estádios. Este cenário seria mantido até o final da temporada.

Quando a bola voltou a rolar, o então favorito São Paulo caiu diante do Mirassol em casa, e Corinthians e Palmeiras monopolizaram as atenções, chegando novamente à decisão, repetindo o Derby de 2018.

Após empate sem gols na Arena Corinthians, em 5 de agosto, os arquirrivals se encontraram no Allianz Parque três dias depois. O Palmeiras abriu o placar com Luiz Adriano; a segundos do final da partida, quando os palmeirenses já faziam a contagem regressiva, Jô empatou de pênalti. A

taça, assim como em 2018, novamente seria definida nas penalidades. Desta vez, brilhou o goleiro Weverton, do Palmeiras, que fez duas defesas. E coube ao garoto Patrick de Paula converter a última cobrança para dar ao Palmeiras o título Estadual que não vinha desde 2008.

A conquista colocou o técnico Vanderlei Luxemburgo definitivamente na história. Superou Lula e tornou-se o maior treinador vencedor da história do Paulistão, com nove títulos. No Troféu do Interior, o Red Bull Bragantino desbancou o Guarani por 1 a 0 e ficou com o título.



© Renato Pizzutto





CAMPANHA DO CAMPEÃO

1ª FASE

22/01/20 Ituano F.C. **0x4** Palmeiras
 26/01/20 Palmeiras **0x0** São Paulo
 29/01/20 Palmeiras **4x0** Oeste-BRU
 02/02/20 Red Bull Bragantino **2x1** Palmeiras
 08/02/20 Ponte Preta **0x1** Palmeiras
 16/02/20 Palmeiras **3x1** Mirassol F.C.
 20/02/20 Palmeiras **1x0** Guarani
 29/02/20 Santos **0x0** Palmeiras
 07/03/20 Palmeiras **1x1** Ferroviária-ARQ
 14/03/20 Inter de Limeira **0x0** Palmeiras
Paralisação devido à epidemia de Covid-19
 22/07/20 Corinthians **1x0** Palmeiras
 26/07/20 Palmeiras **2x1** Água Santa

CLASSIFICAÇÃO

GRUPO A	P	J	V	E	D	GP	GC	SG
1º Santos*	16	12	4	4	4	13	12	1
2º Ponte Preta*	13	12	4	1	7	14	16	-2
3º Água Santa	11	12	2	5	5	7	15	-8
4º Oeste-BRU	10	12	3	1	8	8	24	-16

GRUPO B	P	J	V	E	D	GP	GC	SG
1º Palmeiras*	22	12	6	4	2	17	6	11
2º E.C. Santo André*	20	12	6	2	4	14	13	1
3º Grêmio Novorizontino**	19	12	4	7	1	12	8	4
4º Botafogo-RP**	11	12	3	2	7	9	23	-14

GRUPO C	P	J	V	E	D	GP	GC	SG
1º São Paulo*	21	12	6	3	3	19	11	8
2º Mirassol F.C.*	17	12	4	5	3	16	11	5
3º Inter de Limeira**	14	12	4	2	6	8	15	-7
4º Ituano F.C.**	14	12	3	5	4	11	14	-3

GRUPO D	P	J	V	E	D	GP	GC	SG
1º Red Bull Bragantino*	23	12	7	2	3	18	9	9
2º Corinthians*	17	12	4	5	3	15	10	5
3º Guarani**	16	12	4	4	4	16	14	2
4º Ferroviária-ARQ**	15	12	3	6	3	13	9	4

*Classificados para as Quartas de Final

**Troféu Campeão do Interior

QUARTAS DE FINAL

29/07/20 Palmeiras **2x0** E.C. Santo André

SEMIFINAL

02/08/20 Palmeiras **1x0** Ponte Preta

FINAIS

05/08/20 Corinthians **0x0** Palmeiras
 08/08/20 Palmeiras **1x1** Corinthians (Pên.: 4x3)
Local: Arena Allianz Parque
Árbitro: Luiz Flávio de Oliveira
Gols: Luiz Adriano (SEP) 3' e Jô (P)(COR) 52' do 2ºT.
SEP: Weverton; Marcos Rocha, Felipe Melo, Gustavo Gómez e Viña; Patrick de Paula, Gabriel Menino (Bruno Henrique), Ramires (Rony); Zé Rafael (Raphael Veiga), Willian (Lucas Lima) e Luiz Adriano (Gustavo Scarpa). **Técnico:** Vanderlei Luxemburgo.
COR: Cássio; Fagner (Michel), Gil, Danilo Avelar e Carlos Augusto (Sidcley); Gabriel (Cantillo), Éderson, Ramiro (Araos), Mateus Vital (Everaldo) e Luan; Jô.
Técnico: Tiago Nunes.



ARTILHEIRO

Ytalo
 (Red Bull Bragantino)

7 gols

TROFÉU CAMPEÃO DO INTERIOR

SEMIFINAL

01/08/20 Red Bull Bragantino **1x1** Botafogo-RP (Pen.: 4x3)

FINAL

04/08/20 Guarani **0x1** Red Bull Bragantino

PRIMEIRA DIVISÃO - SÉRIE A2 ▶ Disputado de 22 de janeiro a 12 de outubro de 2020



CAMPANHA DO CAMPEÃO

1ª FASE

22/01/20 Penapolense 3x2 A.D. São Caetano
 25/01/20 A.D. São Caetano 1x1 Monte Azul
 29/01/20 A.D. São Caetano 2x1 XV de Piracicaba
 02/02/20 Juventus 1x3 A.D. São Caetano
 08/02/20 A.D. São Caetano 1x1 Sertãozinho
 12/02/20 Red Bull Brasil 1x0 A.D. São Caetano
 15/02/20 A.D. São Caetano 0x1 Rio Claro
 24/02/20 São Bento-SO 1x3 A.D. São Caetano
 29/02/20 A.D. São Caetano 0x0 Portuguesa
 04/03/20 Taubaté 2x1 A.D. São Caetano
 07/03/20 A.D. São Caetano 2x1 S.C. Atibaia
 15/03/20 Portuguesa Santista 1x3 A.D. São Caetano

Paralização devido à epidemia de Covid-19

20/08/20 A.D. São Caetano 4x3 São Bernardo FC
 26/08/20 C.A. Votuporanguense 0x3 A.D. São Caetano
 30/08/20 A.D. São Caetano 2x1 Osasco Audax

CLASSIFICAÇÃO

	PG	J	V	E	D	GP	GC	SG	
1º	São Bernardo F.C.*	28	15	8	4	3	19	12	7
2º	A.D. São Caetano*	27	15	8	3	4	27	18	9
3º	Portuguesa*	27	15	8	3	4	14	8	6
4º	São Bento-SO*	27	15	8	3	4	22	18	4
5º	Taubaté*	24	15	7	3	5	15	16	-1
6º	XV de Piracicaba*	23	15	6	5	4	17	15	2
7º	Monte Azul*	22	15	6	4	5	25	17	8
8º	Juventus*	22	15	6	4	5	20	18	2
9º	Portuguesa Santista	20	15	6	2	7	18	18	0
10º	Rio Claro	19	15	5	4	6	15	15	0
11º	S.C. Atibaia	18	15	4	6	5	18	22	-4
12º	Sertãozinho	17	15	3	8	4	16	18	-2
13º	Osasco Audax	15	15	3	6	6	15	22	-7
14º	Red Bull Brasil	13	15	3	4	8	15	24	-9
15º	C.A. Votuporanguense	13	15	3	4	8	14	23	-9
16º	Penapolense	12	15	3	3	9	15	21	-6

*Classificados para as Quartas de Final.

QUARTAS DE FINAL

04/09/20 Monte Azul 0x1 A.D. São Caetano
 11/09/20 A.D. São Caetano 0x1 Monte Azul

SEMIFINAL

23/09/20 XV de Piracicaba 0x0 A.D. São Caetano
 30/09/20 A.D. São Caetano 2x1 XV de Piracicaba

FINAL

09/10/20 São Bento-SO 2x3 A.D. São Caetano
 12/10/20 A.D. São Caetano 0x1 São Bento-SO
 (Pên.: 4x3)

■ Acesso: A.D. São Caetano e São Bento-SO

PRIMEIRA DIVISÃO - SÉRIE A3 ▶ Disputado de 25 de janeiro a 16 de novembro de 2020



CAMPANHA DO CAMPEÃO

1ª FASE

25/01/20 Olímpia 0x0 Velo Clube
 28/01/20 Velo Clube 2x0 Rio Preto
 01/02/20 Velo Clube 0x2 Desportivo Brasil
 08/02/20 Comercial-RP 0x1 Velo Clube
 12/02/20 Velo Clube 4x1 Barretos E.C.
 15/02/20 Velo Clube 0x0 Marília
 22/02/20 Capivariano 4x2 Velo Clube
 01/03/20 Noroeste 0x0 Velo Clube
 04/03/20 Velo Clube 2x1 Nacional
 07/03/20 Linense 0x3 Velo Clube
 14/03/20 Velo Clube 1x2 E.C. São Bernardo

Paralização devido à epidemia de Covid-19

18/09/20 Primavera 1x0 Velo Clube
 25/09/20 Velo Clube 1x0 Grêmio Osasco
 02/10/20 Batatais 1x1 Velo Clube
 10/10/20 Velo Clube 1x0 Paulista-JU

CLASSIFICAÇÃO

	PG	J	V	E	D	GP	GC	SG	
1º	Noroeste*	35	15	11	2	2	25	9	16
2º	E.C. São Bernardo*	30	15	9	3	3	22	9	13
3º	Comercial-RP*	28	15	8	4	3	25	16	9
4º	Capivariano*	25	15	7	4	4	21	15	6
5º	Velo Clube*	25	15	7	4	4	18	12	6
6º	Linense*	23	15	6	5	4	21	19	2
7º	Batatais*	22	15	5	7	3	13	14	-1
8º	Nacional*	21	15	5	6	4	17	16	1
9º	Desportivo Brasil	18	15	5	3	7	20	20	0
10º	Marília	18	15	4	6	5	16	15	1
11º	Rio Preto	16	15	4	4	7	15	19	-4
12º	Olímpia	16	15	4	4	7	17	23	-6
13º	Primavera	15	15	4	3	8	13	20	-7
14º	Barretos E.C.	13	15	3	4	8	15	26	-11
15º	Grêmio Osasco	12	15	3	3	9	12	23	-11
16º	Paulista-JU	11	15	3	2	10	12	26	-14

*Classificados para as Quartas de Final.

QUARTAS DE FINAL

18/10/20 Velo Clube 2x0 Capivariano
 25/10/20 Capivariano 0x0 Velo Clube

SEMIFINAL

31/10/20 Velo Clube 0x0 Noroeste
 07/11/20 Noroeste 1x2 Velo Clube

FINAIS

13/11/20 Velo Clube 2x1 E.C. São Bernardo
 16/11/20 E.C. São Bernardo 0x3 Velo Clube

■ Acesso: Velo Clube e E.C. São Bernardo



CAMPANHA DO CAMPEÃO

1ª FASE

20/10/20 São José E.C. **4x1** União Suzano
 24/10/20 Atlético de Mogi **0x2** São José E.C.
 28/10/20 São José E.C. **1x0** Manthiqueira
 01/11/20 União de Mogi **0x4** São José E.C.
 07/11/20 União Suzano **1x2** São José E.C.
 10/11/20 São José E.C. **6x0** Atlético de Mogi
 13/11/20 Manthiqueira **3x2** São José E.C.
 18/11/20 São José E.C. **5x3** União de Mogi

CLASSIFICAÇÃO

GRUPO 01	PG	J	V	E	D	GP	GC	SG
1º Bandeirante-BIR*	20	8	6	2	0	21	3	18
2º Andradina E.C.*	13	8	4	1	3	10	11	-1
3º América-SJRP	10	8	3	1	4	8	8	0
4º Tanabi	8	8	2	2	4	8	13	-5
5º A.E. Araçatuba	6	8	2	0	6	3	15	-12

GRUPO 05	PG	J	V	E	D	GP	GC	SG
1º Amparo*	14	8	4	2	2	11	9	2
2º Itapireense*	11	8	3	2	3	9	7	2
3º Flamengo-GRU	11	8	3	2	3	12	13	-1
4º Brasilis	10	8	2	4	2	11	11	0
5º Guarulhos	9	8	3	0	5	11	14	-3

GRUPO 02	PG	J	V	E	D	GP	GC	SG
1º Grêmio D. Prudente*	18	8	5	3	0	18	6	12
2º Osvaldo Cruz F.C.*	13	8	4	1	3	8	8	0
3º Vocem	12	8	3	3	2	12	5	7
4º Tupã	11	8	3	2	3	8	13	-5
5º C.A. Assisense	1	8	0	1	7	4	18	-14

GRUPO 06	PG	J	V	E	D	GP	GC	SG
1º São José E.C.*	21	8	7	0	1	26	8	18
2º Manthiqueira*	16	8	5	1	2	17	10	7
3º União Suzano	11	8	3	2	3	18	11	7
4º União de Mogi	9	8	2	3	3	17	13	4
5º Atlético Mogi	0	8	0	0	8	2	38	-36

GRUPO 03	PG	J	V	E	D	GP	GC	SG
1º Francana*	20	8	6	2	0	16	7	9
2º XV de Jaú*	13	8	3	4	1	11	7	4
3º Grêmio São-Carlense	11	8	2	5	1	10	8	2
4º Matonense	4	8	1	1	6	5	13	-8
5º Inter-BB**	1	8	1	1	5	4	12	-8

GRUPO 07	PG	J	V	E	D	GP	GC	SG
1º Jabaquara*	16	8	5	1	2	10	3	7
2º Mauá*	14	8	4	2	2	10	4	6
3º Ska Brasil*	13	8	4	1	3	13	10	3
4º Mauaense	10	8	2	4	2	10	9	1
5º Barcelona	2	8	0	2	6	4	21	-1

*Classificados para a Segunda Fase

**O Inter-BB perdeu 3 pontos

GRUPO 04	PG	J	V	E	D	GP	GC	SG
1º Independente*	17	8	5	2	1	13	10	3
2º Itararé*	13	8	4	1	3	15	9	6
3º Rio Branco-AME*	13	8	3	4	1	12	7	5
4º União Barbarense	7	8	2	1	5	10	13	-3
5º Elosport	5	8	1	2	5	8	19	-11

2ª FASE

22/11/20 S.E. Itapireense **2x3** São José E.C.
 25/11/20 São José E.C. **0x1** S.E. Itapireense

QUARTAS DE FINAL

28/11/20 Rio Branco-AME **0x1** São José E.C.
 02/12/20 São José E.C. **1x1** Rio Branco-AME

SEMIFINAL

10/12/20 Manthiqueira **1x2** São José E.C.
 13/12/20 São José E.C. **4x0** Manthiqueira

FINAL

16/12/20 Bandeirante-BIR **2x1** São José E.C.
 19/12/20 São José E.C. **1x0** Bandeirante-BIR

■ Acesso: São José E.C. e Bandeirante-BIR

ESTATÍSTICAS

Clubes que mais DISPUTARAM o Paulistão

Participações (1902-2019)

	107	CORINTHIANS
	104	SANTOS
	103	PALMEIRAS
	92	PORTUGUESA
	87	SÃO PAULO
	71	JUVENTUS
	66	GUARANI
	57	PONTE PRETA
	54	BOTAFOGO
	50	PORTUGUESA SANTISTA
	46	YPIRANGA
	46	XV DE PIRACICABA
	44	AMÉRICA
	44	FERROVIÁRIA

Campeões invictos

- 5** Corinthians (1914, 1916, 1929, 1938 e 2009)
- 3** Palestra Itália / Palmeiras (1926, 1932 e 1972)
- 2** Paulistano (1905 e 1927)
- 1** SC Internacional (1907),
AA das Palmeiras (1915)
São Paulo (1946)

TÍTULOS POR CLUBE



30
Corinthians
(São Paulo)



22
Palmeiras
(São Paulo)



22
Santos
(São Paulo)



21
São Paulo
(São Paulo)

- 11** Paulistano (São Paulo)
- 4** São Paulo Athletic Club (São Paulo)
- 3** A.A. das Palmeiras (São Paulo) e Portuguesa (São Paulo)
- 2** S.C. Americano (São Paulo); S.C. Germânia (São Paulo);
S.C. Internacional (São Paulo); Ituano F.C. (Itu) e A.A. São Bento (São Paulo)
- 1** Internacional (Limeira); Bragantino (Bragança Paulista)
e A.D. São Caetano (São Caetano do Sul)

Campeões mais vezes seguidas



4 PAULISTANO 1916/17/18/19

- 3** São Paulo Athletic Club (1902/03/04)
Corinthians (1922/23/24; 1928/29/30; 1937/38/39; 2017/18/19)
Palmeiras (1932/33/34)
Santos (1960/61/62; 1967/68/69 e 2010/11/12)

Melhor campanha



Palestra Itália (1932)
100% de aproveitamento
11 jogos e 11 vitórias

Pior campanha



Sírio (1933)
0% de aproveitamento
14 jogos e 14 derrotas

Melhor ataque



Santos (1959)
151 gols
Santos (1927):
6,25 por jogo
100 gols em 16 jogos

Pior ataque



C.A. Internacional
de Santos (1908)
0 gols

Melhor defesa



São Paulo (1972)
0,318 por jogo
7 gols sofridos em 22 jogos

Pior defesa



C.A. Paulista da Capital (1936)
100 gols sofridos
em 21 jogos

Maior sequência INVICTA

40 jogos



São Paulo
10/11/1974 a 7/8/1975



Corinthians
27/1/1990 a 14/8/1991

Mais jogos SEM VENCER

27 jogos



Lusitano F.C.
6/9/1936 a 13/15/1938

COM MAIS TÍTULOS

11 Pepe

1955, 1956, 1958, 1960, 1961, 1962, 1964,
1965, 1967, 1968 e 1969 (todos pelo Santos)

Maiores artilheiros DO PAULISTÃO

466 Pelé
338 Friedenreich
206 Serginho Chulapa
197 Feitiço
195 Heitor
189 Toninho Guerreiro
183 Cláudio
176 Pepe
167 Neco

TÉCNICOS com mais títulos

8

Lula: 1955, 1956, 1958, 1960,
1961, 1962, 1964 e 1965
(todos pelo Santos)
Vanderlei Luxemburgo:
1990 (Bragantino), 1993, 1994
e 1996 (Palmeiras), 2001
(Corinthians), 2006 e 2007
(Santos) e 2008 (Palmeiras)

TÉCNICO MAIS VEZES CAMPEÃO por clubes diferentes

4 VANDERLEI LUXEMBURGO: Bragantino, Palmeiras, Corinthians e Santos

MAIS GOLS EM UMA PARTIDA



8 GOLS

Pelé
Santos
11x0
Botafogo,
21/11/1964

Mais TÍTULOS seguidos

5

Toninho Guerreiro
1967, 1968 e 1969
(Santos) e 1970 e
1971 (São Paulo)

Estádios com mais JOGOS DECISIVOS

28 Morumbi
21 Pacaembu
17 Vila Belmiro
16 Pq. Antártica/Allianz Parque
13 Velódromo

Mais VEZES ARTILHEIROS

11 **Pelé** (1957, 1958, 1959, 1960, 1961, 1962,
1963, 1964, 1965, 1969 e 1973)
6 **Friedenreich** (1912, 1914, 1917, 1918,
1919 e 1921)
Feitiço (1923, 1924, 1925, 1929, 1930 e 1931)
4 **Teleco** (1935, 1937, 1939 e 1941)
Serginho (1975, 1977, 1983 e 1984)
3 **Herman Freise** (1905, 1906 e 1907)
Servílio (1945, 1946 e 1947)
Toninho Guerreiro (1966, 1970 e 1972)

ARTILHEIROS em uma só edição

58 GOLS **Pelé** (Santos) - 1958
49 GOLS **Pelé** (Santos) - 1965
47 GOLS **Pelé** (Santos) - 1961
45 GOLS **Pelé** (Santos) - 1959
39 GOLS **Feitiço** (Santos) - 1931
38 GOLS **Jorge Mendonça** (Palmeiras) - 1981
37 GOLS **Feitiço** (Santos) - 1930
37 GOLS **Pelé** (Santos) - 1962
36 GOLS **Humberto Tozzi** (Palmeiras) - 1954

MELHORES CAMPANHAS entre os times do interior*



17 **GUARANI**
(1950, 1951, 1953, 1955, 1972, 1973, 1974, 1975,
1978, 1985, 1988, 1991, 1992, 1993, 1995, 1998, 2012)



15 **PONTE PRETA**
(1954, 1970, 1971, 1977, 1979, 1980, 1981, 1982,
1983, 1984, 2000, 2008, 2011, 2015, 2017)



6 **FERROVIÁRIA**
(1959, 1961, 1962, 1967, 1968 e 1969)

3 **BOTAFOGO** (1957, 1962, 2001)
SANTO ANDRÉ (2005, 2009 e 2010)
XV DE PIRACICABA (1952, 1958 e 1976)

*classificação a partir de 1949 excluindo os times da capital e o Santos

CONSELHO DE ADMINISTRAÇÃO

PRESIDÊNCIA

Reinaldo Carneiro Bastos

VICE-PRESIDÊNCIA

Fernando Enes Solleiro

Mauro Silva

Oswaldo Nico Gonçalves

Luis Antonio Martinez Vidal

REGIONAIS

Vice-Presidente: Francisco Antonio Sardelli

Vice-Presidente: Laerte Alves Júnior

Diretor: José Antonio Construtor De Oliveira

Diretor: Paulo Alves Corrêa Júnior

DEPARTAMENTO DE ATLETAS E COMPETIÇÕES

Vice-Presidente: Mauro Silva

Vice-Presidente de Relações Externas: Cel. Isidro Suita Martinez

Vice-Presidente de Registro, Transferências e Licenciamentos: Gustavo Delbin

Diretor de Integração e Desenvolvimento: Renato Almeida

Diretora de Competições: Maria Cristina das Neves Ayres de Abreu

DEPARTAMENTOS DE GESTÃO CORPORATIVA

Vice-Presidente: Mislaine Scarelli

Vice-Presidente de Finanças: Emerson Piovezan

Diretora Administrativa: Kelly Priscila Franzoni

Diretor de Finanças: Hélio Gasonato

DEPARTAMENTO DE GOVERNANÇA E COMPLIANCE

Vice-Presidente: Salim Haddad Netto

DEPARTAMENTOS DE MARKETING E COMUNICAÇÃO

Vice-Presidente: Fernando Mello

Vice-Presidente Executivo: Bernardo Panico Rizzo Itri

DEPARTAMENTO DE RELAÇÕES INSTITUCIONAIS

Vice-Presidente: Américo Calandriello Júnior

DEPARTAMENTO DE SEGURANÇA E PREVENÇÃO DE VIOLÊNCIA

Vice-Presidente: Roberto Cicivizzo Júnior

Departamento de Relações Públicas

Diretor: Antonio de Paiva Monteiro Filho



BIBLIOGRAFIA

- Arquivo Campo de Ação
- A Capital da Vertigem - Uma história de São Paulo de 1900 a 1954 - Roberto Pompeu de Toledo - Objetiva
- Acervo digital da Folha de S. Paulo
- Acervo digital da Hemeroteca da Biblioteca Nacional - Jornais: Correio Paulistano, Correio de S. Paulo, Diário de Notícias, O Combate.
- Acervo digital de O Estado de S. Paulo
- Acervo do Arquivo Público do Estado de São Paulo
- Acervo Gazeta Esportiva do Museu da FPF
- Álbum do Centenário do Esporte Clube Pinheiros - 1899/1999 - Gilberto de Palma Augusto
- Álbum Futebolístico de São Paulo da Federação Paulista de Futebol 1957
- Almanaque do Futebol Paulista (Edições 2000, 2001, 2002, 2003) - José Jorge Farah Neto e Rodolfo Kussarev Jr. - Panini
- Blog História do Futebol - cacellain.com.br/blog; historiadofutebol.com/blog/
- Camisas do Futebol Carioca - Auriel de Almeida - Maquinária Editora
- Campeonato Carioca - 1902 a 1997 - Roberto Assaf e Clóvis Martins - Irradiação Cultural
- Clube Atlético Paulistano - Corpo e alma de um clube centenário - 1900/2000 - Alexandre Dórea Ribeiro - DBA
- Clube Atlético Linense - O Elefante da Noroeste - Wanderley Frare Junior - Ter Comunicação / CA Linense
- Dossiê - Unificação dos Títulos Brasileiros a partir de 1959 - José Carlos Peres e Odir Cunha
- Enciclopédia Esportiva Brasileira - Anuário dos Desportos no Brasil Nº 1 - 1932 - Visconti, Sanutti e Peixoto
- Esporte Clube XV de Novembro - 100 Anos - 1913/2013 - B2 Sports
- Fora dos Trilhos - A história do EC Mogiana de Campinas - Celso Franco de Oliveira Filho
- Guias Oficiais do Campeonato Paulista FPF - 2005 a 2013
- História da Associação Atlética Ponte Preta - Sérgio Rossi
- Jundiahy Foot Ball Club ou Paulista F.C. - Claudio Lucato Editora Iterarte
- Museu da FPF
- O Almanaque do Futebol Brasileiro 96/97 - Marco Aurélio Klein e Sergio Alfredo Audinino - Escala
- O Caminho da Bola - História da FPF - I, II e III Volumes - Rubens Ribeiro - Federação Paulista de Futebol
- O Galo da Rocinha - Centenário da Associação Rocinhense de Futebol de Vinhedo - 1909/2009 - José Antonio Zechin e Sandro Saltori
- O início de uma paixão: A fundação e os primeiros anos da Associação Atlética Ponte Preta - José Moraes dos Santos Neto - Komedi Editora
- O Leão da 13 - A história do União Barbarense, 1914 a 2000 - Paulo César D'Elboux - Secretaria de Cultura e Turismo de Sta. Bárbara D'Oeste
- Os 89 anos do São Caetano Esporte Clube - Uma História de Campeões - 1914/2003 - Ademir Medici
- Os Flechas Verdes - 83 anos de história do 1º de Maio F.C. - Ademir Medici
- Relatório das Atividades em 1942 do Departamento de Esportes do Estado de São Paulo
- Relatório das Atividades em 1947 do Departamento de Esportes do Estado de São Paulo
- Relatórios Oficiais da Federação Paulista de Futebol
- Revista Placar
- Site Arquivos do Futebol Brasileiro - arquivosdofutebolbrasileiro.blogspot.com.br
- Site Arquivos de Futebol do Brasil - arquivosfutebolbrasil.com.br/blog/
- Site Futebol Nacional - futebolnacional.com.br
- Site Jogos do Guarani - jogosdoguarani.com
- Site As Mil Camisas - asmilcamisas.com.br
- Diário Oficial do Governo do Estado de São Paulo - imprensaoficial.com.br

A FPF agradece o trabalho de Rubens Ribeiro na preservação da história dos campeonatos da entidade. Com a menção a ele, agradecemos a todos os abnegados pesquisadores que mantêm vivas as memórias do futebol de São Paulo e do Brasil.

FICHA TÉCNICA

CONCEPÇÃO E COORDENAÇÃO

Rodolfo Kussarev

EDITOR

Bernardo Itri

TEXTOS

Bernardo Itri

Lucas Reis

Raoni David

Rodolfo Kussarev

PESQUISA

Arquivo Campo de Ação

Fernando Martinez

PESQUISADORES ASSISTENTES

Raoni David

Ruben Fontes

ARTE

Guga Bacan

José Carlos Bacan Junior

REVISÃO

Bernardo Itri

Eric Bortolato

Lucas Reis

Raoni David

Rodolfo Kussarev

Ruben Fontes

EDIÇÃO DE FOTOGRAFIA

Rodrigo Corsi

Alexandre Battibugli

COLABORADORES

Breno Benedito

Eduardo Cacella

Fernando Pereira da Silva

Julio Diogo

Lucas Bettine

Luiz Minici

Marcio Javaroni

Mário Ielo

Moacir Andrade Peres

Rodolfo Stella

REALIZAÇÃO



CAMPO DE AÇÃO

campodeacao.com



125
ANOS
DE HISTÓRIA

A ENCICLOPÉDIA
DO FUTEBOL
PAULISTA



DIGITALIZAÇÃO, TRATAMENTO, EDIÇÃO E MONTAGEM
MICHAEL SERRA

ARQUIVO HISTÓRICO DO
SÃO PAULO FUTEBOL CLUBE
2025



ONDE A MOEDA CAI DE PÉ