

SÃO PAULO FUTEBOL CLUBE

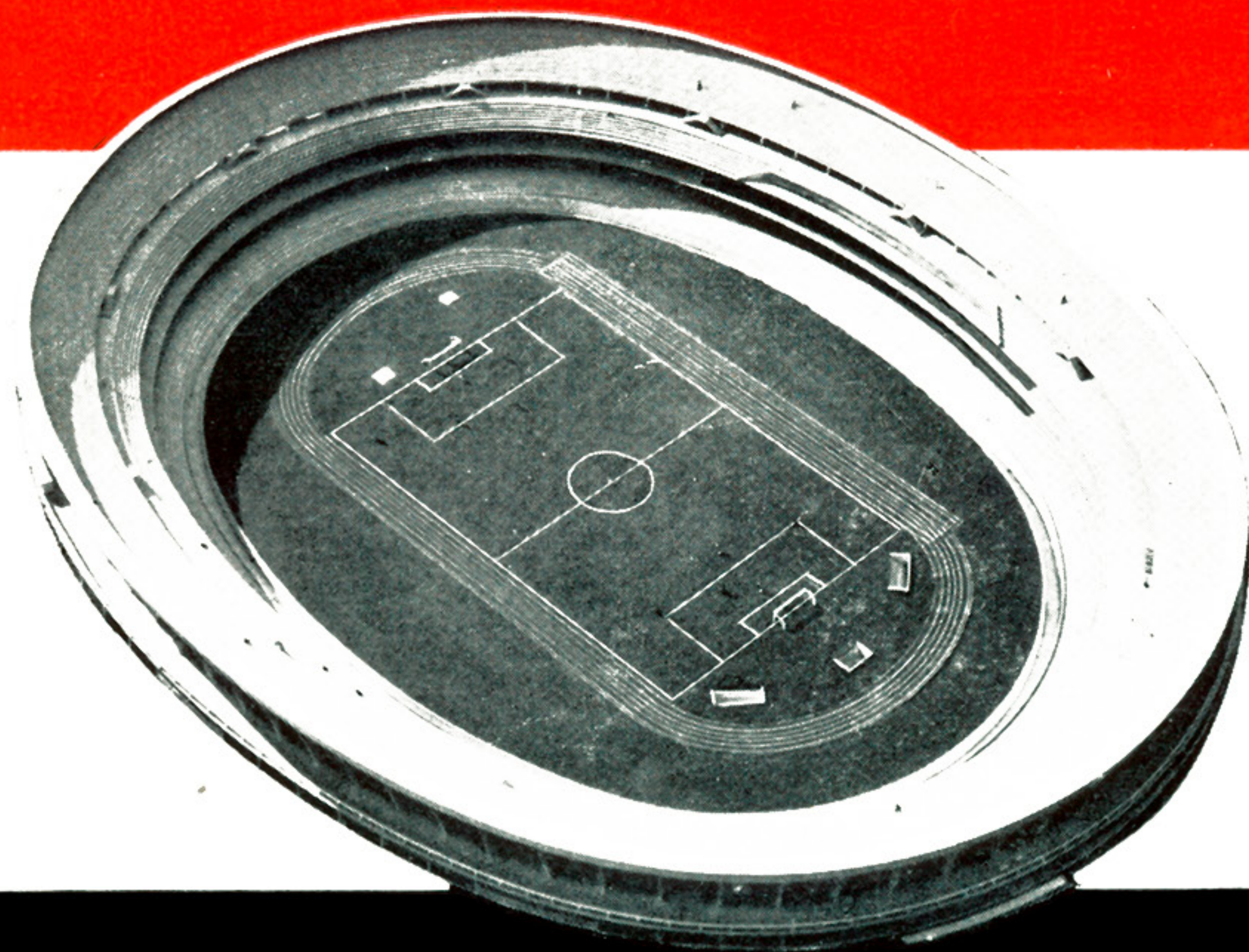

INAUGURAÇÃO ESTÁDIO "CÍCERO POMPEU DE TOLEDO"

ALBUM COMEMORATIVO

\*

SÃO PAULO:

Poy  
Ademar  
Gildesio  
Satiro  
Vitor  
Riberto  
Peixinho  
Jonas (Paulo)  
Gino  
Gonçalo (Claudio)  
Canhotoiro  
(Roberto)

\*

SPORTING:

Anibal  
Lino  
Hilario  
Mendes  
Morato  
Julio  
Hugo  
Faustino  
Figueiredo  
(Fernando)  
Diego (Geo)  
Seminario

\*



O quadro do São Paulo Futebol Clube, vencedor por um a zero



*Imponente vista aerea do novo estádio no dia da inauguração, totalmente ocupado pelo público, minutos antes da partida inaugural (foto obtida por gentileza do Aero Clube de São Paulo e executada pelo fotografo Juarez de A Gazeta Esportiva)*



*No ensejo da Inauguração do  
“Estádio Cícero Pompeu de Toledo,”  
a Companhia Comercial Brasileira,  
se congratula com o povo paulista  
e com os dirigentes do São Paulo  
Futebol Clube.*

Revendedores Ford com agências em:

SANTO ANDRÉ, SÃO BERNARDO e SÃO CAETANO

EM SÃO PAULO:

Avenida Santo Amaro, 400

ALL ACES - DIVISÃO DE ELETRÔNICA

Rua Caravelas, 178 — Fone, 36-1106

## XADREZ TRICOLOR

No ano de 1942, pela primeira vez o São Paulo F. C. tomou parte no IV TORNEIO INTER-CLUBES DA FEDERAÇÃO PAULISTA DE XADREZ.

Com uma equipe formada por enxadristas de alta classe, onde pontificavam campeões, tais como ERICH ELISKASES, campeão europeu naquele ano de 1942, além do DR. LUIZ MELEGA, ELÍASAR HEIN, VICENTE TULIO ROMANO, J. E. SILVA NETO, SINÉSIO MARTINS FERREIRA, BALDO, LUIZ TEODORO, OTACILIO DE BARROS e outros, que sob a direção do Sr. PEDRO PAIVA, diretor da Secção de Xadrez do São Paulo F. C., levantou o ambicionado titulo de CAMPEÃO PAULISTA DE XADREZ DE 1942.

No ano seguinte, a equipe tomou parte na OLIMPIADA TRICOLOR, tendo disputado belíssimo "match" com o FLUMINENSE do Rio.

Anexo uma foto, sendo uma do Sr. Pedro Paiva quando Diretor do Departamento de Xadrez do São Paulo F. C. e a outra da equipe, que no dia 3 de dezembro de 1942 levantava o título acima mencionado, a saber: da esquerda para a direita, Pedro Paiva, Diretor do Departamento de Xadrez do São Paulo F. C., Dr. Luiz Melega, Vicente Tulio Romano, Erich Eliskases, J. E. da Silva Neto e Eliasar Hein, vendo-se ainda a linda TAÇA conquistada.



*Equipe vencedora do Campeonato de Xadrez de 1942 — Vendo-se o Diretor do Departamento Sr. Pedro Paiva*



*O estado maior tricolor*

## A REELEIÇÃO DE LAUDO NATEL

Como se esperava, Laudo Natel, em atenção aos apelos de seus amigos, os Conselheiros do São Paulo Futebol Clube, aceitou sua reeleição para o cargo de Presidente de Diretoria, biênio 1960-61.

Foi no dia 19 de abril que se deu a eleição.

O comparecimento ao pleito foi extraordinário, prova concludente do quanto era desejada a continuidade administrativa de Laudo, o fiél seguidor dos passos de Cícero Pompéu de Toledo, tanto no senso da esportividade mais sadia, quanto no trabalho incessante pela grandeza do Clube, grandeza esta consubstanciada na construção do Estádio do Morumbí.

# ENGENHARIA DE FUNDAÇÕES SA

Executou no Estádio Cícero Pompeu de Toledo 144 tubulões  
pneumáticos para a carga total de 115.000  
toneladas



# Colocação do São Paulo Futebol Clube Campeonato Paulista

- 1930 — Vice-campeão
- 1931 — Campeão
- 1932 — Vice-campeão
- 1933 — Vice-campeão
- 1934 — Vice-campeão
- 1935 — Não concorreu
- 1936 — 4.º lugar
- 1937 — Foi desclassificado  
após o 1.º turno
- 1938 — Vice-campeão
- 1939 — 5.º lugar
- 1940 — 6.º lugar
- 1941 — Vice-campeão
- 1942 — 3.º lugar
- 1943 — Campeão
- 1944 — Vice-campeão
- 1945 — Campeão
- 1946 — Campeão
- 1947 — 4.º lugar
- 1948 — Campeão
- 1949 — Campeão
- 1950 — Vice-campeão
- 1951 — 4.º lugar
- 1952 — Vice-campeão
- 1953 — Campeão
- 1954 — 3.º lugar
- 1955 — 3.º lugar
- 1956 — Vice-campeão
- 1957 — Campeão
- 1958 — Vice-campeão
- 1959 — 3.º lugar

**PINHO EM BRUTO E BENEFICIADO**

\* \* \*

**CAIXAS P/ EMBALAGEM EM GERAL**

## **F. Zardetto & CIA. Ltda.**

Representante dos Maiores Centros

Produtores do Paraná

\* \* \*

*COLABORAMOS NA CONSTRUÇÃO DO  
ESTÁDIO CICERO POMPEU DE TOLEDO*

\* \* \*

**Rua Barão de Itapetininga, 297**

**— 7º Andar - Conjunto 703 —**

**TELEFONES: 35-0348 - 37-4598**

Telegrama: **ZARDETTO**

**— S ã o P a u l o —**

## **A TAÇA "A GAZETA ESPORTIVA" E O SÃO PAULO FUTEBOL CLUBE**

O São Paulo F. C. foi o segundo clube a conquistar a Taça "A Gazeta Esportiva", entre 1945 e 46, com 23 jogos invictos de campeonato paulista. Eis os resultados:

### **2.º TURNO DE 1945**

- São Paulo 4 x Santos 0
- São Paulo 2 x Port. Desportos 1
- São Paulo 2 x Comercial 1
- São Paulo 3 x Ipiranga 2
- São Paulo 1 x Palmeiras 1
- São Paulo 5 x Port. Santista 1

### **1.º TURNO DE 1946**

- São Paulo 4 x Jabaquara 0
- São Paulo 5 x Port. Santista 2
- São Paulo 3 x S.P.R. 1
- São Paulo 4 x Ipiranga 3
- São Paulo 7 x Juventus 3
- São Paulo 2 x Corinthians 1
- São Paulo 1 x Port. Desportos 1
- São Paulo 3 x Santos 2
- São Paulo 1 x Palmeiras 1

### **2.º TURNO**

- São Paulo 2 x Port. Santista 0
- São Paulo 4 x Comercial 2
- São Paulo 1 x Ipiranga 0
- São Paulo 2 x Santos 0
- São Paulo 4 x Jabaquara 2
- São Paulo 2 x S.P.R. 0
- São Paulo 2 x Corinthians 1

# SERRARIA AMERICANA

## Sallim F. Maluf S/A

*Saúda a briosa Família do São Paulo Futebol Clube  
pelo brilhante feito ao Inaugurar seu Magestoso Estádio*

MADEIRAS EM GERAL - CARPINTARIA  
CAIXOTARIA — TACOS PARA PRÉDIO  
E INDÚSTRIA - FERRO - CAL - CIMENTO  
PRODUTOS EUCATEX:

\* CHAPAS ISOLANTES

\* ACÚSTICAS E DURAS

\* PORTAS FRIGORÍFICAS

**AV. FRANCISCO MATARAZZO, 556/562**

— DESVIOS: «MALUF» e «S. PEDRO» —

BARRA FUNDA — E. F. S.

**FONE: 52-9146 — REDE INTERNA**

CAIXA POSTAL, 1683

TELEGRAMA: "MALUF"

**SAO PAULO**

— **BRASIL**



## O CLUBE MAIS QUERIDO DA CIDADE

Essa legenda "clube mais querido da cidade" é o maior orgulho do tricolor. Nasceu numa tarde ensolarada de 1940, no magestoso desfile inaugural do Pacaembú, por entre aclamações entusiásticas da vultosa assistência que enchia literalmente a importante praça de esportes. Então, as atenções dessa compacta multidão se dividiam entre a rara beleza do magestoso espetáculo que o próprio estádio proporcionava, e o ritmo alegre e festivo da marcha militar dos clubes esportivos, pela pista de atletismo e pelo grama-do próprio dito. Agremiações de toda a espécie tinham comparecido ao batismo da mais bela praça esportiva da América do Sul. A cerimônia prosseguia com imponência, quando desembocou no tunel de entrada, gartosa, luzida, cheia de vida, a turma de futebol do S. Paulo pequena em número, mas vibrante na impressio-

nante emoção que suas camisetas despertavam. O público, num gesto unísono e em pé cheio de entusiasmo, prorrompeu em estrondosa ovação. De todos os clubes que desfilaram, o S. Paulo foi o mais aplaudido. Assim nasceu o título sugestivo que tem poucos anos de vida, mas que nem todos sabem como apareceu. Estava presente Sua Excelência Dr. Getúlio Dornelles Vargas, então Presidente da República.

Meses após, num interessante concurso instituído numa das "Feiras", o São Paulo confirmou, por votos, ser o clube mais querido da cidade.

## O CAMPO DA RUA DA MOÓCA

Com a união que fez com o Estudantes, o São Paulo F. C. passou a ocupar em 1938, o campo da rua da Moóca, julgando, assim, a princípio, ter resolvido

o problema que tanto vinha trabalhando para solucionar. Durante os campeonatos de 38 e 39, com a crescente popularidade do clube, o campo em questão começou a se tornar cada vez mais acanhado para os jogos do S. Paulo F.C. e acabou abandonado, isso porque já estava dando prejuízos financeiros ao clube, devido ao fato de produzir pouca renda. Assim, o São Paulo C. F. deixou o campo da Rua da Moóca, mas logo veio a inauguração do Estádio Municipal e o tricolor passou a ter primazia no seu aluguel. Aí o São Paulo efetuou a maioria dos seus jogos, ocupando o campo do Sírio para os treinos e exercícios.

## QUADROS CAMPEÕES PAULISTA (1931-1957)

### 1931

Nestor (Joãozinho), Clodô e Bartho; Milton, Bino e Fábio (Sasso); Luizinho, Siriri (Armandinho), Fried, Araken e Junquerinha.

### 1943

King, Piolim e Florindo; Zezé, Zazur e Noronha; Luizinho, Sastre, Leonidas, Remo e Pardal.

### 1945

King, Piolim e Virgílio; Bauer, Rui (Zarzur) e Noronha; Luizinho, Sastre, Leonidas, Remo e Teixeira.

### 1946

Gijo, Saverio e Renganeschi; Bauer, Rui e Noronha; Luizinho (Barrios), Sastre (Ieso), Leônidas, Remo e Teixeira.

### 1948

Mário, Savério e Mauro; Bauer, Rui e Noronha; China, Lelé (Ponce de Leon), Leonidas, Remo e Teixeira.

### 1949

Mário, Savério e Mauro; Bauer, Rui e Noronha; Friaça, Ponce de Leon, Leonidas, Remo e Teixeira.

### 1953

Poy, De Sordi e Mauro; Pé de Valsa, Bauer e Alfredo; Maurinho, Gino, Albella, Negri e Teixeira.

### 1957

Poy, De Sordi e Mauro; Dino, Vitor e Riberto; Maurinho, Amauri, Gino, Zizinho e Canhoteiro.

Escritório Técnico

Antonio Cid Perez

Comercial :: Imobiliário :: Desenhos

Rua São Francisco, 42 - 1.º andar - Tel. 2-3586 (Prédio Próprio) - SANTOS

Orgulhosos com a maravilhosa realização do SÃO PAULO FUTEBOL CLUBE na construção do ESTÁDIO "CÍCERO POMPEU DE TOLEDO", deixamos aqui as nossas saudações aos membros de sua diretoria e a todos aqueles que com denodado esforço conseguiram elevar tão alto o renome esportivo do "o mais querido".

# Irmãos Mazzaferro & Cia. Ltda.

FABRICANTES DOS PRODUTOS

## GRILON

Av. Casper Libero, 58 - 11.º andar - sala 1.103

Enderêço Telegráfico: "MAZZAFERRO"

B R A S I L

Via Anchieta - Km. 18 - Telefone 43-1294

SÃO BERNARDO DO CAMPO

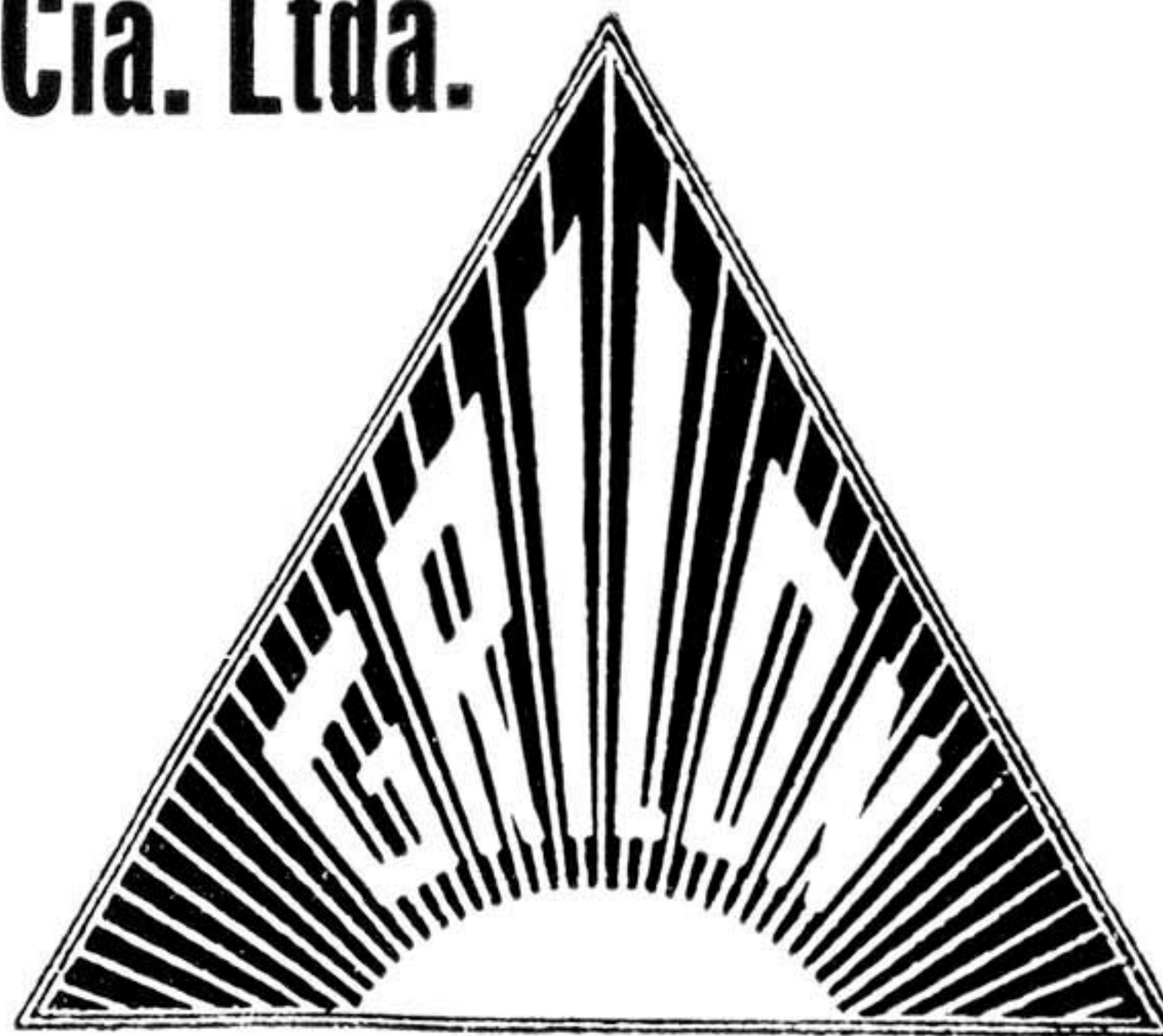

- Granulado "nylon 6" para moldagem
- Cerdas de "nylon" para escovas
- Linhas de "nylon" para pesca
- Varas de "Fiber-Glass" para pesca

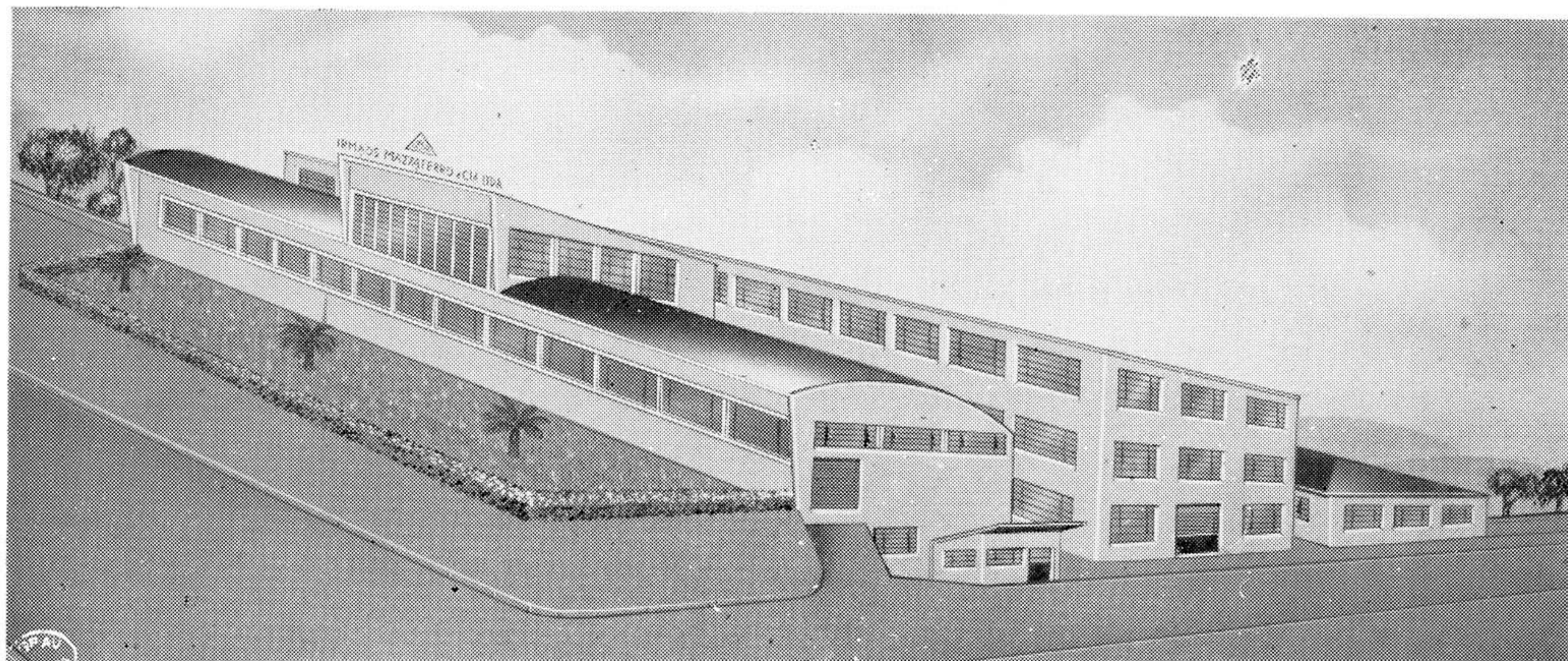

*Nossa homenagem ao São Paulo F. C. pela sua grande realização,  
o majestoso Estádio Cicero Pompeu de Toledo*

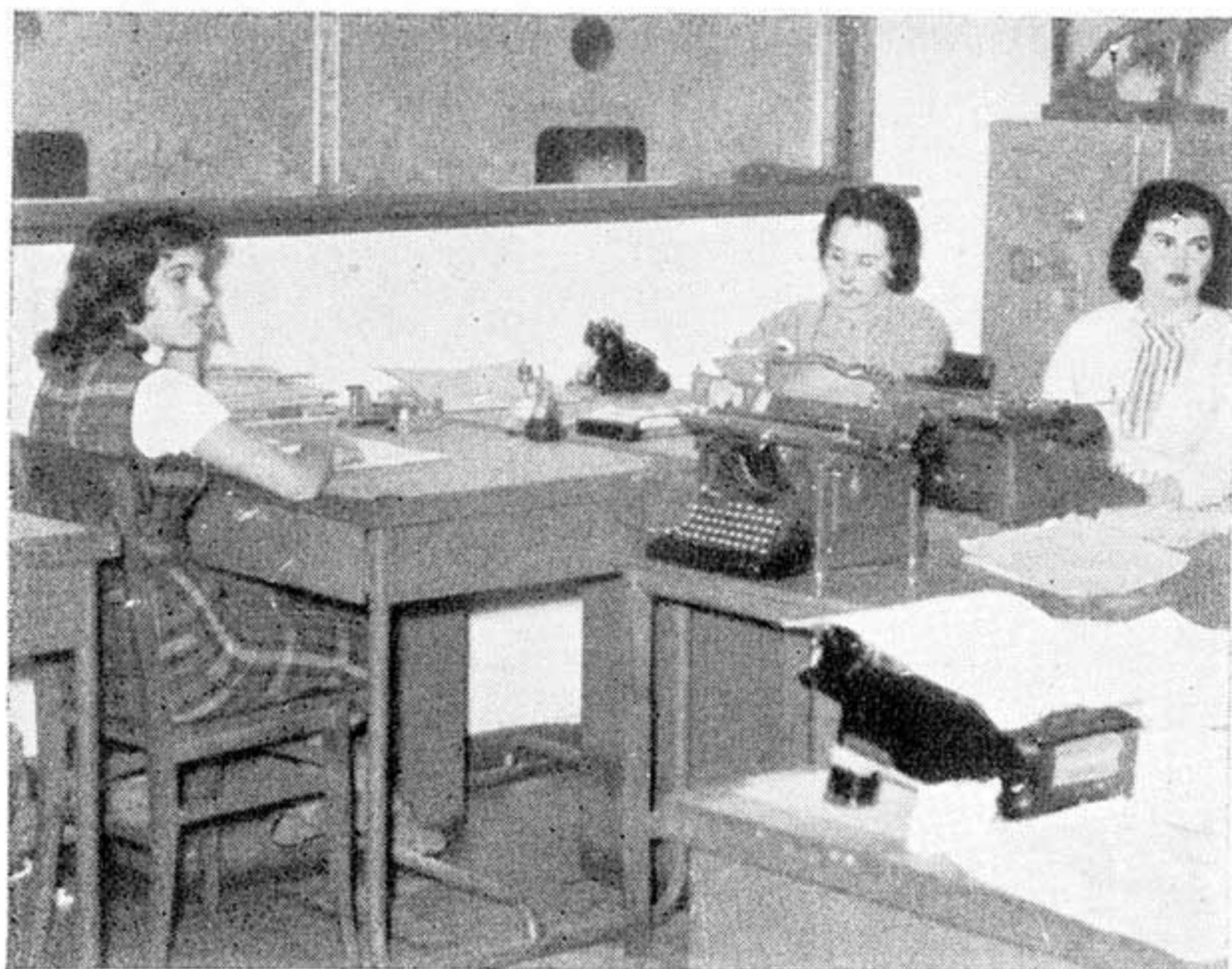

A Senhorita Myrtes dedicada funcionária cercada de suas auxiliares

#### A SECRETARIA TRICOLOR FUNCIONA NO 11.º ANDAR

Foi o Tricolor obrigado a transferir toda a sua engrenagem administrativa para o 11.º pavimento, onde funcionava o bar-restaurant, com seu salão de festas.

O São Paulo não tinha para onde ir e sacrificou tal comodidade, até que lhe seja possível instalar uma sede social em outro lugar, no centro da Cidade, como é desejo da atual Diretoria.

E desceu a Secretaria inteira para o 11.º andar, onde, por milagre de orientação, coube tudo, tudo, ficando até bonito aquele amontoado de seções, numa palpitante paródia de colmeias...

De frente, à entrada, o P.B.X., onde pontifica e, às vezes, "fica pau" a d. Eulália, o ouvido plenipotente do Clube; depois uma saleta de espera, onde o Joaquim lê jornais, enquanto aguarda as ordens "para andar".

O Joaquim Gomes, que vem do São Paulo da Floresta, é um troféu vivo da administração tricolor e tem sempre um assunto interessante para entreter os associados em fila, quando o trabalho é muito no guichet, ou é pouco, mas o Mário Luís está "dormindo no ponto".

Lá dentro, o **fervet opus** da Administração, da mais movimentada Secretaria de clube, em São Paulo. Vinte mil cartas, ofícios e circulares por ano, constituem o enorme volume da correspondência tricolor. Digam-no o repórter e o eficiente colaborador José Pires, responsáveis por tal setor...

## Banco Brasileiro de Descontos S. A.

COLABOROU, DESDE O PRIMEIRO  
MOMENTO, PARA A CONSTRUÇÃO  
DO ESTÁDIO

« CÍCERO POMPEU DE TOLEDO »

*parabéns*

# S.P.F.C.

A inauguração do Estádio do São Paulo F. C. é um acontecimento que nos entusiasma. Nossos parabéns à diretoria do Clube, aos são-paulinos e a tãda a cidade pela sua nova e moderníssima praça de esportes.

Confeitaria e Restaurante  
**FASANO**

Anexa à Secretaria, fica a seção do pessoal, a cargo do contador e "jurisconsulto" Agnelo di Lorenzo.

À frente, encostada ao balcão, está instalada a Caixa, com a operosa d. Mirthes Tautenhaim, o J. B. Camargo. Entre estes, trabalha a d. Isabel, encarregada do Protocolo e da expedição de correspondência.

No centro do salão, a Contabilidade, a seção do chefe, o contador Antenor dos Reis, que tem no Álfio, já afiado no serviço da Ricalco, um eficiente auxiliar.

À direita, a Tesouraria, seção de recibos, sob a direção do "craque" Firmo de Mello, que tem sob seu comando os funcionários Gerson, Wilson e Romildo. O Mário Luís também pertence a esta seção, com o encargo do guichet.

Lá, na ala direita, encostada ao muro dos armários de aço, com duas mesas e uma máquina Remington, trabalha a abelha mestra dos arquivos sociais.

Chama-se Hercília Marques. Catorze anos de clube, a "mexer" naquilo, conhece o quadro social como ninguém.

Na mesma sala encontramos a figura simpática de Moura Cavalcanti, o homem que toma conta da Revista "Tricolor". Funcionário dinâmico e dedicado.

À esquerda da Secretaria se vêem duas portas: uma dá para a sala do sr. Administrador, Dr. Antonio de Rizzo Filho, e que é o pivot de todos os serviços ali executados, só subordinado à orientação dos srs. Diretores. A outra porta leva à Comissão Pró-Estádio, cuja administração está sob as ordens de Mário Naddeo e de sua auxiliar, Olga Maria. Este setor marcha perfeitamente, porque Naddeo foi feito sob medida para orientar coisas complicadas. . .

Ainda, meio camuflado, com início onde tudo parece acabar, lá está o salão da Diretoria, o quartel general do Clube, o cenáculo onde, cada semana, se reúnem os srs. Diretores, para a discussão dos magnos problemas sociais.

Naquele andar que é vasto de verdade, há ainda um enorme galpão, onde ficam as taças e troféus do Clube e uma cozinha de emergência, para o cafèzinho das 15 horas. Neste setor "canta de galo" o Leopoldo, que, aliás, é por demais zeloso de suas prerrogativas de anfitrião.

Uma barbearia também adorna e completa a Secretaria do São Paulo, no 11.º andar, e o fígaro exclusivo e prestante é o Martins, que também "faz a barba" do pessoal d'A Gazeta Esportiva e da outra, a Gazetona.

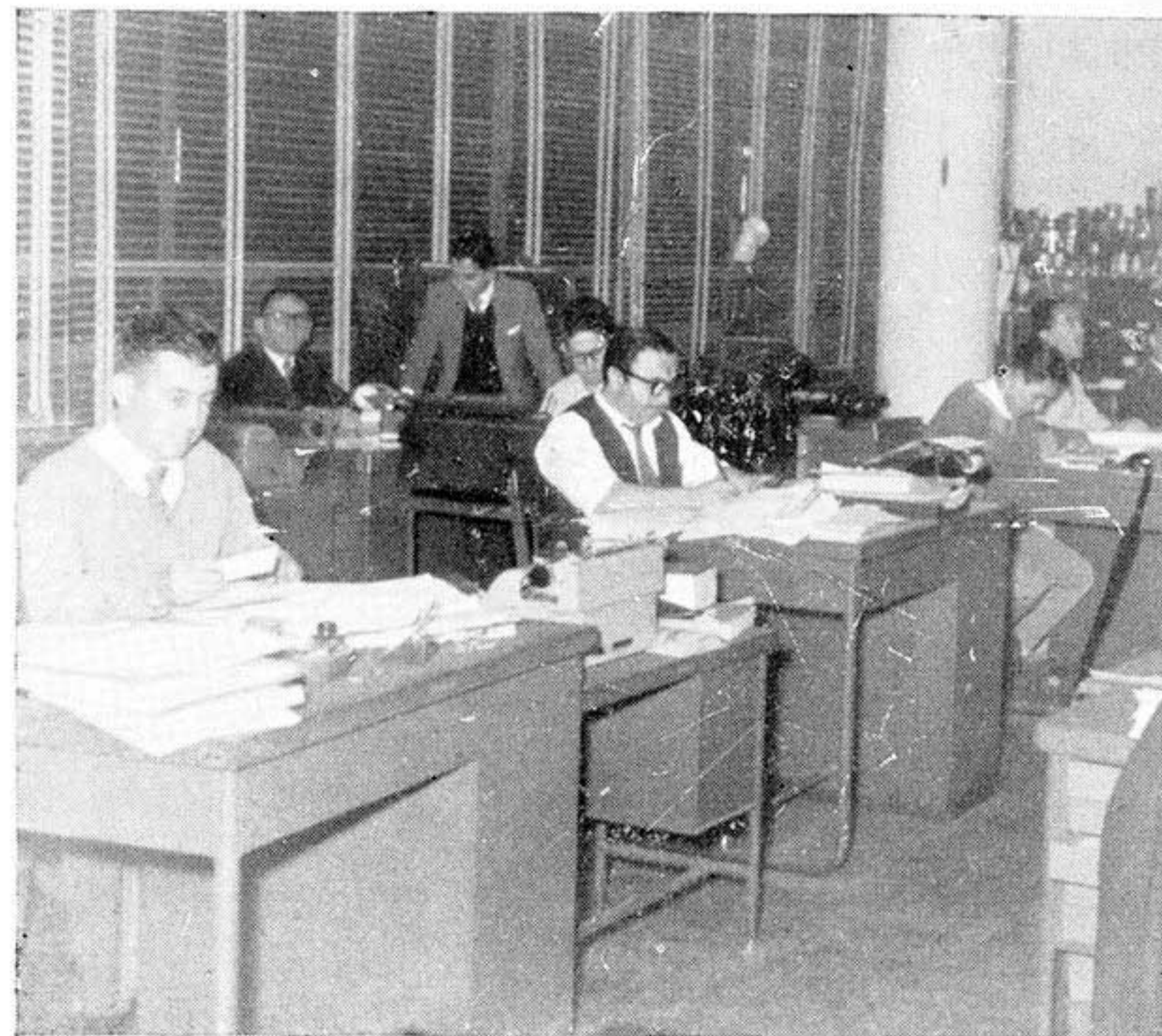

*Aspecto da secretaria, vendo-se alguns dedicados funcionários, como Agnelo Dei Lorenzo, José Camargo e Moura Cavalcanti*

Voltando ao pessoal, não podemos deixar de citar o João Costa, o Lola de 15 anos atrás, médio valoroso. É um funcionário privilegiado, como bem o merece, folgado que só éle. Serve à Administração nos serviços bancários e de ofícios protocolados.

O Colombiano também presta serviços à Secretaria, fazendo igualmente cobrança de recibos.

Temos também, um office-boy. Tem 15 anos e se chama Waldemar.

Vivem ainda, prestando serviços à Administração, como remanescentes do bar extinto, o misto de caixa, garçon, motorista, pintor e carpinteiro, Chiquinho Fontalba, e um outro Francisco, ajudante do primeiro.

E, assim, fica aí este registro, *ad perpetuum rei memoriam*, do que é o 11.º andar do edifício Andradas, Secretaria do São Paulo Futebol Clube.

FÁBRICA DE PRENDEDORES PARA ROUPA E CANALETAS PARA AUTÓMOVEIS

MARCA "JACARÉ"

Sergio Fuser

Rua Miguel Teles Junior, 214

Fone: 356707

SÃO PAULO

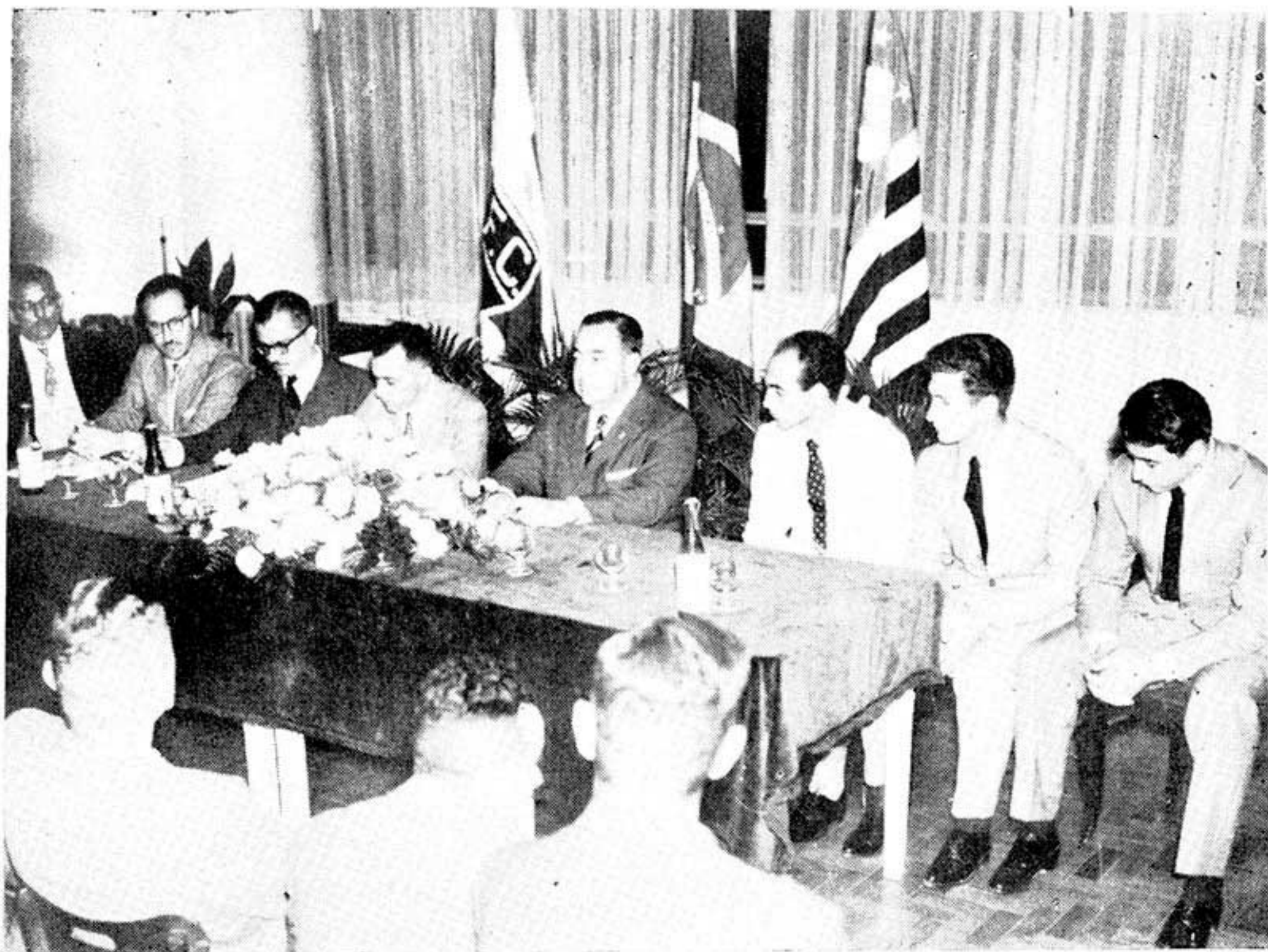

*Um aspecto da homenagem do São Paulo F. C. aos seus campeões do mundo*

o o o

### O CLUBE O "FRONT" INTERNO E EXTERNO...

Na batalha dos "goals", como na guerra, um clube precisa de dois "fronts", o externo e o interno. Ambos necessitam fazer os mesmos sacrifícios e conjugar os esforços para ser atingida a vitória. No futebol, nas batalhas do campeonato, existem clubes que se falha um dos dois "fronts", falha tudo...

O São Paulo F. C., pelas suas características, pela sua índole, é um desses clubes. Ou tem que ser tudo, sólido, um só bloco, ou nada faz... Em 1941, ao começar vida nova, o tricolor teve sólidas e aguerridas a vanguarda e a retaguarda. Talvez, a princípio, os seus dirigentes cuidaram mais da situação "doméstica", porque, com sua alta missão, sabiam que sem a harmonia em família o clube não poderia fazer grandes coisas... O trabalho não foi fácil, mas os resultados obtidos foram além das previsões. A força moral e espiritual, a fé bem cultivada, "empurraram" o quadro para chegar até à vice-liderança. O onze do São Paulo F. C. conseguiu assim, mais do que o seu possível... Porque, vamos e venhamos, o quadro tricolor na balança da técnica, na perfeição de estilo, não se completou para ser um perfeito vice-

campeão. Mas, eis o seu segredo. Não se atinge num campeonato o melhor posto, se não se conjugam múltiplos fatores de ordem várias. Neste particular, se o São Paulo, em 1941, não convenceu muito pelas suas "performances" técnicas, jogou na balança valores... invisíveis que os outros não contaram. O seu "front" interno aqui entra com o seu jôgo para ajudar o "front" externo. Entende-se, assim, pois, o São Paulo atual, no seu esforço, no seu progresso, no seu impulso, no seu espírito, no seu todo: o clube e o quadro; o adepto e o jogador; o dirigente e a popularidade; o treinador e o conselheiro; a força moral e a força técnica: o "front" externo e o "front" interno em suma!

Curioso êsse clube na sua metamorfose entre a vida da Floresta e do atual clube "mais querido da cidade".

Antigamente não tinha nem "front" interno e tampouco externo, eis porque possuindo o maior "esquadrão" do Brasil em 1934/34, não atingiu nenhum dos três títulos que disputou (incluindo-se o interestadual).

Por que?

Porque ao seu quadro — um monumento de "ases" e de ídolos — faltava-lhe "espírito de equipe", força espiritual da coletividade.

Era como um grande exército sem força moral em suas fileiras e sem organização na retaguarda...

## Máquinas Piratininga S/A.

congratula-se com o São Paulo Futebol Clube pela inauguração do Estádio "Cícero Pompeu de Toledo", e aproveitam o ensejo para cumprimentar os esportistas desta grande terra bandeirante.

Clicheria **Unida** LTDA.  
IRMÃOS MORENO

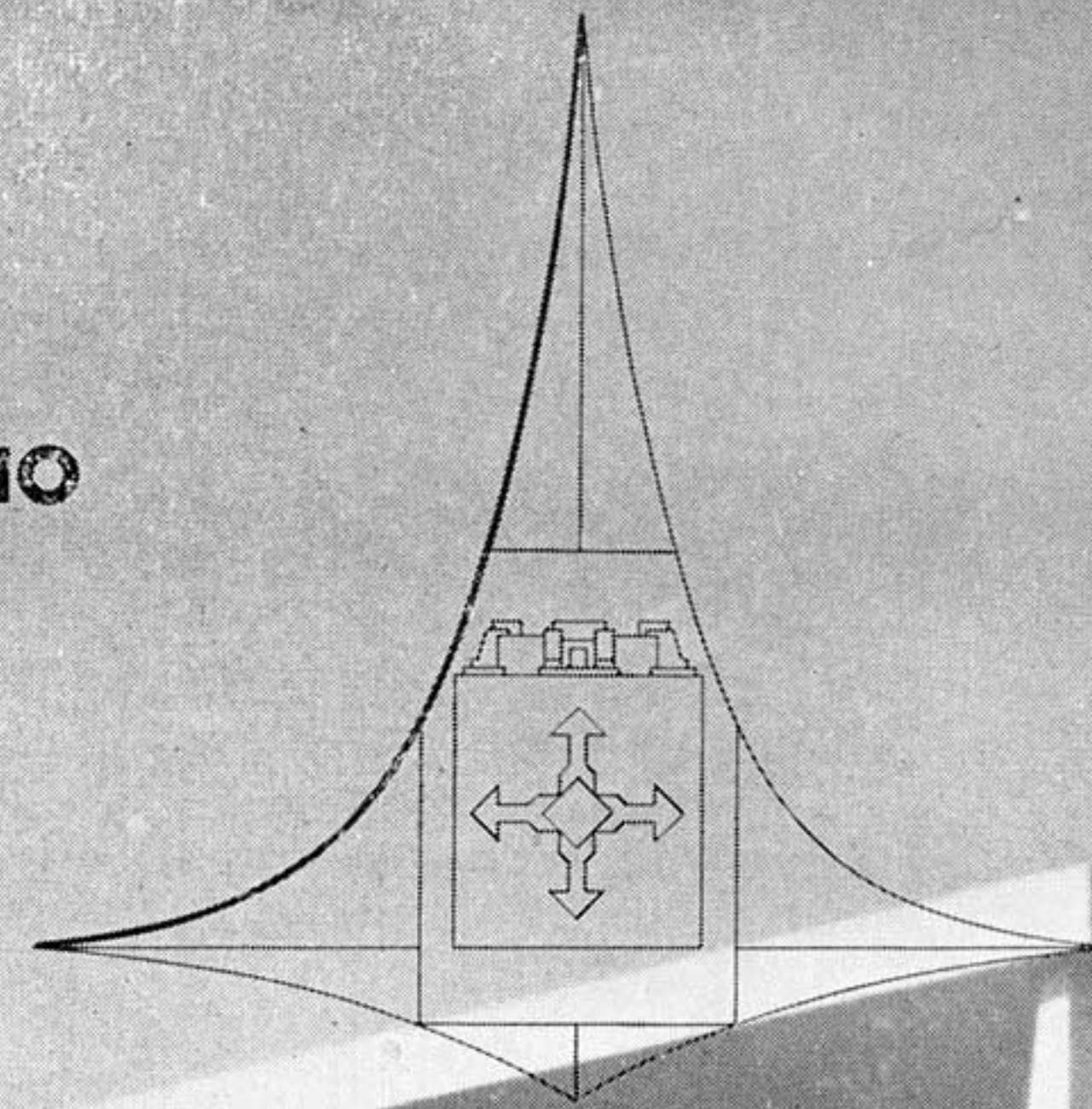

SÍMBOLOS QUE DIZEM A  
PUJANÇA, A FORÇA DA VONTADE  
A ARTE E A TÉCNICA E PROGRESSO



Comercial

Futebol

Clube



*congratula-se com o SÃO PAULO FUTEBOL CLUBE pela inauguração do Estádio "Cícero Pompeu de Toledo"*

Sómente em 1931, aquele patrimônio do futebol brasileiro, que foi Rubens Sales, abandonou sua já longa solidão futebolística para ressurgir no cenário esportivo de São Paulo e, como antigamente levava o Paulistano à vitória na qualidade de capitão, levou o tricolor ao máximo triunfo, na qualidade de treinador! Nunca um técnico fez tanto com a sua obra para um clube! Aquele sim mereceria o título de "professor de futebol".

Foi a única vez. O São Paulo da Floresta, que já é chorado muito pelos incorrigíveis saudosistas, salvo, pois, em 31, foi o clube sem "front" interno e externo. Tinha péssimo temperamento, era guiado pelos preconceitos, pela má camaradagem; tinha orgulho, mas não tinha fé. Conhecia todos os segredos da vitória, mas não os usava...

A sua massa associativa não se conhecia, não frequentava (não a deixavam frequentar...) a sede. O clube, pelos estatutos, era propriedade particular de 120 conselheiros.

Muito mais pena, no entanto, fazia a "torcida" do São Paulo da Floresta, que com um "esquadrão" monumental como aquele dos Hercules, Valdemar, Luizinho, Araken, Jurandir, etc., via no fim do ano, o título de campeão ir à casa dos outros...

Hoje, o São Paulo F. C., mercê da nova mentalidade que se operou no seio da coletividade, é um clube com todas as boas virtudes, livre dos maus temperamentos, de preconceitos e de saudosismo pernicioso. Despiu-se do inútil véu da

fidalgua, acabou com o "chôro" e rompeu com o passado que não interessa. O São Paulo da Floresta, enfêrmo de espírito "amador" da "época pura", vivia olhando para trás e encarando o presente com pessimismo e prevenção... O São Paulo F. C. de 1960, lutou e luta com coragem, é uma expressão da atualidade. Encara e vence tudo com fé. Olha firme para a frente, para o futuro que lhe pertence! Sim, o espírito de sacrifício o tornou grande ao renascer do nada. Fez-se por si só. Existe agora uma verdadeira família são-paulina. Os dirigentes sabem cultivar o amor na massa associativa, pelo seu clube. Os jogadores querem bem à "torcida" e esta não perde ocasião para confraternizar com os "ases".

É que os "fronts" externo e interno operaram juntos para êsse grande objetivo. Enquanto os técnicos cuidaram dos jogadores, os dirigentes cuidaram dos associados e a diretoria tomava iniciativas úteis. Os associados obedeciam e entusiasmavam-se ao mesmo tempo, tanto pela partida no domingo, como pela reunião social, o jôgo e o espírito, os resultados e a popularidade, a fé e a dedicação construíram o Morumbí! O "front" externo e o "front" interno lutaram e venceram juntos! O prêmio alcançado foi de ambos! O São



*Homenagem ao Presidente sampaulino, realizada no Jardim de Inverno Fasano no início de 1960.*

Paulo F. C. é o clube que divide suas honras entre todos, porque todos sabem colaborar para seus feitos; o jogador, o técnico, o dirigente, o torcedor! Seu progresso não teve vida somente no gramado, começou nas reuniões de sua "torcida", na operosidade dos seus dirigentes, no trabalho fecundo de seus idealistas! Onde encontrarmos um são-paulino, teremos diante de nós um artífice da vitória e do progresso do seu Clube!

Este é o São Paulo F. C. atual!

**UM LEGITIMO ORGULHO DA INDUSTRIA NACIONAL**



para  
FUTEBOL  
VOLEI  
BASQUETE  
FUT. DE  
SALÃO

oficializadas  
pela  
Federação  
Paulista de  
Futebol

Um produto da  
**FÁBRICA  
DE BOLAS  
PATENTE**

Estr. Velha de São Miguel, 278-A

Tel.: 9-0323



RUA 24 DE MAIO, 207 - 7.º andar - conj. 72 - Fones: 35-7385 e 33-6634  
SÃO PAULO

PROJETORES — FILMADORES — MÁQUINAS FOTOGRAFICAS  
GRAVADORES — OBJETIVAS — TELAS — ACCESSÓRIOS  
GRANDE SORTIMENTO DE LAMPADAS  
PROJEÇÃO - STUDIO - FILMAGEM

e

TELEVISÃO

FILMES CINE  
VIRGENS  
8 mms. - 16 mms. 35 m/ms.  
PRETO E BRANCO E  
EM CORES



FILMES FOTO  
127 - 120/620  
35 m/ms.  
PRETO E BRANCO E  
EM CORES

LAMPADAS - Excitadoras - Fotocelulas - Valvulas - Neon - Piloto

PEÇAS PARA PROJETORES E GRAVADORES DE FITA

O maior estoque de peças especializadas do Brasil  
Nós temos a peça ou acessórios para o aparelho

CONSULTE-NOS

Executores das Obras do Estádio do São Paulo Futebol Clube



ENGENHARIA — INDÚSTRIA — COMÉRCIO

ESTUDOS, PROJETOS, EXECUÇÃO E ADMINISTRAÇÃO  
DE OBRAS DE ENGENHARIA CIVIL — HIDRAULICA  
E SANITÁRIA — INSTALAÇÕES DOMICILIARES DE  
ELETRICIDADE E HIDRAULICA — MONTAGENS —  
MECÂNICAS.

MATRIZ:

Rua Conselheiro Crispiniano, 398 — 3.º e 4.º andar — Conjunto, 301 e 401

Telefones: 37-4131 e 32-1489

SÃO PAULO

FILIAIS — BRASÍLIA — CURITIBA — GOIANIA — RIO DE JANEIRO



## COMO SE REALIZOU A ESTRÉIA DO NOVO TRICOLOR

•••

O primeiro jogo do São Paulo, no dia 25 de fevereiro, teve o seu desenrolar cheio de obstáculos, opostos por aqueles que não queriam o reaparecimento do glorioso Esquadrão de Aço, pois este reaparecimento viria provar a incompetência dos mesmos em lutar por um ideal, em enfrentar uma situação que para nós que lutávamos por esse mesmo ideal, não se apresentou como problema irresolúvel ou incolúvel. O jogo já estava programado e grande propaganda feita pela imprensa quando no dia 24 já quase noite, tivemos conhecimento de que não poderia ser levado a efeito por certas exigências do poder público. Já começava a se manifestar a campanha contra. Passamos a noite de 24 para 25, correndo endereços que nos foram dados na Zona de Santo Amaro, sempre de automóvel a procura do então responsável por essas autorizações, pessoa que não nos foi possível encontrar. Logo cedo, dia 25, realizou-se uma parada militar na Av. Paulista em comemoração à data da fundação de São Paulo, dirigimo-nos para lá, ainda sem dormir pois tínhamos passado a noite lutando e conseguindo o então Tte. Porfírio subir no palanque falou com o Dr. Armando de Salles Oliveira explicando o nosso caso que foi ouvido com toda atenção e que voltando-se para o Dr. Cantídio Campos, Secretário da Educação, disse: **Faço gosto que o São Paulo realize hoje o seu primeiro jogo...** Foi então que o Dr. Cantídio tirando do bolso um bloco de receituário, deu ordem nesse sentido dirigindo ao responsável por esse setor (infelizmente não me lembro o nome) que fomos encontrar na piscina do Paulistano de roupão de banho e que nos deu a autorização no balcão de uma venda existente nas proximidades da Sede daquele Clube e para onde tínhamos nos dirigido à procura de papel e tinta. Mas não cessou aí a interferência dos que não queriam o reaparecimento do São Paulo. Na hora em que o público começou a se movimentar em direção ao campo do Palestra Itália, interromperam o movimento dos bondes para aquele destino, interrupção que foi suspensa depois da hora de principiar o jogo, quando estávamos providenciando colocação de taxis gratuitos, isto é, por nossa conta, na praça do Correio, para transporte dos que queriam presenciar o primeiro jogo do São Paulo. Não havia onibus nesse tempo.

Para historiar o reaparecimento do São Paulo, necessitaríamos de muito tempo para trazermos ao conhecimento fatos que se passaram e que são inúmeros. Abordei com estas considerações apenas fatos já constantes do estudo inicial.

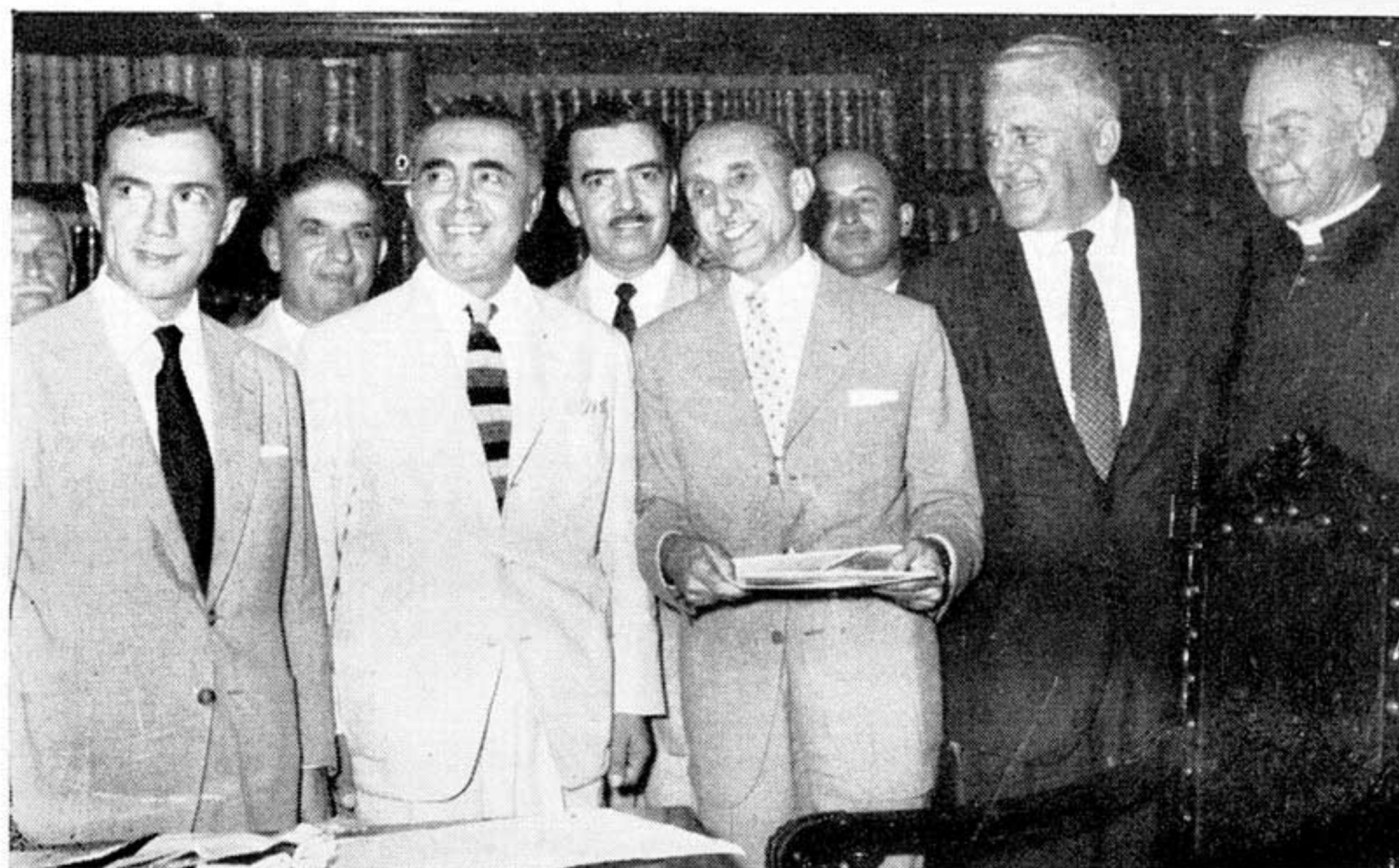

A Diretoria do São Paulo no Palácio dos Campos Elysios em visita ao Governador Carvalho Pinto, vendo-se o General Porfírio da Paz, vice-governador, Dep. Chiquito Franco, Sr. Laudo Natel e Monsenhor Francisco Bastos

Homenageando o «São Paulo Futebol Clube»

MINERVA S/A — Contabilidade e Assuntos Fiscais

DESPACHANTES

OFICIAIS

CONTADORES



C. R. C. Sp. 201

AUDITORES

ADVOGADOS

Capital Integralizado: Cr\$ 9.000.000,00

Fundada em 1936

•••

ENDEREÇO TELEGRÁFICO: "MINERVA"

Rua Boa Vista, 314 - 3º andar — São Paulo

Fones - Rêde Interna: 35-1156 - 25 Ramais

peço  
a  
palavra

para apresentar o

# JAQUETÃO

# CARAVELLE



"As modernas conquistas da

Ciência dirigem o

pensamento do homem para o

Infinito. Esta atitude

moderna da Humanidade

influiu em cheio na

MODA MASCULINA.

CALÇA mais estreita

e sem bainha.

JAQUETÃO mais curto.

mais justo e de

peito mais aberto

A Linha CARAVELLE

é a soma de toda

essa tendência atual

em devolver ao homem

a sua figura

mais alta.

mais esbelta

e mais forte".

## EM ESTILO JOVIAL E MODERNO

- \* Gola Estreita, mais longa e arredondada
- \* Mangas embutidas e mais estreitas
- \* Ombros naturais sem enchimento
- \* Aberturas laterais, na parte de trás
- \* Calças sem bainha

Jaquetão Caravelle em Mes-  
cla, Príncipe de Gales, Ca-  
stora Escandada e Fantasia  
Todos os tamanhos

BASTA SER UM RAPAZ DIREITO  
PARA TERCÉDITO NA

# A Exposição

PATRIARCA • SÃO BENTO  
BRÁS • BELEM • LAPA • PENHA  
SANTO AMARO • SANTO ANDRÉ

*CARAVELLE - a roupa jovial, de máxima elegância, gostosa de vestir!*



*Sessão solene do Conselho Deliberativo Tricolor*

**A MAIS BELA VITÓRIA DO S. PAULO F. C.,  
DA FLORESTA, NO CAMPEONATO PAULISTA**

Foi no ano de 1931 que o São Paulo F. C., da Floresta, se tornou campeão paulista. Para conseguir essa máxima vitória, obteve um memorável triunfo sobre o Palestra, por 4 a 0! Foi a mais luminosa vitória do São Paulo F. C. e está guardada no coração de todos os são-paulinos.

Vamos transcrever os comentários daquele memorável encontro, publicados na "Gazeta Esportiva", crônica da autoria de 'Olympicus':

"O magistral triunfo que o São Paulo colheu ontem, para fazer com que três clubes iguallassem agora a primeira colocação, não é daqueles que necessitem muitas palavras para defini-lo.

Nem muito tempo e nem muitas palavras se devem perder em dizer que a contagem seríssima que sofreu ontem o Palestra, na Floresta, cheia de público como nunca esteve em sua vida, é expressiva e perfeitamente merecida. Foi um

jôgo daqueles em que o vencido nada salvou e o triunfador não venceu apenas: extra venceu!

Houve, pois, um quadro que brilhou em toda a linha e outro que naufragou. E êste foi justamente o Palestra, em dia irreconhecível, pois, não revelou qualquer vestígio de sua classe, de sua fama...

O São Paulo não podia ter vencido melhor. Foi bem superior em tudo e por tudo durante os oitenta minutos da emocionante partida. Jamais se fêz alcançar pelo adversário.

Ontem foi dia do São Paulo. Conseguiu uma vitória de gala, que, levando-se em conta a atuação dos dois, foi fácil a ponto de surpreender não somente os vencidos, como também os próprios vencedores.

Ninguém, de fato, esperava que os tricolores fossem dispor assim dos adversário. Iniciado o prélio, o São Paulo logo "laçou" a vitória.

## QUARTZOLIT

Em tôdas as côres para fachadas e interiores, inclusive no acabamento travertino.

## REBOQUIT

Rebôco fino — Não precisa adicionar cal.

### MARCAS QUE APRESENTAM A MELHOR QUALIDADE

Fabricantes:

**QUARTZOLIT S. A.**

Rua Líbero Badaró, 93 - 10.º and. - conj. 101

Fone: 34-8964 - S. Paulo



ACADEMIA DE JUDÔ E DEFESA PESSOAL

"ONO"

**ACADEMIA:**

EDIFÍCIO MARTINELLI  
25º Andar — Sala 2.503  
FONES: 33-9777 e 32-6583

**Yassuiti Ono**

**RESIDÊNCIA E ACADEMIA:**

RUA PAGEÛ, 66 - VILA MARIANA  
3.a travessa da Rua Caramurú  
FONE: 70-7623

Segundos depois e já o estupendo Armadinho, o avante n.º 1 da tarde, esteve a pique de abrir a contagem. O quadro atirou-se muito à luta. Em menos de doze minutos, pôs-se em vantagem numérica; em menos de 20, estava com as redes da pugna em suas mãos. Não podia perder mais o tricolor e não perdeu.

No lado vencedor na ofensiva, o artífice da vitória foi Armadinho, o animador da turma.

O "onze" fez valer seu estado superior; moral, que foi inquebrantável, além de se apresentar em melhores condições físicas e de preparo. Em todas as linhas foi magnífico, quer na vanguarda, na intermediária, ou na defesa".

Os dois quadros jogaram assim:

SÃO PAULO: — Joãozinho; Clodô e Bartô — Milton, Bino e Fábio — Luizinho — Armandinho — Fried — Araken e Junqueira.

PALESTRA: Nascimento; Volponi e Junqueira — Loschiavo — Goliardo e Cambon — Aldo — Heitor — Romeu — Lara e Osses.

Juiz — Virgilio Fedrighi.

Os "goals" foram feitos na seguinte ordem: 1.º tempo: Armadinho e Araken. 2.º tempo: Armadinho e Armandinho.

## Colégio Anglo-Latino

Ao ensejo da inauguração do Estádio "Cícero Pompeu de Toledo", o Colégio Anglo Latino saúda o São Paulo Futebol Clube pela concretização dessa magnífica obra plantada no Morumbí, na capital de S. Paulo.

Rua Muniz de Souza, 1051

Tel.: 31-0328

*Congratulamo-nos com os desportistas de São Paulo pela inauguração do majestoso Estádio "Cícero Pompeu de Toledo"*

## Almeida Land S. A.

COMÉRCIO E IMPORTAÇÃO

**MATRIZ:** AV. DA LUZ, N.º 770  
Rua Florêncio de Abreu, 663  
— SÃO PAULO —

**FILIAL:** R. Bernardino de Campos, 48  
— STO. ANDRÉ —

ENDEREÇO TELEGRÁFICO:  
"LANDAL"  
CAIXA POSTAL, 233

FONES:

Vendas: 32-1622 — 32-1625 — 36-6686 — 36-7768  
Compras: 34-3876 — Diretoria: 32-1722  
Importação: 33-3026 - Caixa, Contabilidade: 32-1611

## Fábrica de Chuteiras "ZANETTI" LTDA.



Saúda o S. P. F. C. pela  
inauguração  
Estádio

Dr. "Cícero Pompeu de Toledo"

**CHUTEIRAS «ZANETTI» NAS  
MELHORES CASAS DO RAMO.**

•••

RUA PEDRO VICENTE, 225

SÃO PAULO

(P. Pequena)

## VISITA AO TUMULO DE CICERO POMPEU DE TOLEDO

No dia do aniversário do São Paulo F. C., 25 de janeiro último, o mausoléu do saudoso e inesquecível Cícero, recebeu uma visita do Clube, por quem tanto se sacrificou o grande ex-Presidente de Honra.

Compareceram o Presidente Laudo Natel, o Diretor do Departamento de Futebol, sr. Manoel Raymundo, o diretor Homero Bellintani, Macedo Soares Júnior, Diretor dos Esportes Amadores, Luís de Campos Aranha, Diretor do Departamento do Interior e vários outros.

Assim, não se pode apagar, jamais, da vida tricolor, a figura exemplar de Cícero Pompéu de Toledo, tanto pelos benefícios que proporcionou à agremiação, como pelo imorreduro exemplo de esportividade que continuará edificando as novas gerações de dirigentes.



*Homenagem da Associação Beneficente dos Funcionários do São Paulo F. C. aos campeões do Mundo. O Dr. Antonio Rizzo saudando os homenageados*



*Aspecto das últimas eleições do São Paulo F. C.*

HOMENAGEM DE

# Bar Lanches A. P. I.

Propriedade do Desportista

Francisco Martinho

\*\*\*

AO SÃO PAULO FUTEBOL CLUBE,  
PELA CONCRETIZAÇÃO DO ESTÁDIO

“CÍCERO POMPEU DE TOLEDO”

Rua Álvares Machado, 26

— SÃO PAULO —

**PLÁSLUMI** *Indústria e Comércio Limitada*

LUMINOSOS  
ILUMINAÇÃO

*saúda o São Paulo F.C. na  
Inauguração do Estádio*

*"Cícero Pompeu de Toledo"*



*Éscr. r. Theodoro Sampaio 1324 - tel 8-4678*

*Fábr. r. Arruda Alvim 89 S. Paulo*

# Os Jogos Internacionais do São Paulo Futebol Clube

1930 — Norte-Americanos .....	5 a 3
1935 — River Plate .....	2 a 1
1938 — Libertad .....	3 a 2
1941 — Ginasia y Esgrima .....	5 a 2
1942 — Libertad .....	1 a 2
1944 — Nacional .....	1 a 3
1944 — Penarol .....	0 a 5
1945 — Libertad .....	1 a 1
1945 — Olimpia .....	2 a 6
1945 — Cerro Porteño .....	1 a 0
1945 — Chalaco .....	1 a 1
1945 — Municipal .....	1 a 1
1945 — Universitário .....	5 a 1
1945 — Combinado do Perú .....	2 a 3
1945 — Libertad .....	4 a 5
1945 — Rosario Central .....	2 a 2
1946 — Libertad .....	3 a 2
1946 — Libertad (Aspirantes) .....	5 a 2
1946 — River Plate .....	1 a 2

## A. A. Ponte Preta

Aos irmãos em ideais esportivos, o nosso  
sincero Hurrah! pela inauguração do  
Estádio "CÍCERO POMPEU DE TOLEDO"

A. A. PONTE PRETA

## Marcel Modas

A Loja feminina da Cidade

Apresenta

\* GRAÇA

\* BELEZA

\* ELEGANCIA

COM SUAS EXCLUSIVAS CRIAÇÕES DE  
MODELOS PARA A MODA FEMININA  
4 ANDARES PARA A SUA REQUINTADA  
— ESCOLHA E BOM GÓSTO —

E LEMBRE-SE! "SEU" MESQUITA AGORA  
NA MARCEL DÁ CRÉDITO AO SEU CRÉDITO

DIREITA, 144

SÃO PAULO

1947 — Boca Juniors .....	0 a 1
1947 — Sol de América .....	1 a 1
1947 — Miramar .....	6 a 1
1948 — River Plate .....	2 a 2
1948 — Boca Juniors .....	0 a 1
1948 — Southampton .....	4 a 2
1948 — Torino .....	2 a 2
1949 — Arsenal .....	1 a 0
1949 — Rapid .....	2 a 4
1949 — Malmoe .....	6 a 0
1951 — Genova .....	1 a 1
1951 — Anderlech .....	1 a 2
1951 — Liege .....	3 a 0
1951 — Sarrebruck .....	3 a 0
1951 — Holandeses .....	3 a 1
1951 — Rot Weiss .....	1 a 5
1951 — Nuremberg .....	1 a 0
1951 — Munich .....	4 a 3
1951 — Ástria .....	2 a 1
1951 — Racing .....	3 a 2
1951 — Lazio .....	0 a 0
1951 — K. B. .....	3 a 1
1951 — Sporting .....	4 a 1
1951 — Belenense .....	4 a 2
1951 — Arsenal .....	0 a 1
1951 — Portsmouth .....	1 a 1

1951 — Atlanta .....	0 a 1
1952 — Cali .....	1 a 1
1953 — Racing .....	0 a 2
1953 — Olimpia .....	4 a 1
1954 — Sporting .....	4 a 1
1955 — América (México) .....	0 a 0
1955 — Guadalajara .....	4 a 0
1955 — Toluca .....	0 a 1
1955 — Nexaca .....	1 a 1
1955 — Zacatepec .....	1 a 1
1955 — León .....	4 a 1
1955 — Nexaca .....	4 a 1
1955 — Nacional (Colômbia) .....	2 a 2
1955 — Independiente .....	1 a 1
1955 — Nacional .....	3 a 0
1955 — Boca de Cali .....	2 a 0
1955 — Milionários .....	2 a 2
1955 — Benfica .....	0 a 0
1955 — La Salle (Caracas) .....	1 a 4
1955 — Valencia .....	2 a 0
1955 — Benfica .....	4 a 2
1955 — La Salle .....	3 a 1
1955 — Valencia .....	1 a 1
1956 — Boca Juniors .....	4 a 0
1956 — Nacional (Uruguai) .....	3 a 4
1956 — New's Old Boys .....	0 a 1
1956 — Nacional (Uruguai) .....	1 a 0
1956 — Porto .....	2 a 0
1957 — Sevilha .....	2 a 2
1957 — Lazio .....	1 a 0
1958 — Audax (Chile) .....	4 a 1
1959 — Alianza .....	4 a 1
1959 — Cristal .....	4 a 2
1959 — Municipal .....	0 a 0
1959 — Alianza .....	2 a 1
1959 — Milionario .....	2 a 2
1959 — Desportivo .....	0 a 1
1959 — Independiente .....	5 a 1
1959 — Nacional .....	5 a 0
1959 — América .....	2 a 0
1959 — Espanha .....	1 a 2
1959 — Barcelona (Equador) .....	4 a 1

# DOCE CONFIANÇA S/A.

IND. E COM.

\*\*\*

RUA ALEXANDRINO PEDROSO, 247

— FONES: 9-5013 e 9-5911 —

— S Ã O P A U L O —

1959 — Universitário .....	2 a 2
1960 — América (Colômbia) .....	2 a 2
1960 — Huracan .....	1 a 0
1960 — Desportivo .....	4 a 1
1960 — Nacional .....	4 a 0
1960 — Huracan .....	0 a 2
1960 — Independiente .....	1 a 2
1960 — Guadalajara .....	0 a 0
1960 — Atlas .....	0 a 0
1960 — San Lorenzo .....	2 a 2
1960 — León .....	3 a 2
1960 — Oro .....	4 a 0
1960 — Tampico .....	3 a 1
1960 — Boca Juniors .....	2 a 5
1960 — Sporting .....	1 a 0
1960 — Nacional (Paraguai) .....	3 a 0

OBS.: Na Europa o São Paulo formou combinado com o Bangú.

RESUMO: 103 partidas — 53 vitórias do São Paulo  
24 derrotas  
26 empates.

## Loja Marchetti

RELÓGIOS - JÓIAS - ÓPTICA



LOJA MARCHETTI saúda o advento do Estádio

“Cícero Pompeu de Toledo”.

Salve São Paulo Futebol Clube!

PRAÇA CLOVIS BEVILACQUA, 132 — FONES, 37-7584 - 35-9368



# Odontopan

ARTIGOS DENTÁRIOS

\* \* \*

Grassmann, Espindola & Cia. Ltda.

\* \* \*

AV. IPIRANGA, 1258 e 1262

TELEFONES:

\* 33-2905

\* 35-1844

\* 35-0219



MARIO NADDEU, eficiente administrador do Estádio "Cicero Pompeu de Toledo"

Um fator preponderante do sucesso da obra do estádio, foi inegavelmente, também, o empenho e dedicação de seus mais diversos funcionários, setor em que sempre se destacou o nome de Mário Naddeu, administrador da obra desde os seus primórdios e colaborador direto de Laudo Natel.

Na difícil missão de organizar a venda e distribuição de cadeiras cativas, desempenhou um papel preponderante comandando pessoalmente essa promoção que obteve o mais absoluto êxito.

Sempre  
presente  
aos grandes  
acontecimentos...

VASTO PLASTIC  
rende sua homenagem ao

SÃO PAULO F.C.



Vastoplastic

R. Sen. Feijó, 115 - Sobreloja - Fone: 33-2302

SÃO PAULO

**AQUÍ, DEIXAMOS NOSSOS SINCEROS AGRADECIMENTOS A TODOS QUE, EMBUIDOS DO MAIS ALTO ESPÍRITO DE SOLIDARIEDADE, COOPERARAM DECISIVAMENTE, PARA QUE ESTA OBRA ÚNICA NO GÊNERO VIESSE À LUZ PARA ESCLARECER COM DETALHES, O ESFORÇO GIGANTESCO DE HOMENS DE FÉ INQUEBRANTÁVEL, DE PROPÓSITOS FIRMES DE CHEGAREM ÀS SUAS METAS, COMO CHEGARAM OS SÃO PAULINOS DESDE SEUS PRIMEIROS PASSOS DA PRAÇA CARLOS GOMES, ATÉ O "COLOSSO" DO MORUMBI. FICA AQUÍ, POIS, MAIS UMA VEZ NOSSOS SINCEROS AGRADECIMENTOS AOS DIRETORES E FUNCIONÁRIOS DO SÃO PAULO FUTEBOL CLUBE, AMIGOS E CAROS CLIENTES.**

## OS EDITORES

### PROFISSIONAIS DO ESTADO DE S. PAULO SINDICATO DOS JORNALISTAS FUNDAÇÃO CASPER LIBERO

Celso Gonçalves de Oliveira  
Cantina Don Cicillo  
Maiharia Santa Izabel Ltda.  
Tipografia Carvalho Ltda.  
Auto Americano Importadora S/A  
A. Saggese & Cia. Ltda.  
Casa dos Três Irmãos  
"CINABA" - Comércio, Indústria e Navegação  
Bandeirante S/A  
Auto Quero Quero Ltda.  
Cia. Importadora e Exportadora Santa Rosa  
"CIN" - Companhia de Incrementos e Negócios  
(Companhia Comercial Brasileira)  
Cia. Técnica e Comercial de Eletricidade  
"ELETRICAL"  
Fábrica de Artigos para Esportes Maracanã Ltda.  
Júlio Pasquini  
Vastoplástico  
Sonnervig S/A - Comércio e Indústria  
Mário Alves da Silva  
Restaurante Atlântico  
Companhia Antártica Paulista  
São Paulo Alpargatas S/A  
Bolas Olímpica  
Clicheria Unidas Ltda.  
Saturnia S/A - Acumuladores Elétricos  
Fábrica de Papel Santa Therezinha S/A  
Indústria e Comércio de Madeiras J. Dip S/A  
Couros Ofco Ltda.  
Engenharia de Fundações S/A  
Tecidos A. Ribeiro S/A  
Cartório do Sexto Tabelião  
Benacchio & Ca. Ltda.  
Cia. T. Janér - Comércio e Indústria  
Banco Brasileiro de Descontos S/A  
Marcel Modas Ltda.  
Gravotécnica Sul América Ltda.  
Projson Foto Filme - Imp. e Comércio Ltda.  
R. S. Relojeiros Suiços - Imp. e Comércio Ltda.  
Dr. Mário Romeu de Lucca  
Achilles Pinotti  
Dr. Leonardo de Barros Carvalho  
Organização Construtora e Incorporadora  
"Andraus" Ltda.  
Carvalho S/A - Comércio de Papéis  
Cascolac (Alba S/A)

Fábricas de Bicicletas Monark S/A  
Cia. de Madeiras Oeste do Paraná  
Indústria Metalúrgica Stella Ltda.  
Móveis Paschoal Bianco  
J. Ribeiro Bastos  
Fábrica de Calçados Zanetti Ltda.  
Civilsan  
T. Torquato & Cia. Ltda.  
Talisman S/A - Comercial e Importadora  
F. Zardetto & Cia. Ltda.  
Almeida Land S/A - Comércio e Importação  
Miro Automóveis  
São Paulo Auto Acessórios Ltda.  
Restaurante Vagliengo Ltda.  
Sociedade de Tutos e Encanamentos Ltda.  
A. Pedrini S/A - Pedras Ind. e Com.  
Sociedade Esportiva Palmeiras  
Yassuighi Ono & Filho Ltda.  
Comercial Futebol Clube  
Sétimo Tabelião de Notas  
Máquinas Piratininga S/A  
Foto América  
Joalheria Leal  
N. T. Bastos Mercantil S/A  
Minerva S/A - Contabilidade e Assuntos Fiscais  
Francisco Martinho  
Indústria Sérgio Fuser  
Roberto Ugoline  
Matteo, Barone & Cia. Ltda.  
Móveis de Aço Fiel S/A  
Quartzolit S/A  
Arthur Lundgren Tecidos S/A  
Irmãos Sgarzi S/A - Importação, Com. e Indústria  
Valentim Contesini  
Dr. Alcyr de Toledo Leite  
Irmãos Belmonte Ltda.  
Dr. Vinicius Ferraz Torres  
Cia. Ultragaz S/A  
Acumuladores Nife do Brasil S/A  
Doces Confiança S/A  
Hotel Alvear  
Comercial Teleradio Ltda.  
Cia. Fortaleza de Importação, Indústria e Comércio  
Indústria de Calçados Scatamacchia S/A  
Colégio Ipiranga  
Cooperativa Agrícola de Cotia  
Cestas de Natal Amaral S/A  
Clube Atlético Ipiranga  
Northon - Indústria de Capotas e Estofamentos  
para Veículos

Club Esportivo Israelita Brasileiro - MACABI  
A. A. Ponte Preta  
Padaria Westphalia Ltda.  
Casa Caça e Pesca  
Remington Rand do Brasil S/A  
Sociedade de Tintas Transpax Ltda.  
Wagner da Costa Fonseca  
Casa Albino - Quaresma & Filhos Ltda.  
Escritório Guerra  
Revel S/A - Indústria e Comércio  
Casa São Francisco  
Cia. Naciola de Tecidos  
S/A Indústria e Comércio Concórdia  
Nicola Gallucci Ferragens S/A  
Cia. Panatlântica de Comércio  
Escritório Técnico Antonio Cid Perez  
Ayrton Ferreira de Souza  
Philips do Brasil S/A  
Cavalcante & Cia.  
Retentores Blogue Ltda.  
S/A Indústrias Votorantim  
Fábrica de Tintas Ideal Ltda.  
R. Monteiro S/A  
Grassmann, Espindola & Cia. Ltda.  
Pireleli S/A - Companhia Industrial Brasileira  
Casa Beethoven S/A - Importação e Comércio  
Colégio Anglo Latino  
Dr. Brenno Caramurú Teixeira  
Dr. Henri C. Aidar  
Janda S/A - Imp. Exp. Auto Peças  
Modas A Exposição Clipper S/A  
Sociedade Mercantil Ferrolândia Ltda.  
F. Capuano & Cia. Ltda.  
Indústrias Carpigiani S/A  
Prema - Preservação de Madeiras S/A  
Serraria Americana - Salim F. Maluf S/A  
Casa José Silva - Confeccões  
Costa & Carvalho  
Textil Piratininga S/A  
Clicheria e Estereotipia Planalto  
Siderúrgica J. L. Aliperti S/A  
Confeitaria e Restaurante Fasano S/A  
A.B.C. Rádio e Televisão S/A  
Indústria e Comércio Luiz XV S/A  
Comércio e Indústria J. Almeida S/A  
Vicente Felício S/A - Comercial e Agropastoril  
Santorio & Alves Ltda.  
Comércio e Indústria Neva S/A

Decar S/A - Importação e Comércio  
Irmãos Mazzaferro & Cia. Ltda.  
Snr. Itálico Ancona Lopes  
Companhia Metalúrgica Alberto Pecorari  
Produtos Químicos Elekeiroz S A  
Prof. Ferruccio Sandoli  
Cia. de Tintas e Vernizes R. Montesano  
Expresso Rio  
Fábrica de Refratários "Modêlo"  
Fundição Mordente  
Restaurante Parreirinha  
Rádio Frigor - Imp. S A  
Pêsto Esso São João - Gabriel G. dos Santos  
Geremia Lunardelli  
Indústria Reunidas Irmãos Spina S A  
Polenghi - Indústria Brasileira de Produtos  
Alimentícios Bertolli Galbani S/A  
Instituto Pinheiros  
Indústria de Móveis Bèrgamo  
Ind. Alimentícias Carlos de Britto S A  
Snr. Jacob Klabim  
LIMAC - Indústria Heliográfica Leopoldo  
Machado S/A  
Laboratório Pires da Motta  
Lubrificantes Hyper S/A  
Móveis Lafer  
Organização Recorde S/A - Comercial e  
Importadora "Credicorde"  
Pavimentadora Vicente Matheus Ltda.  
Refratário Brasil - Manoel Gimenes Garcia  
Rádio Panamericana  
Rádio TV-Record - Canal 7  
Re-Solar - Indústria e Comércio  
Tccelagem Ibirapuera S/A  
Metalúrgica Mar S A  
Wilson Russo S/A  
Morumbi Publicidade  
Prefeito Lauro Gomes  
J. Walter Thompson Company do Brasil  
Publicidade Vaumart  
Divular Ltda.  
Direct S/A  
Maci Propaganda Ltda.  
Arantes & Ruiz Ltda.  
Empresa de Pinturas Felt Ltda.  
Editora Graftipo Ltda.  
Miller Cartoon  
Reflexo  
Colmeia - Indústria Paulista de Radiadores Ltda.  
Organização Pedro Paiva Ltda.  
Affonseca Publicidade  
Dr. Eduardo Gouvêa Mello  
Surmann - Indústria e Comércio S/A  
Lojas Fred Keller  
Tipografia Velox Ltda.  
Alberto Piovesan  
Itatiaia S/A - Veículos, Motores e Peças  
Sr. Caio Figueiredo  
Sr. Daniel M. dos Santos  
Sr. Gabriel M. dos Santos Filho  
Dr. Heitor Heiras  
Sr. José Romero Lopes Neto  
Sr. Fernando Romero  
Dr. Antonio Morato Leite

Dr. José Carlos Morato Leite  
Dr. Roberto Morato Leite  
Dr. Paulo Machado de Carvalho  
Dr. Paulo Machado de Carvalho Filho  
Sr. Geraldo José de Almeida  
Diretores e associados do Arakan Clube  
Sr. Eliezer Lara  
Sr. Francisco Spindola  
Sr. Roberto Grassmann  
Dr. Bruno Zaratim  
Motorit Ltda.  
Orion Publicidade S A  
Sr. Aleardo Lagreca  
Sr. Vitor Lagreca  
Sr. Hugo Lagreca  
Sr. Vitor Semegni Lagreca  
Sr. Leopoldo Semegni Lagreca  
Sr. Guilherme Monteiro  
Sr. Aleardo C. A. S. Lagreca  
Sr. Guilherme Monteiro Filho  
Sr. Arnaldo Luz  
Dr. Benevolo Luz  
Dr. Mário Teles  
Dr. Miguel Teles Neto  
Dr. Celso Teles  
Dr. Breno Paiva de Oliveira  
Sr. Antonio Regos Sá de Miranda  
Dr. Humberto Sá de Miranda  
Dr. Roggero Sersosimo  
Dr. Francisco Sersosimo Lagreca  
Sr. Sedney Sersosimo Lagreca  
Dr. Francisco Sersosimo Lagreca  
Dr. Leopoldo Sersosimo Lagreca  
Sr. Henrique Guimarães  
Sr. Italo Ghilardi  
Sr. Mário Mancini  
Sr. Ronald Luz  
Sr. Arildo Luz  
Sr. Roberto Loureiro  
Sr. Armando Paes Duarte  
Sr. José Carlos Duarte  
Sr. José Castilho Barbosa  
Sr. Regis Castilho Barbosa  
Sr. Ronaldo Castilho Barbosa  
Sr. Antonio Minghini  
Sr. Antonio Eugenio Minghini  
Sr. Sylvio Lagreca Neto  
Sr. Gabriel H. P. Oliveira  
Sr. Breno Paiva Oliveira Filho  
Sr. Cassio Paiva Oliveira  
Sr. Mauro Paiva Oliveira  
Sr. Jorge Sá Miranda Neto  
Dr. Francisco Ferrara  
Dr. Lourenço Ferrara  
Dr. Armando Pereira Simone  
Bonbadarenko - Paliasso & Cia.  
Sr. Jayme Pires  
Sr. Carlos Pires  
Sr. José Borba Vita  
Dr. Tirso Borba Vita  
Dr. Cláudio Borba Vita  
Dr. Luiz F. B. Vita

# Auto Americano Importadora S/A.



Ao SÃO PAULO FUTEBOL CLUBE, pela  
inauguração do Estádio "Cícero Pompeu  
de Toledo" homenagem de Auto  
Americano Importadora



**EDITORA**

**G  
R  
A  
F  
T  
I  
P  
O**

GRAFTIPO SAÚDA

○

São Paulo Futebol Clube

EDIÇÕES  
DE LIVROS  
REVISTAS  
FOLHETOS  
DE LUXO

ENCADERNAÇÃO  
PAUTAÇÃO  
CARTUCHOS  
ARTES  
GRAFICAS

Rua dos Alpes, 169  
Cambuci

Telefone, 35 - 8962  
São Paulo

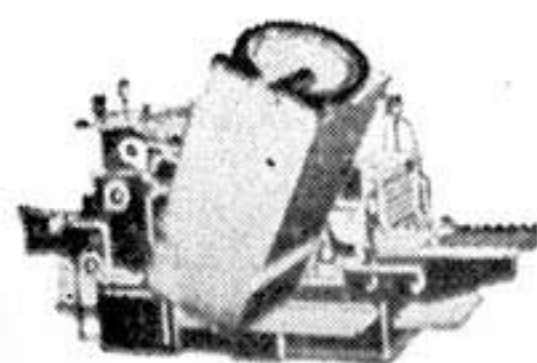

ESTE ALBUM:  
CONFECCÃO GRAFTIPO

**LIMITADA**

# ARQUIVO DO TRICOLOR

Dados sobre o 1.º jogo do clube, 1.º jogo interestadual e 1.º jogo internacional.

1.º JOGO DO CLUBE — 25 de janeiro de 1936  
São Paulo F. C., 3 versus A. A. Portuguesa, 2.  
QUADRO: King, Rui e Picareta; Ferreira (Júlio), José e Segoa; Antoninho, Gabardo, Gutierrez (Juca), Carazzo e Paulo Garcia.

Tentos de Rui, Antoninho e Carazzo.

1.º JÓGO INTERESTADUAL — 12 de abril de 1936 (Rio de Janeiro), campo do São Cristovão.

São Paulo F. C., 0 versus São Cristovão A. C., 0.  
QUADRO: King, Garcia, e Juvenal (Arlindo); Lopes; Lagôa e Felipelli; Antoninho, Gabardo, Ramos, Iamonti e Luiz.

1.º JÓGO INTERNACIONAL — 24 de fevereiro de 1958.

São Paulo F. C., 3 versus C. A. Libertad (Paraguai) 2.

QUADRO: Cavambu, Anibal e Horácio; Cozinheiro, Damsco e Felipelli; Ministrinho, Milan, Elisio, Carioca (Pixe) e Junqueira (Chinez).

Tentos de Elisio (2) e Milani.

1.º CAMPEONATO CONQUISTADO NO AMADORISMO — 1.º campeonato de futebol amador (2.º quadro). Invicto, me 1938.

1.º CAMPEONATO CONQUISTADO NO PROFISIONALISMO — Campeonato profissional de 1943.

Uma das formações do quadro em sua conquista do primeiro campeonato amador:

QUADRO: (2.º) Caxambu, Bento e Bruno; Turillo, Horácio e Zaclis; Ministrinho, Pixe, Luiz Malta, Tino e Novelli.

Uma das formações do quadro em sua conquista do primeiro campeonato no profissionalismo:

QUADRO: King, Piollim e Virgilio; Zezé Procópio, Zarzur, e Noronha; Luizinho (cap.), Sastre, Leonidas, Remo e Pardal.

SUAS MAIORES CONQUISTAS, SUAS MAIORES GLÓRIAS NO FUTEBOL:

Alguns de seus maiores ídolos — King, Pedroza, Mauro, Zezé Procópio, Zarzur, Noronha, Rui, Bauer, Alfredo, Luizinho, Maurinho, Leonidas, Remo, Teixeira, De Sordi, Gino, Zizinho, Canhoteiro, Dino, Waldemar de Brito, Armandinho, Zezinho. Elementos estrangeiros

de grande destaque: Renganeschi, Sastre e Barrios.

Suas vitórias mais extraordinárias:

18-11-1937 — Ipiranga da Bahia — 7x0

1939 — Fluminense F. C. (Rio) — 5x1

26-3-1938 — Palestra Italia — 6x0

4-11-1945 — Clube Universitario (Peru) — 5x1

1944 — Santos F. C. — 9x1

17-4-1946 — Flamengo (Rio) — 7x1

15-4-1960 — Botafogo (Rio) — 5x0

Campeonatos conquistados (futebol) — Profissionais: 1931 (1.ª fase), 1943, 1945, 1946 (invicto), 1948, 1949, 1953.

Segundo quadro: 1938 (invicto), 1940.

Aspirantes: 1943 (invicto), 44, 45, 46, 47.

Mistos: 1953, 1954, 1955.

Juvenis (B): 1942 (invicto), 1946, 1954.

Infantis: 1955.

Juvenis (A): 1954, 1956.

Uma das formações mais famosas — Gijo, Piolin e Renganeschi; Bauer, Rui e Noronha; Luizinho, Sastre, Leonidas, Remo e Teixeira.

Outras conquistas do Clube em outras atividades:

Esgrima — Campeão Paulista de 1944.

Xadrez — Campeão Paulista de 1945.

Basket-Ball — Campeão Paulista de 1943 (masculino). Idem em 1944 (feminino).

Voley-Ball — Campeão Paulista de 1954 (1.ª turma, 1.ª Divisão). Idem, idem, idem, 2.ª Divisão.

Hoquei — Campeão de 1954.

Pugilismo — Vide anotações em separado.

Atletismo — Idem, idem.

Seu quadro social — numero aproximado de sócios: 10.000 mais ou menos.

Data do ingresso na 1.ª Divisão de Profissionais: Janeiro de 1936, profissionalismo e amadorismo.

Seu patrimônio — Sede social e Campo de Esportes — Sede Social: Situada na Avenida Ipiranga, 1.267, 13.º andar. Campo de Esportes: Estadio Cícero Pompeu de Toledo (vide anotações sem separado).

Suas vitórias mais extraordinárias no futebol internacional — Em julho de 1955, conquista da Pequena Taça do Mundo, em Caracas, Venezuela. QUADRO CAMPEÃO: Poy (Costa), De Sordi e Mauro (Pirani); Pé de Valsa, Bauer (Victor) e Alfredo (Turcão); Maurinho (Roque), Lanzoninho, Gino (Paraíba), Dino e Teixeira (Canhoteiro)

Outros esportes em que o clube tem se destacado: Atletismo e Pugilismo.

Ao ensejo da inauguração desta obra de gigante que é o Estádio

“Cícero Pompeu de Toledo”

VICENTE FELICIO S. A. COMERCIAL E AGROPASTORIL, congratula-se com o SÃO PAULO FUTEBOL CLUBE e sua Diretoria.

Rua 15 de Novembro, 228 - 2.º andar

SÃO PAULO

VISITE A NOVA E MODERNA LOJA DE

## Irmãos Sgarzi S. A.

AV. SÃO JOÃO, 850

Artigos domésticos em geral dos melhores preços  
Concessionários “Frigidaire”

Homenagem das Lojas

**A Triunfal**  
Os "MAGAZINES" queridos da cidade  
R. S. BENTO, 208 e QUINTINO BOCAIUVA, 58

Pela Inauguração do

"Estádio Cícero Pompeu de Toledo"

# Federações a que Está Filiado o São Paulo Futebol Clube

Federação Paulista de Futebol  
 Federação Paulista de Atletismo  
 Federação Paulista de Pugilismo  
 Federação Paulista de Natação  
 Federação Paulista de Futebol de Salão  
 Federação Paulista de Tenis de Mesa  
 Federação Paulista de Volley-Ball  
 Federação Paulista de Basket-Ball  
 Federação Paulista de Hand-Ball  
 Federação Paulista de Hoquei e Patinação  
 Federação Paulista de Ginástica  
 Federação Paulista de Halterofilismo  
 Federação Paulista de Xadrez  
 Federação Paulista de Remo  
 Federação Paulista de Esgrima

## R. Monteiro S/A.

Comércio de Tecidos

Fundada em 1889

**M A T R I Z**

e

**E s c r i t ó r i o :**

RUA SANTA TEREZA, 44

Caixa Postal

1646

FONE:

32-6599

End. Telegráfico: «ROTEIMON»

S. PAULO

RIO

SANTOS

CAMPINAS



**OFICINA ESPECIALIZADA** — Relógios Vacheron & Constantine  
 — Rolex — Paték Philippe — Oméga — Universal — Longines etc. —  
 Cronógrafos — Calendários — 1.000 dias — Automáticos — Instrumentos  
 de Precisão em Geral. — Regulagem Eletrônica c/ "Vibrograf"

VENDA DE RELÓGIOS PELO CREDIÁRIO "RS"

CONCERTOS COM CERTIFICADO DE GARANTIA

CONSULTE-NOS

"NOSSOS TÉCNICOS SÃO DIPLOMADOS NA SUIÇA"  
 Atendemos em — Deutsch — English — Français

SÃO PAULO

BRASIL

### BALANÇO DOS CAMPEONATOS DE ASPIRANTES REALIZADOS PELO SÃO PAULO F. C. EM 1943 — 1944 — 1945 e 1946

JOGOS	1943	1944	1945	1946	TOTAL
Disputados . . . . .	20	20	20	19	79
Ganhos . . . . .	17	15	16	14	62
Empatados . . . . .	3	3	3	3	12
Perdidos . . . . .	0	2	1	2	5
Tentos:-					
Pró . . . . .	78	75	63	53	269
Contra . . . . .	22	24	21	15	82

OBSERVAÇÕES: Em 1945 em jogo para desempate do campeonato o São Paulo venceu o Corinthians por 3x0, jogo êsse que não está computado na relação acima.



A **S. E. PALMEIRAS** rejubila-se e saúda o valoroso São Paulo F. C. pela festa magna da inauguração do seu magestoso Estádio certo de que está se iniciando um novo marco de progresso e prosperidade da vida do futebol paulista e brasileiro.



*Dr. Caetano Estelita Pernet, há muitos anos dirigente do Tricolor em vários postos*

#### **AOS SÃOPAULINOS**

No instante festivo em que se inaugura o Estádio Cícero Pompeu de Toledo — o maior estádio do Mundo, em iniciativa particular, formulamos agradecimentos sinceros a todos aqueles, são-paulinos ou NÃO, que auxiliaram os dirigentes do São Paulo Futebol Clube a erguer seu grandioso Estádio, que constitui justo orgulho da coletividade tricolor e dos esportistas em geral.

Desde a “estaca zero”, como são-paulino, Diretor do Clube, um de seus Conselheiros e Membro da Comissão Legislativa do E. Conselho, participamos da luta pela concretização do grande IDEAL, qual o de dar ao CLUBE DE LEGALIDADE a sua casa própria, erigida com sacrifícios de toda ordem, até mesmo pessoal, sendo superadas duras vicissitudes.

Renovamos, ao alinhar estas palavras, os cumprimentos ao infatigável e devotado Presidente LAUDO NATÉL, o eficiente e brilhante continuador da feliz sementeira feita, neste planalto de Piratininga, em pról do TRICOLOR, pelo saudoso Presidente CICERO, que, aliás, sòmente semeou o BEM, sòmente semeou ROSAS, como o diria o poeta.

São Paulo, Setembro, 1960.



**VERSOS ESCRITOS E RECITADOS PELO DR. MARIO TAVARES  
FILHO EM 15/8/1952, no LOCAL ONDE HOJE SE ERGUE O  
MAJESTOSO ESTÁDIO "CICERO POMPEU DE TOLEDO".**



Satisfeitos, sorridentes,  
eis aquí os dirigentes  
do querido tricolôr  
— êsse clube já famoso  
que ao nome alia, glorioso,  
um passado de valôr.

Cada qual mais orgulhoso,  
pisa o chão, abençoado  
onde o Estádio grandioso  
será logo levantado!

De Cicero Pompeu de Toledo,  
que tem consigo o segredo  
da simpatia envolvente,  
é sem dúvida a vitória  
registrada já na história  
do "São Paulo" — eternamente!



## Campeonatos Profissionais

No futebol profissional, o São Paulo Futebol Clube levantou os seguintes títulos:

Campeão dos anos de 1931 (1.<sup>a</sup> fase), 1943, 1945, 1946 (invicto), 1948, 1949, 1953 e 1957.

### No futebol amador:

Campeão dos anos de 1938 (invicto) e 1940, na categoria de 2.<sup>o</sup> Quadro;

Idem, 1943 (invicto), 1944, 1945, 1946, 1947, na categoria de Aspirantes;

Idem, 1953, 1954 e 1955, na categoria de Mistos;

Idem, em 1958, na categoria de Extra de Amadores;

Idem, 1942 (invicto), 1946 e 1954, na categoria de Juvenil — B;

Campeão em 1954 e 1956 na categoria de Juvenil — A;

Idem, em 1955, na categoria de Infantil;

Idem, Torneio Dr. Adhemar de Barros em 1960.

# Joalheria Leal



O Estádio "Cícero Pompeu de Toledo" cuja inauguração celebramos, é uma jóia magnífica de arquitetura que o São Paulo Futebol Clube oferece ao público esportivo de nossa terra.

Associando-se ao júbilo comum pela auspiciosa efeméride, a JOALHERIA LEAL deixa nestas linhas as suas respeitosas homenagens aos bravos do Morumbí.



Rua São Bento, 24 - Telefone 33-4466

São Paulo está em festa com a inauguração, no Morumbi, da gigantesca praça de esportes do tão glorioso quão querido São Paulo Futebol Clube, a qual em homenagem justa e sincera terá o nome inesquecível do seu presidente "CÍCERO POMPEU DE TOLEDO".

Associando-se a tôdas as festividades, saúda efusivamente o São Paulo Futebol Clube, o DR. ALCYR DE TOLEDO LEITE.



**F**azendo cômico aos que aplaudem o monumental estádio “CÍCERO POMPEU DE TOLEDO” no ato de sua inauguração, o DR. LEONARDO DE BARROS CARVALHO aproveita esse magnífico ensejo para apresentar ao São Paulo F. C. os seus votos de felicidade na conquista de louros e vitórias.



Jùbilosamente, nos associamos ao São Paulo Futebol Clube, às grandiosas festividades de inauguração do seu majestoso estádio, cujo evento dará à São Paulo e ao Brasil, mais um galardão a grande família sampaulina e aos esportes pátrios.



# COMO NASCEU, CRESCEU E ESTREIOU O ESTÁDIO DO SÃO PAULO F. C.

## MEMBROS DA COMISSÃO PRÓ-ESTÁDIO



*Assinatura da ata da memorável reunião de diretoria, quando se projetou a construção da praça de esportes do São Paulo. Ao lado de Cícero Pompeu de Toledo, vemos o então Prefeito dr. Armando de Arruda Pereira, o dr. Figueiredo Ferraz, representando o dr. Adhemar de Barros, rodeados de diretores e sócios do tricolor; isso aconteceu em 1952*

- Presidente - LAUDO NATÉL  
Vice-Presidente - DR. PIRAGIBE NOGUEIRA  
MONS. DR. FRANCISCO BASTOS  
DR. MÁRIO TAVARES FILHO
- MEMBROS**  
ALTINO DE CASTRO LIMA  
AMADOR AGUIAR  
DR. BRENO CARAMURÚ  
TEIXEIRA  
DR. CAETANO ESTELLITA  
PERNET  
DR. CARLOS ALBERTO GOMES  
CARDIM  
DR. FREDERICO A. G. MENZEN  
GEN. JOSÉ PORPHYRIO DA PAZ  
DR. JOVELINO BAHIA  
JÚLIO BRISOLA  
LUIZ DE CAMPOS ARANHA  
DR. MANOEL JOSÉ DE  
CARVALHO
- Secretário - MANOEL RAYMUNDO PAES DE  
ALMEIDA  
Tesoureiro - MARCEL KLACZKO  
DR. PAULO MACHADO DE  
CARVALHO  
DR. PAULO PLANET BUARQUE  
DR. PEDRO FRANÇA PINTO  
DR. ROBERTO DE BARROS  
LIMA  
VICENTE FELICIO PRIMO  
VIRGÍLIO LEMOS DA SILVA
- Administrador - MÁRIO NARDDEO

“O Menor WAGNER DA COSTA FONSECA, Proprietário da

Cadeira Cativa 37 G (sup. setor 7) Felicita aos Diretores e ao

Quadro Associativo do São Paulo F. C., pela inauguração do

Estádio CÍCERO POMPEU DE TOLEDO

Manoel Kherlackian S/A.

cumprimenta o São Paulo Futebol Clube pela  
inauguração do Estádio  
"CÍCERO POMPEU DE TOLEDO"



CALÇADOS

# MAKERLI SUPREMO

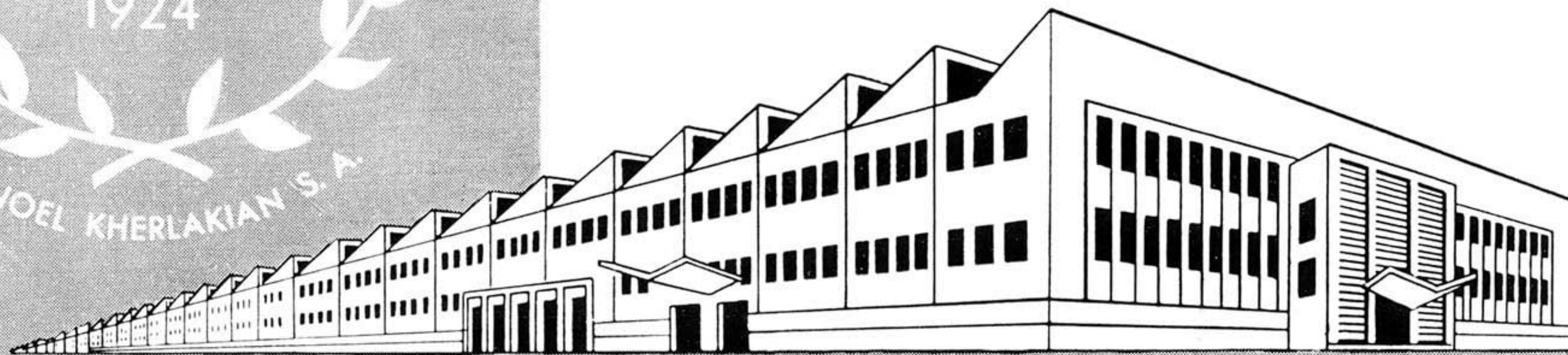

Indústria e Comércio de Calçados

End. Telegráfico: «MAKERLI»

FÁBRICA:

Inscrição 28.533

Rua Piquete, 95 (Água Fria) - Fone: 3-8969 — São Paulo

Caixa Postal, 13.076 — TUCURUVI

# O Morumbí Foi o Terreno Escolhido

1950... O São Paulo F. C. começa a procurar um terreno onde construir seu estádio.

Pensou-se no parque de Ibirapuera, então pantanal. Não foi possível. Depois, andaram os olhares pela periferia da Capital, até que se firmaram no Morumbí, Jardim Leonor, onde, graças à boa vontade da Imobiliária e Construtora Aricanduva S. A., de mãos dadas com o Sr. Prefeito da Capital, Dr. Armando de Arruda Pereira, foi possível ao S. Paulo F. C. adquirir, parte por doação da Aricanduva, a vasta gleba de 150.000 m<sup>2</sup>, para a edificação de seu estádio.

Merece realce especial o trabalho do Sr. Luiz Campos Aranha nas negociações que positivaram a aquisição do Morumbí. Foi ele a alma, o dinamismo, o motor incansável das transações.

Começou, então, o S. Paulo a encarar, com a maior seriedade, o problema da custosa e difícil empreitada. A área estava inteiramente "crua", no vale estreito, água e alagadiço; em derredor, os morros íngremes, de barro vermelho, argila pura, sem a estrutura dos rochedos. Terra e só terra, a escorregar, ao efeito da erosão, pelos grotões das enxurradas.

Mas o espírito bandeirante não sabe vacilar: levantou a viseira intemerata e pôs mãos à obra...

Foi constituída a Comissão pró-Estádio, constando a primeira dos seguintes membros:

Presidente: Cícero Pompeu de Toledo;

Vice-Presidente: Dr. Piragibe Nogueira;

Secretário: Dr. Luiz Cássio dos Santos Werneck;

Tesoureiro: Amador Aguiar;

Altino de Castro Lima; Dr.

Carlos Alberto Gomes Cardim;

Luiz Campos Aranha; Manoel

Raymundo P. de Almeida; Dr.

Oswaldo Artur Brakte; Roberto

Gomes Pedroza; Dr. Roberto

de Barros Lima; Marco Gas-

parian; Dr. Paulo Machado de

Carvalho; Dr. Pedro França;

Pinto.

No dia 15 de 8 de 1952, Mons. Bastos, à frente da equipe pioneira e de numerosos associados, deu a bênção àquela superfície destinada a ser o palácio encantado do S. Paulo, já prelibando a alegria de um sonho admirável.

O Arquiteto Vilanova Artigas venceu o concurso de projetos, tendo, com ele, concorrido, dois outros arquitetos.

A maquete estava pronta. Era a semente da majestosa praça de esportes, a esperar a fecundidade generosa do apoio dos esportistas bandeirantes.

A Comissão pró-Estádio estudou o assunto e resolveu angariar os primeiros recursos com a venda intensiva das 5.000 cadeiras cativas.



Primeira fotografia tirada no terreno do Morumbí (15-8-1952), onde destacamos o saudoso Presidente Cícero Pompeu de Toledo, e os senhores Gal. Porphirio da Paz, Dr. Frederico A. G. Menzen e Dr. Caetano Estelita Pernet.

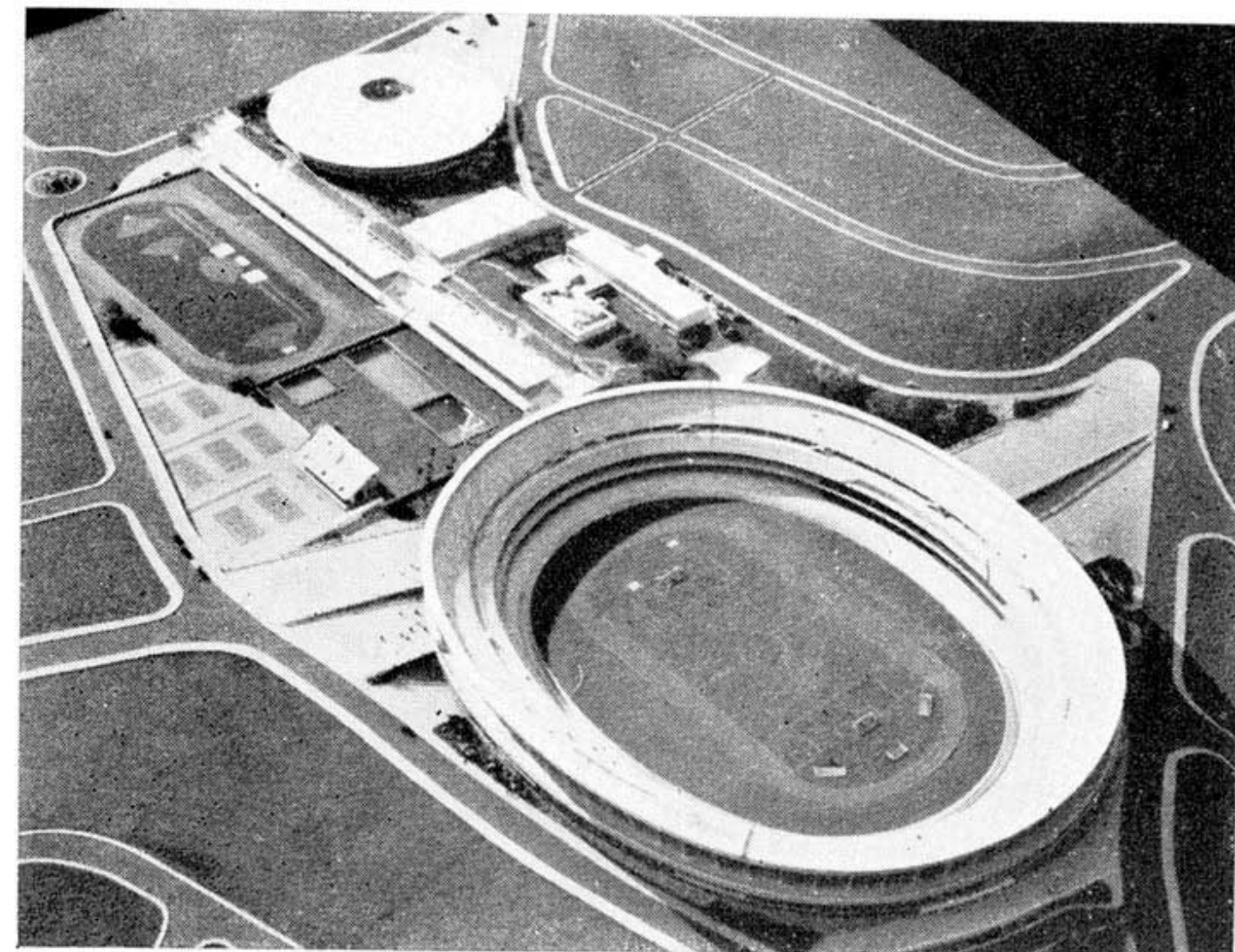

A maquete do Estádio, autoria do Eng. Vilanova Artigas

# Frios e Banha



# Sadia

A inauguração do Estádio “**CICERO POMPEU DE TOLEDO**” torna-se uma realidade. É uma conquista valorosa para o esporte paulista essa magnífica realização do “Tricolor Bandeirante”. Pela grata efeméride, S/A. IND. E COM. CONCÓRDIA — Produtos SADIA — congratula-se com o povo em geral e o São Paulo Futebol Clube.



*Parte externa do estádio, no local onde foram construídas as rampas de acesso para as arquibancadas superiores*

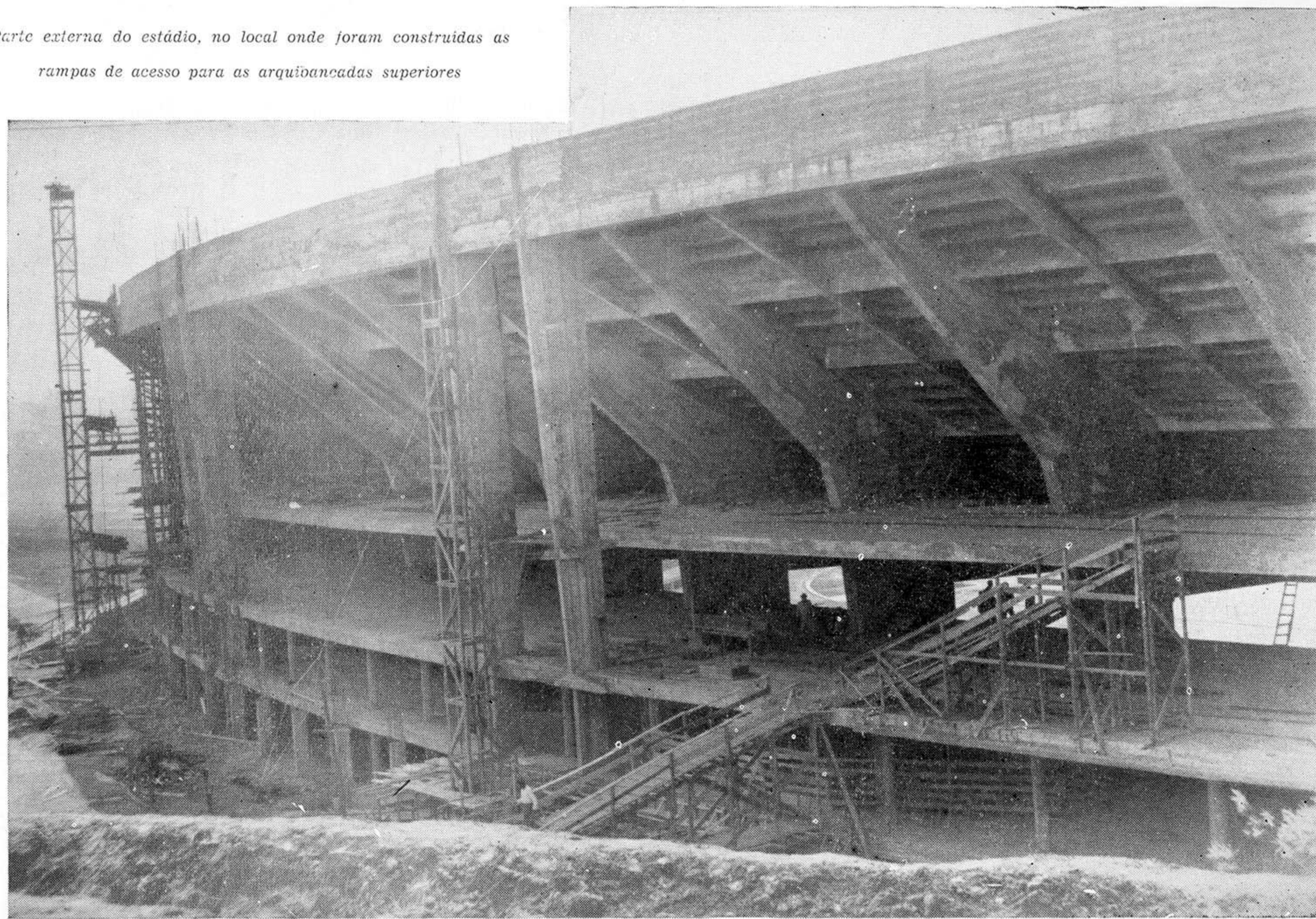

Fábrica  
de  
Bicicletas  
Monark

...E VOCÊ  
CHEGA  
"ANTES"



integrando-se aos festejos co-  
memorativos pela inauguração  
do Estádio "Cícero Pompeu de  
Toledo", saúda o São Paulo  
Futebol Clube pelo  
êxito da grande  
obra

COM SUA

**Monark**

# DETALHES DO MORUMBI



*Cicero Pompeu de Toledo e Roberto de Barros Lima, engenheiro fiscal do clube, nas obras do Estádio*

Forma oval-olímpico, fechado. Rampas de declive leva para acesso, capacidade para 150 mil pessoas, quando totalmente construído. Imprensa e rádio terão cabines especiais (16) no alto da 2.<sup>a</sup> marquise, numa extensão de 80 metros. Dez vestiários independentes e um para juizes. Três túneis de acesso, alojamento para cinquenta profissionais (independente do clube), cozinha e departamento médico completo, inclusive ducha e banhos turcos. Alojamentos, também, para amadores (feminino e masculino), com capacidade para 100 atletas. Campo de futebol (oficial) e pista de atletismo com 10 balizas nas retas e 8 no restante do percurso, com lugares para disputa de varias provas atléticas.

**DEPENDÊNCIA** (dentro do estádio) — Secretaria e tesouraria do clube, bilheteria e depósito de material. Salões de recepções e de reuniões, bibliotecas, ginásio de esgrima, pugilismo, boliche, banhos turcos e massagens para sócios, departamento médico com pequeno hospital, salão

para ginástica de aparelhos, sanitários, vestiários e chuveiros, sanitários (para o público) e 100 bares.

**CONJUNTO DE PISCINAS** — Uma de saltos e water-polo, outra de aprendizagem e uma de competições. Capacidade das arquibancadas: 3 mil pessoas; vestiários completos, depósito de material, bares, sanitários para o público e atletas e pequeno departamento médico. Outras arquibancadas de concreto armado (cobertas).

**CAMPO DE ATLETISMO** — Arquibancada de concreto armado, com capacidade para 5 mil pessoas. Campo e pistas oficiais, tanques duplos para saltos e arremessos e pequeno departamento médico.

**TENIS** — 10 quadras, uma arquibancada de concreto armado (descoberta), com capacidade para 1.500 pessoas, e mais vestiários, depósito de materiais e sanitários para o público.

**GINASIO** — Para basquete, volei, pugilismo e tenis, podendo ser transformado em ringue de patinação, sobre rodas e sobre gelo. Capacidade para 20 mil pessoas. Construção de concreto arma-



*O dr. Lucas Nogueira Garcez em visita ao Morumbi, quando ainda era governador do Estado*

do, todo coberto, em dois pavimentos internos. Rampas de acesso e instalações completas para público e atletas; ao ar livre também serão construídas quatro quadras (ladrilhadas) com iluminação, ao lado do ginásio, servidas pelos vestiários do mesmo.

**UM TEATRO** grego (ou concha acústica), ao ar livre, terá capacidade para 1.500 pessoas, no qual serão realizadas representações e concertos. *Um cinema*, nas dependências do estádio, com lotação de 1.000 espectadores. *Play-ground*, completo, com aparelhos e salas para aulas, biblioteca infantil, salões de jogos e pequena piscina. *Sede social* — De quatro pavimentos, com restaurante, bar, salão de festas, salão para bilhares, salas para jogos de mesa, pingue-pongue e jogos infantis; secretaria, barbearia, vestiários no pavimento térreo, para sócios e outra biblioteca.

A **CONSTRUÇÃO** do estádio do São Paulo foi iniciada em 1954 e os são-paulinos esperam tê-lo pronto em 1963.



*Carvalho S.A. Comércio de Papeis*



Incentivar boas iniciativas e aplaudir grandes feitos é dever de  
consciência cristã.

*Carvalho S/A. Comércio de Papeis*

sentem-se cristãmente satisfeitos, homenageando o São Paulo Futebol Clube  
quando entrega à Terra Bandeirante e ao Brasil o monumental estádio  
"CÍCERO POMPEU DE TOLEDO".





A Festa do JEQUITIBÁ... que foi adubado com terra de todos os municípios paulistas



Carlos Joel Nelly, Diretor de A Gazeta Esportiva, hasteia o pavilhão tricolor na inesquecível festa do JEQUITIBÁ. Ao lado o saudoso Cicero Pompeu de Toledo e o Senador Lino de Mattos

# Retentores Bloque Ltda.



RETENTORES E ROLETES DE AÇO  
PARA TODOS OS TIPOS DE  
TRATORES E MAQUINAS INDUSTRIAIS  
AUTOMÓVEIS, CAMINHÕES.



Associando-se ao júbilo dos que amam o progresso da "Cidade que mais cresce", na data da inauguração do Estádio "CÍCERO POMPEU DE TOLEDO",

**RETENTORES BLOQUE LTDA.**

cumprimenta o São Paulo Futebol Clube por mais essa imperecível vitória.





# CIA. IMPORTE EXPORT. SANTA ROSA

MATERIAS PRIMAS PARA INDÚSTRIA

AV. SENADOR QUEIROZ, 645 — 2º AND.

TELEFONE ..... 37-1176

SÃO PAULO

# SANTORO & ALVES LTDA.

ENGENHARIA E ARQUITETURA



SAÚDAM O S. PAULO F. C.

PELA INAUGURAÇÃO DO PORTENTOSO ESTÁDIO

CÍCERO POMPEU DE TOLEDO

PARA CUJA CONSTRUÇÃO COLABORARAM

EXECUTANDO: CABINAS DE R. T. V.

MUROS PROTETORES

ESTRUTURA DE VEDAÇÃO

PORTÕES DE ACESSO

BILHETERIAS

PLACAR DE INFORMES

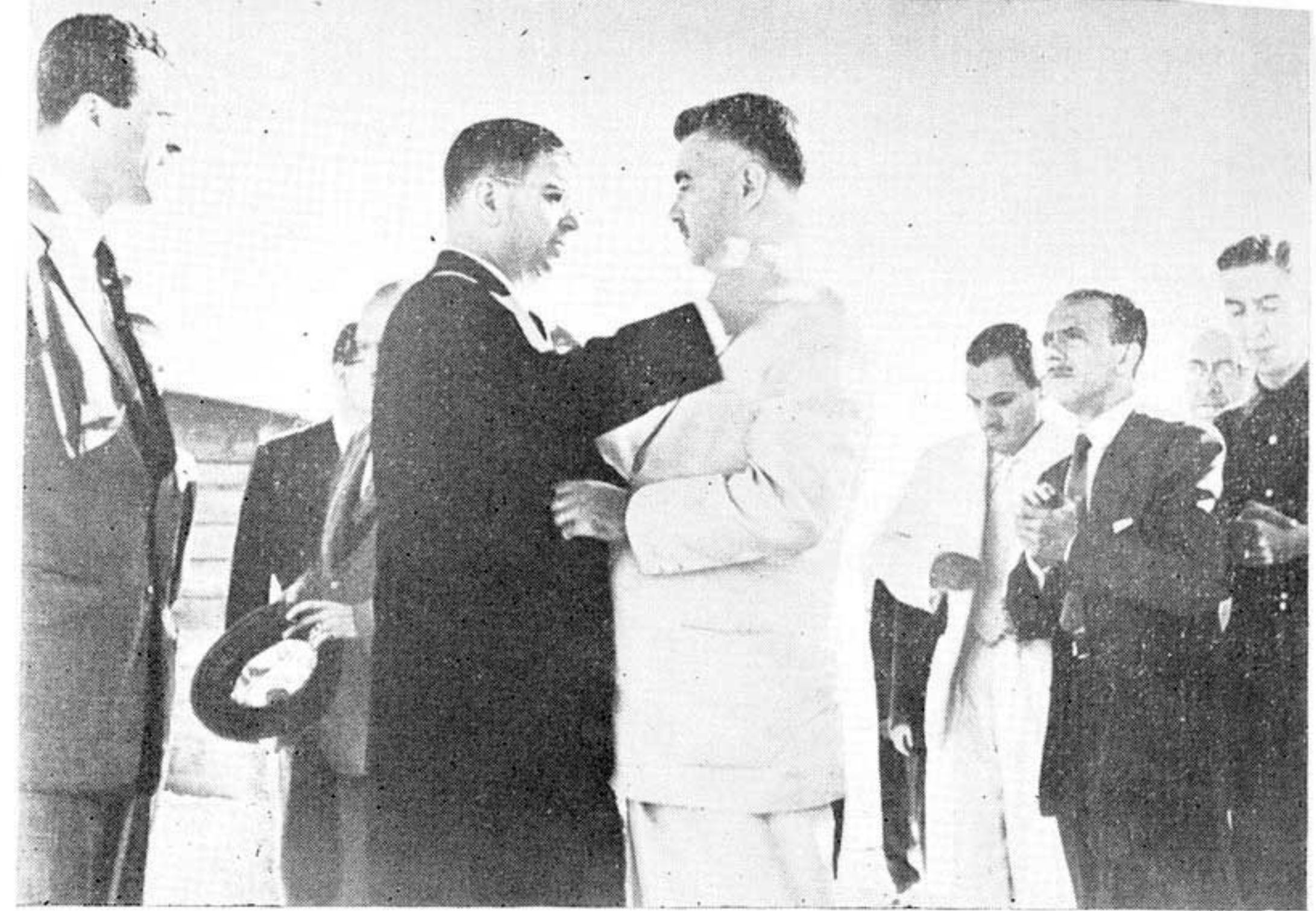

*Cicero Pompeu de Toledo, condecorando o então governador do Estado, Dr. Lucas Nogueira Garcez, por ocasião de sua visita às obras do Estádio, em 1955*

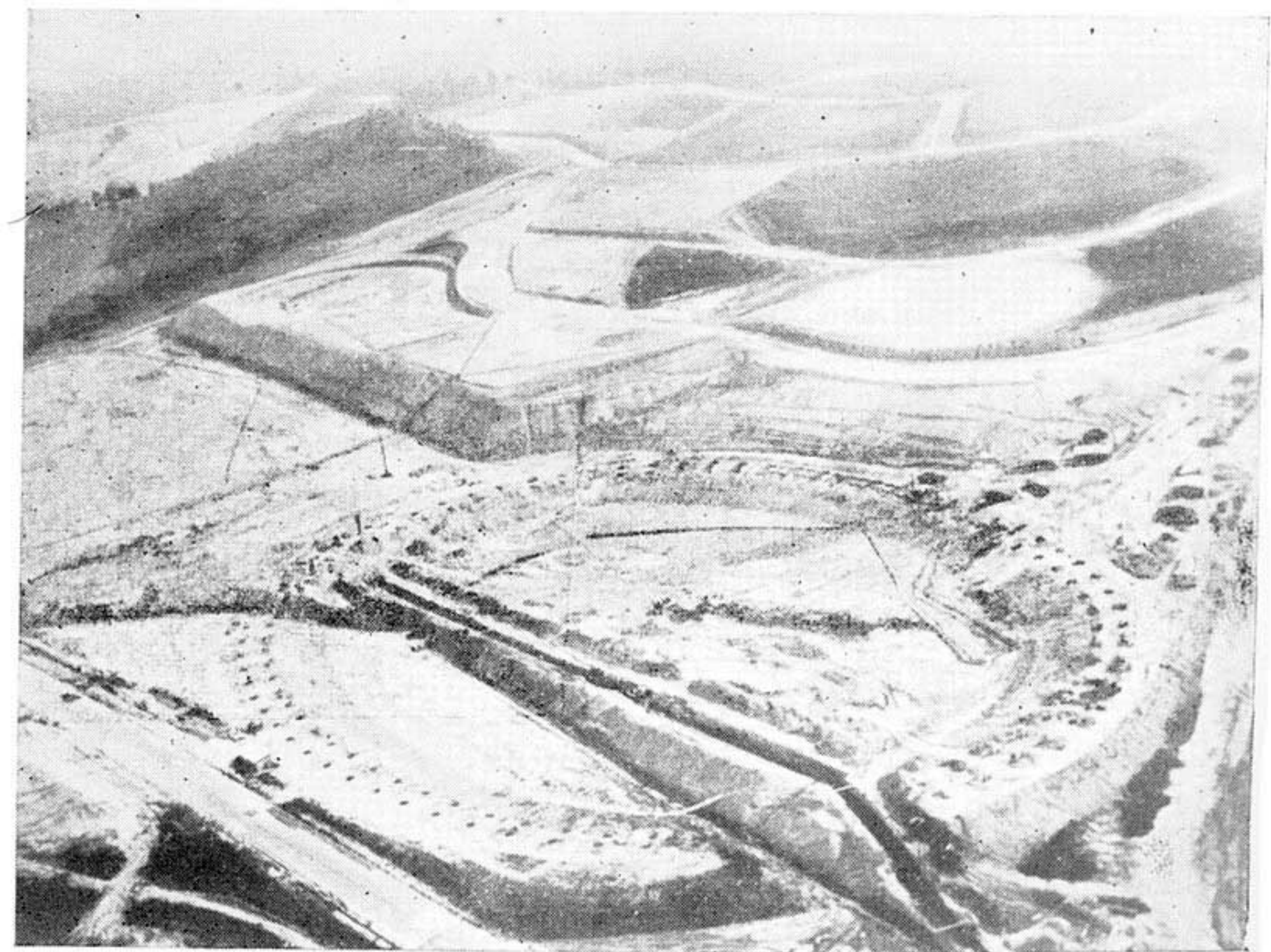

*A princípio... ninguém acreditava*

GINO — o simpático atleta do São Paulo Futebol Clube é fã incondicional da **CASA JOSÉ SILVA**. Ei-lo trajando uma linda camisa esportiva enquanto admira a magnífica camisa social EPSOM — a camisa modelo, que os entendidos dizem ser a melhor do Brasil!



Ao São Paulo Futebol Clube, as homenagens da **Casa José Silva** pela vigorosa realização do “Estádio Cícero Pompeu de Toledo”





*Mas, os primeiros degraus foram surgindo*

## Escritório GUERRA

RUA XV DE NOVEMBRO, 65  
 CAIXA POSTAL, 140 — FONES: 2-4831 — 2-6014  
 ENDERÊÇO TELEGRÁFICO: "MARREQUINHO"  
 — S A N T O S —

PÉRSIC TAVARES DE MENEZES  
 OTHELLO TAVARES GUERRA  
 JOSÉ ROBERTO TAVARES DE MENEZES  
 CORRETORES OFICIAIS DE CAFÉ

RIO DE JANEIRO  
 Avenida Rio Branco, 25  
 8º Andar - Sala 801  
 End. Teleg.: "MARRECO"  
 Telefone: 43-4422

SÃO PAULO  
 Rua Florêncio de Abreu, 157  
 10º Andar - Conj. 1009  
 Telefone: 32-4778

MARINGÁ	PARANAGUÁ	CORNÉLIO PROCÓPIO
R. Caramuru s/nº	R. Faria Sobrinho, 61	R. XV de Novembro, 28
C. Postal	Fones:	Fones:
569	391 - 475	Esc. 473 - Res. 109

## RESTAURANTE VAGLIENGO LTDA.

\*\*\*  
 ESTACÃO DA LUZ

\*\*\*  
 70 ANOS A SERVIÇO  
 — DE SÃO PAULO —

— INAUGURADO EM 15-XI-89 —

## LANCHES

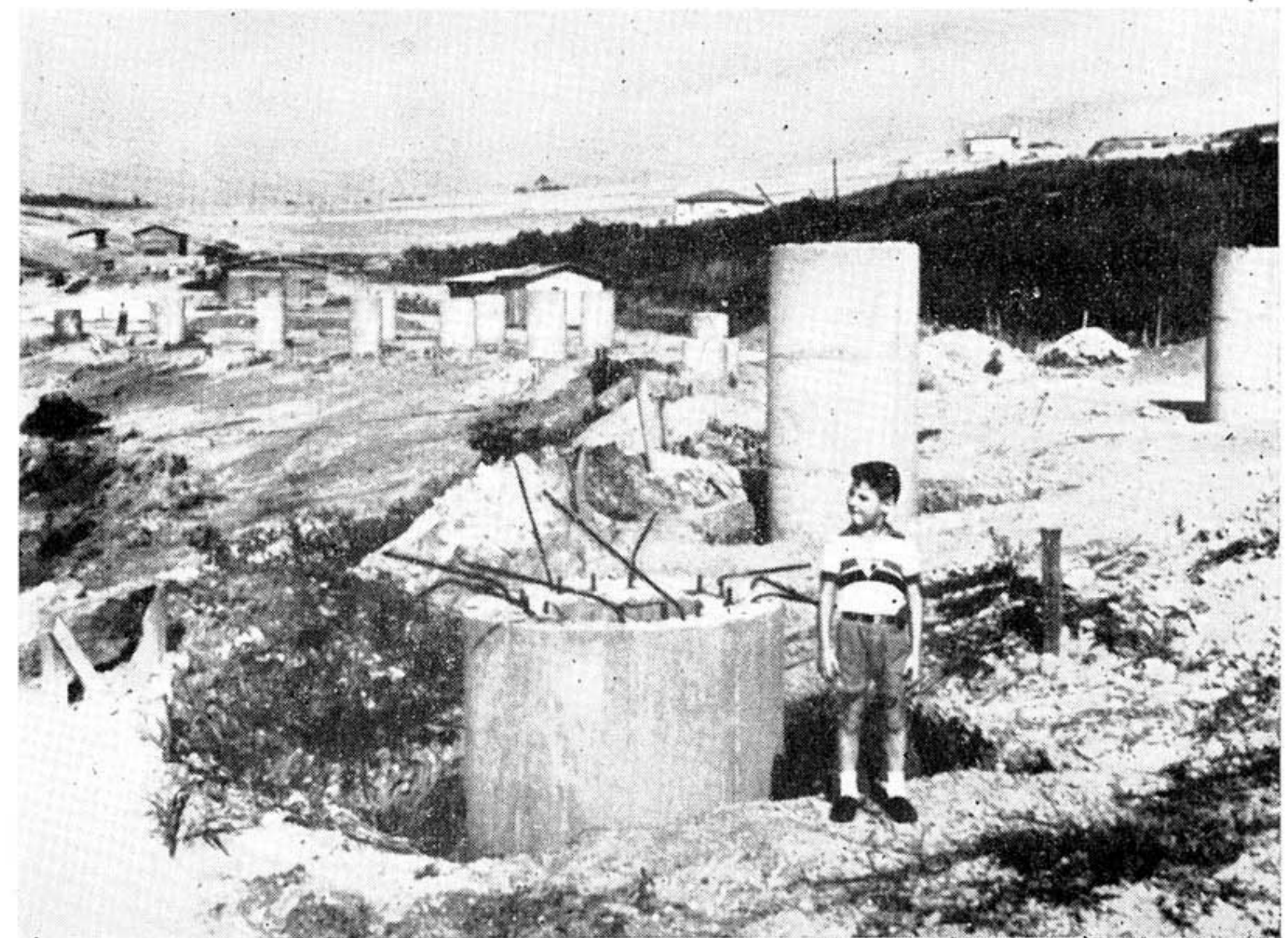

*...e os primeiros tubulões das fundações também*

MATERIAIS PARA ENCANAMENTOS  
TUBOS E CONEXÕES DE FERRO  
FUNDIDO E GALVANIZADO  
CHUMBO — APARELHOS  
SANITÁRIOS — AZULEJOS, ETC.

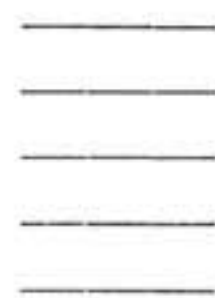

## Soc. de Tubos e Encanamentos Ltda.

Avenida Rangel Pestana, N° 1048

Telefones:

• 33-6580

• 32-7510

• 32-1537

— S ã O P A U L O —



*Aspecto das obras em fins de 1958*



*O estádio começa a se tornar realidade*

MATERIAIS ELÉTRICOS EM GERAL  
— ATACADO E VAREJO —

—  
INSTALAÇÕES DE LUZ E FÔRÇA  
GRANDE EXPOSIÇÃO DE LUSTRES  
— MODERNOS —

## IRMÃOS BELMONTE LTDA.

E L E T R I C I S T A S

Registrada no CREA e na S. L. S. A. - Serviço de Eletricidade

FRAÇA SÍLVIO ROMERO, 81

TELEFONE: 9-0572

— S ã O P A U L O —

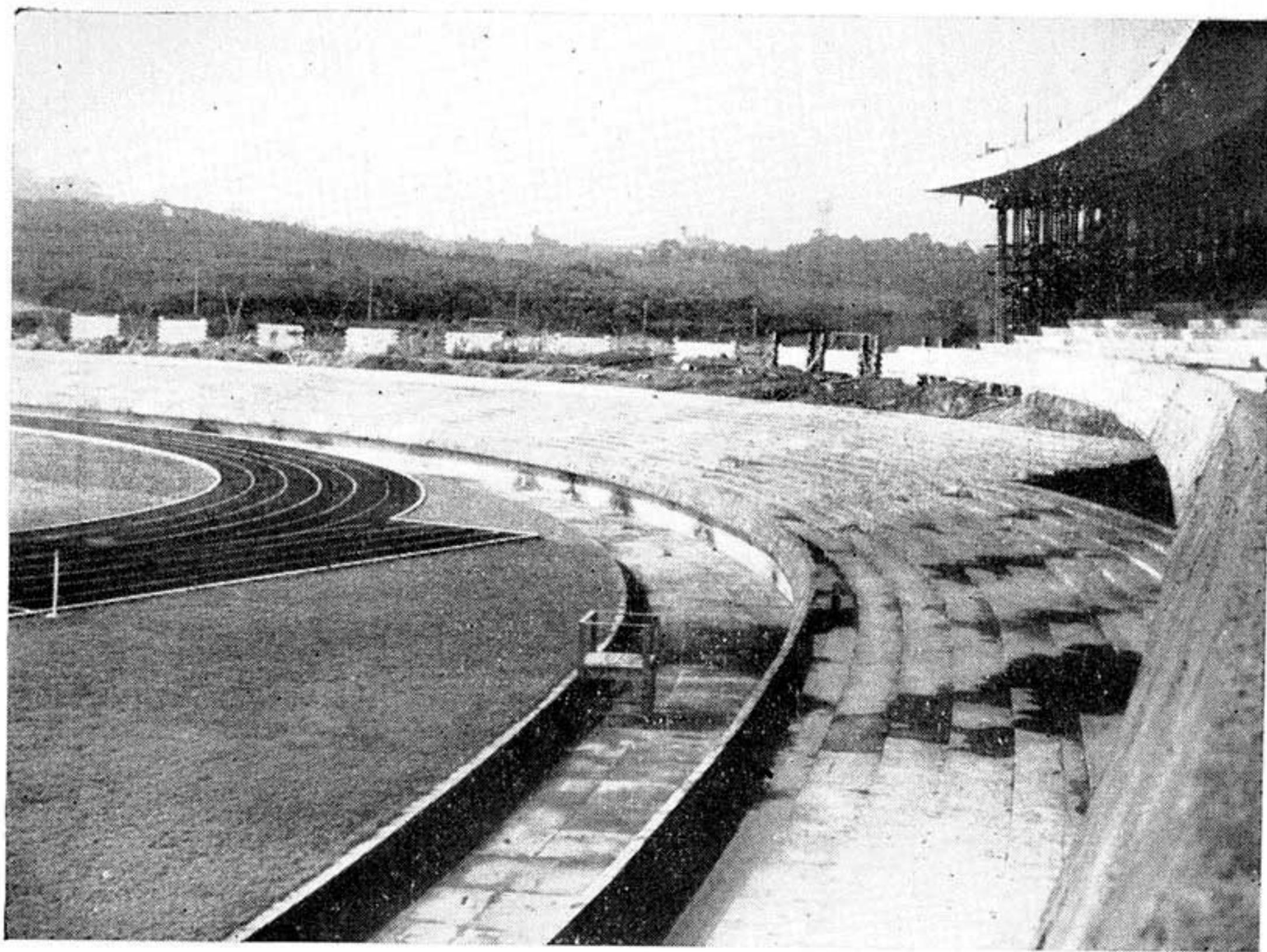

*Início da construção do monumental muro de vedação*

Restaurante

Zillertal

dentro do coração de São Paulo

de

Matteo, Barone & Cia. Ltda.

Av. Brigadeiro Luiz Antonio, 909 — Tel.: 37-6772 — São Paulo

Rejubilando-se com as homenagens prestadas ao São Paulo Futebol Clube pela inauguração do Estádio "CÍCERO POMPEU DE TOLEDO" Ayrton Ferreira de Souza saúda aquele valoroso clube pelo gigantesco empreendimento.

RUA MACHADO DE ASSIS, 93 — TEL. 4-5083 — SANTOS

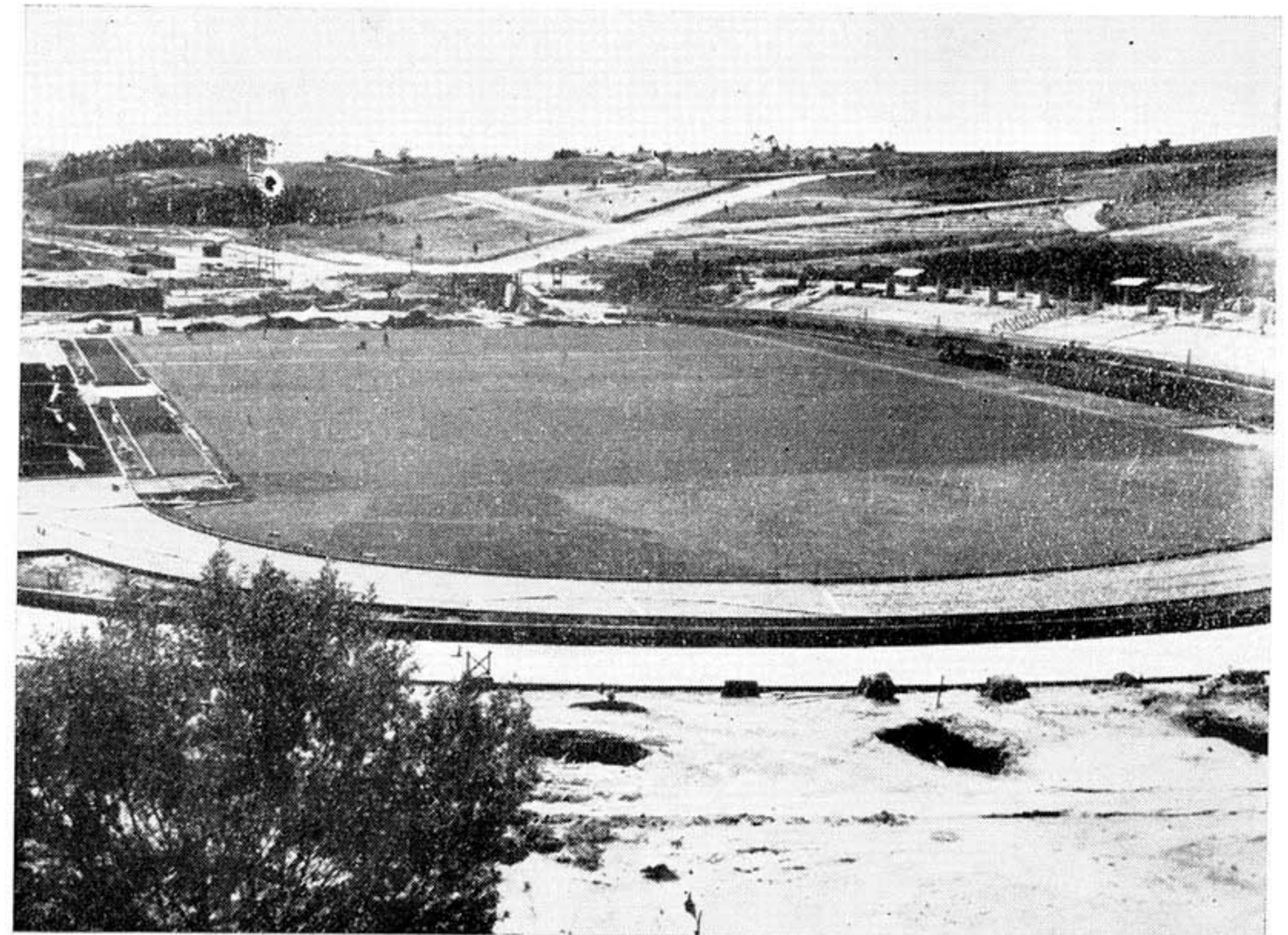

*Termino da pista de atletismo, em fins de 1958, que teve a supervisão técnica de Dietrich Guerner*



*Prestes a se realizar o sonho...  
Uma bonita vista do gramado tomada do local das cadeiras cativas*

## 7.º Tabela de Notas da Capital

*Serventuário:*

DR. RINALDO BULCÃO GIUDICE

*Tabela:*

NICODEMO PADULA

*Oficial Maior:*

JOÃO PAULO FIGUEIRA

Rua Quintino Bocaiuva, 183 — Fones: 35-5196, 35-5197 e 35-5118

Homenageia o São Paulo F. C. pela  
inauguração do Estádio "CÍCERO  
POMPEU DE TOLEDO".

A capa deste album foi realizada por

## "Miller Cartoon"

desenhos animados  
lay-out

Desenhistas:

ROBERTO MILLER

DOMINGOS LOGULLO

Av. Aclimação, 848 - São Paulo  
tel. 31-5759

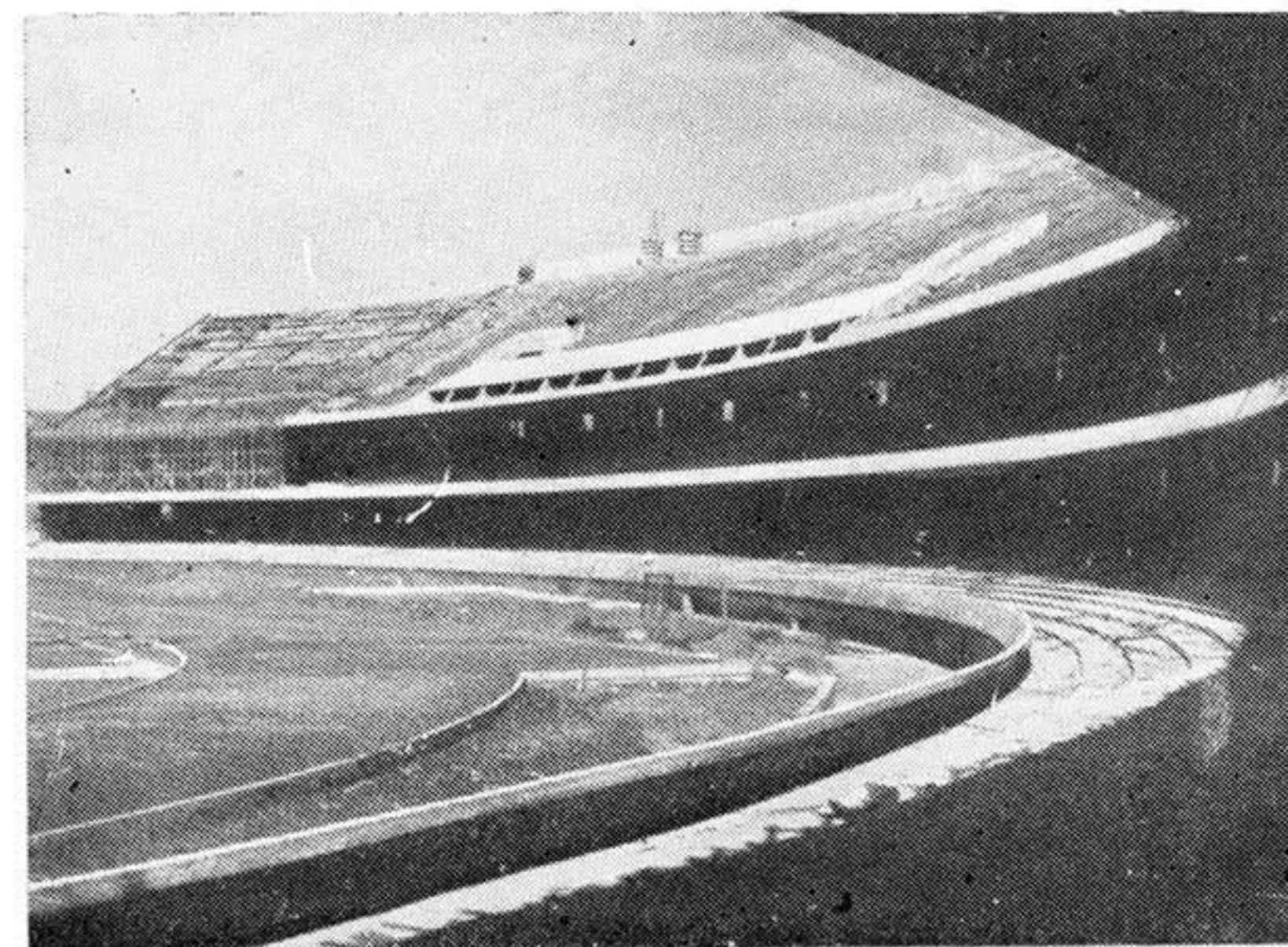

*Detalhe dos lances superiores de arquibancadas*

# A. B. C. Rádio Televisão S. A.

**IDEAL**

**FEITO PEDRA E CAL**

O Estádio era um velho sonho.

Acalentado durante anos, torna-se, enfim, realidade — e uma realidade que enche de orgulho não só os sampaulinos mas todos os desportistas.

Ao ensêjo da inauguração do Estádio “CÍCERO POMPEU DE TOLEDO”, cumprimentamos o Presidente Laudo Natel e tôda a Diretoria do São Paulo Futebol Clube.

Os operários,  
técnicos  
e diretores de

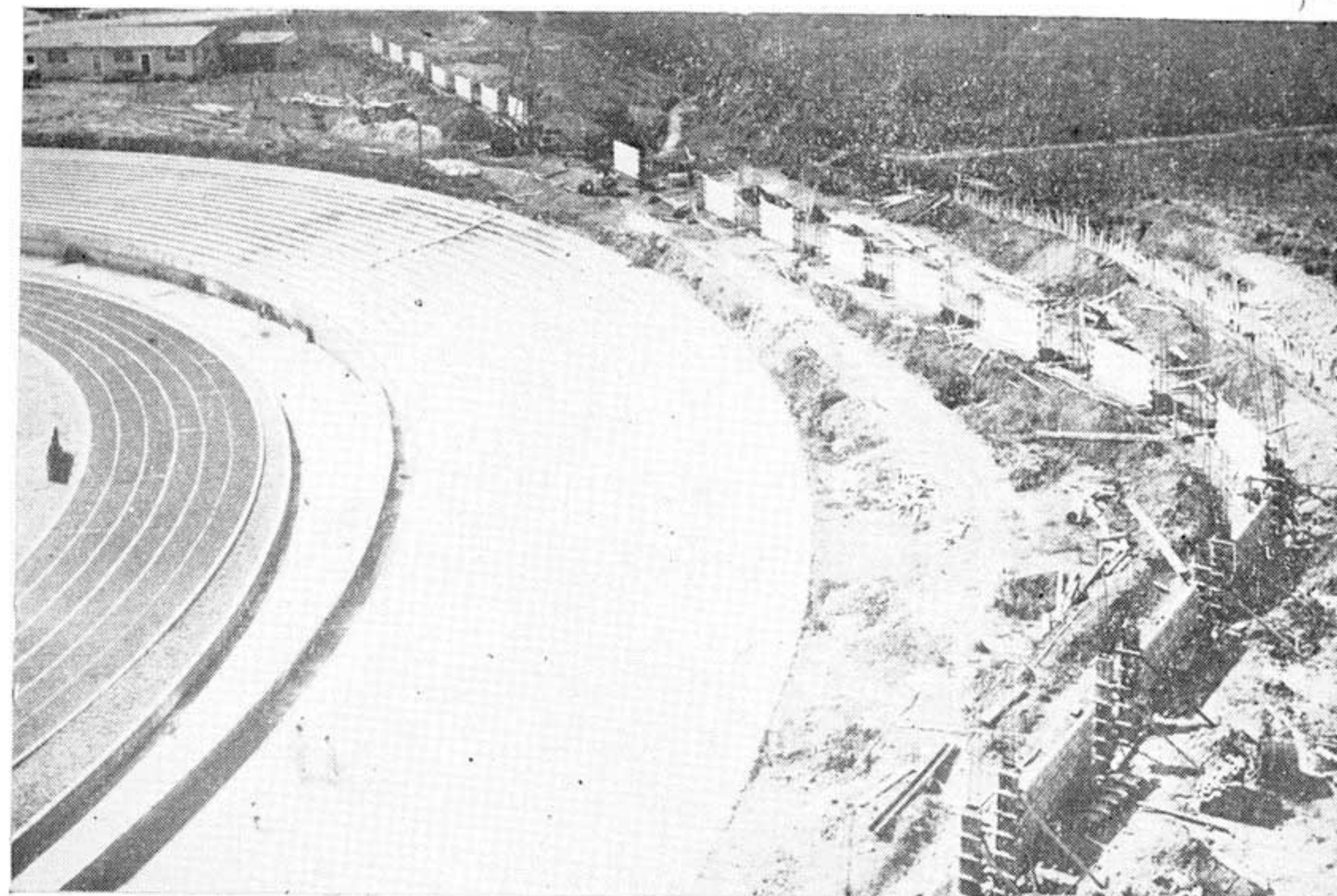

*Outro aspecto do muro de vedação que viria a receber a colaboração publicitária da INDÚSTRIA E COMÉRCIO de São Paulo*



Rádio e Televisão

# Cia. Nacional de Tecidos



União e harmonia de pontos de vista e de idéias, possibilitaram ao São Paulo Futebol Clube concretizar o fabuloso estádio do Morumbí que se inaugura para orgulho de todos nós.

A CIA. NACIONAL DE TECIDOS presta aqui sua homenagem sincera aos realizadores do Estádio "CÍCERO POMPEU DE TOLEDO".



## "SALVE O SÃO PAULO"

(marcha)

(Antonio Bruno - Rubens do Amaral)  
Dircinha Costa e Titulares do Ritmo  
c/ Sylvio Mazzuca e sua orquestra

Salve o São Paulo  
Clube das 13 listas  
Preto, branco e vermelho  
Tradição dos paulistas

Salve o São Paulo  
Rei da brasilidade  
Ès um clube  
Um estado  
È uma grande cidade

Salve o São Paulo tradição  
Tu viverás em nosso coração  
Teus 11 heróis modernos bandeirantes  
Reviverão tua glória  
Sob aplausos delirantes

## BOLA NO BARBANTE

(marcha toada)

Oswaldo Molles - Sylvio Mazzuca  
Titulares do Ritmo - Dircinha Costa

Arakan - baran-bakan  
Stumberê, stumberá  
Makambé - mecambecá  
Rico - reco, rico-ra  
Rá-rá-rá  
São Paulo  
São Paulo  
São Paulo

Eh, São Paulo  
Eh, São Paulo  
Eh, São Paulo  
Eh, São Paulo

Eh, São Paulo  
Eh, São Paulo  
O mais querido da terra bandeirante  
Eh, São Paulo  
Eh, São Paulo

Com o tricolor é bola no barbante  
Entramos em campo confiantes  
Nossa defesa joga com valor  
Vão para frente os avantes  
Aumentar o "placard" do tricolor  
Grita a torcida delirante

"Com o tricolor é bola no barbante" | bis

# Nicola Gallucci - Ferragens S/A.



Rua Florêncio de Abreu, 328 a 338

Telef.: 34-7164 — Cxa. Postal, 5166

End. Telegráfico: "PREGOPAR"

SÃO PAULO — BRASIL



## FERRAGISTA IMPORTADOR



- Linha completa em válvulas e registros de ferro fundido, bronze, aço e aço inoxidável.
- Tubos com costura e sem costura para água, gás, vapor e ácidos.
- Aparelhos sanitários e pertences.
- Cabos de aço com alma de canhamo e de aço.
- Máquinas elétricas de furar, rosquear e cortar.

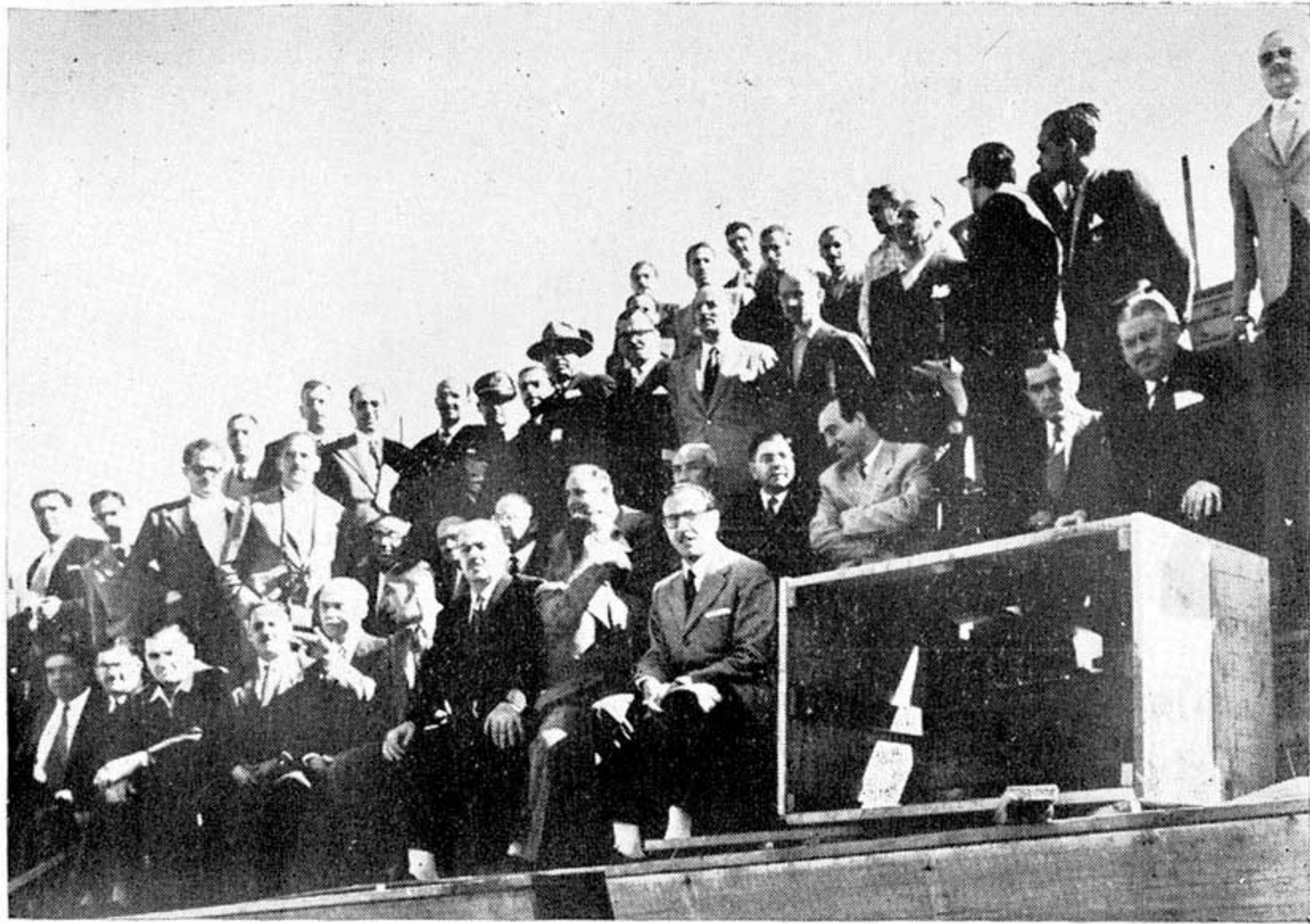

*Um aspecto da visita de jornalistas à obra do estádio*

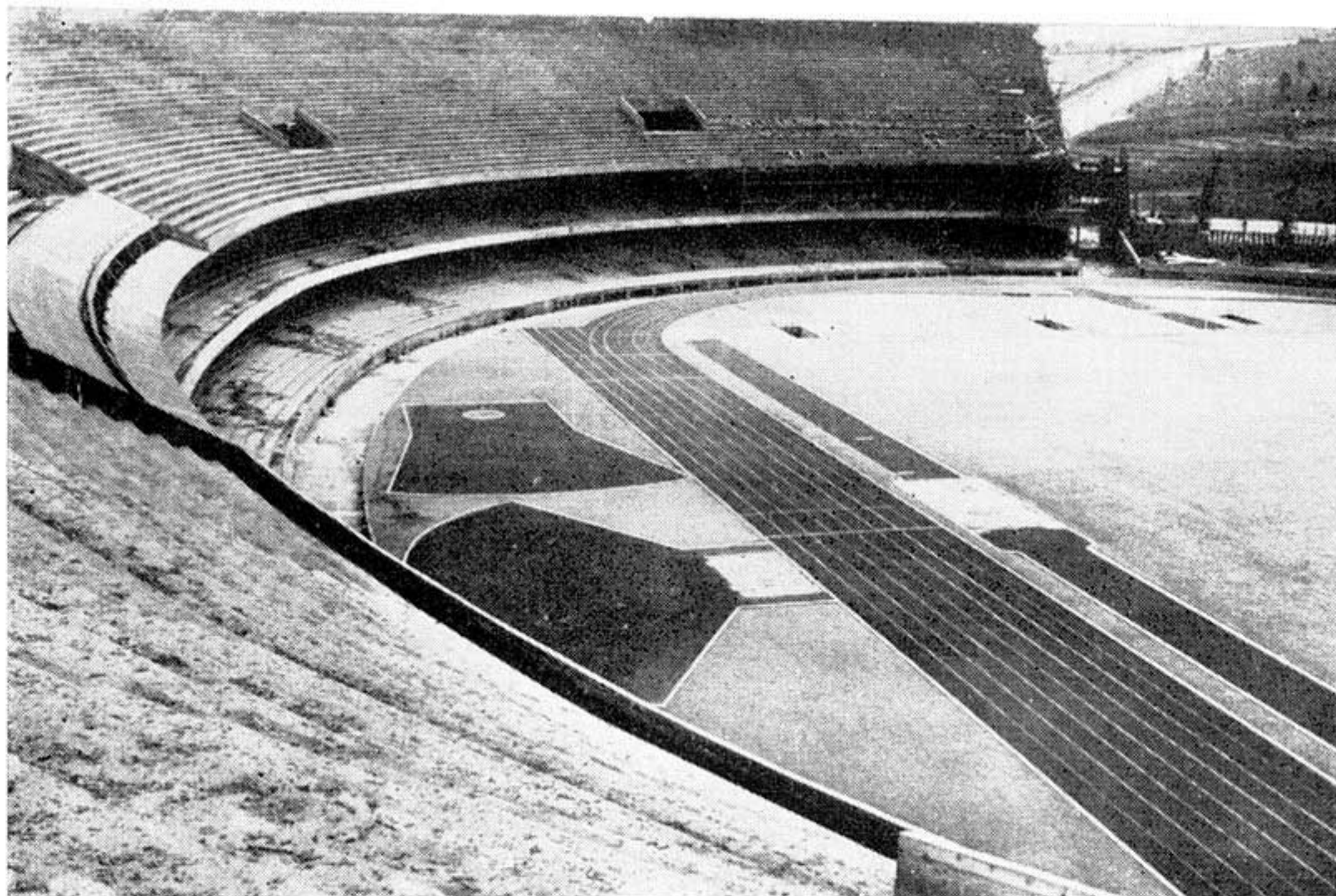

*Detalhes da pista de atletismo, salto em altura, extensão e arremesso de peso*

MATERIAIS PARA ENCANAMENTOS  
APARELHOS SANITARIOS  
AZULEJOS, ETC.

TUBOS E CONEXÕES DE  
FERRO FUNDIDO E  
GALVANIZADO



## Sociedade de Tubos e Encanamentos Ltda.



NOSSA HOMENAGEM À INAUGURAÇÃO DO ESTÁDIO  
"CÍCERO POMPEU DE TOLEDO"



Avenida Rangel Pestana, 1048 - Telefones: 33-6580 - 32-7510 - 32-1537

SÃO PAULO

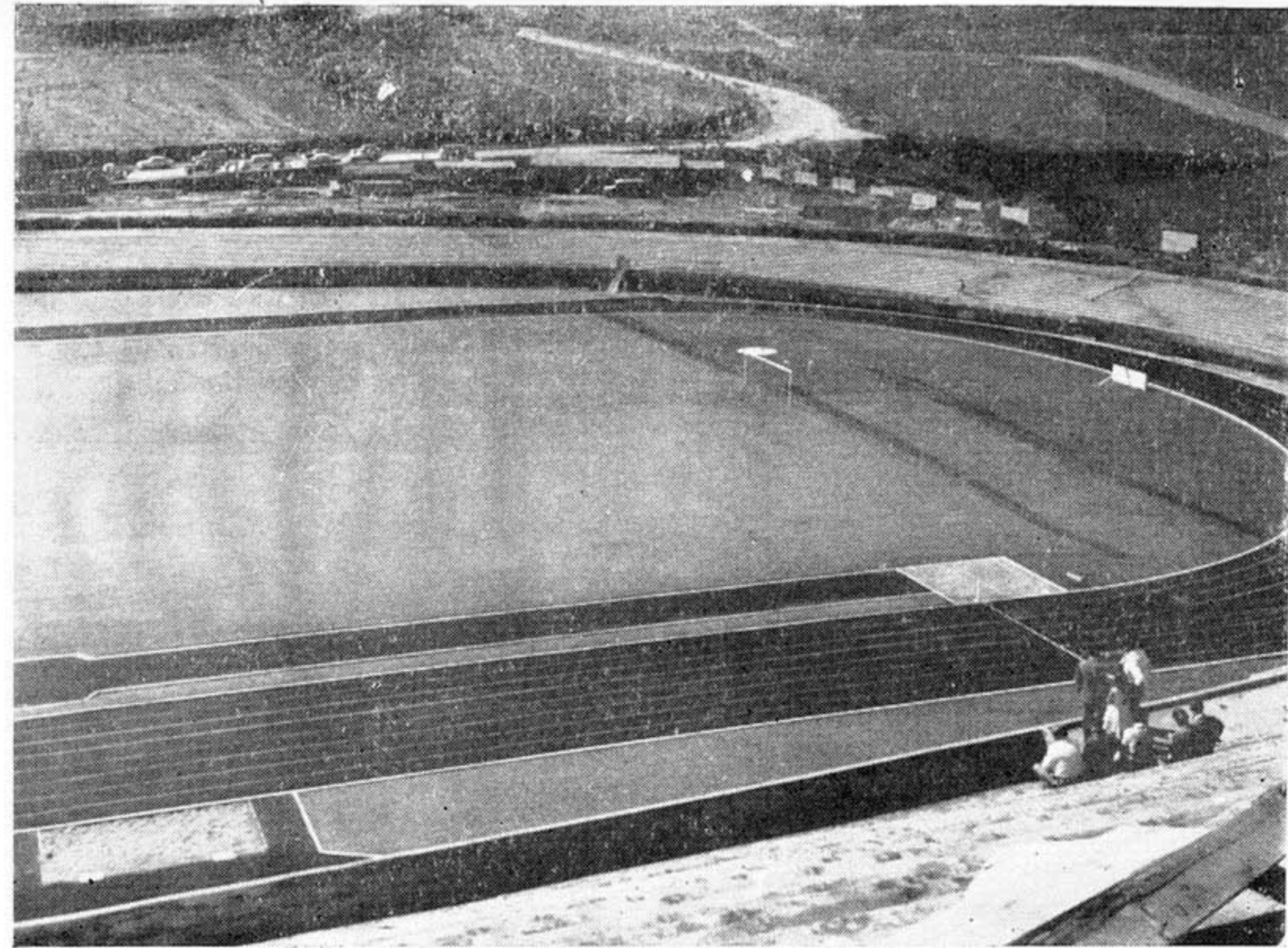

*Vista tirada do último andar das arquibancadas*



*O primeiro churrasco à imprensa no MORUMBI, presente ainda o Sr.  
Cicero Pompeu de Toledo*





*Aspecto da visita da Diretoria da Associação Comercial de São Paulo e de jornalistas. Em primeiro plano uma representação da infância atual, já entusiasmada com o Morumbi, que a ela está reservado*

VALETIM CONTENSINI, COOPERATIVA  
AVÍCOLA MISTA DE IBITINGA E  
AVÍCOLA CONTENSINI,



saúdam o São Paulo F. C. ao inaugurar  
o majestoso estádio do Morumbi,  
"CÍCERO POMPEU DE TOLEDO".



Rua Silva Bueno, 1799 - Fone: 63-4204  
SÃO PAULO

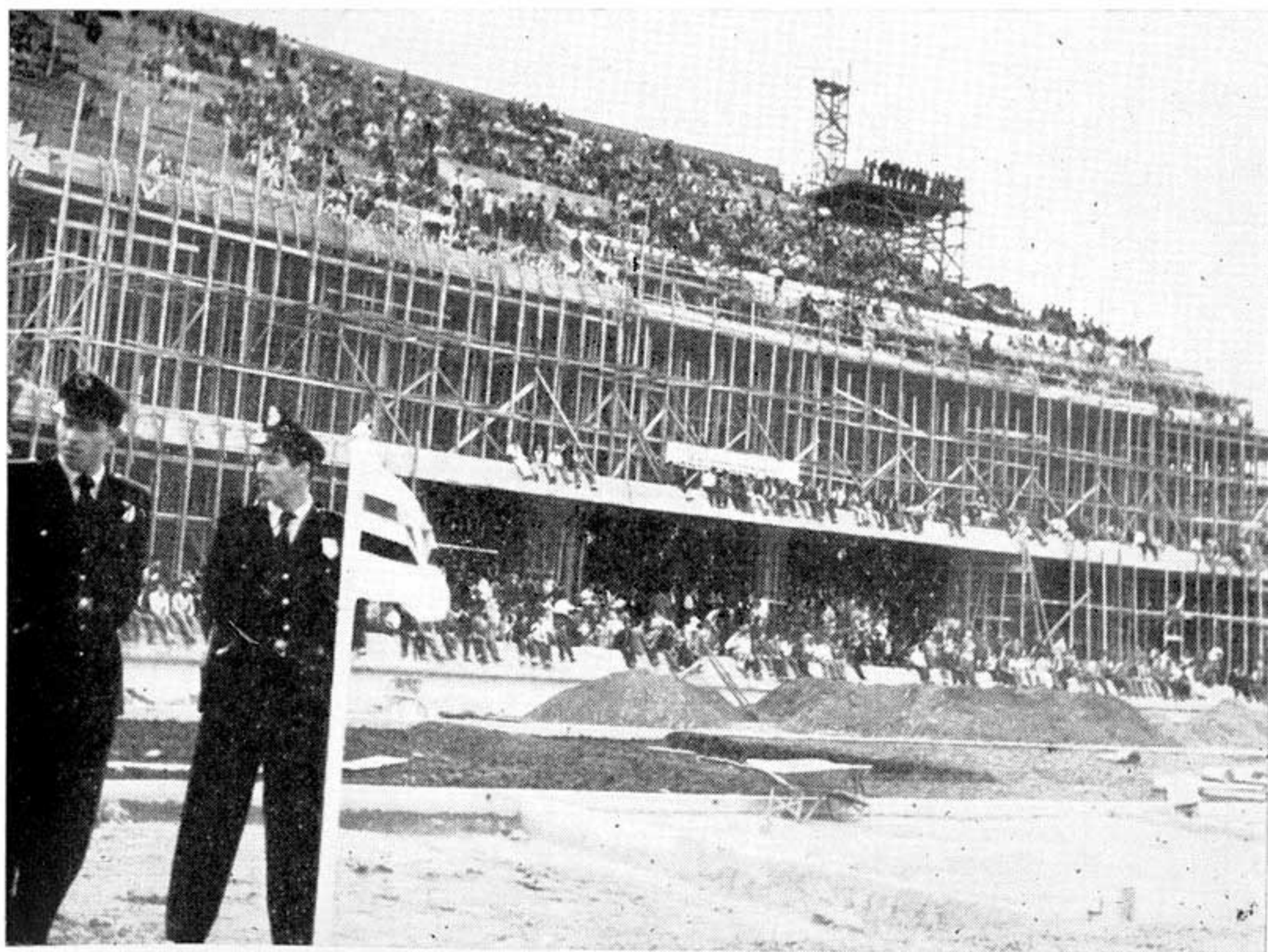

*Aspecto do primeiro treino no Morumbi*

# Lider Hotel

SEU LAR EM SÃO PAULO



ASSOCIA-SE AS JUSTAS HOMENAGENS PRESTADAS AO  
SÃO PAULO FUTEBOL CLUBE, PELA INAUGURAÇÃO  
DE SUA PRAÇA DE ESPORTES.



AVENIDA IPIRANGA, 908

::

FONE: 34-7151



Última vista ao Morumbi, antes de sua inauguração por nossa reportagem

## REGULAMENTO ESPECIAL DO SOCIO OLIMPICO QUANDO FOI POSTO A VENDA AS PRIMEIRAS CADEIRAS CATIVAS

Todo aquele que adquirir uma cadeira cativa, até o dia 31 de maio de 1955, terá, por concessão especial da diretoria do SÃO PAULO F. C., as seguintes vantagens:

1.º — Direito a ingressar na categoria especial de SOCIO OLIMPICO, com isenção da jóia atual de Cr.\$ 10.000,00 (Dez mil cruzeiros), concorrendo, ainda, mensalmente, ao sorteio de *uma outra cadeira cativa*, conforme regulamento especial em elaboração.

2.º — Inscrito no quadro social, o socio olimpico terá direito a utilizar todas as dependências esportivas e sociais da MAIOR PRAÇA DE ESPORTES DO MUNDO, incluindo-se entre elas as seguintes:

a) — *ESTÁDIO DE FUTEBOL* — O Estádio, um dos mais modernos do mundo, tem capacidade prevista para 150 mil espectadores sentados;

b) — *PISCINAS* — Um conjunto de três piscinas, especiais para saltos, water-polo, competições e aprendizagem, estará a disposição do SOCIO OLIMPICO. O conjunto de piscinas terá uma arquibancada coberta com capacidade para 3 mil espectadores.

c) — *DEPARTAMENTO MÉDICO* — Completo e perfeitamente instalado, equipado com os mais modernos aparelhos da medicina esportiva moderna. Será mais um serviço especial a disposição do SOCIO OLIMPICO.

d) — *CAMPO DE ATLETISMO* — Além da pista de competições internacionais, situada no recinto do Estádio, haverá uma outra, para competições menores (Arquibancada para 5 mil pessoas) e destinada especialmente aos socios olimpicos.

e) — *TENIS* — Na arquibancada coberta, com capacidade para 1.500 espectadores, haverá sempre lugar para o SOCIO OLIMPICO, que além disso, terá sempre à sua disposição, para jogos e treinos, dez quadras construídas de acordo com os mais modernos requisitos técnicos;

f) — *GINÁSIO* — Coberto, construção de concreto armado, com capacidade para 20 mil pessoas. Será destinado às competições de box, volleyball, basket-ball, hockey e patinação sobre roda. Além do ginásio, mais três quadras externas, para volley e basket e uma outra para hockey, estarão permanentemente à disposição do SOCIO OLIMPICO.

g) — *PISTA DE GELO* — A primeira pista permanente para patinação sobre gelo do Brasil.

h) — *TEATRO GREGO* — Com gigantesca Concha Acustica e ao ar livre. Terá capacidade para 1.500 pessoas. Prevista a sua construção para a realização de concertos, sinfônicos ou corais, representações e demais espetáculos do gênero;

i) — *CINEMA* — Localizado nas dependências do Estádio de futebol, terá capacidade para 1.000 espectadores;

j) — *"PLAY-GROUND"* — Dos mais modernos, terá assistência permanente de educadores especializados, contendo parque de jogos ao ar livre, sala de jogos infantis, sala de aparelhos, biblioteca e piscina para aprendizagem;

k) — *SÉDE SOCIAL* — Quatro amplos pavimentos com restaurantes, bares, suntuoso salão de festas, salão de jogos, bilhares, salão de barbeiro, cabeleireiro para senhoras, biblioteca, instalações para duchas, banhos turcos, etc.;

Todas essas vantagens e direitos estarão à disposição daqueles que até o dia 31 DE MAIO DE 1955 adquirirem a sua CADEIRA CATIVA, tornando-se automaticamente SOCIO OLIMPICO da Maior Praça de Esportes do Mundo, *sem o pagamento da jóia atual de Cr.\$ 10.000,00*;

As plantas e detalhes da construção, estão, desde já à sua disposição, para que você verifique pessoalmente os detalhes desta Obra gigantesca.

O preço da CADEIRA CATIVA é de Cr.\$ 20.000,00.

### FORMAS DE PAGAMENTO:

A vista, com 5% de desconto.

Em 20 prestações mensais de Cr.\$ 1.000,00 ou em 44 prestações mensais de Cr.\$ 500,00.

**RESERVE JÁ A SUA CADEIRA CATIVA E TORNE-SE AUTOMATICAMENTE, SOCIO OLIMPICO DA MAIOR PRAÇA DE ESPORTES DO MUNDO**

Tambem no Estádio Cicero Pompeu de Toledo, tiveram preferência, as já afamadas

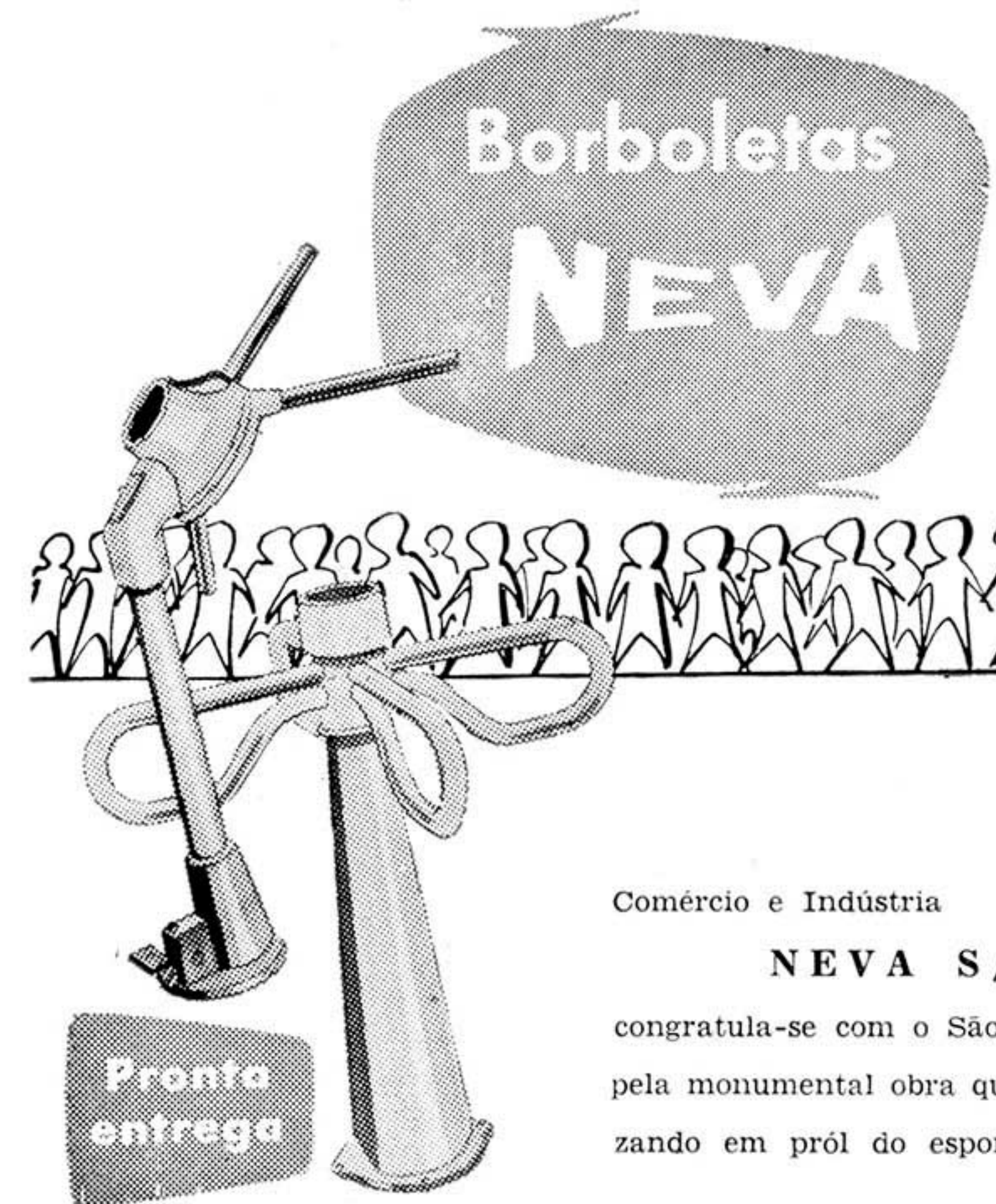

Comércio e Indústria

**NEVA S/A**

congratula-se com o São Paulo F. C. pela monumental obra que está realizando em prol do esporte nacional.

Fabrica e Escritório:

RUA ANHAIA, 982

Tels.: 52-6884 e 52-7651

SÃO PAULO



Filial:

AV. RIO BRANCO, 39

17.º - Ss. 1704/8

Tel. 43-0031

RIO DE JANEIRO

# Primeira Cerimônia Oficial no Estádio

## A Inauguração do Busto de Cicero Pompeu de Toledo Em 25 de Setembro

Eis, na íntegra, o discurso proferido pelo dr. Piragibe Nogueira, momentos antes da inauguração do busto do saudoso presidente tricolor:

Nesta efigie de Cicero Pompeu de Toledo vemos nós os sampaulinos, a alma deste estádio. Dentro de nossas hostes, Cicero foi um grande lidador. A doença e depois a morte afasta-

ram-no cedo. Mas ele já formara esta equipe que havia de continuar a luta. A fé inabalável daquele homem bom nos aglutinou, ainda mais, depois de sua morte. E mais perene que o bronze ela nos trouxe até aqui.

Há pouco mais de um ano nos despediamos apenas da presença de Cicero: sua alma esteve sempre junto a

nós e pôde ser sentida, aqui, nesta cerimônia que foi esperada com emoção e que será sempre nosso orgulho. É o termo de uma etapa ardua, durante a qual, nós sampaulinos, fizemos muito pelo que foi o sonho de Cicero e o nosso anelo. Este bronze testemunha a gratidão dos sampaulinos pelo que Cicero fez e demonstra também o poder atual do São Paulo.

Antes ele era função de um quadro de futebol. Agora tem condições de entidade esportiva. Poderá realizar muito mais pelo bem-estar do povo e pela melhoria das gerações futuras.



A  
CICERO POMPEU DE TOLEDO  
CIDADÃO EXEMPLAR DESPORTISTA  
ILUSTRE SÃO-PAULINO EMÉRITO,  
O  
SÃO PAULO FÚTEBOL CLUBE  
OUTUBRO DE 1960

*No ato do descobrimento do saudoso Cicero, o Dr. Piragibe fez uso da palavra em nome do Clube*



*O avante Paulo hostiliza a defesa contrária*



*Visita ao tumulo do saudoso Roberto Gomes Pedrosa no Cemitério São Paulo, da qual também participou o presidente da F. P. F., deputado Mendonça Falcão*

## Cia. Panatlântica de Comércio

\*

homenageia o São Paulo Futebol Clube pela sua grande realização de 1960, a inauguração do Estádio "Cícero Pompeu de Toledo".

\*

Rua Domingos Paiva, 180 — 37-0586



*Troca de flâmulas antes do jogo entre o arbitro e os capitães*

CANTINA



Don  
Ciccillo

RUA FREDERICO STEIDEL, Nº 157

— SÃO PAULO —

Salve a coletividade Sampaulina, pela inauguração do Estádio  
 "CÍCERO POMPEU DE TOLEDO", resultado do espírito  
 realizador de sua Diretoria comungado com o poderio  
 empreendedor da "Gente do mais Querido"

## FÁBRICA DE FRIZOS BRASIL



MÁRIO ALVES DA SILVA



Rua Vieira de Moraes, 522 — Fone: 61-1905

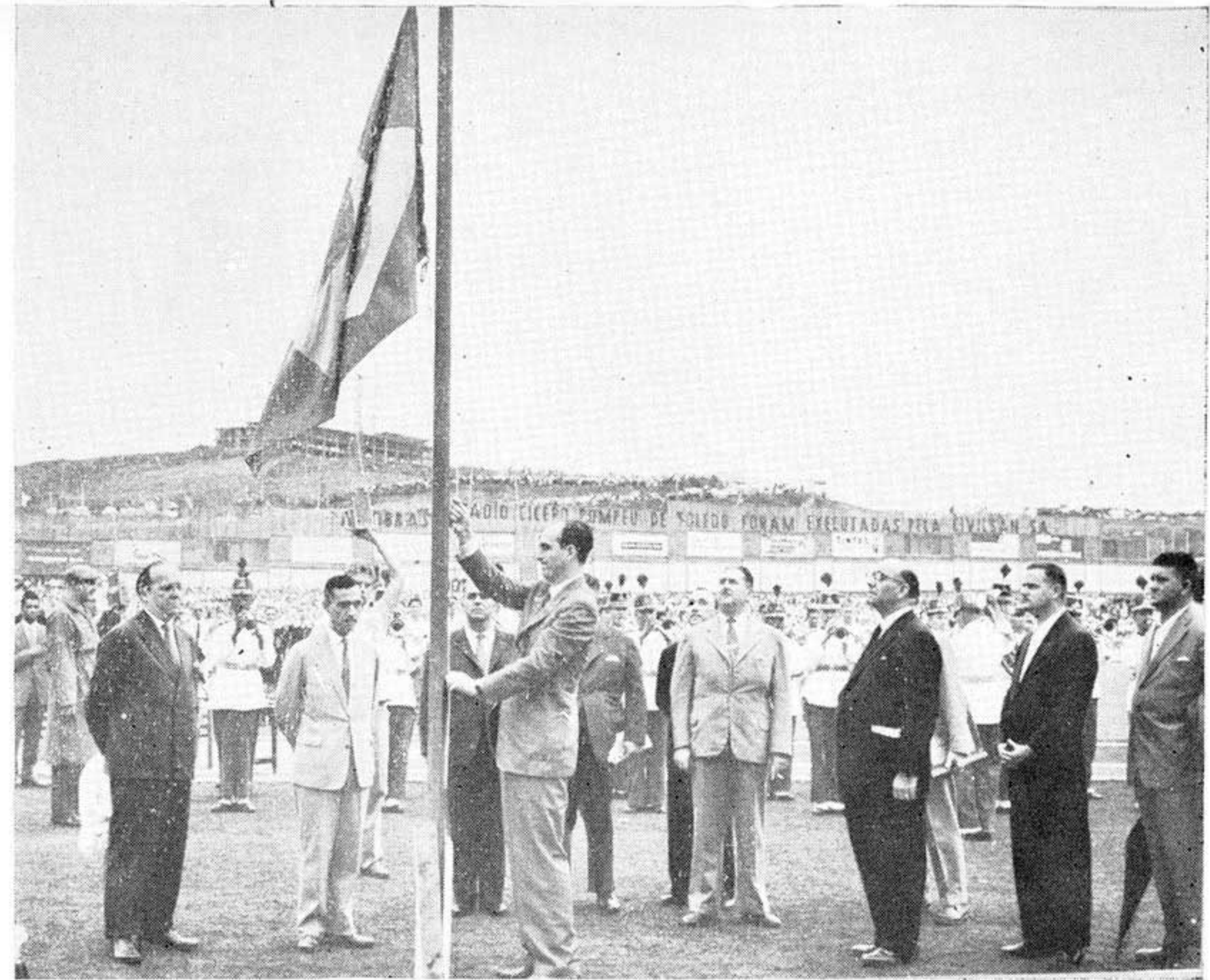

*O deputado J. Mendonça Falcão presidente da F. P. F. no ato do hasteamento do pavilhão nacional antes da segunda partida*



*O chefe da delegação do Nacional faz entrega da placa ao presidente Natel como lembrança da visita do famoso clube Uruguio*





*O quadro sampaulino que venceu o Nacional por 3 x 0*



*O quadro do Nacional de Montevideo, adversário do São Paulo na segunda partida*

## REGULAMENTO INICIAL DAS CADEIRAS CATIVAS

### SÃO PAULO FUTEBOL CLUBE

- Art. 1.º - São criadas pelo SÃO PAULO FUTEBOL CLUBE cinco mil cadeiras cativas de propriedade e posse perpétuas.
- Art. 2.º - Para aquisição do título de Cadeira Cativa não será necessária a condição de sócio do SÃO PAULO FUTEBOL CLUBE.
- Art. 3.º - Ao portador do título de Cadeira Cativa não será dada condição de sócio do SÃO PAULO FUTEBOL CLUBE.
- Art. 4.º - O título de propriedade de Cadeira Cativa é transferível por ato inter-vivos ou por sucessão em caso de falecimento do portador.
- Art. 5.º - As transferências a que se refere o artigo anterior, deverão ser comunicadas dentro do prazo máximo de dez (10) dias, à Secretaria do SÃO PAULO FUTEBOL CLUBE, sem o que não terão efeito.
- Art. 6.º - O pagamento do título de aquisição de Cadeira Cativa será feito à vista, isto é, Cr.\$ 20.000,00 (vinte mil cruzeiros), ou em prestações mensais de Cr.\$ 1.000,00 (hum mil cruzeiros), vencíveis até o 10.º (décimo) dia útil de cada mês.
- Art. 7.º - O portador que deixar de pagar as prestações por três (3) meses consecutivos, perderá a respectiva Inscrição, não havendo, em qualquer hipótese, devolução da importância já paga, que será considerada como doação tácita ao SÃO PAULO FUTEBOL CLUBE.

# Restaurante e Bar Atlântico

Avenida Ipiranga, 1267 (sub-solo)

O local escolhido pelo São Paulo F. C. para as refeições de seus craques durante as concentrações

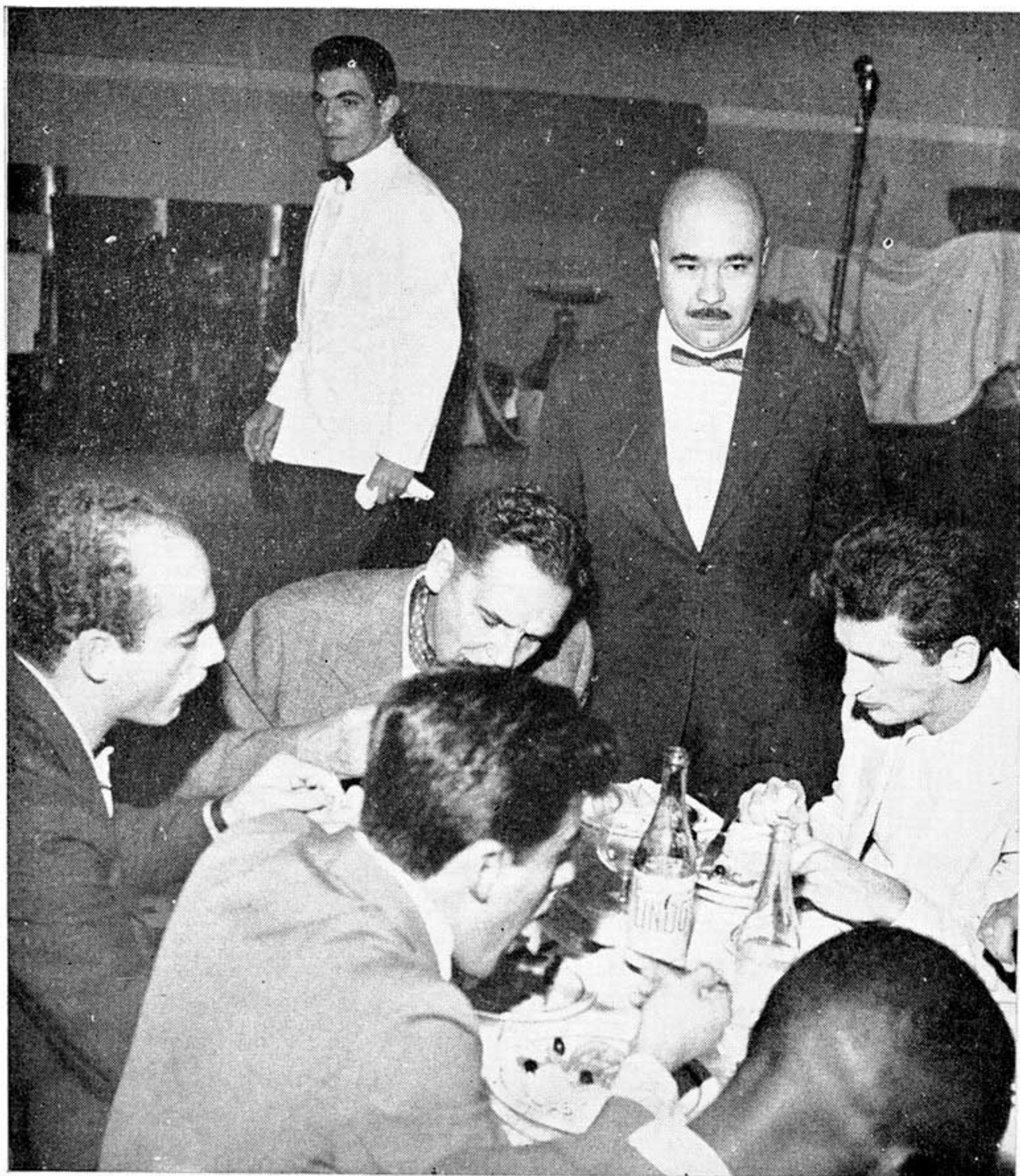

Na foto, numa das concentrações, diversos jogadores do São Paulo, acompanhados do técnico Flávio Costa. Ao fundo o Sr. Carlos Belo, proprietário do Restaurante Atlântico

## A Siderurgica J. L. Aliperti S/A

homenageia a dinâmica Diretoria do São Paulo F. C. pela inauguração do estádio "CÍCERO POMPEU DE TOLEDO"

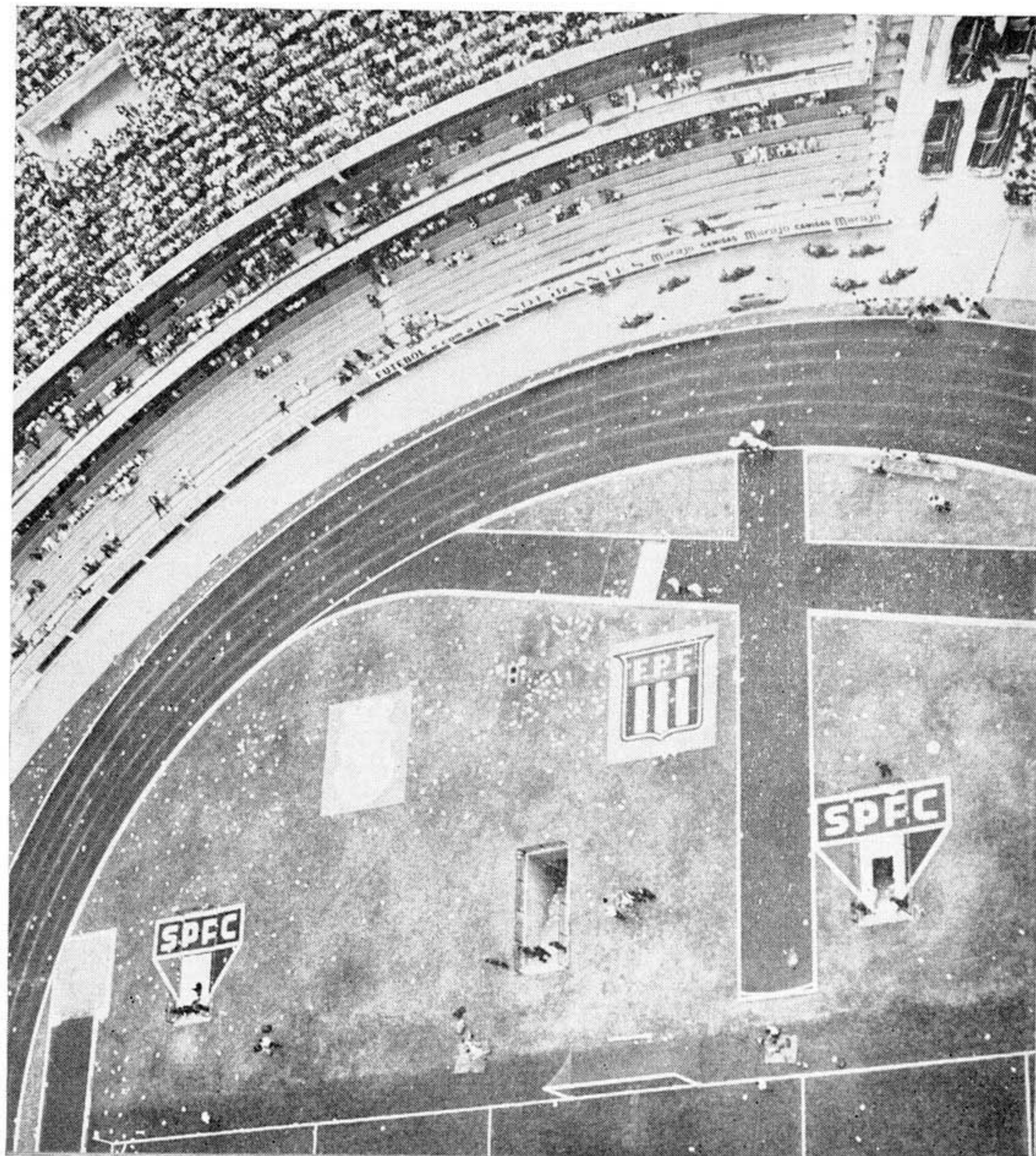

Bonita vista aérea da cabeceira do gramado com os distintivos da: F.P.S., S.P.F.C. e F.P.F.





*O espetacular primeiro gol contra o Nacional marcado por Canhoteiro, em consequência de uma falta*

# RESTAURANTE PARREIRINHA

ABERTO DIA E NOITE

RUA CONSELHEIRO NEBIAS, 72

TELEFONE, 34-2504

SÃO PAULO



*Gino pondo em pavorosa a defesa do Nacional. Gino foi o artilheiro do segundo jogo*



**Cia. Fortalera**

DE IMPORTAÇÃO INDÚSTRIA E COMÉRCIO

"a maior organização varejista no comércio de ferros"

- eixos — chapas —
  - I L vigas — cantoneiras L
  - tubos — trilhos ⊥
- ferro e aço em geral.

DISTRIBUIDORES DA CIA SIDERÚRGICA NACIONAL  
E CIA. AÇOS ESPECIAIS ITABIRA "ACESITA"

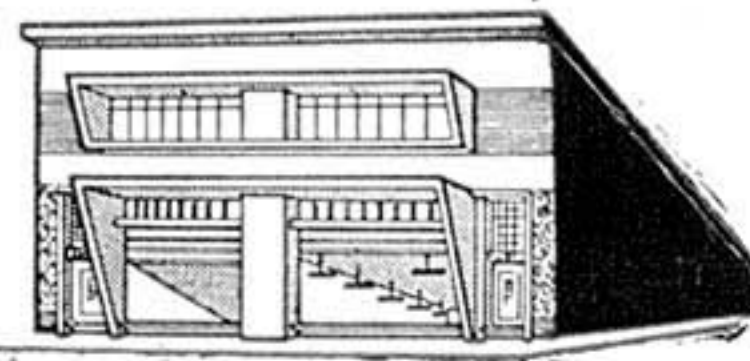

SÉDE PRÓPRIA - Rua Piratininga, 263 e 271

END. TEL. "CIAFOR" - Fones: 32-9222 { Balcão  
32-0292 {

33-6002 { Escritório

# Janda S/A.

Imp. Exp. Auto Peças



Integrando prazerosamente o câoro dos que aplaudem o São Paulo Futebol Clube, pela inauguração do monumental Estádio "Cícero Pompeu de Toledo", JANDA S/A. IMP. EXP. AUTO PEÇAS, presta aqui sua homenagem especial ao valoroso conjunto do futebol paulista.



*Bonito gol de Gino na partida contra o Nacional*

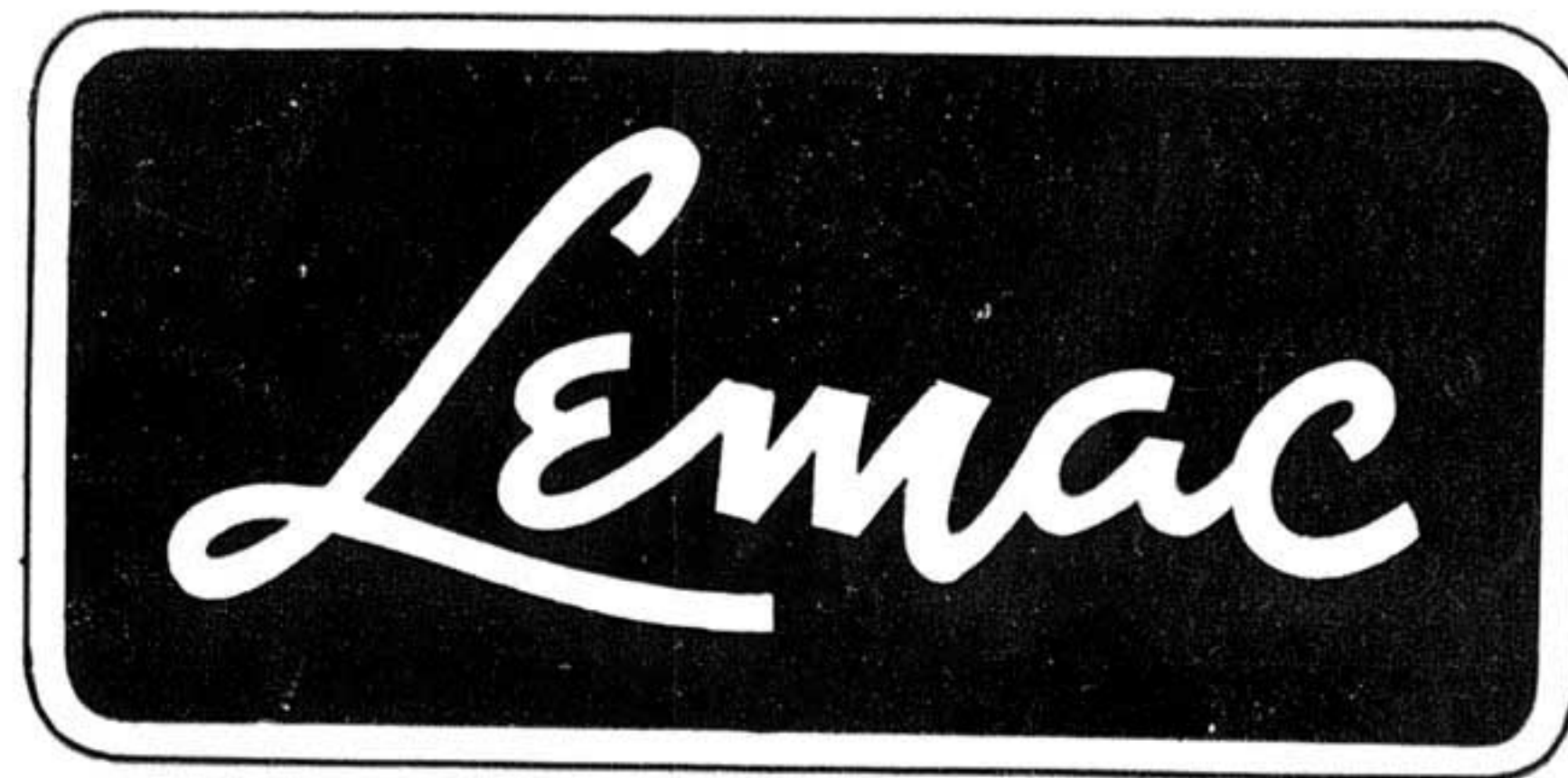



Os famosos craques do esquadrão sampaulino do passado campeões de 1943, 1945, 1946, 1948 e 1949 que se empenharam na preliminar, matando a saudade da torcida

RÁDIOS - RADIOFONES - TELEVISORES -  
REFRIGERADORES - MAQUINAS DE COSTU-  
RA - MAQUINAS DE LAVAR ROUPA

COM. E IMP.  
**J. ALMEIDA S/A**

Rua D. Pedro II, 60 R. Amador Bueno, 60  
SANTOS

JORNAIS  
REVISTAS  
RADIO  
TV.

**Hugo Paiva**

Publicidade  
Rua Itororó, 27  
SANTOS

DESENHOS  
CLICHÉS  
SUGESTÕES  
PAINÉIS

COLCHÕES E TRAVESSEIROS DE MOLAS  
SOFÁS E POLTRONAS CAMAS  
ESTOFADOS EM GERAL

Luz TV

Venda nas boas casas do ramo

hugo paiva - pub



*Apoteose da festa sampaulina. O estádio totalmente ocupado pela torcida que vibrou de entusiasmo naquela tarde histórica da vida do nosso futebol*



Muito desta evolução deve-se a Cícero Pompeu de Toledo, por longo tempo seu guia e seu animador. Receberam depois Laudo e Manoel Raimundo o pesado encargo da liderança e no pior momento desta grande jornada, ambos não mediram trabalhos e nem sacrifícios. A grandesa do empreendimento agigantou-se. Seus companheiros de Conselho, como profundas raízes, penetraram ainda mais a alma do nosso povo e trouxeram de lá a simpatia e o apoio para o São Paulo continuar na luta e depois vencer. Sim, vencer. Porque este bronze simboliza uma vitória; a maior na história sampaulina e na qual todos participamos. Sabemos e muito bem que ainda há muito para construir mas, diante do que nossos olhos contemplam, podemos afirmar que daqui para a frente, o difícil será feito logo e o impossível um pouco depois...

Queremos também expressar, diante da efígie de Cícero, o propósito sampaulino de desenvolver os outros

setores do clube, além do futebol, maxime o atletismo, que sempre foi tão destacado em nossa história. Realizações como esta provam que isto é possível e necessário. O esporte marcha para melhores dias. Há que aumentar o interesse e o apoio dos governantes. E isto porque a educação e a recreação de um povo não se faz sem esporte bem estruturado. O São Paulo sente um justo orgulho de sua contribuição para o bem coletivo, através do esporte. E espera que os outros o sigam nesta linha.

Cícero, no escudo de nosso clube, o que ilumina as três cores da bandeira paulista é essa milagrosa fé, a mesma que desde Piratininga impele o Brasil para um destino melhor. Foi ela que o inspirou e que uniu os sampaulinos nessa arrancada de titãs. Este monumento, Cícero, integrará sua memória e nossa fibra à tradição bandeirante.

São Paulo, 25-9-1960.

a. ) PIRAGIBE NOGUEIRA

#### A PALAVRA DE GILBERTO POMPEU DE TOLEDO

Falando em nome da sua família, da família Pompeu de Toledo, Gilberto, filho de Cícero Pompeu de Toledo, disse:

Devo desde logo confessar a emoção que minha família e eu sentimos neste momento de tão alta significação, que representa o fêcho do grande ideal de meu inesquecível pai.

É que a coletividade sampaulina, em particular, e todos os esportistas de São Paulo e do Brasil, em geral, se acham diante de um acontecimento impar na vida esportiva do país: a inauguração deste majestoso estádio.

Sabemos todos da árdua luta de meu querido pai e de uma pleiade de sampaulinos de todas as horas, como ele o foi, para vencer obstáculos e percalços de toda a sorte na consecução do ideal maravilhoso que aqui está, concretizado nesta obra monumental, tão bem continuada pelo presidente Laudo Natel e seus dedicados companheiros.

Sim, meus amigos, porque o grande sonho de meu pai, para o qual viveu os últimos anos de sua existência, hoje se transforma em sublime realidade.

Em reconhecimento desse seu esforço e por iniciativa de seus bons companheiros de luta, teve ele a honra de ver o seu nome encimando o Estádio do São Paulo Futebol Clube, que hoje oficialmente se inaugura. Não teve, porém, a felicidade de participar conosco das presentes festividades.

Foi por isso que a generosidade dos sampaulinos, na impossibilidade de trazer a presença material daquele que foi o realizador número um desta obra ciclópica, mandou erigir aqui o busto de Cícero Pompeu de Toledo, para que permaneça no local onde o seu espírito sempre se encontrará contemplando e amando o fruto de ideal tão profundo.

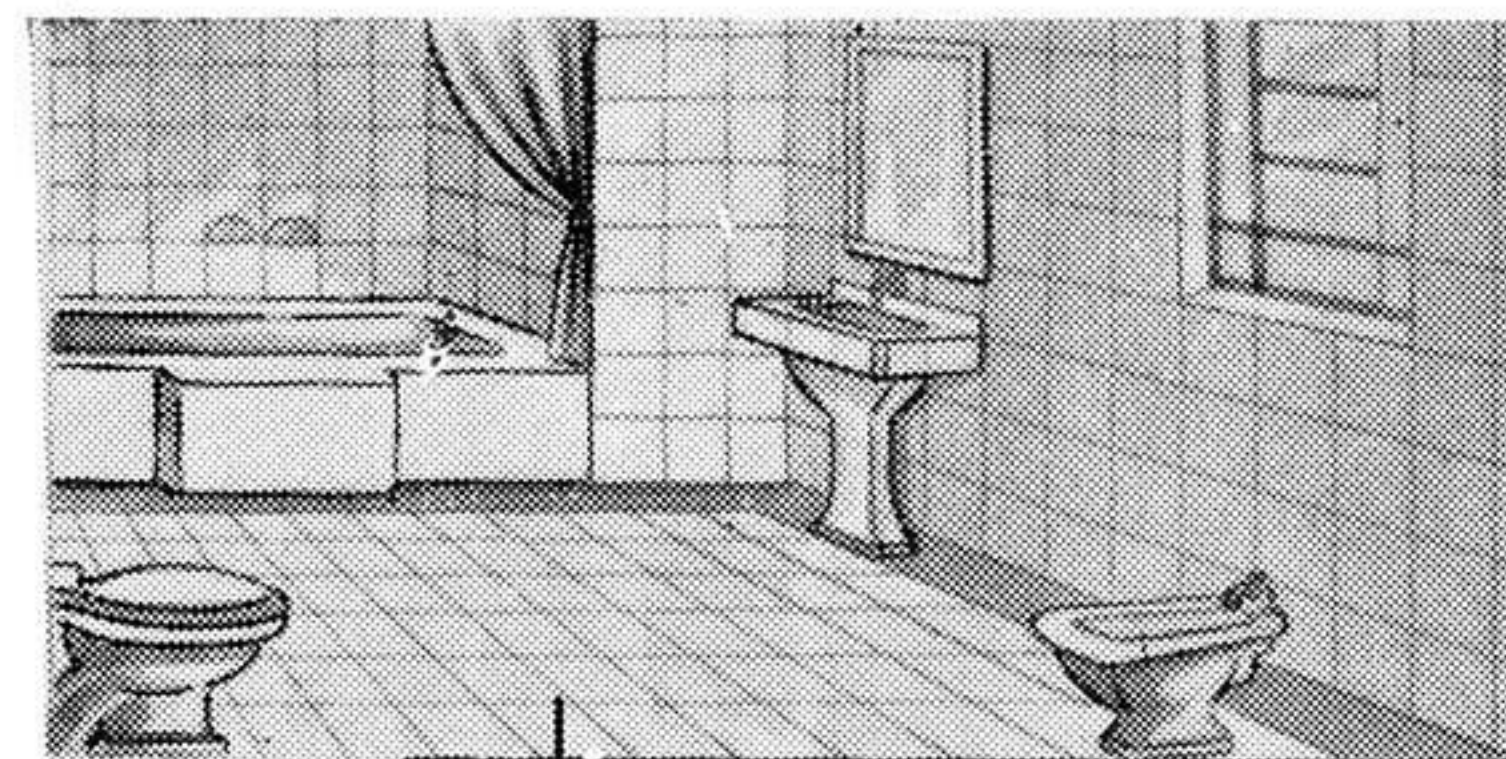

FERRO  
CIMENTO  
CAL  
CALHAS  
CHAPAS  
ENCANAMENTOS  
SANITÁRIOS  
CERÂMICA  
AZULEJOS

NÃO TENHA PROBLEMAS  
EM SUA CONSTRUÇÃO

**"TALISMAN"**

OFERECE MATERIAIS DE ALTA  
QUALIDADE, PELOS MENORES  
PREÇOS DA PRAÇA.

**Talisman S.A.**  
COMERCIAL E IMPORTADORA

RUA BARÃO DE DUPRAT, 574-584  
TELEF.: 34-5133 E 34-5855 — END. TELEG. "TALISMAN" — SÃO PAULO

Extremamente sensibilizada a família de Cícero Pompeu de Toledo, agradece todas as homenagens prestadas ao seu inesquecível Chefe, permanecendo, como ele, na primeira trincheira, ao lado de todos aqueles que lutam pelo engrandecimento do São Paulo Futebol Clube e do desporto brasileiro.

TEXTIL *Piratininga* S.A.

Proprietária das CASAS DO LINHO PURO  
Especializadas em Linhos e Jogos de Cama e Mesa  
Filiais em todo o Brasil

Escritório: Rua Catumbí, 145 — São Paulo



*Após a partida sampaulinos e sportinguistas recebem os trofeus que lhes cabem*



*Gino empenha o goleiro Anibal*

# Fábrica de Papel Santa Terezinha S/A.

PAPEIS EM GERAL



Congratulamo-nos com o São Paulo Futebol Clube pela realização de tão valorosa obra, o Estádio "Cícero Pompeu de Toledo", que ao ser inaugurado marca mais um milagre do dinamismo paulista.



RUA ARACATI, 275 — S. P.

Enderêços

Teles.: 9-0123 - 9-0124  
 Teleg.: PAPERMILL  
 Caixa Postal, 14.707

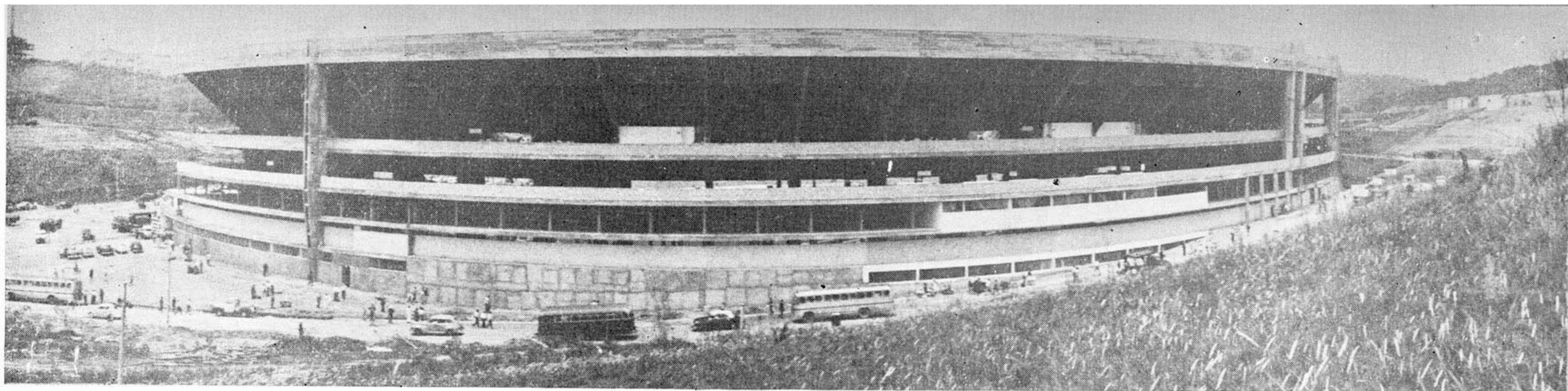

*Vista parcial do colosso de cimento armado pelo lado externo quando da segunda partida*



*O primeiro goal oficial no gramado do Morumbi — Peixinho marca o tento da vitória do tricolor contra os portugueses*



ALÉM DA NOSSA HOMENAGEM À DIRETORIA E  
AO CORPO ASSOCIATIVO DO SÃO PAULO FUTEBOL  
CLUBE, A CONFIRMAÇÃO DO NOSSO CRÉDITO DE  
CONFIANÇA NA GRANDE REALIZAÇÃO. "SEMPRE  
ACREDITAMOS NA OBRA DO ESTÁDIO".

**TACOS**

**PARQUET TABAJARA**

**IND. E COM. DE MADEIRAS J. DIP S.A.**

**DIP**

R. BOA VISTA 236-6º FONE 32-6019  
R. JAMES HOLLAND 789-FONE 51-1577



*A torcida entusiasmada permanece a margem das linhas para melhor se identificar com o espetáculo*

## *Dr. Henry C. Aidar*

congratula-se com o futebol paulista pela festiva data da inauguração do estádio "CÍCERO POMPEU DE TOLEDO" e aproveita tão auspicioso momento para saudar o São Paulo F. C. pela monumental realização.

**CANAL 5 — TV PAULISTA**

da Organização Victor Costa

sempre

em COLABORAÇÃO COM A GAZETA ESPORTIVA

o mais completo jornal esportivo do mundo

Duas forças permanentemente a serviço do

**ESPORTE BRASILEIRO**

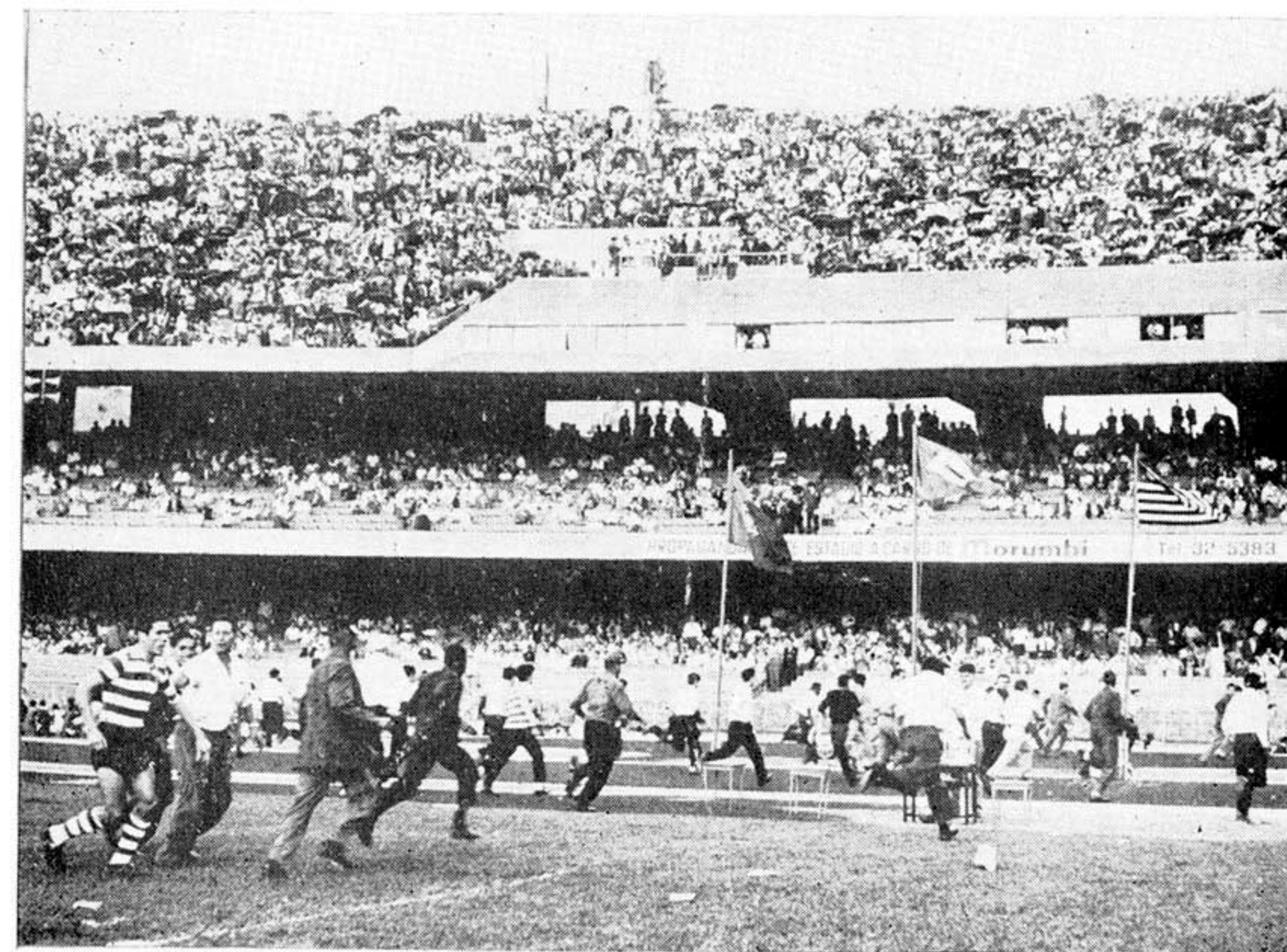

*Torcedores, atravessando o gramado quando do aguaceiro*



*O professor Carvalho Pinto em companhia do chefe da delegação do Sporting cumprimenta os jogadores visitantes*



*Um episódio da partida de estréia*

## Homenagem de Cavalcante & Cia.

---

---

Quando a Capital Paulista recebe o Estádio "CÍCERO POMPEU DE TOLEDO", símbolo de operosidade do São Paulo Futebol Clube, CAVALCANTE & CIA., associando-se aos festejos da inauguração, no Morumbi, saúdam a Família Sãopaulina pelo grande empreendimento.

---

---



R Á D I O S — R A D I O F O N E S  
T E L E V I S O R E S — R E F R I G E R A D O R E S  
A P A R E L H O D E A L T A F I D E L I D A D E  
U T E N S I L I O S D O M É S T I C O S E M G E R A L  
D I S C O S N A C I O N A I S E E S T R A N G E I R O S

AVENIDA SÃO JOÃO, 530  
SÃO PAULO

Felicitando a Diretoria e corpo associativo do São Paulo F. C.,  
pela inauguração do Magestoso Estádio

“CÍCERO POMPEU DE TOLEDO”

festejaremos a grande data, durante noventa dias, concedendo bonificação especial em nossos preços a toda a “gente tricolor”.

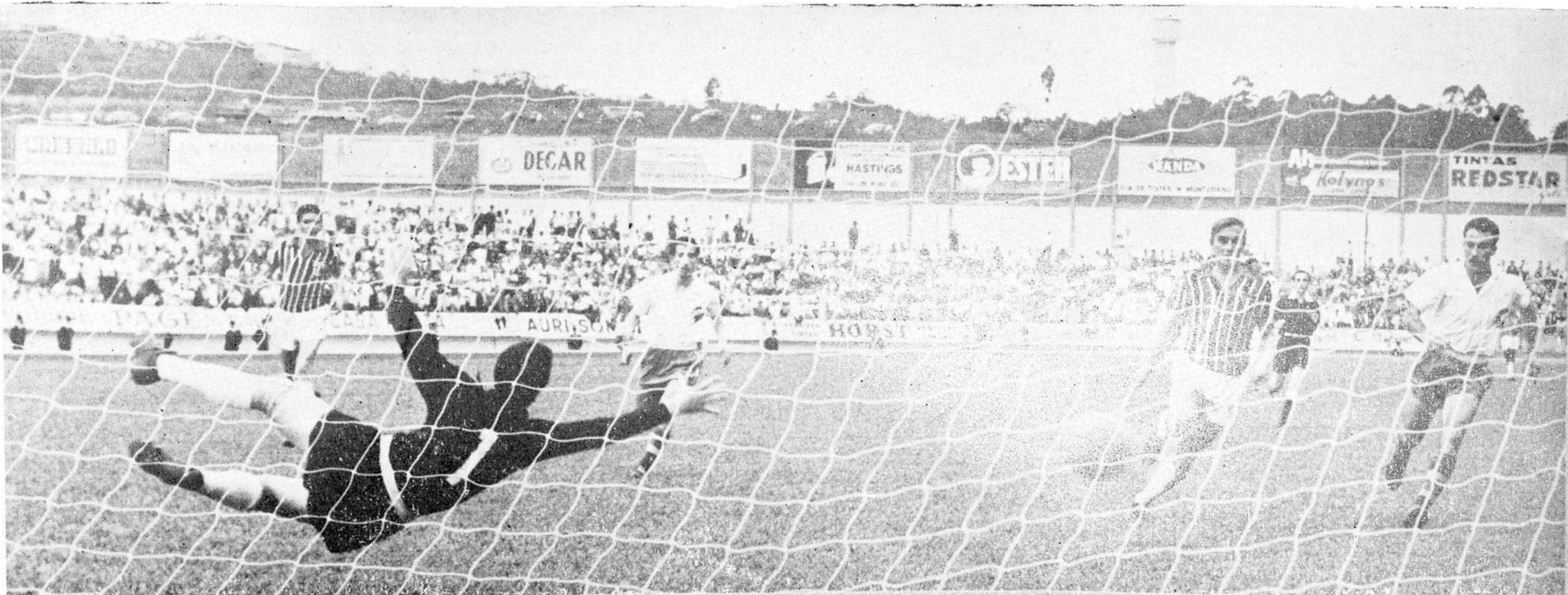

*São Paulo x Nacional - um momento critico para a meta sampaulina e uma estirada dificil do goleiro Poy*

**INDÚSTRIA E COMÉRCIO**

**São Paulo Auto Acessórios Ltda.**

Fabricantes de todos os tipos de Guarnições

Juntas para Ca-  
beçotes e Jogos  
Completos para  
Reparação de  
Motores



★  
LOJA DE  
JUNTAS:  
Av. Duque de  
Caxias, 803

Artefatos de Bor-  
racha para qual-  
quer tipo de Autos

★  
LOJA DE  
ARTEFATOS  
DE BORRACHA  
Praça Princesa  
Isabel, 50

Fábrica: Caminho do Engenho, 87 - Ferreira

Escritório Central: End. Telegr.: «SPAAL»

CASA DOS

**Três Irmãos**

TECIDOS S/A

RUA DIREITA, 200

TELEFONE: 32-1389

# INDUSTRIA CARPIGIANI S/A

FABRICA E ESCRITORIO  
RUA PORTO ALEGRE, 153  
VILA BERTIOGA

ESPECIALISTA EM COQUILHAS E PLACAS SHELL MOLDING.  
BATEDEIRAS AUTOMATICAS PARA SORVETE - FUNDIÇÃO DE BRONZE,  
LATAO E ALUMINIO EM AREIA.



TELEFONE, 9-3461  
END. TELEGR. "CARPINDUS"  
SÃO PAULO - BRASIL



*"As velhas glórias" componentes dos veteranos Paulista F. C. que tomaram parte na partida preliminar, vencendo os veteranos do São Paulo F. C. por 3 x 0*

# ÓTICA AMÉRICA

AVIAM-SE RECEITAS

RUA DA MOÓCA, 2426

★

FONE, 98308

QUALIDADE E EXATIDÃO

SÃO PAULO

# A ASSEMBLEIA LEGISLATIVA DO ESTADO

## A CICERO POMPEU DE TOLEDO

Por iniciativa do grande desportista, o deputado Francisco Franco, a Assembleia Legislativa do Estado, prestou, no dia 16 de julho de 1958, significativa homenagem ao Presidente de Honra do São Paulo F. C., sr. Cicero Pompeu de Toledo.

Passamos a publicar o magnífico discurso em que o brilhante parlamentar, solicita um voto de louvor e de gratidão do povo, pela representação política, ao maior dos esportistas bandeirantes, voto que foi aprovado por unanimidade não só, mas com o caloroso aplauso de toda a Casa.

O SR. FRANCISCO FRANCO — Sr. Presidente e Srs. deputados, na hora em que todos os corações se enchem de júbilo pelas magníficas vitórias do futebol brasileiro na Europa, o nosso pensamento de paulistas deve voltar-se para alguns homens que se dedicaram inteiramente ao nosso esporte, dando-lhe o concurso de todas as suas energias.

Cicero Pompeu de Toledo, que guarda o leito de enfermo, há tempo, é um desses servidores abnegados do esporte de nossa terra. Adepto do São Paulo Futebol Clube, para cujo quadro entrou em 1939, galgou, nessa prestigiosa entidade, todos os postos.

Como secretário da Diretoria, função que desempenhou durante o biênio de 1944/46, coube-lhe promover e executar um plano de acentuadas melhorias, no qual figurou, com pleno êxito, o aumento do quadro social.

Premiando a sua dedicação ao Clube, sempre considerado o prolongamento do seu próprio lar, os associados do São Paulo Futebol Clube elegeram-no presidente, em janeiro de 1947, na difícil sucessão do Dr. Paulo Machado de Carvalho.

O que dificilmente acontece em política, aconteceu no futebol de nossa terra.

O SR. ATHIÉ JORGE COURY — Muito bem!

O SR. FRANCISCO FRANCO — Tornando-se insubstituível no seu posto, Cicero Pompeu de Toledo teve sucessivamente renovado o seu mandato. Foi presidente do São Paulo Futebol Clube de 1947 a 1957, quando teve de afastar-se por motivo de saúde.



*Almir, Djalma e Julinho, que reforçaram brilhantemente a equipe do São Paulo na segunda partida da inauguração*

ARMADORES E AGENTES MARÍTIMOS

# "cinaba"

COMÉRCIO, INDÚSTRIA E NAVEGAÇÃO

E A N D E I R A N T E S S / A

ENDEREÇO TELEGRÁFICO: "CINABA"

Sede - SANTOS

RUA VISCONDE DO RIO BRANCO, 2

TELEFONES: 2-5106 — 2-5692

SÃO PAULO

Edifício Conde de Prates  
RUA LÍBERO BADARÓ, 293  
— 31º andar - Conj. 31-A —  
TELEFONE: 33-3799

RIO DE JANEIRO

RUA VISC. DE INHAÚMA, 107  
6º Andar  
TELEFONE: 43-9263

# Casa Esporte

## A MELHOR

### ARTIGOS PARA ESPORTE EM GERAL

A. SAGGESE & CIA. LTDA., aproveitando a ditosa oportunidade da inauguração do estádio "CÍCERO POMPEU DE TOLEDO", apresenta ao São Paulo F. C., os seus sinceros cumprimentos pela significativa realização.



Rua Florêncio de Abreu, 2

Fones: 33-6045 — 33-1706

End. Telegráfico: CASESPORTE

SÃO PAULO

Durante a sua laboriosa gestão, o grande núcleo do Morumbi foi poli-campeão de atletismo e de boxe e quatro vezes campeão de futebol, pois, sagrou-se vencedor das disputas travadas nos anos de 1948, 1949, 1953 e 1957.

Era a construção do estádio o seu grande sonho. Lançando-se ao gigantesco empreendimento, Cícero Pompeu de Toledo revelou na iniciativa todo o poder de sua férrea vontade. Outros teriam ficado no meio do caminho; não teriam encontrado forças capazes de dar impulso à ideia generosa. Ele, no entanto, inspirado pelo seu grande amor ao São Paulo Futebol Clube...

O SR. ATHIÉ JORGE COURY — Muito bem!

O SR. FRANCISCO FRANCO — ...tão vivo quanto o seu desejo de valorizar o esporte de nossa terra, não ficou apenas no sonho. Foi direto à execução, traçou os planos fundamentais, mobilizou recursos, somou energias e propósitos, reuniu à sombra da bandeira tricolor todos os seus adeptos, sempre numerosos e entusiastas, logrando, em pouco tempo, descortinar as fundações e contemplar o comêço da grande obra.

Ainda ela vai em meio, tão arrojadas são as linhas de sua concepção; mas não há quem tenha a mínima dúvida sobre o resultado final. Numa terra em que investimentos dessa importância só costumam caber aos governos, o Estádio do São Paulo Futebol Clube ficará como um verdadeiro simbolo do arrôjo e da mentalidade progressista do povo de São Paulo.

Em sua construção já foram gastos 100 milhões de cruzeiros, e mais 200 terão de ser aplicados até que se levante como marco definitivo de uma cruzada benemérita.

Esse grandioso empreendimento receberá o seu nome, como preito de gratidão e de reconhecimento de todos os adeptos do glorioso Tricolor.

Sr. Presidente, houve quem escrevesse que o futebol, supera na ordem do interesse nacional, tudo aquilo que devia constituir, pela sua objetividade utilitarista, o traço marcante da personalidade de um povo.

Também já houve quem defendesse a ideia de que o nosso futebol devia parar, para que o Brasil pudesse cuidar de todos os problemas angustiantes que o afligem.

Devemos reconhecer, no entanto, que o povo jamais se engana com os seus próprios sentimentos, e que há sempre um sentido de nobreza em suas espontâneas inclinações.

O futebol nos reservou as únicas alegrias que nos são permitidas, neste momento, todas de intensa irradiação nacional. Sem elas, atingidos por

tantos dissabores, talvez não encontrássemos lenitivo para os sofrimentos que vêm desafiando a coragem e a resistência do nosso povo.

Sem que haja qualquer exagero em nossas afirmativas, o certo é que os atletas brasileiros que vêm atuando na Suécia estão sendo mais úteis ao país que todos os elementos de sua propaganda organizada. (MUITO BEM!)

Não é verdade que o futebol seja jogado exclusivamente com os pés. Os pés não fazem mais do que acionar os movimentos que irrompem no cérebro, que brotam da saguidade e da inteligência de uma equipe. Artístico, belo e colorido, nos colocam ao lado dos povos mais adiantados do mundo.

É um consôlo que nem tudo esteja perdido neste país. Não conseguem os nossos governantes colocar o café nos mercados internacionais, tarefa aparentemente mais simples que vencer um campeonato de futebol, mas é honroso para nós que nossos atletas estejam podendo levar a pelota às rédes de todos os nossos adversários.

Há uma preciosa lição no contraste. Dela nos devemos servir, sr. Presidente, para que se saiba, pelo menos, que não é o povo que está falhando neste país.

Não quis deixar que esta oportunidade, propícia ao extravazamento dos mais justificados júbilos, fôsse passada sem que se rendesse justa homenagem ao grande cidadão de São Paulo que é Cícero Pompeu de Toledo.

Muito lhe ficou devendo São Paulo, Sr. Presidente, pois existem criaturas que se devotaram inteiramente ao desenvolvimento dos nossos esportes, à preparação física da nossa mocidade, aos grandes e generosos empreendimentos e ele foi uma delas.

Quando for escrita a historia esportiva da nossa terra, tão rica de realizações, nomes como os de Cícero Pompeu de Toledo, Roberto Gomes Pedroza e Paulo Machado de Carvalho e outros surgirão como simbolos de uma glória imorredoura. O São Paulo Futebol Clube erguerá em nossa capital o mais belo e o mais gigantesco estádio do Brasil.

Antes de saudar essa corajosa iniciativa, única na história dos movimentos sociais em nossa terra e, talvez, exemplo unico de coragem e da firme determinação do empreendimento privado em todo o mundo, desejo pedir a todo o povo de São Paulo que não esqueça nunca que o milagre vai se dever a muitos tempos, mas que houve um, um só homem, que foi Cícero Pompeu de Toledo, que a todos suplantou pela beleza do seu idealismo e pela constância quase religiosa da sua dedicação.



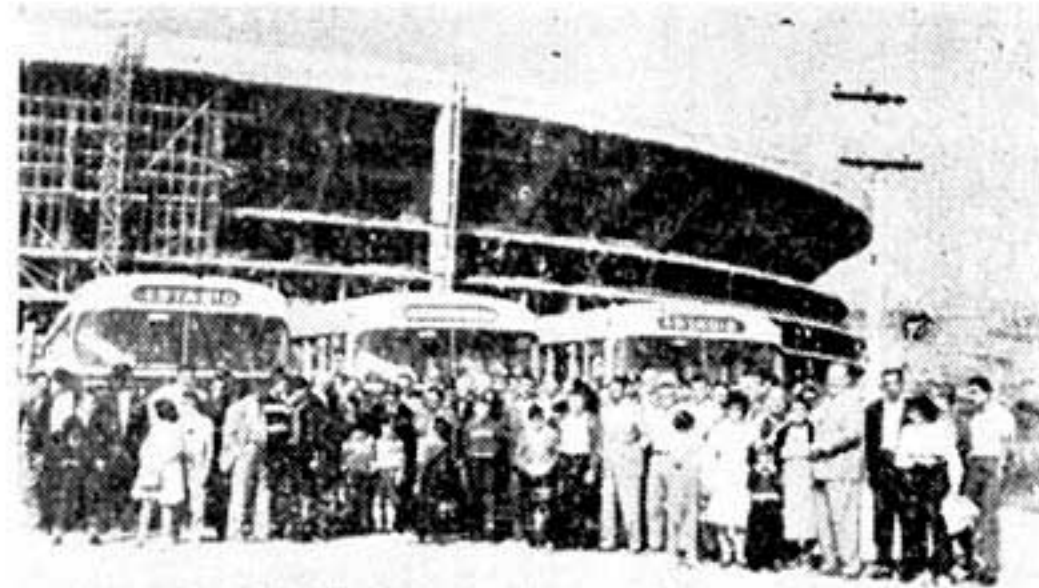

Um aspecto da inauguração da primeira linha de onibus para o MORUMBI

## CIRURGIA

MÓVEIS PARA CONSULTÓRIOS — ARTIGOS EM GERAL PARA MÉDICOS PARTEIRAS HOSPITAIS E FARMÁCIAS — FILMES  
— PARA RAIOS X —

# Casa Cirúrgica

Costa & Carvalho

GAZES PARA ANESTESIA — VIDRARIA PARA LABORATÓRIOS — MEIAS ELÁSTICAS PARA VARIZES — FUNDAS PARA ERNIAS

Rua Senador Feijó, 121 — Fones: 32-0132 - 35-9029  
Caixa Postal, 1410 — End. Teleg.: «CACIR»  
S. PAULO (Brasil)

## COMPANHIA DE MADEIRAS OESTE DO PARANÁ

PRODUÇÃO PRÓPRIO

<i>M A T R I Z</i>	<i>F I L I A L</i>
Rua Visconde de Nacar, 1.078	Estr. da Varzea, 650 - Jaguaré
— Caixa Postal "X" —	— Caixa Postal, 11.857 —
End. Telegráfico "ZAGONEL"	End. Telegráfico "ZOGONEL"
CURITIBA - Est. do Paraná	— São Paulo - S. P. —

DISTRIBUIDORES

**Antunes de Oliveira & Cia. Ltda.**

TELEFONE: 32-6717

Cx. Postal, 1.513 R. João Bricola, 48  
End. Teleg.: «LINDO» 4º Andar — Salas 427 e 428

SÃO PAULO

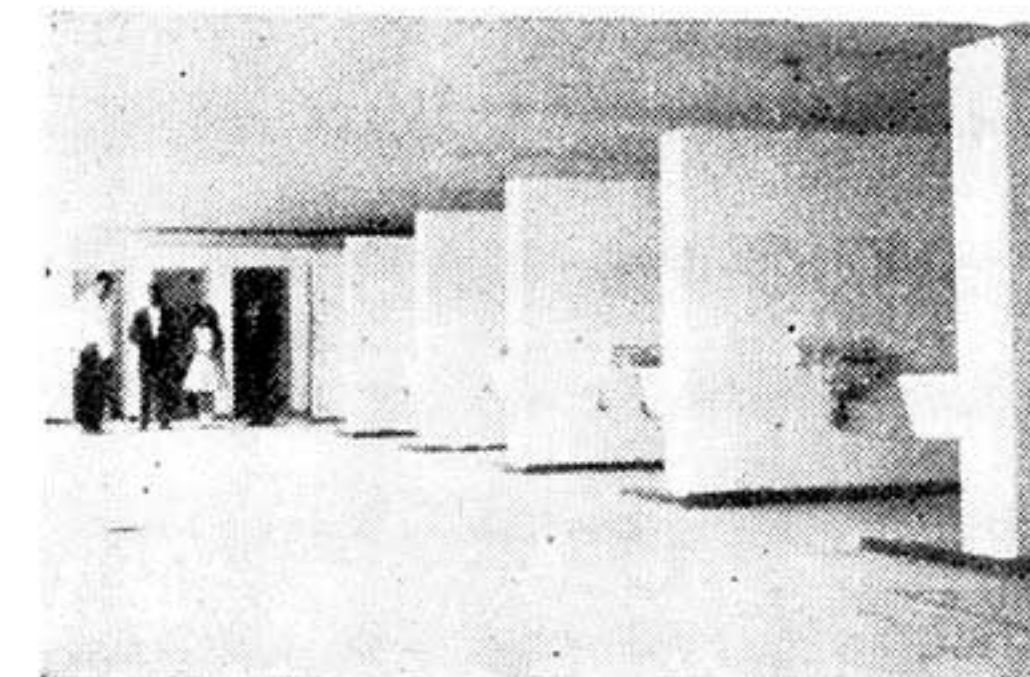

Lance dos sanitários internos do Estádio



*Laudo Natel, agradece ao Governador do Estado Prof. Carvalho Pinto, a colaboração prestada ao Estádio, vendo-se na foto além do presidente tricolor, os Srs. Waddi Saddi, tesoureiro, Homero Belintani, segundo secretário, Mario Naddeu, administrador da obra do estádio e Moura Cavalcanti, funcionário da secretaria do Clube*



*Uma das últimas visitas ao saudoso Cicero Pompeu de Toledo, feita por Laudo Natel e Manoel Raymundo Paes de Almeida*

OBRAS DE ACABAMENTO DOS VESTIÁRIOS DE FUTEBOL E DEPENDÊNCIAS ADMINISTRATIVAS DO ESTÁDIO A CARGO DO CONSÓRCIO TÉCNICO

**ROBERTO DE BARROS LIMA**

Engenheiro Civil - CREA 5.677

**MANOEL FERNANDES COSTA REBELO**

Engenheiro Civil - CREA 5.537

Rua José Bonifácio, 367 - 7º andar  
Salas 708/710

FONE: 35-7762 - 33-3023

— S ã o P a u l o —

Ligando o Brasil

POSTES

CRUZETAS

E MOURÕES

PREMA - mais de 20 anos de experiência em preservação e tratamento de madeiras.

**PREMA**

Consulte nosso Departamento Técnico sem compromisso.

**PREMA - PRESERVAÇÃO DE MADEIRAS S.A.**  
Rua 7 de Abril, 34 - 3.º andar - Sala 304/9 - Telefones: 36-0271 - 32-4522  
Caixa Postal 4018 - End. Telegráfico "PREMA" - São Paulo - Usina em Rio Claro - S.P.

# CURIOSIDADES DA INAUGURAÇÃO

## PRIMEIRA DEFESA DE POY NO

### MORUMBÍ: 29 MINUTOS

Eram decorridos exatamente vinte e nove minutos de luta, na primeira etapa da partida que marcou a inauguração do Estádio "Cícero Pompeu de Toledo", quando Poy, goleiro do tricolor, praticou a sua primeira defesa "oficila", naquele "tapete verde". O lance, aliás, partiu dos pés de um seu companheiro, Gildesio que, após desarmar um avante do Sporting, atrasou-lhe a pelota.

## PRIMEIRA BOLA NO POSTE: GINO!

Uma cabeçada de Gino, aos 43 minutos do período derradeiro, "carimbou" o travessão da meta de Anibal, entrando,

também, para a historia da partida inaugural do estadio "Cícero Pompeu de Toledo". Aliás, êsse foi o único lance, em toda a refrega, em que os postes interviram.

## VENCEDORES DO TORNEIO DO

### MORUMBÍ

A inauguração do estadio do Morumbí deu também oportunidade a que os torcedores, que adquiriram ingressos, entrassem num monumental sorteio, que apresentou os seguintes vencedores:

1.º lugar - Um automovel "Volkswagen" - 56.938.

2.º lugar - Um aparelho TV-ABC - n. 80.161

3.º lugar - Uma vitrola "Windson" - n. 05.946.

4.º lugar - Uma maquina fotografica "Flexaret" - n. 28.254.

5.º lugar - Um relógio de parede - n. 011.516.

## RENDA RECORDE NO MORUMBÍ

Rendeu Cr.\$ 7.868.400,00 o prelio internacional de hontem, entre São Paulo e Sporting, sendo de salientar que milhares de pessoas não puderam chegar ao estadio, pelas deficiencias do transito. Mesmo assim, aquela importância se constitui em novo recorde paulista, em todos os tempos

(Transcrito de "A Gazeta Esportiva", de 3-10-1960.

JUBILOSO PELAS GRANDES FESTIVIDADES DE

COMEMORAÇÃO, PELA INAUGURAÇÃO PARCIAL DO

ESTÁDIO "CÍCERO POMPEU DE TOLEDO",

## José Antonio Bazani

FELICITA A DINÂMICA DIRETORIA DO SÃO PAULO

FUTEBOL CLUBE E SEU CORPO ASSOCIATIVO.

## "BORDERAUX" DA INAUGURAÇÃO

### NUMERADAS (a Cr.\$ 500,00)

4.468 vendidas antecipadamente ..	Cr.\$	2.234.000,00
1.091 vendidas no estádio .....	Cr.\$	545.500,00
<u>5.559</u>	Cr.\$	<u>2.779.500,00</u>

### GERAIS (a Cr.\$ 100,00)

31.876 vendidas antecipadamente .	Cr.\$	3.187.600,00
19.013 vendidas no estádio .....	Cr.\$	1.901.300,00
<u>50.889</u>	Cr.\$	<u>5.088.900,00</u>

Total da Arrecadação .....

Cr.\$	7.868.400,00
-------	--------------

Total de público pagante .....

56.448
--------

Convidados .....

1.000
-------

Ingressos distribuidos gratuitamente .....

800
-----

Número (previsão aproximada) dos torcedores que invadirem o estadio, sem pagamento de ingressos .....

6.500
-------

TOTAL .....

64.748
--------

## CURIOSIDADES DA INAUGURAÇÃO

### "Podia encerrar a minha carreira"

O arbitro da peleja internacional da tarde de ontem foi Olten Aires de Abreu. Mesmo tendo apitado em Santos, no sábado à noite, o conhecido apitador deu sua colaboração ao espetáculo, agindo com firmeza e completando a beleza da festa. Após o jogo, abordado pela reportagem, Olten Aires de Abreu assim se expressou:

— "Um grande jogo, uma grande festa! Tenho a impressão de que o empate caberia melhor para o que se verificou na cancha, mas quis o destino que o São Paulo inaugurasse seu belo estadio com uma vitória e nada pode haver para contestá-la. Disciplinarmente, não teve um senão a contenda e devo frisar que, depois deste cotejo, estaria perfeitamente satisfeito se ele tivesse servido para encerrar minha carreira de arbitro. Envio meus parabens ao tricolor e cumprimento também a turma briosa do Sporting".

(Transcrito da "A Gazeta Esportiva" de 3-10-1960).

JUBILOSO POR ESTA MAGNÍFICA OBRA QUE É O

ESTÁDIO "CÍCERO POMPEU DE TOLEDO".

Dr. Eduardo Govea de Mello,

CUMPRIMENTA EFUSIVAMENTE SEUS REALIZADORES.

## Ficha da 1.<sup>a</sup> Partida

SÃO PAULO 1 X SPORTING 0

Data: 2 DE OUTUBRO DE 1.960

Árbitro: OLTEN AIRES DE ABREU

Renda: Cr.S 7.868.400,00

Gôl: de PEIXINHO

### QUADROS

#### São Paulo

		Poy		
	Ademar		Gildesio	
Riberto		Satiro		Vitor
Peixinho, Jonas (Paulo),	Gino, Gonçalo (Claudio),	Canhoteiro		

#### Sporting

		Anibal		
	Lino		Hilario	
Mendes		Morato		Julio
Hugo, Faustino, Figueiredo (Fernando),	Diego (Geo),	Seminario		

## Ficha da 2.<sup>a</sup> Partida

SÃO PAULO 3 X NACIONAL 0

Data: 9 DE OUTUBRO DE 1.960

Árbitro: ROMUALDO ARPPI FILHO

Renda: Cr.S 3.099.000,00

Gôls: CANHOTEIRO 1 e GINO 2

Expulsões: Di Fábio e Gonçalo (2.<sup>o</sup> Tempo)

### QUADROS

#### São Paulo

		Poy		
	Djalma Santos		Gildesio (Vitor)	
Fernando Satiro		Vitor (Gersio)		Riberto
Julinho, Almir, Gino, Gonçalo, Canhoteiro (Roberto)				

#### Nacional

		Sosa		
	Collazo (Moreno)		Troche	
Gonzales		Di Fabio		Messias
Raul Nuñez, Hector Rodriguez, Rodrigo, Leopardi e Escalada				

PARA COLECIONAR BORBOLETAS JÁ TEMOS TERRENO



DOS JORNAIS

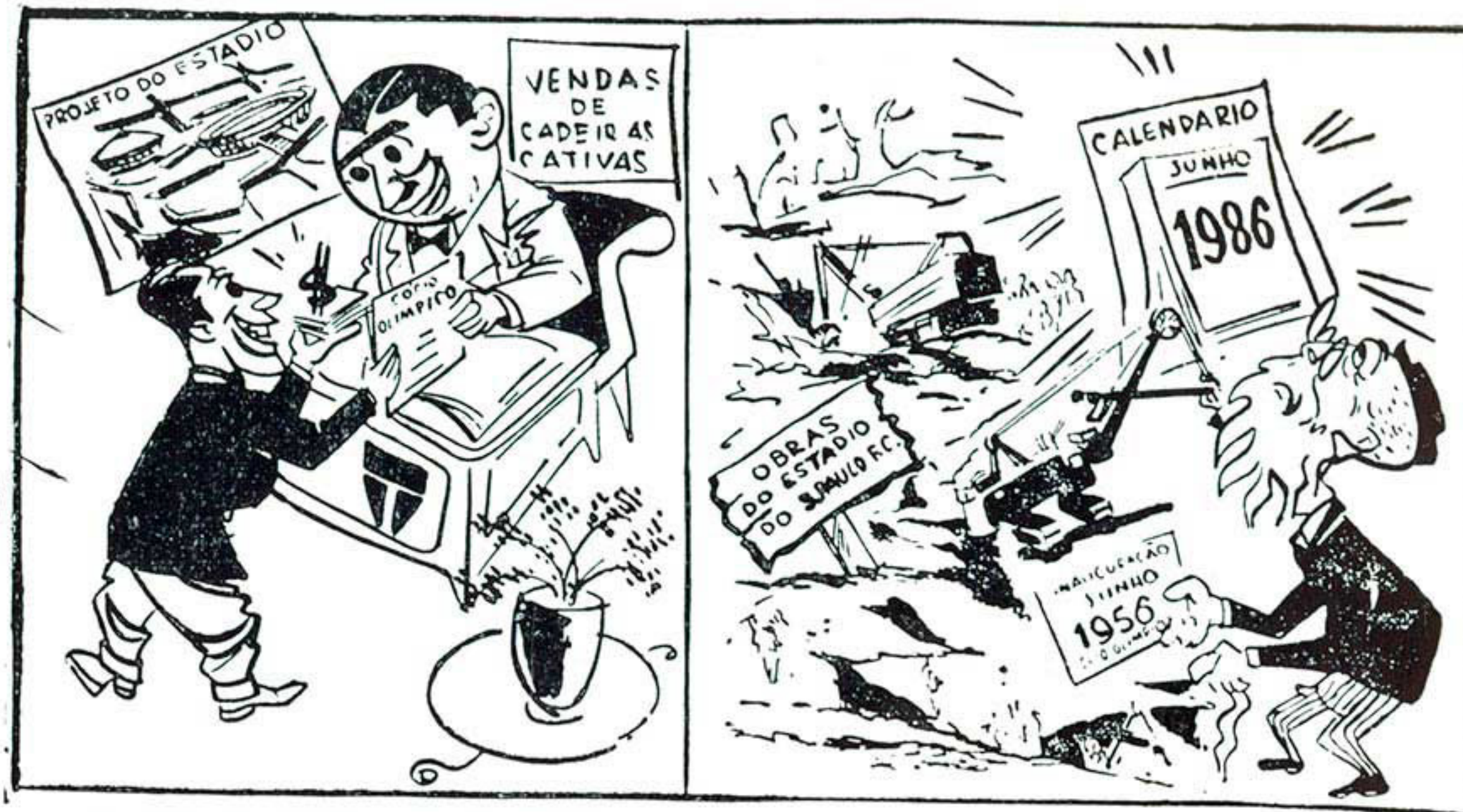

"São Paulo terá a maior praça de esportes do Mundo — Compre a sua cadeira cativa — Seja sócio olimpico do tricolor — Inauguração do Estadio em 1958 com um torneio reunindo campeões sul-americanos e europeus (Italia, Suíça, Inglaterra, Uruguai, Argentina, etc.)"  
 — O jovem entusiasmado com as promessas torna-se sócio olimpico".

ANO 1986 — O Estadio do São Paulo, o maior do mundo, está ainda com uma dúzia de operarios reiniciando os trabalhos. Vemos as mesmas escavadeiras e guindastes colocados e os mesmos buracos; nada de "gigante de cimento armado".  
 — O ex-jovem, agora Matusalem, ainda segurando os cartazes que falavam da inauguração em junho de 1956, diz:  
 — Vou morrer e neca de um campinho de futebol, quanto mais de um estadio..."

TRICOLINO E A CADEIRA CATIVA DO SÃO PAULO F. C.

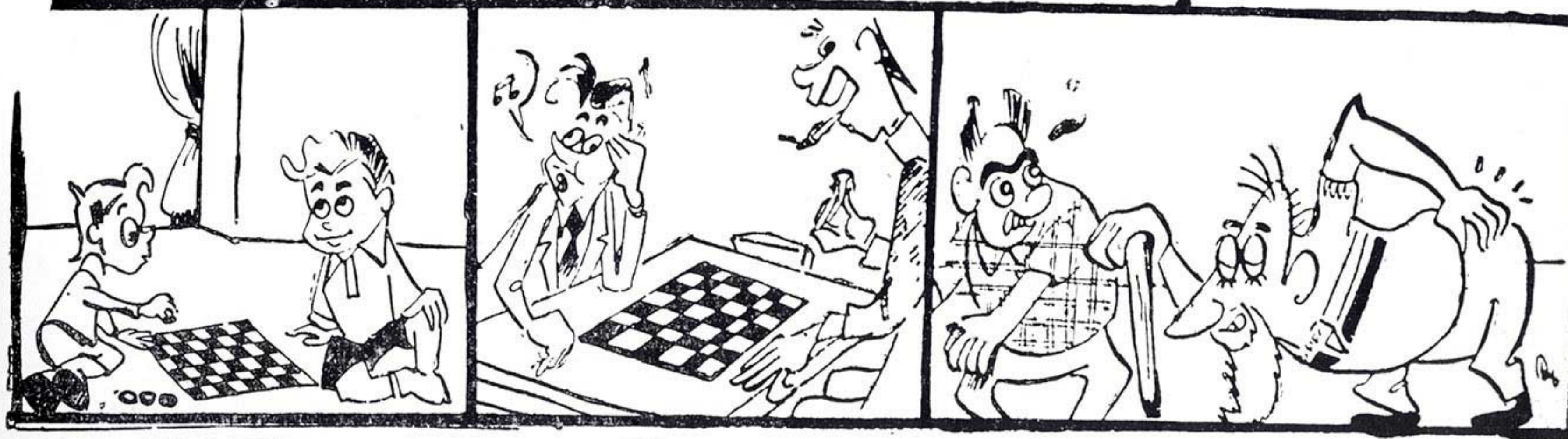

EM 1955

ZEZINHO (José Tricolino) fala á sua irmãzinha:  
 — Você sabe que papai comprou uma cadeira cativa do futuro estadio do São Paulo F. C.?

EM 1975

ZEZE' (o jovem José Tricolino) dirige-se ao seu amigo:  
 — Estou pensando quando é que poderei fazer uso da cadeira cativa do Morumbi comprada pelo meu pai.

NO ANO 2000

O COMENDADOR JOSE' TRICOLINO cuida de fazer seu testamento:  
 — Deixo a cadeira cativa do futuro estadio do São Paulo aos meus netos.

Quem rir

por

último..

# PUBLICIDADE

AVENIDA CASPER LÍBERO, 58 - 11.º - CONJ. 1.104



# "OLIMPICUS"

TELEFONE: 36-9597 - SÃO PAULO - BRASIL

Diretores:

THOMAZ MAZZONI

SYLVIO LAGRECA FILHO

TYRSO FERNANDES GUIMARAES

Secretaria:

KLEBER SINCORA

Desenhos:

N. PINEDO

IGNÁCIO MAIA - GREINER

Fotografias:

OSVALDO CASELLATO - ARNALDO RUIC

JUAREZ TOLEDO SIMONES - REVISTA TRICOLOR

Revisão:

AURELINO P. C. NOBREGA

Textos:

THOMAZ MAZZONI

Textos Publicitários:

ESTHER MONTEIRO

SYLVIO LAGRECA FILHO

Produção:

ADHEMAR B. DE CARVALHO

ALBERTO P. DE CARVALHO

ANTONIO N. LOUZAS

CARLOS ALBERTO CAMARGO

CELSO ROCHA DE MORAES

DANIEL M. DOS SANTOS

DOMINGOS O. FERREIRA

ELIEZER LARA

GINO ORLANDO

JAYME F. PIRES

JOÃO DE DEUS

LUIZ CARLOS D. BELLO

MODESTO MONTEIRO

ORLANDO L. COSENZA

ROBERTO LOUREIRO

SERGIO SMILARI

VICTOR DE PRIMO

WALTER MAINO

Colaboração:

AGNELO DI LORENZO

DR. CAETANO ESTELITA PERNET

J. FERNANDO DE M. SOARES JR.

M. DE MOURA CAVALCANTI

## ALBUM COMEMORATIVO DA INAUGURAÇÃO DO ESTÁDIO "CICERO POMPEU DE TOLEDO"

EDIÇÃO ÚNICA

TIRAGEM 30.000 EXEMPLARES

Brochura: capa em Tricomia . . . . Cr\$ 400,00

Luxo: capa de couro com . . . . .

gravação a ouro . . . . . Cr\$ 1.500,00

Envie-nos por vale postal, cheque,  
ou diretamente a Publicidade Olim-  
picus Ltda., em nosso Escritório a  
Avenida Casper Líbero, 58 - 11.º and.  
conj. 1.104 - São Paulo.

CONSULTE-NOS SÔBRE PUBLICIDADE PARA:

JORNAIS - REVISTAS - ALBUNS COMEMORATIVOS

SEPARATAS - RÁDIO - TELEVISÃO.

# SALVE SÃO PAULO F. C.

Nestes momentos de festa para a grande Família Sampaulina, cumprimentamos a esclarecida e operosa diretoria do São Paulo Futebol Clube pela inauguração do magnífico estádio "Cícero Pompeu de Toledo".



S. A. PHILIPS DO BRASIL,

*líder na iluminação de campos de Futebol e outras praças de esportes.*

**ILUMINAÇÃO EXIGE PHILIPS**

**INAUGURAÇÃO ESTÁDIO “CÍCERO POMPEU DE TOLEDO” – 1960**

**PARTE II – EDIÇÃO REVISADA – 2019**

**REVISÃO, EDIÇÃO E MONTAGEM: MICHAEL SERRA**

**DIGITALIZAÇÃO: GIANCARLO ZAPPELLONI**



**ONDE A MOEDA CAI DE PÉ**